UDK 347.77

ISSN 1857-6240

Република Северна Македонија
Republika e Maqedonisë së Veriut

ДРЖАВЕН ЗАВОД ЗА ИНДУСТРИСКА СОПСТВЕНОСТ
ENTI SHTETËROR I PRONËSISË INDUSTRIALE

SOIP

ГЛАСНИК / BULETINI

Скопје / Shkup
Год. 2023 бр. 11 / Viti 2023 nr. 11
30 Ноември 2023 / 30 Nëntor 2023

Република Северна Македонија / Republika e Maqedonisë së Veriut

ДРЖАВЕН ЗАВОД ЗА ИНДУСТРИСКА СОПСТВЕНОСТ
ENTI SHTETËROR I PRONËSISË INDUSTRIALE

UDK 347.77 ISSN 1857-6240

ГЛАСНИК / BULETINI

Патенти / Patenta

Трговски марки / Marka Tregtare

Индустриски дизајн / Disenjo Industriale

Ознаки на потекло од производите / Tregues Gjeografik

Лиценци / Liçenca

Застапување / Përfaqësimi juridik

Скопје / Shkup

Год. 2023 бр. 11 / Viti 2023 nr. 11

30 Ноември 2023 / 30 Nëntor 2023

КОДОВИ НА ДРЖАВИТЕ СПОРЕД СТАНДАРДИТЕ НА WIPO / KODET E SHTETEVE SIPAS STANDARTEVE TË WIPO

AD – Андора / Andora
AE - Здружените Арапски Емирати / Emiratet e Bashkuara
AF – Авганистан / Afganistan
AG - Антика и Барбуда / Antika dhe BArbuda
AI – Антигуа - Antigua
AL – Албанија / Shqipëria
AM – Ерменија / Armenia
AN - Холандски Антили / Antile Holandeze
AO – Ангола / Angola
AR – Аргентина / Argjentina
AT – Австрија / Austria
AU – Австралија / Australia
AW – Аруба / Aruba
AZ – Азербејџан / Azerbejxhan
BA - Босна и Херцеговина / Bosnja dhe Hercegovina
BB – Барбадос / Barbados
BD – Бангладеш / Bangladesh
BE – Велгија / Belgjika
BF - Горна Волта / Volta e Epërme
BG – Бугарија / Bullgaria
BH – Бахреин / Bahrein
BI – Бурунди / Burundi
BJ – Бенин / Benin
BM – Бермуди / Bermuda
BN - Брунеј Даресалам / Brunej Darasalam
BO – Боливија / Bolivija
BR – Бразил / Brazil
BS – Бахами / Bahama
BT – Бутан / Butan
BV - Островот на Буве / Ishujt e Buves
BW – Боцвана / Bocvana
BY – Белорусија / Bellorusia
CF - Централноафриканска Република / Republika e Afrikës Qendrore
CG – Конго / Kongo
CH – Швајцарија / Zvicra
CI - Брегот на слоновата коска / Bregu I Fildishtë
CK - Острови на Кук / Ishujt Kuk
CL – Чиле / Cile
CM – Камерун / Kamerun
CN – Кина / Kina
CO – Колумбија / Kolumbia
CR – Костарика / Kostarika
CU – Куба / Kuba
CV - Капе Верде / Kape Verde
CY – Кипар / Qipro
CZ – Чешка / Cekia
DE – Германија / Gjermania
DJ – Џибути / Xhibuti
DK – Данска / Danimarka
DM – Доминика / Domenika
DO - Доминиканска Република / Republika e Domenikës
DZ – Алжир / Algjeri
EC – Еквадор / Ekuador
EE – Естонија / Estonia
EG – Египет / Egjipt
EH - Западна Сахара / Saharaja Perendimore
ER – Еритреја / Eritreja
ES – Шпанија / Spanja
ET – Етиопија / Etiopia
FI – Финска / Finlanda
FJ – Фиџи / Fixhi
FK - Фокландски Острови / Ishujt Falkland
FO - Овчи Острови / Ishujt e Dhenve
FR – Франција / Franca
GA – Габон / Gabon
GB - Велика Британија / Britania e Madhe
GD – Гранада / Granada
GE – Грузија / Gruzija
GH – Гана / Gana
GI – Гибралтар / Gjibraltari
GL – Гренланд / Grenlanda
GM – Гамбија / Gambija
GN – Гвинеа / Guinea
GQ - Екваторијална Гвинеа / Guinea e Ekuadorit
GR – Грција / Greqia
GS - Јужна Џорџија и Острвови на Јужни Сендвич / Xhorxhia Jugore dhe Ishujt Sanduiç të Jugut
GT – Гватемала / Guatemala
GW - Гвинеа Бисао / Guinea Bisao
GY – Гвајана / Guajana
HK - Хонг Конг / Hong Kong
HN – Хондурас / Honduras
HR – Хрватска / Kroacia
HT – Хаити / Haiti
HU – Унгарија / Hungaria
ID – Индонезија / Indonezia
IE – Ирска / Irlanda
IL – Израел / Izraeli
IN – Индија / India
IQ – Ирак / Irak
IR – Иран / Iran
IS – Исланд / Islanda
IT – Италија / Italia
JM – Јамајка / Xhamajka
JO – Јордан / Jordani
JP – Јапонија / Japonia
KE – Кенија / Kenia
KG – Киргизија / Kirgizija
KH – Камбоџа / Kamboxha
KI – Кирибати / Kiribati
KM - Коморски Острови / Ishujt e Komorit
KN - Св. Китис и Невис / Shën Kitis dhe Nevis
KP - Демократска Република Кореја / Republika Demokrate e Koresë
KR - Република Кореја / Republika e Koresë
KW – Кувајт / Kuvajt
KY - Кајмански Острови / Ishujt Kajman
KZ – Казакстан / Kazahstan
LA – Лаос / Laos
LB – Либан / Liban
LC - Света Луција / Shën Lucia
LI – Лихтенштајн / Lihtenshtajn
LK - Шри Ланка / Shri Lanka
LR – Либерија / Liberia
LS – Лесото / Lesoto
LT – Литванија / Lituania
LU – Луксембург / Luksemburg
LV – Латвија / Letonia
LY – Либија / Libia
MA – Мароко / Maroko
MC – Монако / Monako
MD – Молдавија / Moldavia
ME - Црна Гора / Mali I Zi
MG – Мадагаскар / Madagaskar
MK –Северна Македонија / Maqedonia e Veriut
ML – Мали / Mali
MM – Бурма / Burma
MN – Монголија / Mongolia
MO – Макао / Makao
MP - Северни Маријански Острови / Ishujt Mariane Veriore
MR – Мавританија / Mavritania
MS – Монсерато / Monserator
MT – Малта / MAlta
MU – Маурициус / Mauricius
MV – Малдиви / Maldive
MW – Малави / Malavi
MX – Мексико / Meksika
MY – Малезија / Malajzia
MZ – Мозамбик / Mozambik
NA – Намибија / Namibia
NE – Нигер / Niger
NG – Нигерија / Nigeria
NI – Никарагва / Nikaragua
NL – Холандија / Hollanda
NO – Норвешка / Norvegjia
NP – Непал / Nepal
NR – Неру / Neru
NZ - Нов Зеланд / Zelanda e Re
OM – Оман / Oman
PA – Панама / Panama
PE – Перу / Peru
PG - Нова Гвинеа / Guinea e Re
PH – Филипини / Filipine
PK – Пакистан / Pakistan
PL – Полска / Polonia
PR – Порторико / Portoriko
PT – Португалија / Portugalia
PY – Парагвај / Paraguaj
QA – Катар / Katar
RO – Романија / Rumania
RS – Србија / Srbia
RU - Руска Федерација / Federata Ruse
RW – Руанда / Ruanda
SA - Саудиска Арабија / Arabia Saudite
SB - Соломонски Острови / Ishujt Solomon
SC - Сејшелски Острови / Ishujt Sejsheles
SD – Судан / Sudan
SE – Шведска / Suedia
SG – Сингапур / Singapor
SH - Света Елена / Shën Elena
SI – Словенија / Sllovenia
SK – Словачка / Sllovakia
SL - Сиера Леоне / Siera Leone
SM - Сан Марино / San Marino
SN – Сенегал / Senegal
SO – Сомлија / Somlija
SR – Суринам / Surinam
ST - Сао Томе и Принципе / Sao Tome dhe Principe
SV – Салвадор / Salvador
SY – Сирија / Siria
SZ – Свазиланд / Svaziland
TC – Турки / Turki
TD – Чад / Cad
TG – Того / Togo
TH – Тајланд / Tajlanda
TJ – Таџикистан / Taxhikistan
TM – Туркменија / Turkmenistan
TN – Тунис / Tunis
TO – Тонга / Tonga
TP - Источни Тимор / Timori Lindor
TR – Турција / Turqia
TT - Тринидад и Тобаго / Trinidad dhe Tobago
TV – Тувалу / Tuvalu
TW – Тајван / Tajvan
TZ – Танзанија / Tanzania
UA – Украина / Ukraina
UG – Уганда / Uganda
US - Соединети Американски Држави / Shtetet e Bashkuara të Amerikës
UY – Уругвај / Uruguaj
UZ – Узбекистан / Uzbekistan
VA – Ватикан / Vatikan
VC - Св. Винсент и Гренадин / Shën Vinsent dhe Grenadin
VE – Венецуела / Venecuela
VG - Британски Девствени Острови / Ishujt e Virgjër Britanik
VN – Виетнам / Vietnam
VU – Вануату / Vanuatu
WS – Самоа / Samoa
YE – Јемен / Jemen
ZA - Јужноафричка Република / Republika Jugoafrikane
ZM – Замбија / Zambia
ZR – Заир / Zair
ZW – Зимбабве / Zimbaba

КОДОВИ НА МЕЃУНАРОДНИ ОРГАНИЗАЦИИ / KODET E ORGANIZATAVE NDËRKOMBËTARE

AP - Африканска регионална организација за индустриска сопственост (ARIPO) / Organizata Rajonale Afrikane për Pronësi Industriale (ORAPI)
BX - Завод на Бенелукс за жигови и модели / Enti I Beneluksit për marka tregtare dhe modele
EA - Евроазиска патентна организација / Organizata e Patentave të Euroazisë
EM - Завод за интелектуална сопственост на Европска Унија (EUIPO) / Enti për Pronësi Intelektuale i Bashkimit Evropian (EUIPO)
EP - Европска Патентна Организација (EPO) / Organizata Evropiane e Patentave (EPO)
IB - Меѓународно биро (како што е PCT приемното биро) / Byroja Ndërkombëtare (siç është Byroja e Pranimit së PCT)
OA - Африканска организација за интелектуална сопственост (OAPI) / Organizata Afrikane e Pronësisë Intelektuale (OAPI)
WO - Светска организација за интелектуална сопственост (WIPO) / Organizata Botërore e Pronësisë Intelektuale (WIPO)
GC - Кооперативен совет на арапски земји во Заливот / Këshilli Bashkëpunues i Vendeve Arabe në Gjirin

ДРЖАВЕН ЗАВОД ЗА ИНДУСТРИСКА СОПСТВЕНОСТ / ENTI SHTETËROR I PRONËSISË INDUSTRIALE

Гласник / Buletini

Во Гласник се печатат и научни и стручни трудови, осврти, коментари во врска со индустриската сопственост. Научните трудови се рецензирани. Куса содржина на трудовите се приложува на македонски и англиски јазик.

Në buletin gjithashtu botohen edhe punime shkencore dhe profesionale, rishikime dhe komente për pronësinë industriale. Punimet shkencore janë të recenzuara. Përmbajtja e shkurtër e punimeve është bashkangjitur në gjuhën maqedone dhe angleze

ГЛАСНИК / BULETINI

Год. 2023 бр.11, 30 Ноември 2023 /
Viti 2023 nr.11, 30 Nëntor 2023
©2021
ДРЖАВЕН ЗАВОД ЗА ИНДУСТРИСКА СОПСТВЕНОСТ /
ENTI SHTETËROR I PRONËSISË INDUSTRIALE

месечник / botimi mujor

за издавачот / për botuesin
Блерим Идризи, директор /
Blerim Idrizi, drejtor

уредувачкти одбор / bordi editorial
НАТАША ЗДРАВКОВСКА / NATASHA ZDRAVKOVSKA
ДАЛИЛА ЈАРМОВА / DALILA JARMOVA

главен уредник / kryeredaktor
БЛЕРИМ ИДРИЗИ / BLERIM IDRIZI

компјутерска и графичка обработка / përpunimi kompjuterik dhe grafik
РИЈАТ ФАЗЛИУ / RIJAT FAZLIU

адреса на издавачот / adresa e botuesit
Даме Груев бр.14, 1000 Скопје / Dame Gruev nr. 14, 1000 Shkup
тел / tel: +389 2 3103 601 (641)
факс / faks: +389 2 3137 149
е-маил / e-mail: info@ippo.gov.mk
web страна / web faqja: www.ippo.gov.mk

СОДРЖИНА / PËRMBAJTJA

СЛУЖБЕНИ ОБЈАВИ / SHPALLJE ZYRTARE

Огласување за ништовно решение за признавање на правото од индустриска сопственост / Shpallja nul e vendimive për njohjen e të drejtave të pronësisë industriale **1**

ПАТЕНТИ / PATENTA ..... **2 – 132**

Национални патенти / Patenta nacional ..... 4 - 5

Меѓународни патенти / Patenta ndërkombëtar ..... 6 – 110

ПРЕГЛЕДИ / PASQYRA
Промени, Пренос, Истекувања, Поништувања, Спојувања, Впишување на лиценца,Престанок / Ndryshime, Bartje, Skadime, Anulime, Bashkimi i kërkesave, Regjistrimi i liçencës,Ndërprerje (Mbarim) ..... 111 – 132

ТРГОВСКИ МАРКИ / MARKA TREGTARE ..... **133 – 340**

Пријави на Трговски Марки / Aplikime për marka tregtare ..... 134 – 220

ПРЕГЛЕДИ / PASQYRA ..... 221 – 227

Решенија на Трговски Марки / Vendime për marka tregtare ..... 228 – 323

ПРЕГЛЕДИ / PASQYRA
Промени, Пренос, Истекувања, Поништувања, Спојувања, Впишување на лиценца, Продолжување на важење и Престанок / Ndryshime, Bartje, Skadime, Anulime, Bashkimi i kërkesave, Regjistrimi i liçencës, Vazhdimësi e vlefshmërisë dhe Ndërprerje (Mbarim) ..... 324 – 340

ИНДУСТРИСКИ ДИЗАЈН / DISENJO INDUSTRIALE **341– 345**

Пријави на Индустриски дизајн / Aplikime per disenjo industriale ..... 342 - 344

ПРЕГЛЕДИ / PASQYRA 345

Медицински сертификат / Çertifikatë mjekësore **346**

СЛУЖБЕНИ ОБЈАВИ / SHPALLJE ZYRTARE

ОГЛАСУВАЊЕ ЗА НИШТОВНО РЕШЕНИЕ ЗА ПРИЗНАВАЊЕ НА ПРАВАТА ОД ИНДУСТРИСКА СОПСТВЕНОСТ / SHPALLJA NUL E VENDIMIT PËR NJOHJE E TË DREJTAVE TË PRONËSISË INDUSTRIALE

Согласно членот 275 од Законот за индустриската сопственост („Службен весник на Република Македонија” бр. 21/2009, 24/11, 12/14, 41/14, 152/15, 53/16 и 83/18) решение за признавање на правата на индустриска сопственост ќе се огласи за ништовно ако се утврди дека не постоеле услови предвидени со Законот за индустриската сопственост за признавање на тоа право. / Sipas nenit 275 të Ligjit për Pronësi Industriale (“Gazeta Zyrtare e Republikës së Maqedonisë” nr. 21/2009, 24/11, 12/14, 41/14, 152/15, 53/16 dhe 83/18) vendim për njohjen e të drejtave të pronësisë industriale shpallet nul nëse konstatohet se nuk kishte kushte të parashikuara me Ligjin për Pronësi Industriale për njohjen e asaj të drejte.

Решението за признавање на правото може да се огласи за ништовно за сето време на траење на заштитата и тоа по службена должност или на предлог на заинтересирано лице, согласно членот 276 став (1) од Законот. / Vendimi për njohjen e të drejtave mund të shpallet nul për tërë kohëzgjatjen e mbrojtjes edhe atë sipas detyrës zyrtare ose me propozimin e personit të interesuar, në përputhje me nenin 276 paragrafi (1) të Ligjit.

По исклучок од одредбата од ставот (1) на член 276 од Законот, предлог за огласување за ништовно решение за признавање на правото на трговска марка, не може да поднесе носителот на порано регистрираната трговска марка, доколку во текот на пет години последователно пред поднесувањето на предлогот знаел за користењето на подоцнежната трговска марка. / Përjashtimisht nga dispozita e paragrafit (1) të nenit 276 të Ligjit, propozimi për shpalljen nul të vendimit për njohjen e të drejtës së markës tregtare nuk mund të paraqet mbajtësi i markës tregtare të regjistruar më parë, nëse gjatë pesë viteve rradhazi para paraqitjes së propozimi dinte për përdorimin e markës tregtare të mëvonshme.

ПАТЕНТИ / PATENTAT

Во согласност со членот 69 од Законот за индустриската сопственост („Службен весник на Република Македонија” бр. 21/2009, 24/11, 12/14, 41/14, 152/15, 53/16 и 83/18) Државниот завод за индустриска сопственост ги објавува податоците од решението за признавање на патентот./ Në përputhje me nenin 69 të Ligjit për pronësi industriale (Gazeta Zyrtare e Republikës së Maqedonisë nr. 21/2009, 24/11, 12/14, 41/14, 152/15, 53/16 dhe 83/18), Enti Shtetëror për Pronësi Intelektuale publikon të dhënat nga vendimi për njohjen e patentës.

Заедно со податоците од решението издадено согласно со членот 60 од Законот, се објавува и апстрактот на пронајдокот. Кон податоците на решението издадено согласно со членот 66 од Законот, се објавува првото патентно барање и се наведува бројот на другите патентни барања. / Së bashku me të dhënat nga vendimi i lëshuar në përputhje me nenin 60 të Ligjit, botohet edhe abstrakti i shpikjes. Me të dhënat e vendimit të lëshuar në përputhje me nenin 66 të Ligjit, publikohet pretendimi i parë për patentë dhe përcaktohet numri i pretendimeve të tjera për patentë.

Во согласност со членот 2 од одредбите кои важат при проширување на европските патенти („Службен весник на Република Македонија“ бр. 49/97) Заводот го објавува секое барање за проширување во најкус можен рок доколку е платена пропишаната такса. / Në përputhje me nenin 2 të dispozitave të cilat zbatohen për zgjerimin e patentave evropiane (Gazeta Zyrtare e Republikës së Maqedonisë nr. 49/97), Enti do të publikojë çdo kërkesë për zgjerim sa më shpejt të jetë e mundur nëse është paguar tarifa e paraparë.

Податоците се означени со INID* кодови за патенти (WIPO стандард CT.9). За специфичните податоци кои не постојат во INID воведени се дополнителни кодови. / Të dhënat shënohen me kodet e patentave INID * (standardi WIPO ST.9). Kodet shtesë janë futur për të dhëna specifike që nuk ekzistojnë në INID.

(11) Регистарски број на документот/ Numri i regjistrimit të dokumentit
(13) Вид на документот / Lloji i dokumentit:

A-патент/patentë A1-патент со доказ/patentë me dëshmi

A2-дополнителен патент/patentë shtesë

T1-превод на патентни барања за признаен европски патент / përkthim i pretendimeve për patentën evropjanë

T2-одржување на европски патент со изменети патентни барања / mbajtja në fuqi e një patente evropiane me pretendime të modifikuara

(21) Број на пријавата / Numri i aplikimit
(22) Датум на поднесувањето / Data e depozitimit
(23) Дата на изложбено или саемско првенство / Data e prioritetit të ekspozitës ose të panairit
(30) Право на првенство: датум, држава, број / E drejta e prioritetit: data, shteti, numri
(45) Дата на објавување / Data e publikimit
(45) Објава на првичните патентни барања / Publikimi i pretendimeve fillestare
(51) Код по Меѓународната класификација на патенти (МКП) / Kodi i Klasifikimit Ndërkombëtar të Patentave (KNP)

(54) Назив на пронајдокот / Titulli i shpikjes
(56) Цитирани документи / Dokumente të cituara
(57) Апстракт или патентно барање / Abstrakti ose pretendimi
(60) Податоци за пријавата поднесена до СЗП на СФРЈ (датум на пријавувањето ex - YU број на пријавата година ex - YU број на патентот) / Të dhëna për aplikimin e depozituar deri te ZFP e RSFJ (data e aplikimit ish-YU numri i aplikimit ish – YU numri i patentës)
(61) Број на основната пријава / Numri i aplikimit bazë
(62) Број на првобитната пријава / Numri i aplikimit fillestar
(72) Пронајдувач (и) / Shpikës (it)
(73) Носител на правото на патентот / Pronari i të drejtës së patentës
(74) Застапник / Përfaqësues
(86) Меѓународна (PCT) пријава (датум на поднесување држава број на PCT пријавата) / Aplikimi ndërkombëtar PCT (data e aplikimit shteti numri i PCT aplikimit)
(87) Објавување на Меѓународна (PCT) пријава; (датум на објавувањето, објавен број - WO) / Publikimi i aplikimit ndërkombëtar PCT (data e publikimit, numri i publikimit – WO)
(96) Меѓународна (EP) пријава (датум на објавувањето држава број на EP пријавата) / Aplikimi ndërkombëtar EP (data e publikimit shteti numri EP i aplikimit)
(97) Објавување на признаен европски патент (датум на признавање, број на билтен) / Publikimi i patentës evropiane (data e njohjes, numri i buletinit)

** Internationals agreed Numbers for the Identification of Data*

(51) **F 03B 13/08, F 03B 13/06**
(11) **13045** (13) A
(21) **2022/211** (22) 13/04/2022
(45) 30/11/2023

(73) **ДИМИТАР ВАСКОВ ул,Питу Гули 52 1000 Скопје, МК**
(74) БРЕНДПРОТЕКТ ДООЕЛ Скопје ул.Љубица Георгиева бр.6-б,1000 Скопје
(72) ДИМИТАР ВАСКОВ

(54) **МОБИЛНА МОДУЛАРНА ХИДРОЕНЕРГЕТСКА СТАНИЦА**

(57)

Мобилната модуларна хидро енергетска станица е наменета за производство на електрична енергија на брзи водотеци користејќи променлив облик на модуларната конструкција и варијабилен број на вградени модули.

Мобилната модуларна хидро енергетска станица користи вградени модули под агол од 90 степени во однос на куќиштето кои максимално го користат протокот на водотеците.

Мобилната модуларна хидро енергетска станица овозможува без инвестиции за градење брани, со многукратно помали трошоци и без влијание на околината да се постигне многукратна искористеност на речниот фонд и решавање на недостигот на производство на електрична енергија без истата да се добива преку термоелектрани или други системи кои ја загадуваат животната средина.

Скица 1.

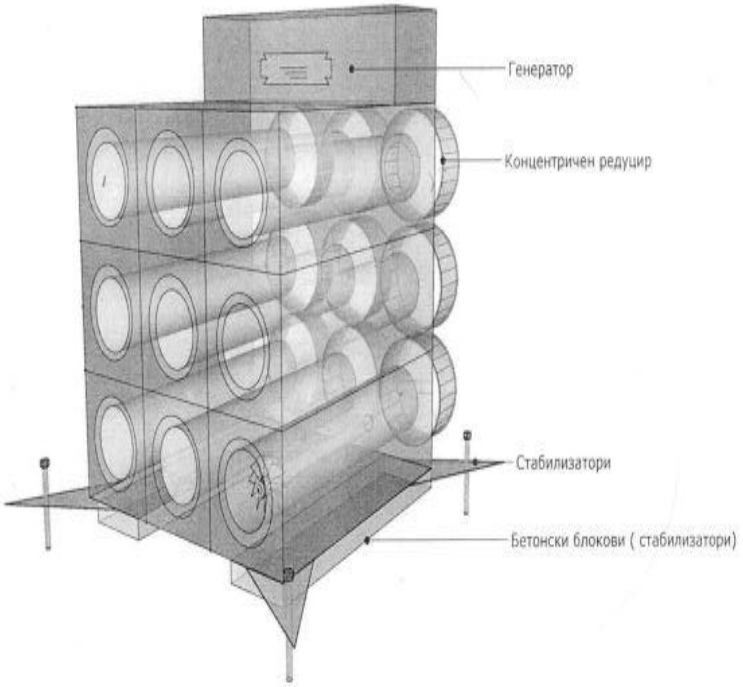

(11) **13076** (13) A

(21) **2022/417** (22) 04/08/2022

(45) 30/11/2023

(73) **Младеновска Ирина бул. К.Јосифовски-Питу бр. 24/2-3, Скопје , МК**

(74) Дарко Јанкуловски, адвокат бул. Крсте Мисирков бр.13/2, 1000, Скопје

(72) Младеновска Ирина

(54) **ОРГАНСКИ ЈАДЛИВ ФИЛМ НА БАЗА НА ПЧЕЛИН ВОСОК И КОКОСОВО МАСЛО**

(57)

Пронајдокот ОРГАНСКИ ЈАДЛИВ ФИЛМ НА БАЗА НА ПЧЕЛИН ВОСОК И КОКОСОВО МАСЛО е јадлив филм (и превлака) што има изразени антимикробни својства (антибактериски, антифунгални и антивирусни), поради високата концентрација на монолаурин – кој е антимикробен агенс од природно потекло. Оваа иновација припаѓа на областа ПРЕХРАНБЕНА ТЕХНОЛОГИЈА (минимално процесирање на овошје и зеленчук).

Со неа се решава проблемот на зачувување на посакуваните својства на плодовите, односно продолжување на нивниот рок на траење и зачувување на биоактивните компоненти на плодовите, многу подолго од конвенционалните решенија. Плодовите ги штити и од микробно расипување, и тоа без примена на пестициди, инсектициди, конзерванси и други синтетски антимикробни средства.

Пронајдокот се употребува така што со четка (или на друг начин) се нанесува на кожата на плодот. Филмот може и да се модифицира, да има помала вискозност, за да може да се нанесува и со прскање, зависно од видот на плодот што ќе се штити. По премачкувањето плодовите се складираат и чуваат на конвенционален начин (на темно, на определени температура и влажност, при што имаат многу подолг рок на траење. Алтернативно вака обложените плодови се препорачува да се пакуваат и во специјална амбалажа или во пакување со модифицирана атмосфера (двојна заштита).

(51) **A 61J 1/10, A 61J 1/20, A 61J 1/14**
(11) **12999** (13) T1
(21) **2021/934** (22) 26/11/2021
(45) 30/11/2023
(30) 20190002745 26/02/2019 IT
(96) 13/02/2020 EP20157221.1
(97) 22/09/2021 EP3701928
(73) **ADIENNE Pharma & Biotech SA**
Via Zurigo 46 6900 Lugano, CH
(74) БЕРИН Д.О.О. СКОПЈЕ ул.Македонија бр.27/2/22, 1000 Скопје
(72) GOBBI FRATTINI, Mr. Paolo Giuseppe
(54) **СТЕРИЛНО ИЛИ СТЕРИЛИЗИРАНО ПАКУВАЊЕ ЗА АДМИНИСТРАЦИЈА НА МЕДИКАМЕНТ ИЛИ ХРАНЛИВИ МАТЕРИИ**
(57) 1 Пакување за администрација на медикамент или хранливи супстанции, се состои од надворешно ќесе (1) со стерилна или стерилизирана внатрешна комора (2) и, во рамките на внатрешната комора (2), шише (5) од медикамент или хранливи материи (6) со врат (7) и капаче кое може да се дупни (8) поставено во превртена позиција и уред (9) за повлекување и/или реорганизирање на материите (6) содржани во шишето (5) кое е закачено на вратот од шишето и се состои од игла (13) за перфорација на капачето од шишето и одливна цевка (15) која се издолжува надвор од ќесето (1) и е опремена со елемент за затворање што може да се отвори (17), каде што наведената игла за перфорација (13) е аксијално подвижна во однос на шишето (5) и преминува лонгитудинално преку првиот канал (18) поврзувајќи – после аксијалното движење на иглата (13) за перфорација на капачето (8) и со елементот за затворање (17) поставена отворено – внатрешноста од шишето (5) до наведената одливна цевка (15), карактеризирано со тоа што иглата понатаму се состои од втор канал (19) со странично отворање (20) опремен со хидрофобен филтер (21) конфигуриран да дозволи, после перфорацијата на капачето (8), само воздух или други гасовити флуиди да протечат од внатрешноста на шишето (5) во внатрешната комора (2) од ќесето (1) или обратно.
има уште 9 патентни барања

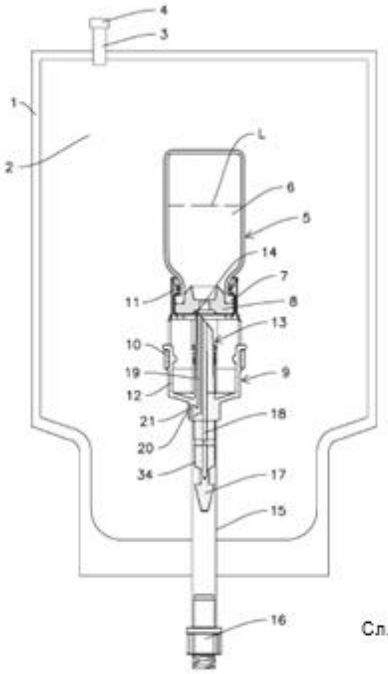

Сл. 1

(51) **B 29B 17/00, B 29B 17/02, B 29B 17/04, B 29K 23/00, B 29K 509/00**
(11) **13000** (13) T1
(21) **2021/936** (22) 29/11/2021
(45) 30/11/2023
(30) 201900002021 12/02/2019 IT
(96) 11/02/2020 EP20703058.6
(97) 03/11/2021 EP3768483
(73) **Rialti S.p.A. Via Varese 133 22020 Taino (VA), IT**
(74) Друштво за застапување од областа на индустриската сопственост ЖИВКО МИЈАТОВИЌ АНД ПАРТНЕРС ДОО Скопје Ул. Даме Груев бр. 3/2-11 1000 Скопје
(72) DAL TOSO, Massimo and DAL TOSO, Mattia
(54) **ПРОЦЕС ЗА ОБНОВУВАЊЕ НА ПЛАСТИЧЕН МАТЕРИЈАЛ И СООДВЕТНА ПОСТРОЈКА ЗА ИСТОТО**
(57) 1 Процес за обновување на пластичен материјал, особено полипропиленски пластичен материјал, кој се состои од низа на барем следниве чекори
- (110) отстранување на нечистотии од пластичниот материјал што треба да се обнови,
- (120) распарчување и редуцирање на материјалот исчистен од нечистотии во снегулки со однапред одредена големина,
- (130) транспортирање на снегулките во форма на измешани воздушни снегулки кон чекор на мешање,
- (210) мешање со помош на ќелија за мешање (13) што работи во турбуленции и услови на силна суспензија ги менува измешаните воздушни снегулки, споменатиот чекор на мешање ги опфаќа чекорите на
- полнење на комората (21) со измешаните воздушни снегулки и истовремено активирање на простирката (22) опфатена во комората (21),
- транспортирање на измешаните воздушни снегулки до мелница (24) со помош на простирка (22),
- вертикално поместување на измешаните воздушни снегулки со помош на мелницата (24) за да се измешаат и да се испратат измешаните воздушни снегулки со помош на багажник за растоварање (55) на следниот чекор,
- (220) транспортирање, мерење и испраќање на следниот чекор на измешаните воздушни снегулки со помош на ќелија за транспорт и мерење (14) која содржи една или повеќе простирки за транспортирање (332, 33), споменатите една или повеќе транспортни простирки (332, 33) се поместуваат за да се синхронизира движењето на измешаните воздушни снегулки и во ќелијата за мешање (13) и во ќелијата за транспорт и мерење (14),
- (230) набивање на измешаните воздушни снегулки со помош на ќелија за набивање (15) подесена да ги одвојува снегулките од воздухот и да ги мери снегулките одвоени од воздух,
- (240) обезбедување со помош на ќелија со принуден проток (16) присилно напојување на материјалите, наведените материјали опфаќаат снегулките одвоени од воздух кои доаѓаат од чекорот на набивање и мерење (230), и процесни материјали и адитиви, при што споменатите процесни материјали и адитиви се обезбедени за да придонесат во споменатиот процес на обновување,
- (250) истиснување со помош на ќелија за истиснување (18) и наведените материјали кои излегуваат од ќелијата со принуден проток (16) и минерални филери, наведените минерални филери се обезбедени за да придонесат за комплетирање на процесот на обновување на пластичниот материјал.
има уште 7 патентни барања

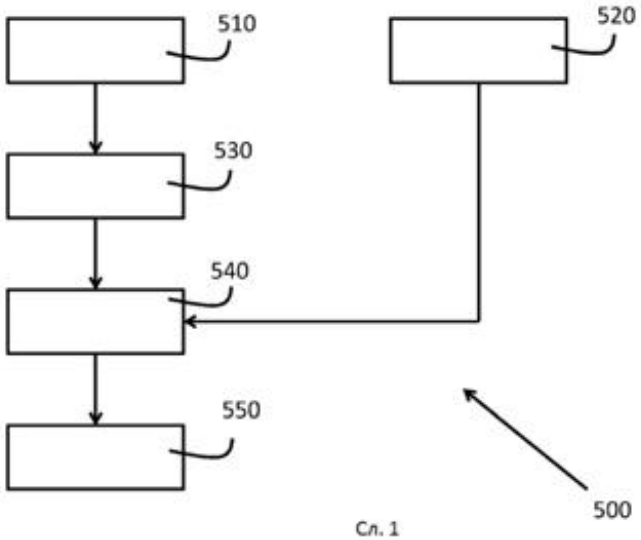

Сл. 1

ПРЕТХОДНО ПОСТОЕЧКИ ПРОНАЈДОК

(51) **C 07D 231/54, C 07D 471/12, C 07D 213/64, C 07D 231/12, C 07D 231/18, C 07D 513/04, C 07D 401/12, C 07D 401/14, C 07D 413/12, C 07D 471/04, A 61K 31/4427, A 61K 31/437**

(11) **13001** (13) T1

(21) **2021/937** (22) 29/11/2021

(45) 30/11/2023

(30) 201662278122 P 13/01/2016 US

(96) 13/01/2017 EP17701785.2

(97) 06/10/2021 EP3402790

(73) **Bristol-Myers Squibb Company Route 206 and Province Line Road Princeton,NJ 08543,US**

(74) ДРУШТВО ЗА ЗАСТАПУВАЊЕ МСА ИП-МИЛОЈЕВИЌ-СЕКУЛИЌ ДОО КУМАНОВО Србо Томовиќ 36/1-7, 1300, Куманово

(72) YANG, Wu; ORWAT, Michael J.; SMITH II, Leon M.; PABBISETTY, Kumar Balashanmuga; DILGER, Andrew K.; PANDA, Manoranjan; LADZIATA, Vladimir; DELUCCA, Indawati; PINTO, Donald, J., P.; SHAW, Scott A. and GLUNZ, Peter W.

(54) **САЛИЦИЛАМИОДИ НА СПИРОХЕПТАН И ПОВРЗАНИ СОЕДИНЕНИЈА КАКО ИНХИБИТОРИ НА ROCK**

(57) 1 Соединение со Формула (I):

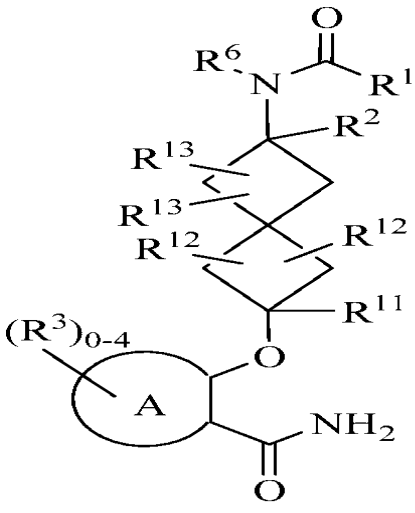

(I)

или негов стереоизомер, енантиомер,

дијастереоизомер, тавтомер, фармацевтски-прифатлива сол, каде што:

Прстенот А е избран од фенил или 6-член хетероарил кој содржи јаглеродни атоми и 1-3 азотни атоми;

R1 е избран од C1-4 алкил, NR5R5, OR5, -(CR4R4)nC3-10 карбоцикл и -(CR4R4)n-4- до 15-член хетероцикл кој содржи јаглеродни атоми и 1-4 хетероатоми избрани од N, NR8, O, и S(O)p; каде што споменатите алкил, карбоцикл, и хетероцикл се супституирани со 1-4 R7;

R2 е независно избран од H и C1-5 алкил опционално супституиран со халоген, C1-4 алкокси, -OH, CN, -CO2H, -CO2(C1-4алкил), -CO(C1-4 алкил), -CONH2, -CONH(C1-4 алкил), и -CON(C1-4алкил)2;

R3, во секое појавување, е независно избран од халоген, C1-6 алкил, C2-6 алкенил, C1-4 алкокси, C1-4 алкилтио, C1-4 халоалкил, -CH2OH, -OCH2F, -OCHF2, -OCF3, CN, -NH2, -NH(C1-4алкил), -N(C1-4алкил)2, -CO2H, -CH2CO2H, -CO2(C1-4 алкил), -CO(C1-4 алкил), -CH2NH2, -CONH2, -CONH(C1-4 алкил), -CON(C1-4 алкил)2, -OCH2CO2H, -NHCO(C1-4 алкил), -NHCO2(C1-4 алкил), -NHSO2(C1-4 алкил), -SO2NH2, -C(=NH)NH2, карбоцикл, и хетероцикл, каде што споменатите алкил, алкенил, алкокси, алкилтио, халоалкил, карбоцикл, и хетероцикл се супституирани со 0-4 R9;

R4, во секое појавување, е независно избран од H, OH, NH2, CH2NH2, C1-4 халоалкил, OCH2F, OCHF2, OCF3, -NH(C1-4 алкил), -N(C1-4алкил)2, C1-4 алкокси, CH2OH, CH2O(C1-4 алкил), CH2CO2H, CH2CO2(C1-4 алкил), C1-4 алкил, карбоцикл, и хетероцикл, каде што споменатите алкил, алкокси, халоалкил, карбоцикл, и хетероцикл се супституирани со 0-4 R9;

R5, во секое појавување, е независно избран од H, C1-4 алкил, -(CR6R6)n-C3-10 карбоцикл и -(CR6R6)n- 4- до 10-член хетероцикл кој содржи јаглеродни атоми и 1-4 хетероатоми избрани од N, NR8, O, и S(O)p, каде што споменатите алкил, карбоцикл и хетероцикл се супституирани со 1-4 R7;

алтернативно, R5 и R5 се земени заедно со азотниот атом за кој се сврзани за да формираат 4- до 15- член хетероцикл супституиран со 1-4 R7;

R6, во секое појавување, е независно избран од H, C1-4 алкил, CH2NH2, C1-4 халоалкил, C1-4 алкокси, CH2OH, CH2O(C1-4 алкил), CH2CO2H, CH2CO2(C1-4 алкил), карбоцикл, и хетероцикл, каде што споменатите алкил, алкокси, халоалкил, карбоцикл, и хетероцикл се супституирани со 0-4 R9;

R7, во секое појавување, е независно избран од H, =O, NO2, халоген, C1-7 алкил, C2-4 алкенил, C2-4 алкинил, C1-4 алкокси, CN, OH, CHF2, CF3, -(CH2)n-CO2H, -(CH2)n-CO2(C1-4 алкил), -(CH2)n-NR8R8, -NHCOH, -NHCO(C1-4 алкил), -NHCOCF3, -NHCO2(C1-4 алкил), -NHCO2(CH2)2O(C1-4 алкил), -NHCO2(CH2)3O(C1-4 алкил), -NHCO2(CH2)2OH, -NHCO2(CH2)2NH2, -NHCO2(CH2)2N(C1-4 алкил)2, -NHCO2CH2CO2H, -CH2NHCO2(C1-4 алкил), -NHC(O)NR8R8, -NHSO2(C1-4 алкил), -S(O)p(C1-4 алкил), -SO2NH2, -SO2NH(C1-4 алкил), -SO2N(C1-4 алкил)2,-SO2NH(CH2)2OH, -SO2NH(CH2)2O(C1-4 алкил), -(CH2)n-CONR8R8, -O(CH2)n-карбоцикл -O(CH2)n-хетероцикл, -NHCO-карбоцикл, -NHCO-хетероцикл, -(CH2)n-карбоцикл, и -(CH2)n-хетероцикл кој содржи јаглеродни атоми и 1-4 хетероатоми избрани од N, NR8, O, и S(O)p, каде што споменатите алкил, алкенил, алкинил, алкоксил, карбоцикл, и хетероцикл се супституирани со 0-4 R9;

R8, во секое појавување, е независно избран од H, C1-6 алкил, C2-4 алкенил, C2-4 алкинил, -(CH2)n-C(O)C1-4алкил, -(CH2)n-

C(O)карбоцикл, - (CH2)n-C(O)хетероцикл, -(CH2)n-C(O)NRaRa, -(CH2)n-NRaC(O) C1-4алкил, -(CH2)n-C(O)OC1-4алкил, -(CH2)n-C(O)C1-4алкил, -(CH2)n-C(O)O-карбоцикл, -(CH2)n-C(O)O-хетероцикл, -(CH2)n-SO2алкил, -(CH2)nSO2карбоцикл, -(CH2)n-SO2хетероцикл, -(CH2)n-SO2NRaRa, -(CH2)n-карбоцикл, и -(CH2)n-хетероцикл, каде што споменатите алкил, карбоцикл, и хетероцикл се супституирани со 0-4 R9;

алтернативно, R8 и R8 се земени заедно со азотниот атом за кој се сврзани за да формираат 4- до 10- член хетероцикл супституиран со 0-4 R9;

R9, во секое појавување, е независно избран од халоген, OH, =O, CN, NO2, C1-4 алкил, C1-4 алкокси, CO(C1-4 алкил), CO2H, CO2(C1-4 алкил), -(CHR10)nNRaRa, S(O)p(C1-4 алкил), -(CHR10)nCONRaRa, -(CHR10)nNRa-CO(C1-4 алкил), -(CHR10)nOCONRa (CH2)nCO2Ra, S(O)pC1-4алкил, S(O)pNRaRa, -O(CHR10)nкарбоцикл, -O(CHR10)nхетероцикл, -O(CHR10)nNRaRa, и -(CR10R10)n-4- до 10-член хетероцикл, каде што споменатите алкил, алкокси, карбоцикл, и хетероцикл се супституирани со 0-4 Rb;

R10, во секое појавување, е независно избран од H и C1-4 алкил;

R11 е независно избран од H и C1-3 алкил опционално супституиран со халоген, C1-4 алкокси, -OH, CN, -CO2H, -CO2(C1-4 алкил), -CO(C1-4 алкил), -CONH2, -CONH(C1-4 алкил), и -CON(C1-4алкил)2;

R12 и R13 се независно избрани од H, OH, -OC1-3 алкил супституиран со 0-4 Rd, C1-3 алкил со супституиран со 0-4 Rd;

Ra, во секое појавување, е независно избран од H, C1-4 алкил, -(CH2)nOH, CO(C1-4 алкил), COCF3, CO2(C1-4 алкил), -CONH2, -CONH-C1-4 алкилен-CO2(C1-4 алкил), C1-4 алкилен-CO2(C1-4 алкил), Rc, CO2Rc, и CONHRc; алтернативно, Ra и Ra се земени заедно со азотниот атом за кој се сврзани за да формираат 4- до 10-член хетероцикл, каде што споменатите алкил, алкилен, и хетероцикл се супституирани со 0-4 Rb;

Rb, во секое појавување, е независно избран од =O, OH, халоген, C1-4 алкил, C1-4 алкокси, OCF3, OC(O)C1-4 алкил, NH2, NO2, N(C1-4 алкил)2, CO(C1-4 алкил), CO(C1-4 халоалкил), CO2H, CO2(C1-4 алкил), CONH2, -CONH(C1-4 алкил), -CON(C1-4 алкил)2, -CONH-C1-4 алкилен-O(C1-4 алкил), -CONH-C1-4 алкилен-NH(C1-4 алкил), -CONH-C1-4 алкилен-N (C1-4 алкил)2, -C1-4 алкилен-O-P(O)(OH)2, -NHCO2(C1-4 алкил), -Rc, CORc, CO2Rc, и CONHRc, каде што споменатите алкил и алкокси се супституирани со Rd;

Rc, во секое појавување, е независно избран од -(CH2)n-C3-6 циклоалкил, -(CH2)n-фенил, и -(CH2)n- 5- до 6-член хетероцикл кој содржи јаглеродни атоми и 1-4 хетероатоми избрани од групата која се состои од: N, NH, N(C1-4 алкил), O, и S(O)p; каде што секој прстенов остаток е супституиран со 0-2 Rd;

Rd, во секое појавување, е независно избран од =O, халоген, -OH, C1-4 алкил, NH2, NH(C1-4 алкил), N(C1-4 алкил)2, C1-4 алкокси, и -NHCO(C1-4 алкил);

n, во секое појавување, е независно избран од 0, 2, 3, и 4; и

p, во секое појавување, е независно избран од 0, и 2.

има уште 16 патентни барања

---

(51) **C 07D 491/052, C 07K 16/28, A 61K 31/4745, A 61K 39/395, A 61P 35/00**
(11) **13002** (13) T1
(21) **2021/938** (22) 29/11/2021
(45) 30/11/2023

(30) 2014017777 31/01/2014 JP; 2014168944 22/08/2014 JP and 2014227886 10/11/2014 JP
(96) 28/01/2015 EP18204861.1
(97) 08/09/2021 EP3466976
(73) **Daiichi Sankyo Company, Limited 3-5-1 Nihonbashi-Honcho Chuo-ku Tokyo 103-8426, JP**
(74) ДРУШТВО ЗА ЗАСТАПУВАЊЕ МСА ИП-МИЛОЈЕВИЌ-СЕКУЛИЌ ДОО КУМАНОВО Васко Карангелевски бр. 111В/1-36,, 1300, Куманово
(72) Naito, Hiroyuki; Ogitani, Yusuke; Masuda, Takeshi; Nakada, Takashi; Yoshida, Masao; Ashida, Shinji; Morita, Koji; Miyazaki, Hideki; Kasuya, Yuji; Hayakawa, Ichiro and Abe, Yuki
(54) **АНТИ-HER2 АНТИТЕЛО-ЛЕК КОНЈУГАТ**
(57) 1 Метод за добивање на антитело-лек конјугат кој опфаќа реагирање на соединение претставено со следнава формула:

(малеимид-N-ил)-(CH2)n3-C(=O)-L2-LP-NH-(CH2)n1-La-(CH2)n2-C(=O)-(NH-DX)

со анти-HER2 антитело или негов реактивен дериват и конјугирање на остаток од лек-сврзувач за антителото преку метод за образување на тиоетерска врска на место за дисулфидна врска присутно во зглобниот дел на антителото,
каде што

n1 претставува број од 0 до 6,
n2 претставува број од 0 до 5,
n3 претставува број од 2 до 8,
L2 претставува -NH-(CH2CH2-O)n4-CH2CH2-C(=O)- или единечна врска, каде што n4 претставува број од 1 до 6,
LP го претставува тетрапептидниот остаток -GGFG- каде што G претставува глицин и F претставува фенилаланин,
La претставува -O- или единечна врска, и
(малеимид-N-ил)- е група претставена со следнава формула:

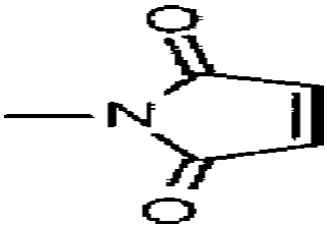

каде што азотниот атом е сврзувачката позиција, и
-(NH-DX) е група претставена со следнава формула:

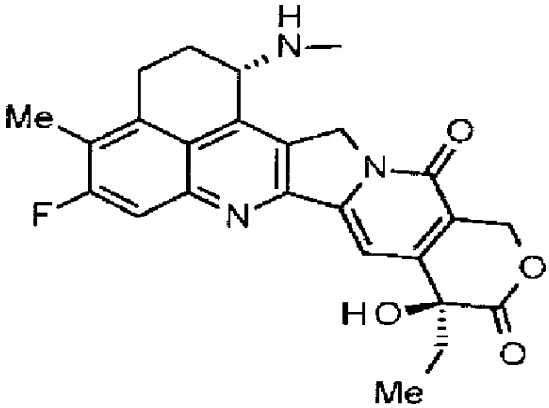

каде што азотниот атом од амино групата на позиција 1 е сврзувачката позиција.
има уште 13 патентни барања

СЛ. 1

SEQ ID БР: 1 – Аминокиселинска секвенца на тешката низа кај хуманизирано анти-HER2 моноклонално антитело

EVQLVESGGGLVQPGGSLRLSCAASGFNIKDTYIHWVRQAPGKGLEWVARIYPTNGYTRYADSV
KGRFTISADTSKNTAYLQMNSLRAEDTAVYYCSRWGGDGFYAMDYWGQGTLVTVSSASTKGPSV
FPLAPSSKSTSGGTAALGCLVKDYFPEPVTVSWNSGALTSGVHTFPAVLQSSGLYSLSSVVTVP
SSSLGTQTYICNVNHKPSNTKVDKKVEPKSCDKTHTCPPCPAPELLGGPSVFLFPPKPKDTLMI
SRTPEVTCVVVDVSHEDPEVKFNWYVDGVEVHNAKTKPREEQYNSTYRVVSVLTVLHQDWLNGK
EYKCKVSNKALPAPIEKTISKAKGQPREPQVYTLPPSREEMTKNQVSLTCLVKGFYPSDIAVEW
ESNGQPENNYKTTPPVLDSDGSFFLYSKLTVDKSRWQQGNVFSCSVMHEALHNHYTQKSLSLSP
GK

---

(51) **C 07D 403/06, A 61K 31/506, A 61K 31/7072, A 61P 43/00, A 61P 35/00**

(11) **13003** (13) T1

(21) **2021/939** (22) 29/11/2021

(45) 30/11/2023

(30) 2013126567 17/06/2013 JP

(96) 17/06/2014 EP14814354.8

(97) 13/10/2021 EP3012255

(73) **Taiho Pharmaceutical Co., Ltd. 1-27 Kandanishiki-cho Chiyoda-ku Tokyo 101-8444, JP**

(74) ДРУШТВО ЗА ЗАСТАПУВАЊЕ МСА ИП-МИЛОЈЕВИЌ-СЕКУЛИЌ ДОО КУМАНОВО Васко Карангелевски бр. 111В/1-36,, 1300, Куманово

(72) KAZUNO, Hideki and MUTSUMI, Tomonobu

(54) **СТАБИЛНА КРИСТАЛНА ФОРМА НА ТИПИРАЦИЛ ХИДРОХЛОРИД И МЕТОД ЗА КРИСТАЛИЗАЦИЈА ЗА ИСТАТА**

(57) 1 Кристал на 5-хлоро-6-(2-иминопиролидин-1-ил)метил-2,4(1H,3H)-пиримидинедион хидрохлорид кој покажува пикови на два или повеќе агли избрани од група која се состои од 11.6º, 17.2º, 17.8º, 23.3º, 27.1º, и 29.3º како дифракционен агол (2θ ± 0.1º) во прашкаста рендгенска дифракција.

има уште 8 патентни барања

Сл. 1

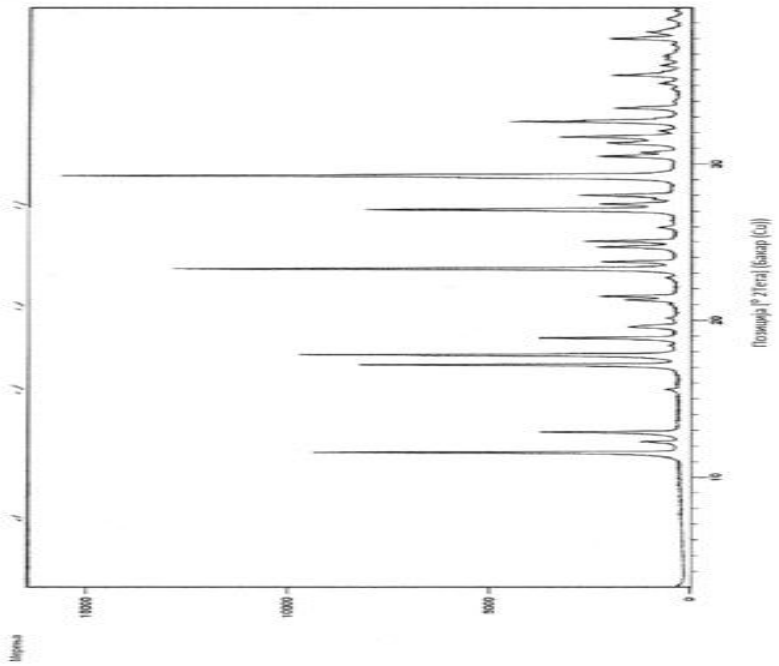

(51) **C 07K 14/575, A 61K 38/00, A 61P 3/12, A 61P 3/00**
(11) **13004** (13) T1
(21) **2021/940** (22) 29/11/2021
(45) 30/11/2023
(30) 201361800048P 15/03/2013 US and 201361800284P 15/03/2013 US
(96) 17/03/2014 EP14763104.8
(97) 29/09/2021 EP2968443
(73) **Protagonist Therapeutics, Inc. 7707 Gateway Boulevard, Suite 140 Newark, CA 94560-1160, US**
(74) БЕРИН Д.О.О. СКОПЈЕ ул.Македонија бр.27/2/22, 1000 Скопје
(72) SMYTHE, Mark Leslie; BOURNE, Gregory Thomas; VINK, Simone; FREDERICK, Brian T.; MADALA, Praveen; TOFTENG SHELTON, Anne Pernille and FOG, Jacob Ulrik
(54) **ХЕПЦИДИН АНАЛОЗИ И НИВНО КОРИСТЕЊЕ**
(57) 1 Пептид со следнава структурна формула I
R1-X-Y-R2 (I) (СЕКВ ИД БР:12)
или негова фармацевтски прифатлива сол или солват, каде што:
R1 е водород, C1-C6 алкил, C6-C12 арил, C6-C12 арил C1-C6 алкил, C1-C20 алканоил или pGlu;
R2 е -NH2 или -OH;
X е пептидна секвенца што ја има формулата (Ic)
X1-Thr-His-X4-X5-Cys-Ile-X8-Phe-X10 (Ic) (СЕКВ ИД БР:3)
Каде што:
X1 е Asp, Ida, или отсутен;
X4 е Phe или Dpa;
X5 е Pro;
X8 е Ile, Lys, Glu, Phe, Gln, или Arg; и
X10 е Lys или отсутен;
и
Y е отсутен или Y е пептидна секвенца со формула (IIa)
Y1-Y2-Y3-Y4-Y5-Y6-Y7-Y8-Y9-Y10-Y11-Y12-Y13-Y14-Y15 (IIa) (СЕКВ ИД БР:5)
Каде што
Y1 е Gly, Glu, Lys, Ser, или отсутен;
Y2 е Pro, Ala, Cys, Gly, или отсутен;
Y3 е Arg, Lys, Ala, или отсутен;
Y4 е Ser, Ala, или отсутен;
Y5 е Lys, Arg, или отсутен;
Y6 е Gly, Ser, Lys, Ile, Arg, Ala, Pro, Val, или отсутен;
Y7 е Trp, Val, или отсутен;
Y8 е Val, Thr, Tyr, Ala, Glu, Lys, Asp, или отсутен;
Y9 е Cys, Tyr, или отсутен;
Y10 е Met, Lys, Arg, Tyr, или отсутен;
Y11 е Arg, Met, Cys, Lys, или отсутен;
Y12 е Arg, Lys, Ala, или отсутен;
Y13 е Arg, Cys, Lys, Val, или отсутен;
Y14 е Arg, Lys, Pro, Cys, Thr, или отсутен; и
Y15 е Thr, Arg, или отсутен,
каде што пептидот со формула (I) содржи два или повеќе остатоци од цистеин; опционално каде што пептидот е конјугиран со едно или повеќе дополнителни хемиски делови; и каде што пептидот или неговата фармацевтски прифатлива сол или солват има активност на хепцидин.
има уште 19 патентни барања

Слика 1

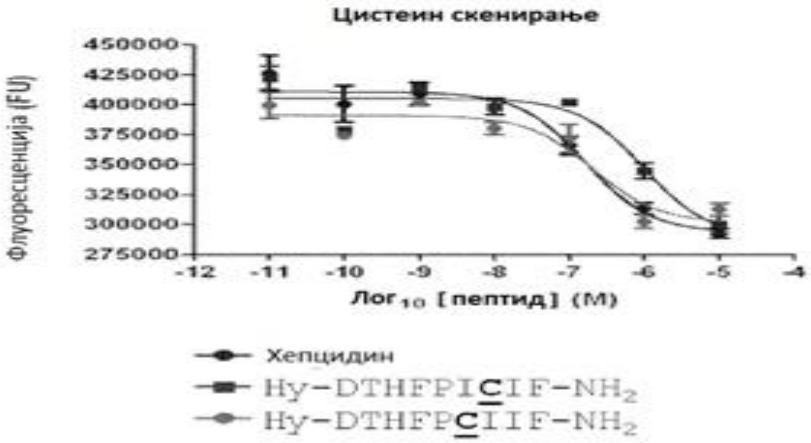

(51) **A 61K 31/4965, A 61K 31/497, A 61K 31/505, A 61K 31/506, A 61K 31/555, A 61K 31/7048, A 61K 33/24, A 61K 31/7068, A 61N 5/10, A 61P 35/00, A 61P 1/18, A 61P 43/00**

(11) **13005** (13) T1

(21) **2021/941** (22) 30/11/2021

(45) 30/11/2023

(30) 201161542084P 30/09/2011 US

(96) 01/10/2012 EP12772860.8

(97) 01/09/2021 EP2750679

(73) **Vertex Pharmaceuticals Incorporated 50 Northern Avenue Boston, MA 02210, US**

(74) ПЕТОШЕВИЌ ДООЕЛ ДРУШТВО ЗА ОСТВАРУВАЊЕ И ЗАШТИТА НА ИНТЕЛЕКТУАЛНА СОПСТВЕНОСТ СКОПЈЕ ул.Орце Николов бр.68, 1000 Скопје

(72) POLLARD, John, Robert and REAPER, Philip, Michael

(54) **ТРЕТМАН НА РАК НА ПАНКРЕАС И РАК НА НЕ-МАЛИ КЛЕТКИ НА БЕЛИТЕ ДРОБОВИ СО ATR ИНХИБИТОРИ**

(57) 1 ATR инхибитор од формулата:

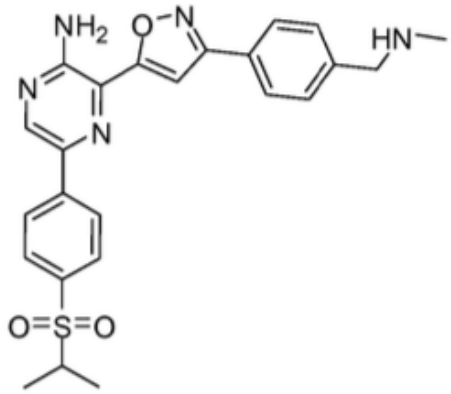

822

во комбинација со друга терапија за рак избрана од гемцитабин, терапија со зрачење и гемцитабин и терапија со зрачење заедно, за употреба во лекувањето на рак на панкреас кај пациент.

има уште 7 патентни барања

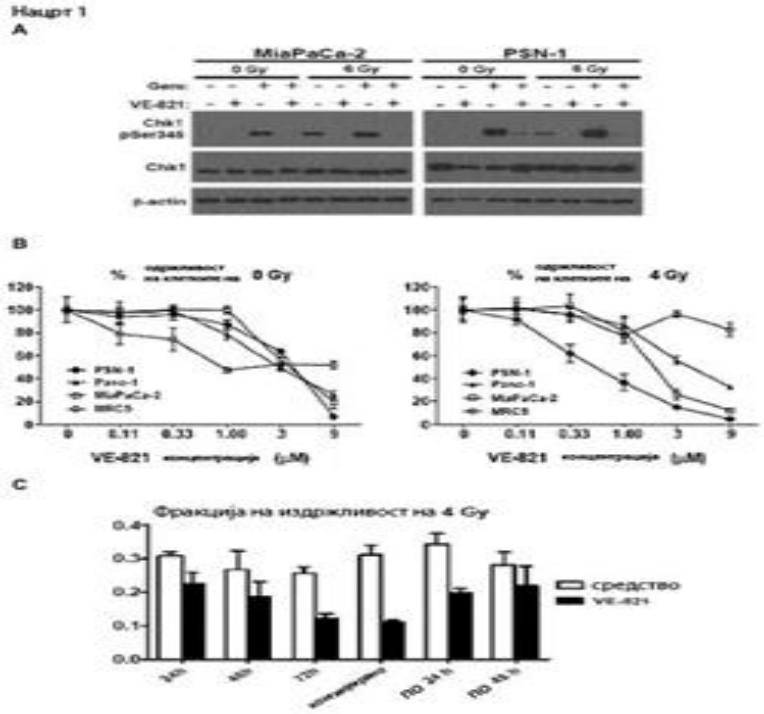

(51) **C 07H 21/04, C 07H 19/00**

(11) **13006** (13) T1

(21) **2021/942** (22) 30/11/2021

(45) 30/11/2023

(30) 17180426 10/07/2017 EP

(96) 09/07/2018 EP18737621.5

(97) 15/09/2021 EP3652187

(73) **Geron Corporation 919 E. Hillsdale Blvd. Foster City, CA 94404, US**

(74) Друштво за застапување од областа на индустриската сопственост ЖИВКО МИЈАТОВИЌ АНД ПАРТНЕРС ДОО Скопје ул. "Даме Груев" бр. 3/2-11 1000 Скопје

(72) MUSLEHIDDINOGLU, Jale; GALA, Dinesh and ALBANEZE-WALKER, Jennifer, Elizabeth

(54) **ПОДОБРЕН ПРОЦЕС ЗА ПОДГОТОВКА НА ИМЕТЕЛСТАТ**

(57) 1 Метод за синтеза на N3' → P5' тиофосфорамидат олигонуклеотид имителстат со формулата

Имителстат

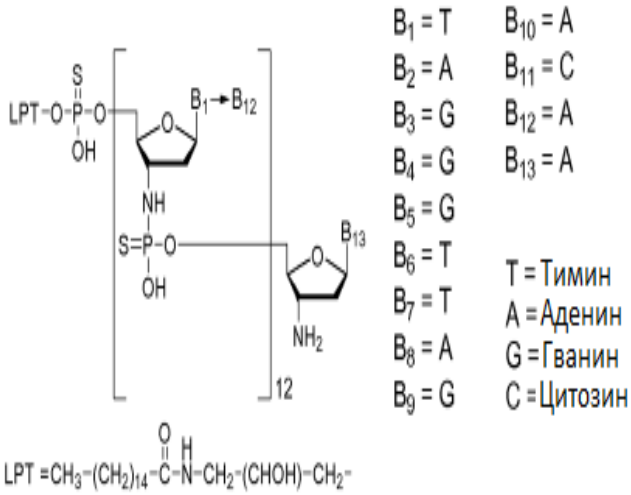

методот опфаќа

а) обезбедување на прв 3'-амино заштитен нуклеотид прикачен на цврсто-фазна поддршка со формулата (A) каде што PG е киселинско-лабилна заштитна група;

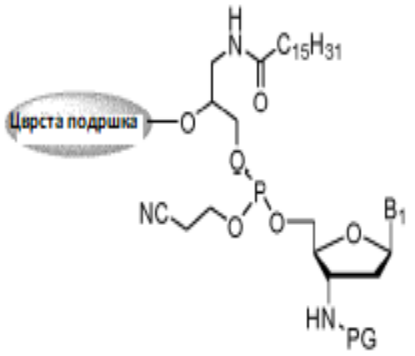

(A)

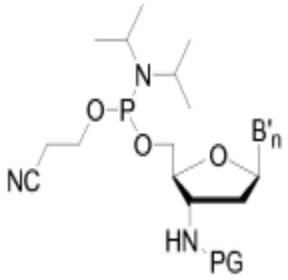

Мономер (B'_n)
n = 2

б) дезаштита на заштитената 3'-амино група за да се формира слободна 3'-амино група;

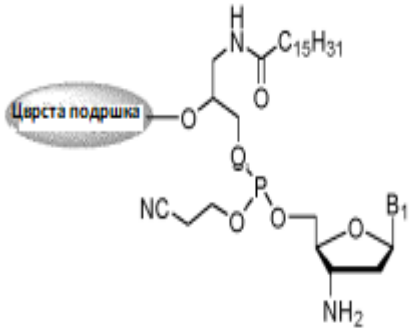

(A')

в) реагирање на слободната 3'-амино група со заштитен 3'-аминонуклеозид-5'-О-цијаноетил-N,N-диизопропиламинофосфорамидит мономер со формулата (B'n), каде што B'n со n = 2 е заштитен А , за да се формира интернуклеозид N3'→P5'-фосфорамидит врска;

г) сулфуризација на интернуклеозидната фосфорамидит група користејќи ацил дисулфид за да се формира N3'→P5' тиофосфорамидат;
д) повторување 11 пати последователно на чекорот на дезаштита б), чекорот на упарување в) со заштитен 3'-аминонуклеозид-5'-О-цијаноетил-N,N-диизопропиламино-фосфорамидит мономер со формулата (B'n) каде што нуклеозидната база B' на мономерот (B'n) е заштитена B, освен кога B е тимин, и каде што Bn е сукцесивно нуклеобаза B3 до B13 во соодветните 11 чекори на упарување, и чекор на сулфуризација г);
ѓ) отстранување на киселинско-лабилната заштитна група PG; и
е) дезаштита и отцепување на иметелстат од цврсто-фазната поддршка;

се карактеризира со тоа што не се изведува дополнителен чекор за прекривање во ниту еден од чекорите на реакција од а) до д)
има уште 12 патентни барања

(51) **C 07D 417/14, C 07D 417/12, C 07D 413/14, C 07D 409/12, C 07D 487/04, C 07D 403/12, C 07D 401/14, C 07D 401/12, C 07D 309/14, C 07D 405/12, A 61K 31/54A 61K 31/506, A 61K 31/4985, A 61K 31/444, A 61K 31/4439, A 61K 31/4433, A 61K 31/437, A 61K 31/4025, A 61K 31/35A 61K 31/397**

(11) **13017** (13) T1
(21) **2021/943** (22) 30/11/2021
(45) 30/11/2023
(30) 201562188857 P 06/07/2015 US
(96) 05/07/2016 EP16739374.3
(97) 01/09/2021 EP3319959
(73) **Alkermes, Inc.Waltham, MA 0245US**

(74) Владимир Стојановски, адвокат
ул. Петрицка бр.6/1-3, 1000, Скопје
(72) JEFSON, Martin, R.; LOWE, John, A., III; DEY, Fabian; BERGMANN, Andreas; SCHOOP, Andreas and FULLER, Nathan, Oliver

(54) **ХЕТЕРО -ХАЛО ИНХИБИТОРИ НА ХИСТОНСКА ДЕАЦЕТИЛАЗА**

(57) 1 Состав од формулата I:

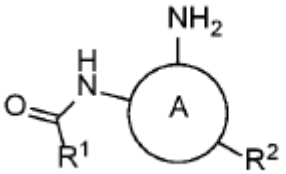

(I),

или негова фармацевтски прифатлива сол, при што:
прстенот А е избран од,

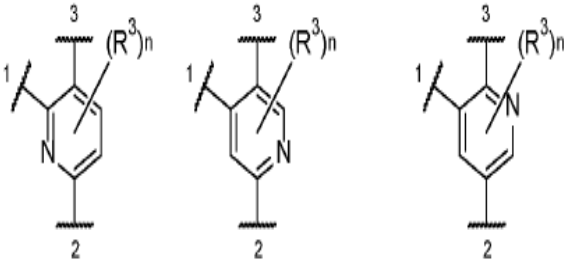

, , и ;

R1 е изборно супституиран моноцикличен или бицикличен хетероциклил;
R2 е избран од изборно супституиран C2-C6 алкенил, изборно супституиран хетероарил, изборно супституиран делумно незаситен хетероциклил, изборно супституиран делумно незаситен карбоциклил и пара-супституиран фенил каде што споменатиот фенил може изборно дополнително понатаму да се замени, каде што било кои два супституенти на соседните атоми на прстенот во R2 изборно се земаат заедно со соседните атоми на прстенот за да формираат прстен што е арил, карбоциклил, хетероарил или хетероциклил прстен;
R3, кога е присутно, се избира од хлоро, флуоро, -CF3 и -CHF2; n е 0 или 1;
каде што "хетероарил" се однесува на групи со 5 до 14 атоми на прстени; има 6, 10 или 14 π електрони споделени во циклична низа; и имајќи, покрај јаглеродни атоми, од еден до пет хетероатоми;
каде што „хетероциклил“ се однесува на стабилен 3- до 8-член моноцикличен или 7 до 10-член бицикличен дел кој е или заситен или делумно незаситен во најмалку еден прстен, и има, покрај јаглеродни атоми, еден или повеќе хетероатоми;
каде што "карбоциклил" се однесува на заситен или делумно незаситен цикличен алифатичен прстен систем кој има од 3 до 14 прстени од јаглеродни атоми, и кој не е ароматичен;
каде што супституентите на било кој незаситен јаглерод на арил и хетероарил групи се избрани од -хало, -NO2, -CN, -R+, -C(R+)=C(R+)2 -C≡C-R+, -OR+, -SR°, -S(O)R°, -SO2R°, -SO3R+, -SO2N(R+)2, -N(R+)2, -NR+C(O)R+, -NR+C(S)R+, -NR+C(O)N(R+)2, -NR+C(S)N(R+)2, -N(R+)C(=NR+)-N(R+)2, -N(R+)C(=NR+)-R°, -NR+CO2R+, -NR+SO2R°, -NR+SO2N(R+)2, -O-C(O)R+, -O-CO2R+, -OC(O)N(R+)2, -C(O)R+, -C(S)R°, -CO2R+, -C(O)-C(O)R+, -C(O)N(R+)2, -C(S)N(R+)2, -C(O)N(R+)-OR+, -C(O)N(R+)C(=NR+)-N(R+)2, -N(R+)C(=NR+)-N(R+)-C(O)R+, -C(=NR+)-N(R+)2, -C(=NR+)-OR+, -N(R+)-N(R+)2, -C(=NR+)-N(R+)-OR+, -C(R°)=N-OR+, -P(O)(R+)2, -P(O)(OR+)2, -O-P(O)-OR+, и -P(O)(NR+)-N(R+)2,
каде што R+, независно, е водород или алифатична, арилна, хетероарилна, циклоалифатична или хетероциклилна група, или две независни појави на R+ кои се врзани за истиот атом, се земаат заедно со нивните интервенирани атом(и) за да формираат

опционално супституиран 5-7-член арил, хетероарил, циклоалифатичен или хетероциклилен прстен, и кога R+ не е водород, R+ може да биде несупституиран или супституиран со 2, 3 или 4 супституентни групи; и
секој R° е алифатична, арилна, хетероарилна циклоалофатична или хетероциклилна група каде што R° е несупституиран или супституиран со 2, 3 или 4 супституентни групи;
каде што супституентите на секој заситен јаглерод на алкенил, карбоцикличен прстен или хетероцикличен прстен се избрани од оние за незаситени јаглеродни атоми од арилна или хетероарилна група, и дополнително вклучуваат =O, =S, =C(R*)2, =N-N(R*)2, =N-OR*, =N-NHC(O)R*, =N-NHCO2R° =N-NHSO2R° или =N-R* каде R°,
каде што секој R* е независно избран од водород или C1-6 алифатична група која е несупституирана или супституирана со 2, 3 или 4 супституентни групи;
каде што супституентите на азотот на не-ароматичен хетероцикличен прстен се избираат од оние за јаглеродни атоми на арилна или хетероарилна група и за јаглеродни атоми на алкенил, карбоцикличен прстен или хетероцикличен прстен, и дополнително вклучуваат
R+, -N(R+)2, -C(O)R+, -C(O)OR+, -C(O)C(O)R+, -C(O)CH2C(O)R+, -S(O)2R+, -S(O)2N(R+)2, -C(S)N(R+)2, -C(=NH)-N(R+)2, или -N(R+)S(O)2R+;
"1" претставува точка на прицврстување помеѓу прстенот A и -NH-C(O)-R1;
"2" претставува точка на прицврстување помеѓу прстенот A и R2;
"3" претставува точка на прицврстување помеѓу прстенот A и -NH2; и каде составот различен од

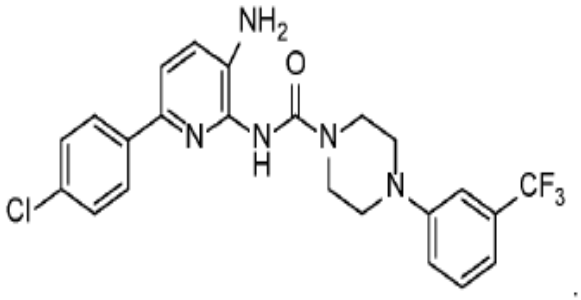

има уште 10 патентни барања

(51) **C 07K 16/18, C 07K 14/51**
(11) **13018** (13) T1
(21) **2021/944** (22) 30/11/2021
(45) 30/11/2023
(30) 20050677583P 03/05/2005 US; 20060411003 25/04/2006 US; 20060776847P 24/02/2006 US; 20060782244P 13/03/2006 US and 20060792645P 17/04/2006 US
(96) 28/04/2006 EP19211623.4
(97) 08/09/2021 EP3670528
(73) **UCB Pharma S.A. and Amgen, Inc Allée de la Recherche 60 1070 Brussels, BE and One Amgen Center Drive Thousand Oaks, CA 91320-1799, US**
(74) БЕРИН Д.О.О. СКОПЈЕ ул.Македонија бр.27/2/22, 1000 Скопје
(72) LATHAM, John; PASZTY, Christopher; GRAHAM, Kevin; LAWSON, Alastair; POPPLEWELL, Andy; WINKLER, David; SHEN, Wenyan; LU, Hsieng Sen; ROBINSON, Martyn Kim; HENRY, Alistair James; HOFFMAN, Kelly Sue and WINTERS, Aaron George
(54) **СКЛЕРОСТИН ВРЗУВАЧКИ АГЕНСИ**
(57) 1 Моноклонално антитело коешто се врзува за човечки склеростин; којшто го покачува барем коскеното формирање, коскена минерална густина, коскена минерална содржина, коскена маса, квалитет на коска и цврстина на коска кај цицач; и се врзува за дел

од човечки склеростин којшто содржи аминокиселини 51-64, 73-90, 101-117, и 138-149 на SEQ ID NO: кадешто споменатиот дел има три од:

(a) дисулфидна врска помеѓу аминокиселините 57 и 111;

(b) дисулфидна врска помеѓу аминокиселините 82 и 142; и

(c) дисулфидна врска помеѓу аминокиселините 86 и 144.

има уште 6 патентни барања

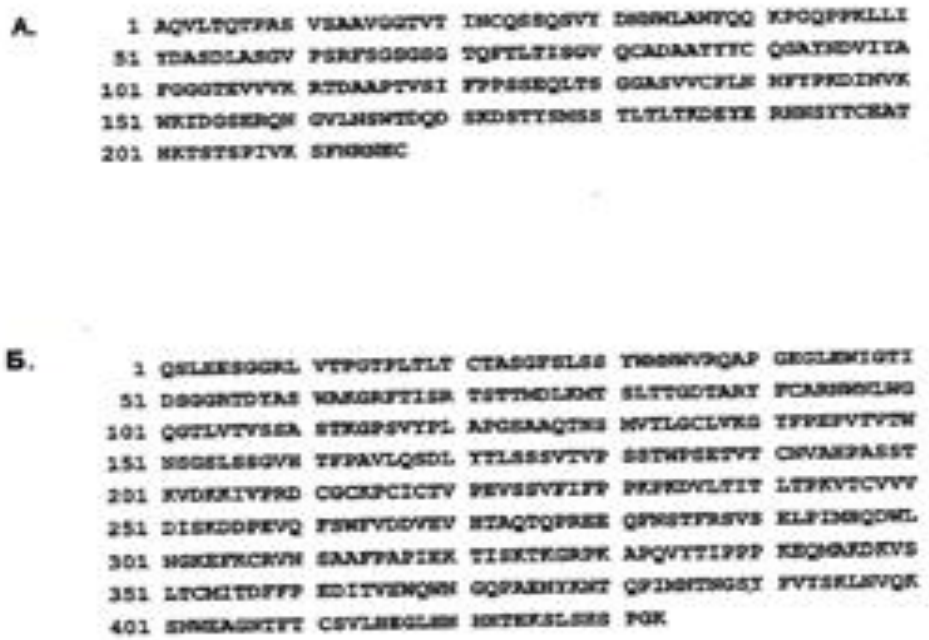

Нацрт 1.

(51) **A 01K 1/015, B 28B 7/18, B 28B 7/00**
(11) **13019** (13) T1
(21) **2021/945** (22) 01/12/2021
(45) 30/11/2023
(30) 102016116703 07/09/2016 DE
(96) 07/09/2017 EP17189871.1
(97) 10/11/2021 EP3300870
(73) **Betonwerk Schwarz GmbH Innstrasse 81-85, 84513 Töging am Inn, DE**
(74) БИНПРО ДООЕЛ СКОПЈЕ ул. Ленинова бр.15а-13,1000 Скопје
(72) SCHWARZ, Rudolf
(54) **МЕТОДА И УРЕД ЗА ПРОИЗВЕДУВАЊЕ ЕЛЕМЕНТ СО НАДОЛЖНИ ПРОЦЕПИ**

(57) 1 Метода за произведување елемент со надолжно процепена решетка (140) од бетон, кој елемент содржи барем две меѓусебно распоредени надолжни греди (142, 144, 146) што се распоредени во рамнина и барем две меѓусебно распоредени попречни греди (14143, 145) што се распоредени во рамнината на надолжните греди (142, 144, 146) и што ги пресекуваат барем двете надолжни греди (142, 144, 146), надолжен процеп е дефиниран во секој случај со две соседни надолжни греди (142, 144, 146) и две соседни попречни греди (14143, 145), методата ги содржи следниве чекори:
обезбедување калап за леење (130) на

вибрирачка маса (110), калапот за леење (130) има простори за леење (132a-c) кои се отворени на врвот и кои го одредуваат обликот на надолжните греди (142, 144, 146) и попречните греди (14143, 145);
полнење на отворените простори за леење (132a-c) со бетон за да се формираат надолжните греди (142, 144, 146) и попречните греди (14143, 145);
вибрирање на калапот за леење (130) за време на постапката на полнење со цел да се постигне еднаква распределба на бетон во просторите за леење (132a-c);
генерирање на површинска структура (150, 250, 350, 450) барем долж надолжните греди (142, 144, 146) со барем еден елемент за печатење (162) што произведува површинска структура (150, 250, 350, 450) која локално се втиснува во бетонот на надолжните греди (142, 144, 146) на изложената површина на надолжните греди (142, 144, 146), површинската структура (150, 250, 350, 450) се произведува со применување на вибрационо движење на барем едниот елемент за печатење (162);
отстранување на барем едниот елемент за печатење (162) втиснат во бетонот; и
ослободување на елементот со надолжно процепена решетка (140) што е на тој начин формиран од калапот за леење (130).
има уште 19 патентни барања

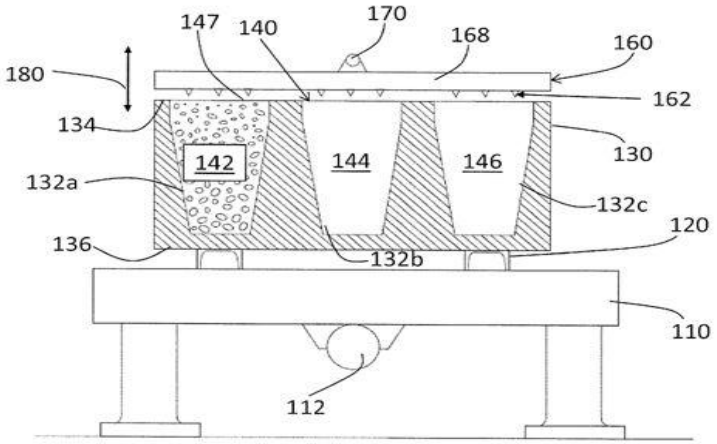

Нацрт 1 100

(51) **C 07K 16/24, A 61K 39/395** (21) **2021/946** (22) 01/12/2021
(11) **13021** (13) T1 (45) 30/11/2023

(30) 08170884 10/12/2008 EP
(96) 09/12/2009 EP16162699.9
(97) 08/09/2021 EP3072906
(73) **NOVARTIS AG Lichtstrasse 35,4056 Basel,CH**
(74) БИНПРО ДООЕЛ СКОПЈЕ ул. Ленинова бр.15а-13,1000 Скопје
(72) MOMM, Joachim and WALLNY, Hans-Joachim
(54) **АНТИТЕЛО ФОРМУЛАЦИЈА**

(57) 1 Течна фармацевтска формулација што содржи 50 до 150 mg/ml од антитело ACZ885, пуфер систем и стабилизатор, назначено со тоа, што пуфер системот е хистидин, каде што формулацијата има pH од 6.2 до 6.8, каде што стабилизаторот е манитол, сорбитол или трехалоза, и каде што формулацијата одржува помеѓу 80% и 125% од оригиналната биоактивност на антителото за 24 -36 месеци на 2-8°C.
има уште 9 патентни барања

Нацрт 1 А/Б

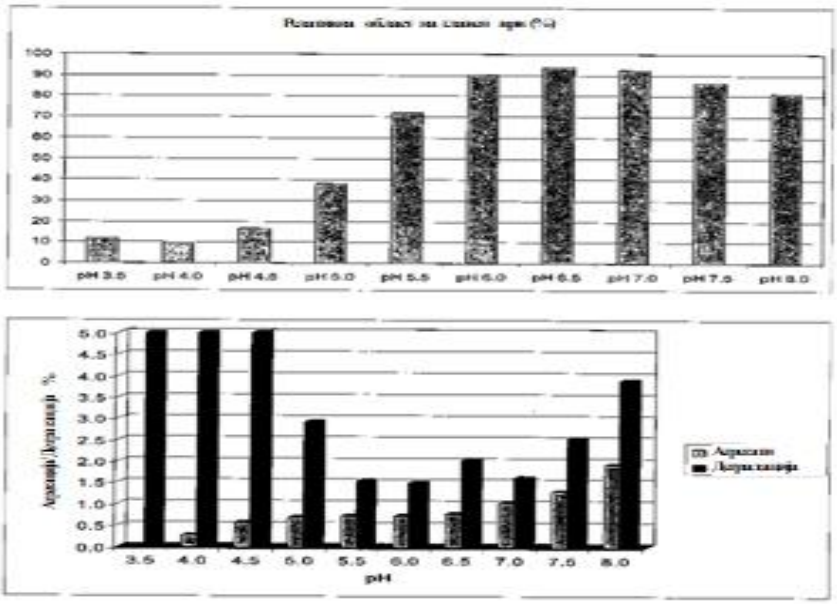

(51) **A 61K 38/17, A 61P 3/10**
(11) **13051** (13) T1
(21) **2021/947** (22) 01/12/2021
(45) 30/11/2023
(30) 201562165743 22/05/2015 US; 201562254175 11/11/2015 US and 201662329850 29/04/2016 US
(96) 23/05/2016 EP16800620.3
(97) 15/09/2021 EP3297653
(73) **The Board of Trustees of the Leland Stanford Junior University Office of the General Counsel Building 170, Third Floor, Main Quad P.O. Box 20386 Stanford, CA 94305-2038 , US**
(74) ТОНЕВСКИ ДРАГАН, АДВОКАТ Бул. Кочо Рацин 14/4-13, 1000 Скопје
(72) MCLAUGHLIN, Tracey L. and CRAIG, Colleen M.
(54) **ЛЕКУВАЊЕ НА ПОСТ-БАРИЈАТРИСКА ХИПОГЛИКЕМИЈА СО GLP-1 АНТАГОНИСТИ**
(57) 1 Ексендин(9-39) за употреба во лекување и спречување на хиперинсулинемична хипогликемија и придружни акутни и хронични симптоми и резултати кај пациент со поткожна

инјекција на терапевтски ефективна доза која опфаќа 2-100 mg ексендин(9-39).

има уште 14 патентни барања

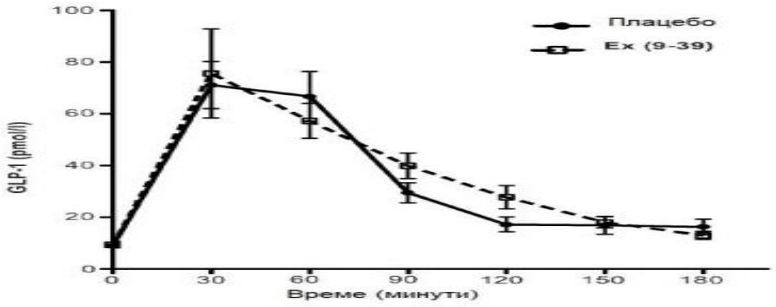

Слика 2А

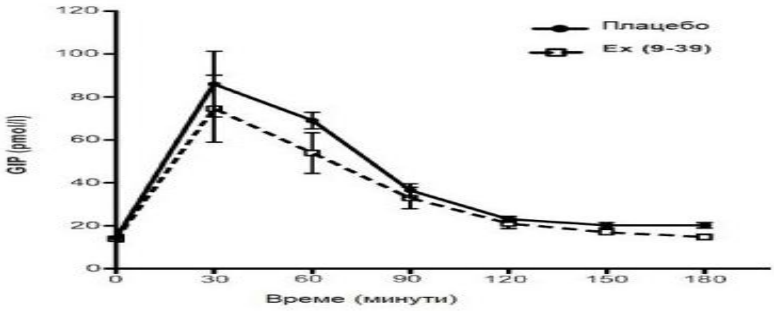

Слика 2Б

(51) **C 07K 16/30, C 07K 16/28, C 07K 14/725, C 07K 14/705, C 12N 5/07C 12N 7/00, C 12N 5/00, C 12N 15/86, C 12N 15/85, A 61K 48/00, A 61K 39/00, A 61P 35/00, A 61P 35/02, A 61P 43/00, A 61P 37/04, A 61P 35/04**

(11) **13025** (13) T1

(21) **2021/948** (22) 01/12/2021

(45) 30/11/2023

(30) 201461984561 P 25/04/2014 US

(96) 24/04/2015 EP19218258.2

(97) 13/10/2021 EP3689899

(73) **2seventy bio, Inc. 60 Binney Street Cambridge, MA 02142, US**

(74) БЕРИН Д.О.О. СКОПЈЕ ул.Македонија бр.27/2/22, 1000 Скопје

(72) MORGAN, Richard; FRIEDMAN, Kevin and RYU, Byoung

(54) **MND ПРОМОТЕР ХИМЕРНИ АНТИГЕНСКИ РЕЦЕПТОРИ**

(57) 1 Лентивирусен вектор кој се состои од полинуклеотид составен од засилувач на миелопролиферативен саркома вирус, избришан негативен контролен регион, промотор на заменет dl587rev прајмер-поврзувачки сајт (MND) оперативно поврзан со нуклеинска киселина кодирајќи химерен антиген рецептор (CAR), каде што CAR се состои од:

(а) scFv кој се врзува со антиген на матурација на B-клетки (BCMA);

(б) CD8□ хинџ-регион;

(в) CD8□ трансмембрански домен;

(г) CD137 ко-стимулаторен сигнализирачки домен; и

(д) CD3□ примарен сигнализирачки домен.

има уште 14 патентни барања

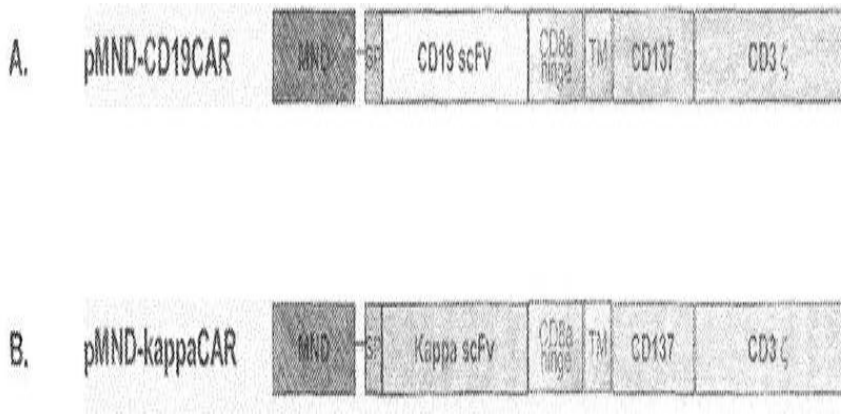

(51) **C 07D 401/14, C 07D 487/04, C 07F 5/04**
(11) **13026** (13) T1
(21) **2021/949** (22) 01/12/2021
(45) 30/11/2023
(30) 201361773659 06/03/2013 US
(96) 05/03/2014 EP18204165.7
(97) 15/09/2021 EP3489239
(73) **Incyte Holdings Corporation 1801 Augustine Cut-Off Wilmington, DE 19803 , US**
(74) БЕРИН Д.О.О. СКОПЈЕ ул.Македонија бр.27/2/22, 1000, Скопје
(72) CAO, Ganfeng; WU, Yongzhong; WANG, Dengjin; LIU, Pingli and XIA, Michael
(54) **ПОСТАПКИ И ИНТЕРМЕДИЕРИ ЗА ДОБИВАЊЕ НА ЈАК ИНХИБИТОР**
(57) 1 Соединение со формула VII:

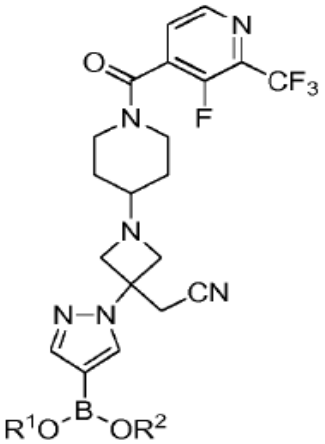

VII

или негова сол; кадешто:

R1 и R2 се секој независно H или C1-6 алкил; или
R1 и R2, заедно со два кислородни атоми кон којшто тие се сврзани и бор атомот кон којшто кислородните атоми се сврзани, формира 5- до

6-член хетероциклоалкил прстен, којшто е опционално супституиран со 2, 3, или 4 C1-4 алкил групи.
има уште 25 патентни барања

(51) **C 07K 14/725, C 07K 16/28, A 61P 35/00, A 61P 43/00**
(11) **13027** (13) T1
(21) **2021/950** (22) 02/12/2021
(45) 30/11/2023
(30) 201462088286P 05/12/2014 US
(96) 04/12/2015 EP15865633.0
(97) 10/11/2021 EP3227339
(73) **Memorial Sloan-Kettering Cancer Center and Eureka Therapeutics, Inc. 1275 York Avenue New York, NY 10065, US and 5858 Horton Street, Suite 362 Emeryville, CA 94608, US**
(74) БЕРИН Д.О.О. СКОПЈЕ ул.Македонија бр.27/2/22, 1000 Скопје
(72) LIU, Hong; LIU, Cheng; BRENTJENS, Renier J. and SMITH, Eric L.
(54) **ХИМЕРИЧНИ АНТИГЕН РЕЦЕПТОРИ ЗА ТАРГЕТИРАЊЕ НА G-ПРОТЕИН КУПЛИРАН РЕЦЕПТОР И НИВНИ УПОТРЕБИ**
(57) 1 Химеричен антиген рецептор (ХАР), којшто содржи екстрацелуларен антиген-врзувачки домен којшто се врзува за G-протеин куплиран рецептор фамилија C група 5 член D (GPRC5D), трансмембрански домен и интрацелуларен домен, кадешто екстрацелуларниот антиген-врзувачки домен содржи:

(a) тешка низа на варијабилен регион којашто содржи CDR1 којашто содржи аминокиселинска секвенца како што е прикажано во SEQ ID NO:208, CDR2 којашто содржи аминокиселинска секвенца како што е прикажано во SEQ ID NO:209, и CDR3 којашто содржи аминокиселинска секвенца како што е прикажано во SEQ ID NO:210; и лесна низа на варијабилен регион којашто содржи CDR1 којашто содржи аминокиселинска секвенца како што е прикажано во SEQ ID NO:21CDR2 којашто содржи аминокиселинска секвенца како што е прикажано во SEQ ID NO:212 и CDR3 којашто содржи аминокиселинска секвенца како што е прикажано во SEQ ID NO:213;
(b) тешка низа на варијабилен регион којашто содржи CDR1 којашто содржи аминокиселинска секвенца како што е прикажано во SEQ ID NO:214, CDR2 којашто содржи аминокиселинска секвенца како што е прикажано во SEQ ID NO:215, и CDR3 којашто содржи аминокиселинска секвенца како што е прикажано во SEQ ID NO:216; и лесна низа на варијабилен регион којашто содржи CDR1 којашто содржи аминокиселинска секвенца како што е прикажано во SEQ ID NO:217, CDR2 којашто содржи аминокиселинска секвенца како што е прикажано во SEQ ID NO:218 и CDR3 којашто содржи аминокиселинска секвенца како што е прикажано во SEQ ID NO:219;
(c) тешка низа на варијабилен регион којашто содржи CDR1 којашто содржи аминокиселинска секвенца како што е прикажано во SEQ ID NO:220, CDR2 којашто содржи аминокиселинска секвенца како што е прикажано во SEQ ID NO:22и CDR3 којашто содржи аминокиселинска секвенца како што е прикажано во SEQ ID NO:222; и лесна низа на варијабилен регион којашто содржи CDR1 којашто содржи аминокиселинска секвенца како што е прикажано во SEQ ID NO:223, CDR2 којашто содржи аминокиселинска секвенца како што е прикажано во SEQ ID NO:224 и CDR3 којашто содржи аминокиселинска секвенца како што е прикажано во SEQ ID NO:225; или
(d) тешка низа на варијабилен регион којашто содржи CDR1 којашто содржи аминокиселинска секвенца како што е прикажано во SEQ ID NO:226, CDR2 којашто содржи

аминокиселинска секвенца како што е прикажано во SEQ ID NO:227, и CDR3 којашто содржи аминокиселинска секвенца како што е прикажано во SEQ ID NO:228; и лесна низа на варијабилен регион којашто содржи а CDR1 којашто содржи аминокиселинска секвенца како што е прикажано во SEQ ID NO:229, CDR2 којашто содржи аминокиселинска секвенца како што е прикажано во SEQ ID NO:230 и CDR3 којашто содржи аминокиселинска секвенца како што е прикажано во SEQ ID NO:231.
има уште 32 патентни барања

Слика 1

LTR, long terminal repeat promoter; SD, SA, splice donor and acceptor; Ψ, packaging element; black box, signal peptide; IRES, internal ribosomal entry site; GLuc, Gaussia luciferase; CD8, the human CD8 transmembrane domain

(51) **F 16B 7/14, A 63B 26/00**
(11) **13014** (13) T1
(21) **2021/974** (22) 14/12/2021
(45) 30/11/2023
(96) 01/04/2017 EP17903682.7
(97) 24/11/2021 EP3606625
(73) **X-Pole Asia Limited Room 61Building 2 No. 18 Fangsi Road Songjang District Shanghai , CN**
(74) БЕРИН Д.О.О. СКОПЈЕ ул.Македонија бр.27/2/22, 1000 Скопје
(72) COOTE, Clive Maxwell and YUAN, Yanwei
(54) **ТЕРМИНАЛЕН СКЛОП НА ШИПКА ЗА ТАНЦОВИ ВЕЖБИ**
(57) 1 Терминален склоп на шипка за танцови вежби, терминалниот склоп содржи:
завршен дел;
конектор конфигуриран за спојување на дел од шипката за танц; и
прв елемент за зафат (30, 68) поврзан со конекторот;
кадешто терминалниот склоп се карактеризира со тоа што:
втор елемент за зафат (18, 70) е во зафат со првиот елемент за зафат (30, 68);
и
подвижен елемент (6, 75) подвижен помеѓу прва позиција и втора позиција за да го
помести барем првиот елемент за зафат (30, 68) или вториот елемент за зафат
(18, 70) и притоа го исклучува завршниот дел соодветно помеѓу:

прва конфигурација со првиот елемент за зафат (30, 68) изваден од зафат
од вториот елемент за зафат (18, 70), и со конекторот способен за ротација
во однос на завршниот дел; и
втора конфигурација со првиот елемент за зафат(30, 68) во зафат со
вториот елемент за зафат (18, 70) за ограничување на ротацијата во однос

на завршниот дел.

има уште 14 патентни барања

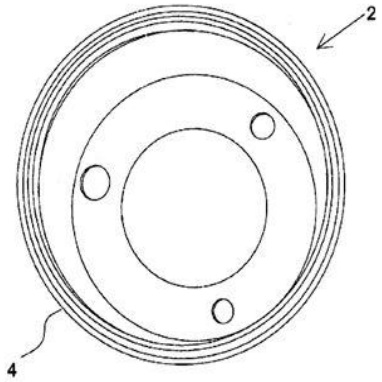

Слика 1а

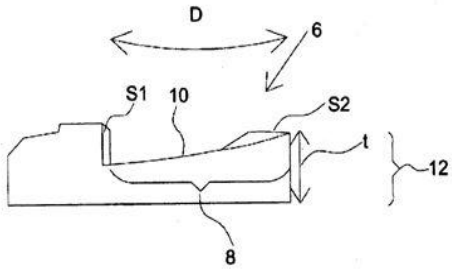

Слика 1б

(51) **B 01D 53/94, B 01J 23/34, B 01J 23/83, B 01J 35/02, B 01J 23/10, B 01J 35/10, B 01J 37/34, B 01J 37/00, B 01J 37/03, B 01J 37/06, C 01G 25/00, C 01G 25/02**

(11) **13015** (13) T1

(21) **2021/975** (22) 15/12/2021

(45) 30/11/2023

(30) FR1101867 17/06/2011 FR

(96) 13/06/2012 EP12731334.4

(97) 29/09/2021 EP2720980

(73) **RHODIA OPERATIONS 52 Rue de la Haie Coq, 93300 Aubervilliers, FR**

(74) БИНПРО ДООЕЛ СКОПЈЕ ул. Ленинова бр.15а-13,1000 Скопје

(72) IFRAH, Simon; HERNANDEZ, Julien; ROHART, Emmanuel; HORBEZ, Dominique and ITANI, Lama

(54) **СОСТАВ БАЗИРАН НА ОКСИДИ НА ЦЕРИУМ, НА ЦИРКОНИУМ И НА ДРУГ РЕДОК ЗЕМЈЕН МЕТАЛ СО ВИСОКА РЕДУКТИВНОСТ, ПОСТАПКА ЗА РЕДУКТИВНОСТ И УПОТРЕБА ВО ПОЛЕТО НА КАТАЛИЗА**

(57) 1 Состав базиран на оксиди на цериум, циркониум и барем еден редок земјен метал различен од цериум, со содржина на цериум оксид поголема од 50% по маса и содржина на оксид на другиот редок земјен метал не повеќе од 20%, назначено со тоа, што истиот има, после калцинирање на 1000°C за 4 часа, и количина на кислород што е мобилна помеѓу 200°C и 400°C од барем 0.8 ml O2/g и специфична површинска област од барем 25 m2/g, оваа специфична површинска област е

барем 30 m2/g кога содржината на цериум оксид не е повеќе од 70%.

има уште 21 патентни барања

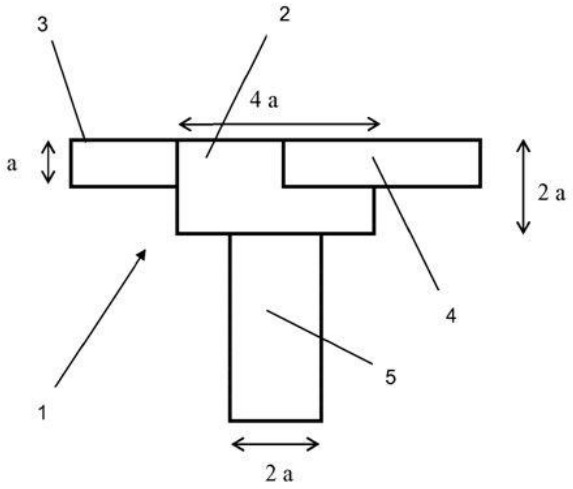

(51) **B 60P 1/00, B 65D 88/60**
(11) **13020** (13) T1
(21) **2021/977** (22) 15/12/2021
(45) 30/11/2023
(30) DE102016012571 21/10/2016 DE
(96) 20/10/2017 EP17788194.3
(97) 22/09/2021 EP3529176
(73) **Penners, Christian Dechant-Kamper-Str. 43a 52538 Selfkant , DE**
(74) АНА ПЕКЕВСКА- ВАСИЛЕВА, АДВОКАТ бул.Партизански Одреди бр. 14, кат 3, локал 5, Бизнис Центар Аура, 1000 Скопје
(54) **ИЗМЕНУВАЧКИ КОНТЕЈНЕР СО ИНТЕГРИРАН СИСТЕМ ЗА УТОВАР И ИСТОВАР, УРЕД ЗА УТОВАР И/ИЛИ ИСТОВАР, ПОСТАПКА ЗА УТОВАР, ПОСТАПКА ЗА ИСТОВАР, ПОСТАПКА ЗА ПРОИЗВОДСТВО**

(57) 1 Изменувачки контејнер (100) со подвижен под (107) на внатрешната страна на подот (103) на изменувачкиот контејнер (100), каде што подвижниот под (107) опфаќа летвици (115), кои можат да се движат напред и назад, назначен со тоа, што изменувачки контејнер (100) опфаќа најмалку една хидраулична погонска единица (200) за подвижниот под (107), каде што хидрауличната погонска единица (200) е сместена под подвижниот под (107) и опфаќа цилиндри со клипови (203), клипни полуги (205), носачи (201) на погон, а каде што хидрауличната погонска единица (200) е поврзана со подвижниот под (107), така да летвиците (115) на подвижниот под (107) можат да се движат напред и назад со хидрауличната погонска единица (200).
има уште 18 патентни барања

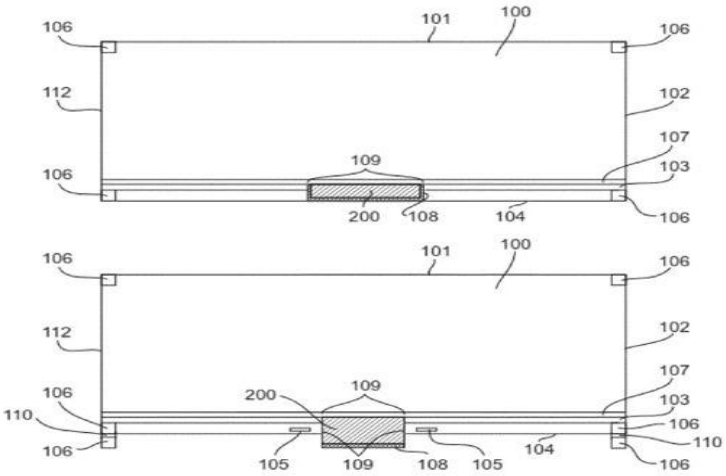

Fig. 1

Fig. 2

(51) **A 61K 31/473, A 61P 25/14, A 61P 43/00, A 61P 25/00**

(11) **13022** (13) T1

(21) **2021/978** (22) 15/12/2021

(45) 30/11/2023

(30) US201461989240P 06/05/2014 US

(96) 06/05/2015 EP15724438.5

(97) 01/12/2021 EP3139925

(73) **NEUROCRINE BIOSCIENCES, INC. 12780 El Camino Real San Diego, CA 92130, US**

(74) АНА ПЕКЕВСКА- ВАСИЛЕВА, АДВОКАТ бул.Партизански Одреди бр. 14, кат 3, локал 5, Бизнис Центар Аура, 1000 Скопје

(72) O'BRIEN, Christopher, F.

(54) **РЕЖИМ НА ДОЗИРАЊЕ ВАЛБЕНАЗИН ЗА ЛЕКУВАЊЕ НА ХИПЕРКИНЕТИЧНИ НАРУШУВАЊА НА ДВИЖЕЊЕТО**

(57) 1 Фармацевтски состав за употреба во метод за лекување на нарушување на хиперкинетичкото движење кај човек кој има потреба од тоа, споменатиот метод опфаќа давање на човечки субјект на VMAT2 инхибиторот (S)-2-амино-3-метил-бутерна киселина (2R, 3R,11bR)-3-изобутил-9,10-диметокси-1,3,4,6,7,11b-хексахидро-2H-пиридо[2,1-a]изокинолин-2-ил естер, или фармацевтски прифатлива негова сол, во дневна доза од 40 mg, 45 mg, 50 mg, 55 mg, 60 mg, 65 mg или 70 mg.

има уште 6 патентни барања

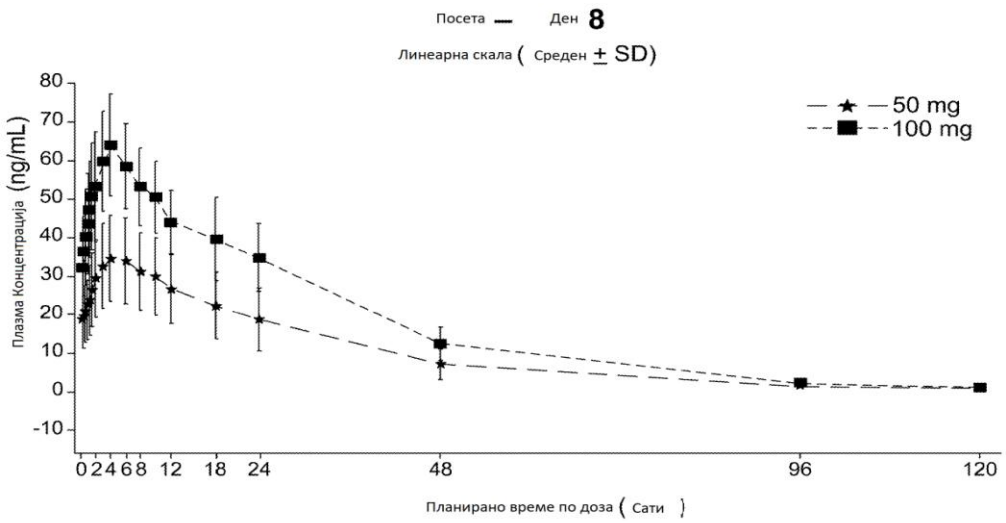

FIG. 1

(51) **A 61K 31/192, A 61P 1/16**
(11) **13023** (13) T1
(21) **2021/979** (22) 15/12/2021
(45) 30/11/2023
(30) US201762563395P 26/09/2017 US
(96) 24/09/2014 EP18811954.9
(97) 03/11/2021 EP3687523
(73) **CymaBay Therapeutics, Inc.7575 Gateway Boulevard, Suite 110 Newark, CA 94560, US**
(74) АНА ПЕКЕВСКА- ВАСИЛЕВА, АДВОКАТ бул.Партизански Одреди бр. 14, кат 3, локал 5, Бизнис Центар Аура, 1000 Скопје
(72) BOUDES, Pol; MCWHERTER, Charles, A. and STEINBERG, Alexandra, S.
(54) **ТРЕТМАН НА ХОЛЕСТАТСКИ ПРУРИТУС СО СЕЛАДЕЛПАР**
(57) 1 Соединение кое е селаделпар или негова сол за употреба во лекувањето на холестатско чешање поврзано со примарен билијарен холангитис.
има уште 8 патентни барања

(51) **C 07D 239/94, C 07D 471/04, C 07D 417/14, C 07D 413/14, C 07D 407/12, C 07D 405/12, C 07D 403/12, C 07D 401/14, C 07D 401/12, C 07D 513/04, C 07D 239/95, A 61K 31/5377, A 61K 31/549, A 61K 31/517, A 61P 3/10, A 61P 1/10, A 61P 35/02, A 61P 37/06, A 61P 9/06, A 61P 11/06**
(11) **13024** (13) T1
(21) **2021/980** (22) 15/12/2021
(45) 30/11/2023
(30) US239452P 03/09/2009 US
(96) 01/09/2010 EP19186129.3
(97) 27/10/2021 EP3575288
(73) **Bristol-Myers Squibb Company Route 206 and Province Line Road Princeton, NJ 08543,US**
(74) ДРУШТВО ЗА ЗАСТАПУВАЊЕ МСА ИП-МИЛОЈЕВИЌ-СЕКУЛИЌ ДОО КУМАНОВО Србо Томовиќ 36/1-7, 1300, Куманово
(72) JOHNSON, James A.; NEELS, James; DHONDI, Naveen Kumar; GUNAGA, Prashantha; BANERJEE, Abhisek; LLOYD, John; FINLAY, Heather; JIANG, Ji and ADISECHAN, Ashok Kumar
(54) **КВИНАЗОЛИНИ КАКО ИНХИБИТОРИ НА КАЛИУМОВИ ЈОНСКИ КАНАЛИ**

(57) 1 Фармацевтски состав за орално внесување кој се состои од соединение со формула (Ib) или (Ic) или енантиомер, дијастереомер, тавтомер, или сол од тоа, и фармацевтски прифатлив носач или растворувач:

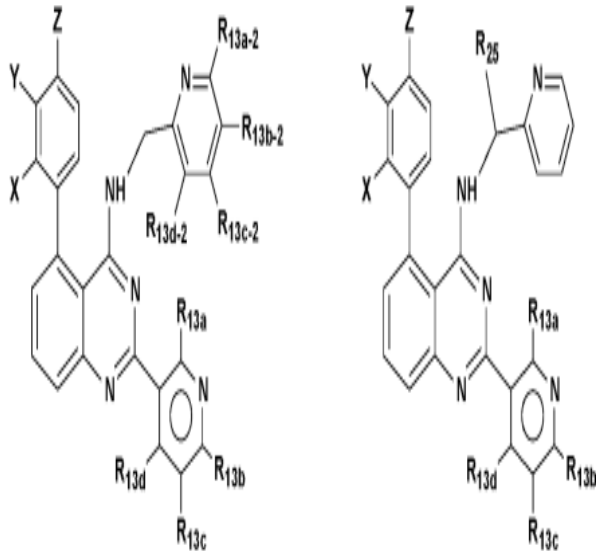

Ib или Ic

при што:

X е H, F, Cl, Br, I, C1-10 алкокси или халоC1-10 алкил;

Y е H, F, Cl, Br, I, C1-10 алкокси или халоC1-10 алкил;

Z е H, Cl, Br, I, C1-10 алкокси или халоC1-10 алкил;

R13a е независно H, -OH, F, Cl, Br, I, C1-10 алкил, C2-10 алкокси, халоC1-10 алкил, C3-10 циклоалкил, C2-12 алкенил, C6-10арил, 4- до 12-член хетероарил, 4- до 12-член хетероциклил, 4- до 12-член хетероарил- C1-10 алкил, -CN, -(CH2)m-SO2R14, -NR14SO2R14, -CONR14R14, -(CH2)m-NR14SO2R14, -(CH2)n-NR14SO2NR14R14, -CO2R14 или -NR14R14, каде што алкилот, циклоалкилот, алкенилот, алкоксилот, арилот, хетероарилот и хетероциклилот може да бидат опционално супституирани со еден или повеќе R14a и хетероарилот и хетероциклилот се состојат од јаглеродни атоми и 2, 3, или 4 хетероатоми независно селектирани од групата која се состои од N, S, или O;

R13a-2 е независно H, -OH, F, Br, I, C1-10 алкил, C1-10 алкокси, халоC1-10 алкил, C3-10 циклоалкил, C2-12 алкенил, C6-10арил, 4- до 12-член хетероарил, 4- до 12-член хетероциклил, 4- до 12-член хетероарил-C1-10 алкил, -(CH2)m-SO2R14, -NR14SO2R14, -CONR14R14, -(CH2)m-SO2NR14R14, -(CH2)m-NR14SO2R14, -(CH2)n-NR14SO2NR14R14, -NR14SO2NR14R14, -CO2R14 или -NR14R14, каде што алкилот, циклоалкилот, алкенилот, алкоксилот, арилот, хетероарилот и хетероциклилот може да бидат опционално супституирани со еден или повеќе R14a и хетероарилот и хетероциклилот се состојат од јаглеродни атоми и 2, 3, или 4 хетероатоми независно селектирани од групата која се состои од N, S, или O;

R13b е независно H, F, Cl, Br, I, C1-10 алкил, C1-10 алкокси, халоC1-10 алкил, C3-10 циклоалкил, C2-12 алкенил, C6-10арил, 4- до 12-член хетероарил, 4- до 12-член хетероциклил, 4- до 12-член хетероарил-C1-10 алкил, -CN, -(CH2)m-SO2R14, -NR14SO2R14, -CO2NR14R14, -NR14CO2NR14R14, -NR14COR14, -NR14CO2R14, -CO2R14, -NR14R14, или - NR14CONR14R14, каде што алкилот, циклоалкилот, алкенилот, алкоксилот, арилот, хетероарилот и хетероциклилот може да бидат опционално супституирани со еден или повеќе R14a и хетероарилот и хетероциклилот се состојат од јаглеродни атоми и 2, 3, или 4 хетероатоми независно селектирани од групата која се состои од N, S, или O;

R13b-2 е независно H, -OH, F, Cl, Br, I, C1-10 алкил, C1-10 алкокси, халоC1-10 алкил, C3-10 циклоалкил, C2-12 алкенил, C6-10арил, 4- до 12-член хетероарил, 4- до 12-член

хетероциклил, 4- до 12-член хетероарил-C1-10 алкил, -CN, -(CH2)m-SO2R14, -NR14SO2R14, -(CH2)m-SO2NR14R14, -(CH2)m-NR14SO2R14,-CO2R14 или -NR14R14, каде што алкилот, циклоалкилот, алкенилот, алкоксилот, арилот, хетероарилот и хетероциклилот може да бидат опционално супституирани со еден или повеќе R14a и хетероарилот и хетероциклилот се состојат од јаглеродни атоми и 2, 3, или 4 хетероатоми независно селектирани од групата која се состои од N, S, или O;

R13c е независно H, -OH, Cl, Br, I, C1-10 алкил, хидроксиC1-10 алкил, цијаноC1-10 алкил, C1-10 алкокси, халоC1-10 алкил, C3-10 циклоалкил, C2-12 алкенил, C6-10арил, 4- до 12-член хетероарил, 4- до 12-член хетероциклил, -CN, -(CH2)m-SO2R14, -NR14SO2R14, -CONR14R14, -(CH2)m-SO2NR14R14, -(CH2)m-NR14SO2R14, -NR14SO2NR14R14, -NR14COR14, -NR14CO2R14, -NR14R14, -C(=NOR14)NR14R14 или -NR14CONR14R14, каде што циклоалкилот, алкенилот, алкоксилот, арилот, хетероарилот и хетероциклилот може да бидат опционално супституирани со еден или повеќе R14a и хетероарилот и хетероциклилот се состојат од јаглеродни атоми и 2 или 3 хетероатоми независно селектирани од група која се состои од N, S, или O;

R13-2 е независно H, -OH, F, Cl, Br, I, C1-10 алкил, C1-10 алкокси, халоC1-10 алкил, C3-10 циклоалкил, C2-12 алкенил, C6-10арил, 4- до 12-член хетероарил, 4- до 12-член хетероциклил, 4- до 12-член хетероарил-C1-10 алкил, -CN, -(CH2)m-SO2R14, -NR14SO2R14, -CONR14R14, -(CH2)m-SO2NR14R14, -(CH2)m-NR14SO2R14, -(CH2)n-NR14SO2NR14R14, -NR14SO2NR14R14, -CO2R14 или -NR14R14, каде што алкилот, циклоалкилот, алкенилот, алкоксилот, арилот, хетероарилот и хетероциклилот може да бидат опционално супституирани со еден или повеќе R14a и хетероарилот и хетероциклилот се состојат од јаглеродни атоми и 2, 3, или 4 хетероатоми независно селектирани од групата која се состои од N, S, или O;

R13d е независно H, -OH, F, Cl, Br, I, C1-10 алкил, C2-10 алкокси, халоC1-10 алкил, C3-10 циклоалкил, C2-12 алкенил, C6-10арил, 4- до 12-член хетероарил, 4- до 12-член хетероциклил, 4- до 12-член хетероарил- C1-10 алкил, -CN, -(CH2)m-SO2R14, -NR14SO2R14, -CONR14R14, -(CH2)m-NR14SO2R14, -CO2R14 или -NR14R14, каде што алкилот, циклоалкилот, алкенилот, алкоксилот, арилот, хетероарилот и хетероциклилот може да бидат опционално супституирани со еден или повеќе R14a и хетероарилот и хетероциклилот се состојат од јаглеродни атоми и 2, 3, или 4 хетероатоми независно селектирани од групата која се состои од N, S, или O;

R13d-2 е независно H, -OH, Cl, Br, I, C1-10 алкил, C1-10 алкокси, халоC1-10 алкил, C3-10 циклоалкил, C2-12 алкенил, C6-10арил, 4- до 12-член хетероарил, 4- до 12-член хетероциклил, 4- до 12-член хетероарил- C1-10 алкил, -CN, -(CH2)m-SO2R14, -NR14SO2R14, -CONR14R14, -(CH2)m-SO2NR14R14, -(CH2)m-NR14SO2R14, -CO2R14 или -NR14R14, каде што алкилот, циклоалкилот, алкенилот, алкоксилот, арилот, хетероарилот и хетероциклилот може да бидат опционално супституирани со еден или повеќе R14a и хетероарилот и хетероциклилот се состојат од јаглеродни атоми и 2, 3, или 4 хетероатоми независно селектирани од групата која се состои од N, S, или O;

R14 е независно избран од водород, C1-10 алкил, C3-10 циклоалкил, C6-10 арил, 4-до 12-член хетероарил или 4- до 12-член хетероциклил, каде што алкилот, циклоалкилот, арилот, хетероарилот и хетероциклилот може да бидат опционално супституирани со бидат опционално супституирани со 0-3 R14a и хетероарилот и хетероциклилот се состојат од јаглеродни атоми и 2, 3, или 4 хетероатоми независно селектирани од групата која се

состои од N, S, или O;
R14a е независно избран од F, Cl, Br, I, C1-10 алкил, халоC1-10алкил, C6-10арил, C3-10циклоалкил, 4- до 12-член хетероарил, 4- до 12-член хетероциклил, -CN, -CO2R26, -CO2NR24R24, -OCF3, -OR25, -SO2R24, -NR24R24 или C6-10арилC1-10алкил, каде што хетероарилот и хетероциклилот се состојат од јаглеродни атоми и 2, 3, или 4 хетероатоми независно селектирани од групата која се состои од N, S, или O;
R24 е независно избран од водород, C1-10алкил, C3-10циклоалкил, C6-10арил, 4- до 12-член хетероарил или 4- до 12-член хетероциклил, каде што алкилот, арилот, хетероарилот и хетероциклилот може да бидат опционално супституирани со еден или повеќе R24a и хетероарилот и хетероциклилот се состојат од јаглеродни атоми и 2, 3, или 4 хетероатоми независно селектирани од групата која се состои од N, S, или O;
R24a е независно избран од F, Cl, Br, I, C1-10 алкил, халоC1-10алкил, C6-10арил, C3-10циклоалкил, 4- до 12- член хетероарил, 4- до 12-член хетероциклил, -CN, -CO2R25, -OCF3, -OR25, -CONR25R25, -NR25R25 или C6-10арилC1-10алкил, каде што хетероарилот и хетероциклилот се состојат од јаглеродни атоми и 2, 3, или 4 хетероатоми независно селектирани од група која се состои од N, S, или O;
R25 е независно избран од водород, C1-10алкил, C3-10циклоалкил, C6-10арил, 4- до 12-член хетероарил или 4- до 12-член хетероциклил, каде што хетероарилот и хетероциклилот се состојат од јаглеродни атоми и 2, 3, или 4 хетероатоми независно селектирани од групата која се состои од N, S, или O; и
R26 е независно избран од C1-10алкил, халоC1-10алкил, C3-10циклоалкил, C6-10арил, 4- до 12-член хетероарил или 4- до 12-член хетероциклил, каде што хетероарилот и хетероциклилот се состојат од јаглеродни атоми и 2, 3, или 4 хетероатоми независно селектирани од групата која се состои од N, S, или O;
m е 0 до 4; и
n е 1 до 4;

од услов да X, Y, Z, R13a, R13b, R13d, R13a-2, R13b-2, R13c-2 и R13d-2 не се сите H кога R13c е -C(=O)N(C2H4OCH3)2 или -SO2N(C2H4OH)2

има уште 4 патентни барања

---

(51) **A 61K 31/4174, A 61K 31/58, A 61K 9/10, A 61K 9/5A 61P 11/02**
(11) **13038** (13) T1
(21) **2021/981** (22) 15/12/2021
(45) 30/11/2023
(30)
(96) 11/09/2018 EP18786389.9
(97) 29/09/2021 EP3820439
(73) **Lead Biotherapeutics Ltd. 24, Shipka 1504 Sofia , BG**
(74) БЕРИН Д.О.О. СКОПЈЕ ул.Македонија бр.27/2/22, 1000 Скопје
(72) TZACHEV, Christo, Tzachev

(54) **МУКОАДХЕЗИВЕН ДИСПЕРЗИОНЕН СИСТЕМ ОД НАНО ЧЕСТИЧКИ И МЕТОД ЗА ПРОИЗВОДСТВО НА ИСТИОТ**

(57) 1 Мукоадхезивен дисперзионен систем од нано честички, вклучува фармацевтски прифатлив воден медиум и нано честички, карактеризиран преку тоа што, водениот медиум содржи 0.01 до 2.00 w % хидроксипропил метил целулоза, и нано честичките се цврсти липидни нано честички (SLN) во форма на дисперзија и во количина од 0,10 до 10 w%, дисперзијата од цврсти липидни

нано честички (SNL) се состои од нано честички со дијаметар од 15 до 100 nm, кои нано честички содржат од 20 до 99 w/w делови на цврсти липиди избрани од групата на природни растенија или синтетички восок, од 0.01 до 20 w/w делови на d- α-Токоферил полиетилен гликол 1000 сукцинат (TPGS), концентрат од црвено палмино масло со содржина од 30% токотриеноли во количина до 20 w% од вкупните липиди и од 0.00001 до 70 w/w делови од активни супстанци инкорпорирани во нивните јадра.

има уште 7 патентни барања

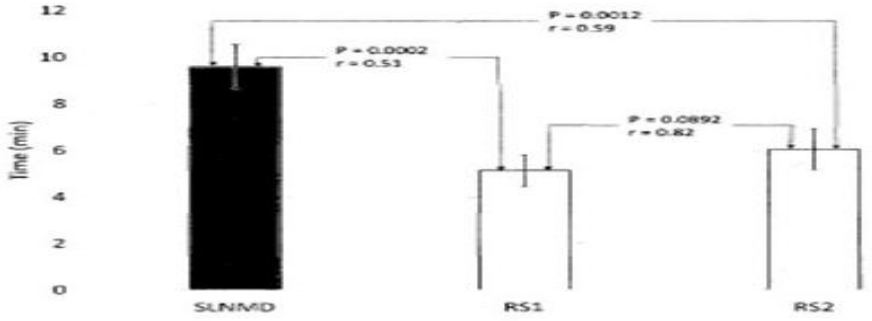

Сл.1

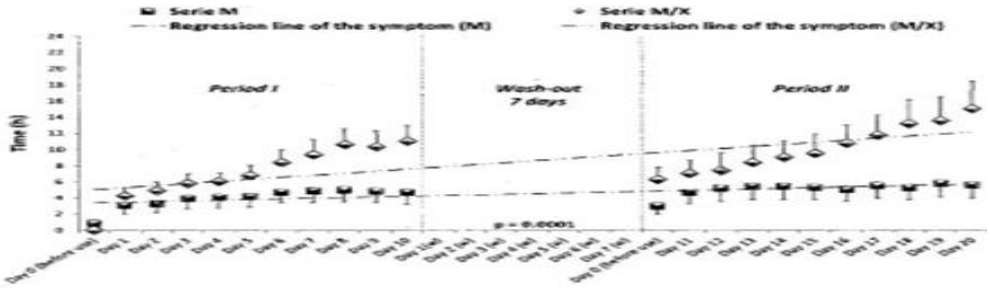

Сл.2

(51) **A 01M 31/02, E 04H 12/18, E 04H 1/12**
(11) **13040** (13) T1
(21) **2021/982** (22) 16/12/2021
(45) 30/11/2023
(30) IT201600127442 16/12/2016 IT
(96) 18/09/2017 EP17784998.1
(97) 10/11/2021 EP3555391
(73) **R.I. S.p.A. Modular Building System Via Surbo 38 73019 Trepuzzi (LE), IT**
(74) Друштво за застапување од областа на индустриската сопственост ЖИВКО МИЈАТОВИЌ АНД ПАРТНЕРС ДОО Скопје Ул. Даме Груев бр. 3/2-11 1000 Скопје
(72) TAFURO, Salvatore and TAFURO, Cosimo
(54) **ПРЕНОСЛИВ МУЛТИФУНКЦИОНАЛЕН СИСТЕМ И МЕТОД НА НЕГОВА РЕАЛИЗАЦИЈА**

(57) 1 Преносли мултифункционален систем кој содржи:
- мултифункционален апарат (12) кој може да се приспособи преку уреди подесени соодветно да извршуваат различни функции (38, 60, 61),
- контејнер (11) кој содржи однапред одредени надворешни димензии (11a) и е подесен да се транспортира по пат на копнен, поморски или воздушен транспорт,
наведениот мултифункционален апарат (12) е прицврстен на наведениот контејнер (11) и е подесен да има најмалку два вида распоред:
- прв распоред или транспортен распоред каде што мултифункционалниот апарат (12) е составен во наведените однапред одредени надворешни димензии (11a) на наведениот контејнер;

- втор распоред или распоред за подигнување каде што мултифункционалниот апарат (12) се проектира од наведените однапред одредени надворешни димензии (11а) на наведениот контејнер (11) така што ќе создаде кула (39), при што наведениот мултифункционален апарат (12) понатаму содржи:
- кабина (30); и
- повеќе телескопски елементи (41) меѓу наведената кабина (30) и наведениот контејнер (11); се карактеризира со тоа што наведениот мултифункционален апарат (12) дополнително содржи:
- уреди за подигање (40) поврзани со кабината (30) и подесени да ја подигаат кабината (30), заедно со телескопските елементи (41), во однос на наведениот контејнер (11) така што ќе ја обликува наведената кула (39) која се наоѓа одозгора на наведената кабина (30), наведената кабина (30) содржи, на горниот ѕид, платформа (31) која може да се прилагоди преку уреди подесени да обезбедуваат различни функции (60, 61).
има уште 6 патентни барања

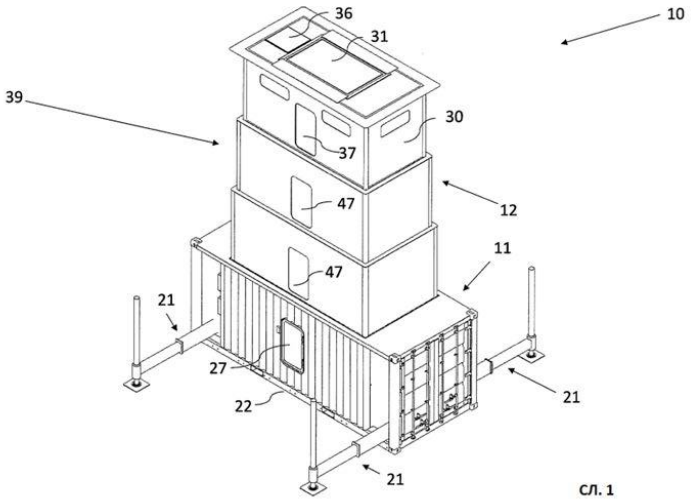

сл. 1

(51) **A 61B 17/326, A 61B 17/00**
(11) **13041** (13) T1
(21) **2021/983** (22) 16/12/2021
(45) 30/11/2023
(30) CN201020299303U 20/08/2010 CN
(96) 19/08/2011 EP11817653.6
(97) 29/09/2021 EP2606840
(73) **Shang, Jianzhong 4F Overseas Student Pioneer Park Science Innovation Center Economic&Technology Zone Yinhu Road (N) Wuhu, Anhui 241001,CN**
(74) Друштво за застапување од областа на индустриската сопственост ЖИВКО МИЈАТОВИЌ АНД ПАРТНЕРС ДОО Скопје Ул. Даме Груев бр. 3/2-11 1000 Скопје
(72) Shang, Jianzhong
(54) **СТЕГА ЗА ОБРЕЖУВАЊЕ ЗА ЕДНОКРАТНА УПОТРЕБА**
(57) 1 Стега за обрежување за еднократна употреба, што содржи:
внатрешен прстен (1) со големина и облик да одговара на пенисот; и
надворешен прстен (16) за отстранливо

поставување над внатрешниот прстен (1); каде што внатрешниот прстен (1) содржи: прва поврзувачка прачка (11) што може да се одвои поврзана со внатрешниот прстен (1); и структура за одвојување (14) формирана на спојувањето помеѓу внатрешниот прстен (1) и крајот на првата поврзувачка прачка (11) за да се овозможи првата поврзувачка прачка да биде постојано откачена од внатрешниот прстен, при што структурата на одвојување (14) е засек (142) или залисток (141); каде што внатрешниот прстен (1) содржи кос агол во однос на првата поврзувачка прачка (11), што одговара на короналната бразда на пенисот за да обезбеди подобро вклопување помеѓу короналната бразда и внатрешниот прстен; се карактеризира со тоа што внатрешниот прстен (1) содржи жлеб во облик на V или жлеб во облик на M; и каде што стегата за обрежување за еднократна употреба е направена од пластика, така што првата поврзувачка прачка (11) може да се откине од внатрешниот прстен (1).
има уште 4 патентни барања

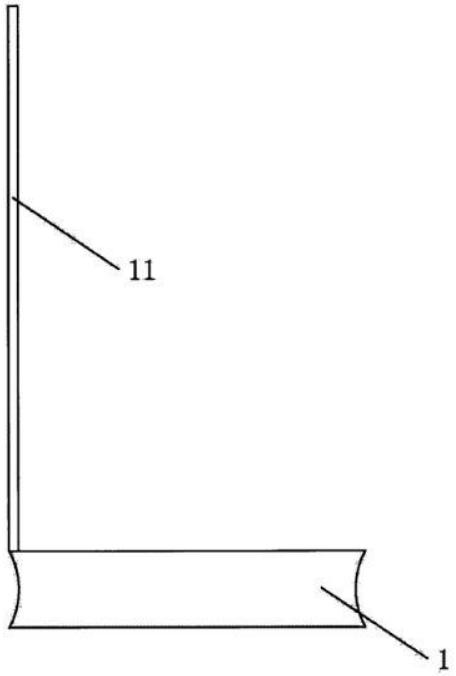

(51) **A 61K 31/277, A 61K 31/5377, A 61P 7/02, A 61P 9/12**
(11) **13042** (13) T1
(21) **2021/984** (22) 17/12/2021
(45) 30/11/2023
(30) US201662298555P 23/02/2016 US
(96) 21/02/2017 EP17757069.4
(97) 20/10/2021 EP3377176
(73) **Morgandane Scientific, LLC 2012 Seadrift Drive, Corona Del Mar, CA 92625, US**
(74) БИНПРО ДООЕЛ СКОПЈЕул. Ленинова бр.15а-13,1000 Скопје
(72) PATEL, Maulik; SRINIVASAN, Sundar and CHOW, Christina
(54) **МЕТОДА НА ТРЕТИРАЊЕ ПАЦИЕНТИ СО КОАДМИНИСТРИРАЊЕ НА РИВАРОКСАБАН И ВЕРАПАМИЛ**
(57) 1 Ривароксабан за употреба во метода за намалување на ризикот од удар и системска емболија кај пациент со невалвуларна атријална фибрилација што содржи:
(а) администрирање од околу 100 до околу 480 mg верапамил дневно на пациентот; и
(б) администрирање на доза од ривароксабан

на пациентот која е помала од дозата што е препорачана за тој пациент доколку на пациентот истовремено не му бил администриран верапамил, каде што дозата од ривароксабан што се препорачува за во други околности идентичен пациент на кој не му се администрира истовремено верапамил е 20 mg и методата содржи администрирање на доза од околу 10 mg, околу 12.5 mg или околу 15 mg ривароксабан на пациентот;
назначено со тоа, што пациентот има CLCr од 50-79 mL/min; и
каде што после администрирање на ривароксабанот, пациентот покажува едно или повеќе од следниве:
стабилна состојба ривароксабан AUC од не повеќе од околу 3792 µg•hr/L;
стабилна состојба Cmax од не повеќе од околу 317 ng/mL;
ризик од големо крварење од не повеќе од околу 4.5%; или
протромбинско време од 20-30 секунди.
има уште 3 патентни барања

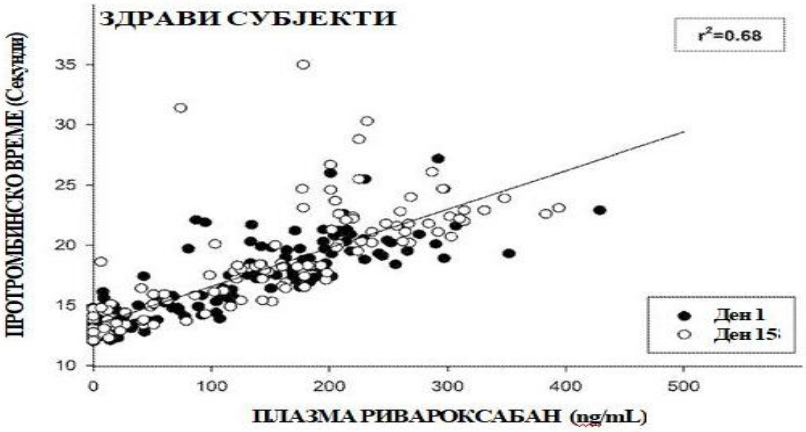

НАЦРТ 1

(51) **C 07C 231/02, C 07C 235/16, C 07C 51/29, C 07C 59/135, C 07D 265/32**
(11) **13043** (13) T1
(21) **2021/986** (22) 17/12/2021
(45) 30/11/2023
(30) HU1800007 12/01/2018 HU
(96) 11/01/2019 EP19705818.3
(97) 17/11/2021 EP3737671
(73) **Richter Gedeon Nyrt.Gyömröi út 19-21 1103 Budapest, HU**
(74) Друштво за застапување од областа на индустриската сопственост ЖИВКО МИЈАТОВИЌ АНД ПАРТНЕРС ДОО Скопје Ул. Даме Груев бр. 3/2-11 1000 Скопје
(72) NEU, József; SZABÓ, Tamás and GARADNAY, Sándor
(54) **ПРОЦЕС ЗА ПОДГОТОВКА НА 4-(4-АМИНОФЕНИЛ)МОРФОЛИН-3-ОН**

(57) 1 Процес за подготовка на 4-(4-аминоофенил)морфолин-3-он од формулата (I) според Шема 6 вклучувајќи ги следните чекори:

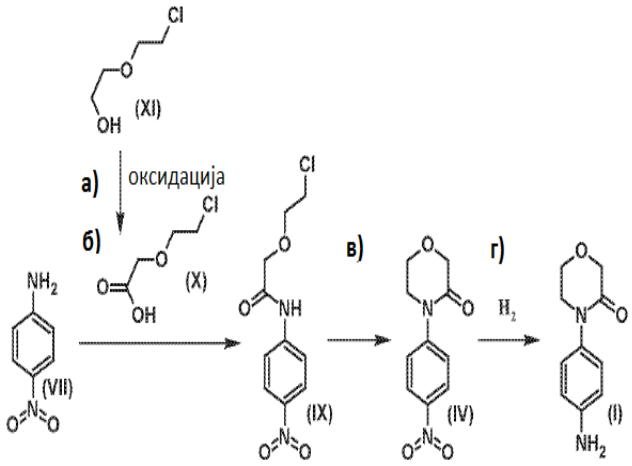

Шема 6

а) 2-(2-хлороетокси)етанол со формулата (XI) се оксидира до 2-(2-хлороетокси)оцетна киселина со оксидирачки агенс,
б) потоа добиената 2-(2-хлороетокси)оцетна киселина со формулата (X) реагира со 4-нитро-анилин со формула (VII),
в) потоа добиениот 2-(2-хлороетокси)-N-(4-нитрофенил)ацетамид со формулата (IX) се трансформира во 4-(4-нитрофенил)морфолин-3-он со формула (IV),
г) потоа 4-(4-нитрофенил)морфолин-3-он од формулата (IV) се хидрогенизира за да се добие 4-(4-аминофенил)морфолин-3-он од формулата (I),
при што
а) во чекор -а оксидирачкиот агенс е, воден натриум- или се користи калциум-хипохлорит и 2,2,6,6-тетраметилпиперидин1-ил)оксил катализатор
б) во чекор -б се користи катализатор на фенилборонска киселина,
в) во чекор -в, производот 2-(2-хлороетокси)-N-(4-нитрофенил)ацетамид (IX) се претвора во 4-(4-нитрофенил)морфолин-3-он (IV) во постапка на „еден сад“
г) во чекор -г, 4-(4-нитрофенил)морфолин-3-он (IV) се хидрогенизира со паладиум на јаглерод катализатор при прекумерен притисок на водород за да се добие целниот 4-(4-аминофенил) морфолин-3-он (I) производ.

има уште 4 патентни барања

---

(51) **C 07D 471/04, C 07D 487/04, A 61K 31/519, A 61K 31/437, A 61P 37/00, A 61P 35/00**
(11) **13044** (13) T1
(21) **2021/988** (22) 20/12/2021
(45) 30/11/2023
(30) CN201610066886 29/01/2016 CN
(96) 28/12/2016 EP16887788.4
(97) 08/12/2021 EP3409672
(73) **Beijing InnoCare Pharma Tech Co., Ltd. Building 8 No.8 Life Park Road ZGC Life Science Park Changping District Beijing 102206, CN**
(74) АНА ПЕКЕВСКА- ВАСИЛЕВА, АДВОКАТ бул.Партизански Одреди бр. 14, кат 3, локал 5, Бизнис Центар Аура, 1000 Скопје
(72) CHEN, Xiangyang and PANG, Yucheng
(54) **ДЕРИВАТИ НА ПАРАЗОЛ КОНДЕНЗИРАН ПРСТЕН И ПОСТАПКА ЗА НИВНА ПОДГОТОВКА И НИВНА ПРИМЕНА ВО ТРЕТИРАЊЕ НА КАНЦЕРИ, ВОСПАЛЕНИЈА И ИМУНОЛОШКИ БОЛЕСТИ**
(57) 1 Соединение претставено со формулата (IV) или формулата (V),

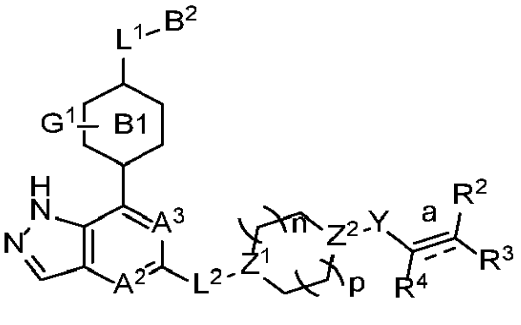
(IV)

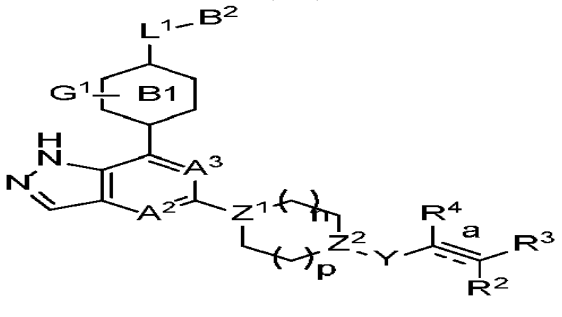
(V)

или негови таутомери, мезомери, рацемати, енантиомери, диастереоизомери, нивни мешавини, или негова фармацевтски прифатлива сол:

каде што:
A2 и A3 се секој независно избрани од групата која ја сочинуваат CR1 и N;
B1 е фенилен прстен или 6-членски хетероарилен прстен;
B2 е независно избран од групата која ја сочинуваат C3-8 циклична група, 3- до 8-членска хетероциклична група, арил и хетероарил, каде што цикличната група, хетероцикличната група, арил или хетероарил е опционално супституиран со еден или повеќе G2;
L1 е независно избран од групата која ја сочинуваат -C1-2 алкил-, -CR5R6-, -C1-2 алкил (R5)(OH)-, -C(O)-, , -NR5-, -NR5C(O)-, -C(O)NR5-, -CF2-, -O-, -S-, -S(O)m-, -NR5S(O)2- и -S(O)2NR5-;
L2 е независно избран од групата која ја сочинуваат -C0-4 алкил-, -C(O)-, -O-, -NR7-, -NR7C(O)- и -NR7S(O)2-;
Y е независно избран од групата која ја сочинуваат -C(O)-, -NR8C(O)-, -S(O)m- и -NR8S(O)m-;
R1 е независно избран од групата која ја сочинуваат H, D, C0-4 алкил, халоген и цијано;
врската е двострука врска или трострука врска;
кога врската е двострука врска, R2, R3 и R4 се секој независно избрани од групата која ја сочинуваат H и D; а кога врската е трострука врска, R3 и R4 се отсатни, а R2 е независно избран од групата која ја сочинуваат H, D, и C1-4 алкил,;
R5, R6, R7 и R8 се секој независно избрани од групата која ја сочинуваат H, D, C0-8 алкил, C3-8 циклична група, 3- до 8-членска хетероциклична група, арил, и хетероарил, каде што алкил, цикличната група, хетероцикличната група, арил или хетероарил е опционално супституиран со еден или повеќе G5;
GG2, и G5 се секој независно избрани од групата која ја сочинуваат H, D, халоген, цијано, алкил, алкенил, алкинил, циклична група, хетероциклична група, арил, хетероарил, -OR9, -OC(O)NR9R10, -C(O)OR10, -C(O)NR9R10, -C(O)R9, -NR9R10, -NR9C(O)R10, -NR9C(O)NR10R1-S(O)mR10 и -NR9S(O)mR10, каде што алкил, алкенил, алкинил, цикличната група, хетероцикличната група, арил или хетероарил е опционално супституиран со еден или повеќе супституенти избрани од групата која ја сочинуваат D, халоген, цијано, C1-8 алкил, C3-8 циклоалкил, 3- до 8-членска хетероциклична група, -OR12, -OC(O)NR12R13, -C(O)OR12, -C(O)NR12R13, -C(O)R12, -NR12R13, -NR12C(O)R13, -NR12C(O)NR13R14, -S(O)mR12, и -NR12S(O)mR13;
R9, R10, R1R12, R13 и R14 се секој независно избрани од групата која ја сочинуваат H, C1-6 алкил, C1-C6 хетероалкил, C3-8 циклоалкил, 3- до 8-членска моноциклична хетероциклична група, моноцикличен хетероарил и моноцикличен арил;
n и p се секој независно избрани од групата која ја сочинуваат 0, 1 и 2; и
Z1 и Z2 се секој независно избрани од групата која ја сочинуваат C(Ra) и N;
Ra е H или алкил;
m е 1 или 2.
има уште 4 патентни барања

---

(51) **C 07D 473/06, A 61P 25/22, A 61P 25/28, A 61P 25/30, A 61P 25/18, A 61P 25/24**
(11) **13046** (13) T1
(21) **2021/989** (22) 20/12/2021
(45) 30/11/2023
(30) EP17180721 11/07/2017 EP
(96) 06/07/2018 EP18735588.8
(97) 15/12/2021 EP3652176
(73) **Boehringer Ingelheim International GmbH and Hydra Biosciences, LLC Binger Strasse 173, 55216 Ingelheim Am Rhein, DE and 405**

Concord Avenue P.O.Box 147 Belmont,MA 02478, US

(74) АНА ПЕКЕВСКА- ВАСИЛЕВА, АДВОКАТ бул.Партизански Одреди бр. 14, кат 3, локал 5, Бизнис Центар Аура, 1000 Скопје

(72) EICKMEIER, Christian; GERLACH, Kai; SAUER, Achim; JUST,Stefan and CHENARD,Bertrand L.

(54) **СУПСТИТУИРАНИ ДЕРИВАТИ НА КСАНТИН**

(57) 1 Соединение избрано од групата која ја сочинуваат

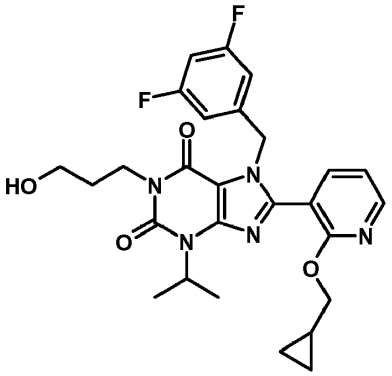

,

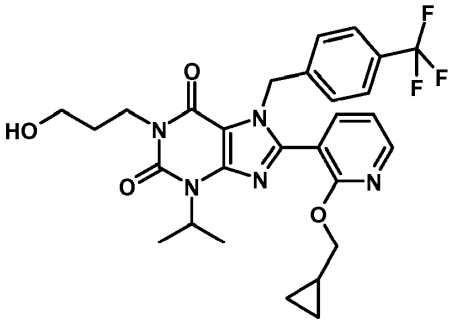

,

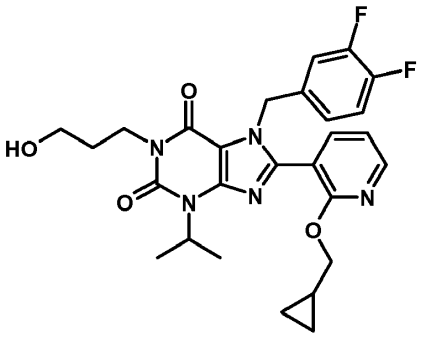

,

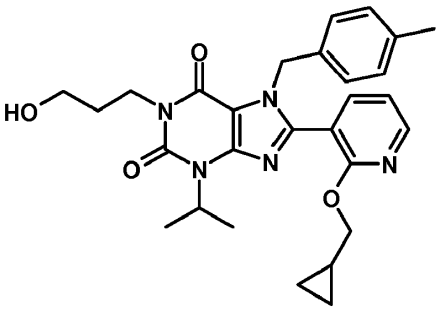

,

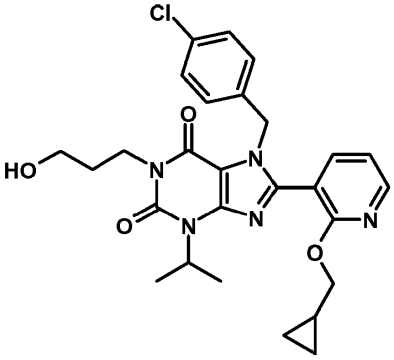

,

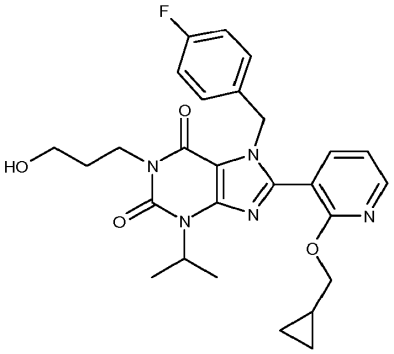

,

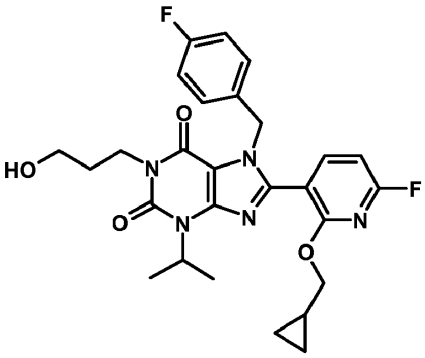

,

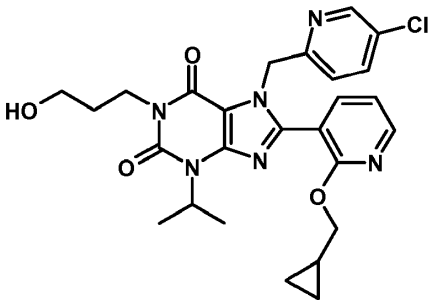

,

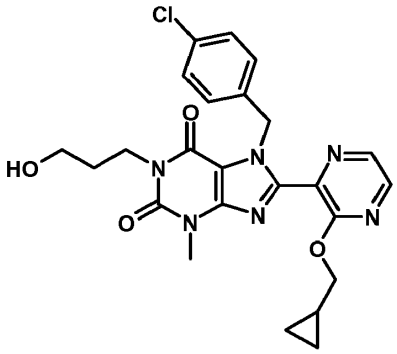

,

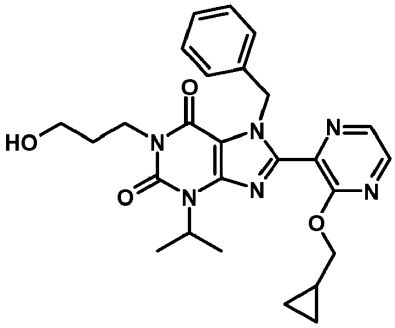

,

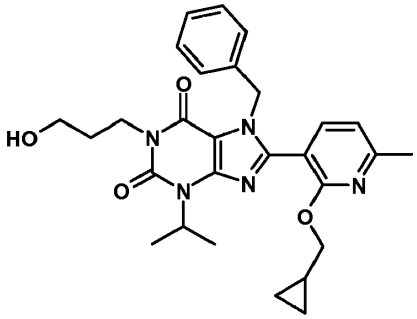

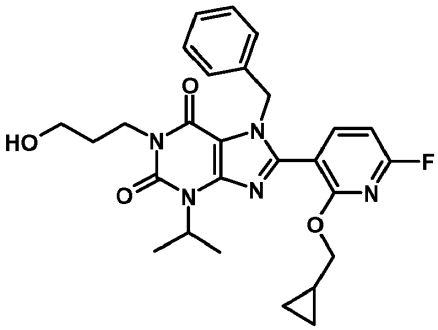

,

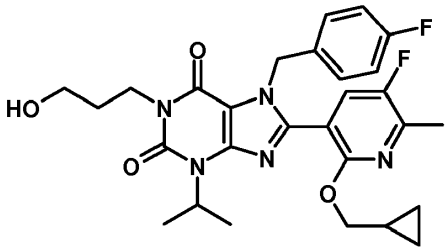

,

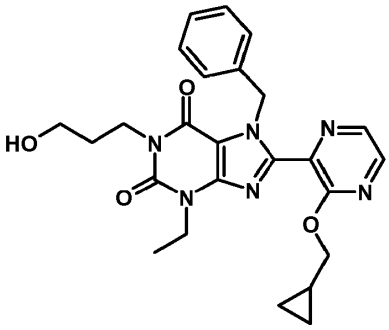

,

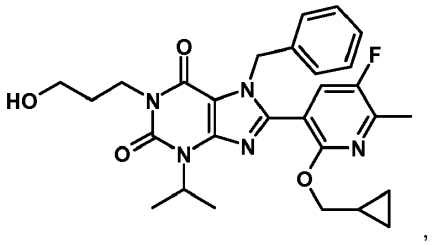

,

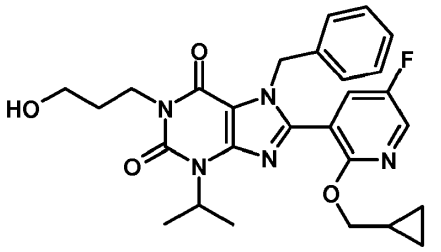

,

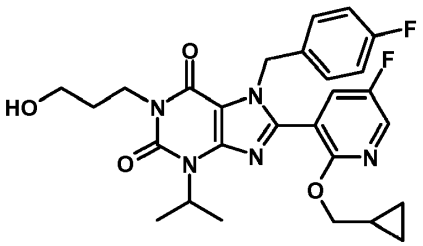
,

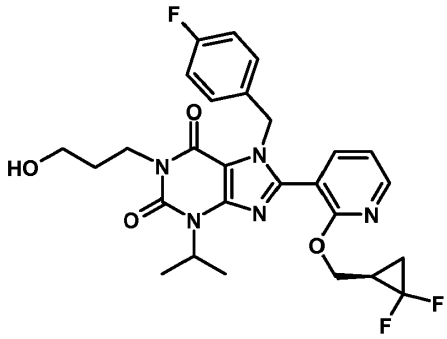
,

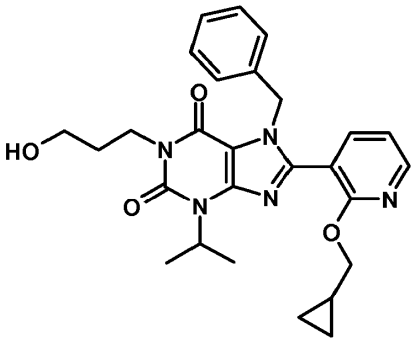
,

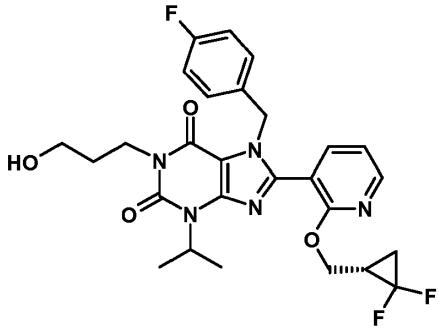
,

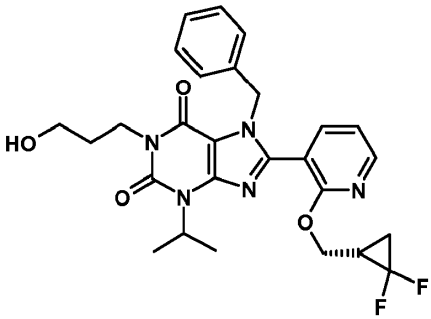
,

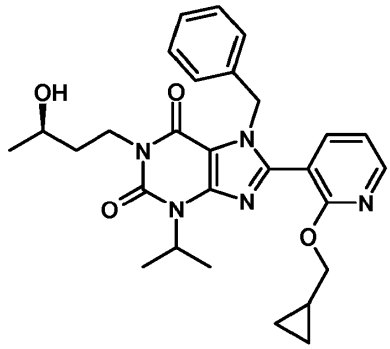
,

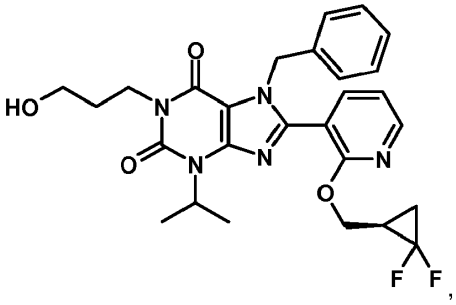
,

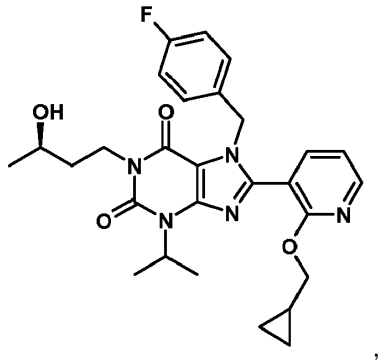
,

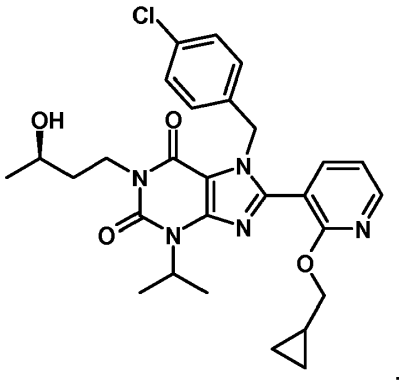

има уште 12 патентни барања

(51) **A 61K 45/06, A 61K 31/57, A 61P 25/10, A 61P 25/12, A 61P 43/00, A 61P 23/00, A 61P 25/08**

(11) **13047** (13) T1

(21) **2021/990** (22) 20/12/2021

(45) 30/11/2023

(30) US201261691545P 21/08/2012 US and US201361789491P 15/03/2013 US

(96) 21/08/2013 EP13830765.7

(97) 06/10/2021 EP2887944

(73) **Sage Therapeutics, Inc.215 First Street Cambridge, MA 02142, US**

(74) Друштво за застапување од областа на индустриската сопственост ЖИВКО МИЈАТОВИЌ АНД ПАРТНЕРС ДОО Скопје Ул. Даме Груев бр. 3/2-11 1000 Скопје

(72) REDDY, Kiran and KANES, Stephen Jay

(54) **АЛОПРЕГНАНОЛОН ЗА ЛЕКУВАЊЕ НА РЕФРАКТОРЕН СТАТУС ЕПИЛЕПТИКУС**

(57) 1 Алопрегнанолон за употреба во метод на лекување на субјект кој има рефракторен статус епилептикус (RSE) или суперрефракторен статус епилептикус (SRSE), методот опфаќа:

давање на прва доза на алопрегнанолон;

давање на втора доза на алопрегнанолон, која е пониска од споменатата прва доза; и

давање на трета доза на алопрегнанолон,

споменатите дози на алопрегнанолон се доволни за лекување на споменатиот субјект;

при што споменатиот субјект е под општа анестезија.

има уште 27 патентни барања

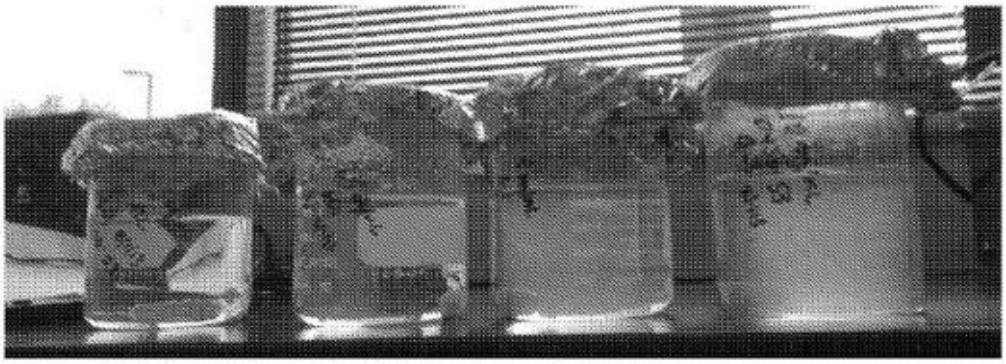

(51) **H 04B 7/185, H 04B 7/14, H 04B 7/195, H 04B 7/19, B 64G 1/10**

(11) **13048** (13) T1

(21) **2021/991** (22) 20/12/2021

(45) 30/11/2023

(30) 201662331245P 03/05/2016 US

(96) 03/05/2017 EP17793256.3
(97) 06/10/2021 EP3453223
(73) **Theia Group, Incorporated 1600 Market Street Suite 1320 Philadelphia, PA 19103, US**
(74) Друштво за застапување од областа на индустриската сопственост ЖИВКО МИЈАТОВИЌ АНД ПАРТНЕРС ДОО Скопје ул. "Даме Груев" бр. 3/2-11 1000 Скопје
(72) OLSON, Erlend
(54) **САТЕЛИТСКИ КОНСТЕЛАЦИСКИ СИСТЕМ ЗА КОМУНИКАЦИИ СО РЕ-УПОТРЕБА НА ГЕОСТАЦИОНАРЕН САТЕЛИТЕН СПЕКТАР ВО НИСКА ЗЕМЈИНА ОРБИТА**
(57) 1 LEO, сателитски констелационен систем за комуникации кој орбитира ниско околу земјата, опфаќа
а) мноштво сателити во поларна орбита околу Земјата;
б) сателитите се распоредени во орбитални рамнини околу земјата за да обезбедат покривање на точки на земјата за комуникации во секое време, и
в) каде што бројот на сателити во секоја орбитална рамнина обезбедува комуникации низ опсегот на орбиталната рамнина;
г) каде што секој сателит има антена за прием и пренос на сигнали до земјените станици и каде што сателитската антена е контролирана со контролен механизам за да се избегне пренесување на домет на GEO-насочената антена на која било точка на земјата;
д) каде што сателитската орбитална рамнина дефинира поларна орбита околу четирите квадранти на земјата, каде што сателитот има насочувачка контрола, и каде што насочувачката контрола во првиот квадрант е програмирана со алгоритам за насочување на сателитски преноси за да се зголеми покриеноста и да се избегне пренесување на домет на GEO-насочената антена;
ѓ) каде што сателитската насочувачка контрола ја насочува сателитската покриеност на преносот во секој квадрант од рамнината на орбитата за да ја отслика сателитската покриеност на преносот на задниот насочен сноп проектиран во претходниот квадрант на сателитската орбита;
е) каде што преминот помеѓу квадрантите на екваторот вклучува исклучување на предавателот на сателитот кон земјата за да се избегне пренесување на домет на антената насочена кон гео-стационарно земјино орбитирање, GEO, сателит; и
ж) каде што преносот помеѓу сателитите и земјината станица се врши со користење на спектар што исто така го користат GEO комуникациските сателити кои комуницираат во истиот регион.
има уште 85 патентни барања

Локација на станица на Земјата, чија географска широчина ϕ, може да биде или GEO или LEO сате
Локација на подигање на LEO сателит
Локација на спуштање на LEO сателит
Локација на центар на Земјата за цели на геометриска пресметка
Тангента на локација на површина P
Агол од било која страна на линијата од P до GEO, бришејќи регион внатре во кој LEO не може да к
Минимален агол помеѓу хоризонтот и LEO при што LEO и P може да комуницираат како што се гле
Остар агол помеѓу хоризонт и вектор што покажува на GEO на локација P
Агол на заден сноп во однос на LEO радиус на орбита, како што се гледа од LEO (во квадрант 1)
Агол на преден сноп во однос на LEO радиус на орбита, како што се гледа од LEO (во квадрант 1)
P Географска ширина на конкретната точка P што се разгледува (екватор на 0 степени, квадрант 1)
LEO Географска ширина на конкретниот LEO што се разгледува, во орбита (екватор на 0 степени, квадра
Агол помеѓу два сателити LEO во една рамнина, каде што аголното теме е центарот на Земјата
тање Растојание од точката P до LEO подигање, означена со точка A, кога се гледа од точката P
тање Растојание од точката P до LEO спуштање, означена со точка ,D кога се гледа од точката P
Растојание од точка P до геостационарен сателит на иста должина како P, или на друг начин проект рамнината на орбитата LEO
Растојанието на видното поле помеѓу сателитите LEO кои орбитираат на висина h распоредено по
6371 km
Висина на орбитата над Земјата од LEO сателитското сосвездие
Радиус на орбитата на LEO (се однесува на центарот на Земјата), Номинално (6371 + h) km
Радиус на орбитата на LEO (се однесува на центарот на Земјата), Номинално 42,157 km

СЛ. 1

(51) **G 01N 33/564, A 61K 33/08, A 61K 39/00, A 61P 37/02, A 61P 3/10**
(11) **13050** (13) T1
(21) **2021/992** (22) 20/12/2021
(45) 30/11/2023
(30) SE20170051094 08/09/2017 SE
(96) 10/09/2018 EP18864165.0
(97) 20/10/2021 EP3678692
(73) **Diamyd Medical AB Box 7349 103 90 Stockholm , SE**
(74) БЕРИН Д.О.О. СКОПЈЕул.Македонија бр.27/2/22, 1000 Скопје
(72) ESSEN-MÖLLER, Anders
(54) **ГЕНОТИП СТРАТИФИКАЦИЈА КАЈ ЛЕКУВАЊЕ И ЗАШТИТА ОД ДИЈАБЕТЕС**

(57) 1 GAD автоантиген за употреба во постапка за лекување или заштита од автоимун дијабетес кај индивидуи коишто содржат

- определување на HLA хаплотип на индивидуата; и
- субјектирање на индивидуата за терапевтски режим базиран на споменатиот хаплотип,

кадешто индивидуата има HLA DR3-DQ2 хаплотип којшто е субјектиран за лекување со барем GAD-автоантиген.
има уште 8 патентни барања

(51) **C 07D 409/14, C 07D 487/04, C 07D 401/12, C 07D 401/14, C 07D 403/14, C 07D 405/14, C 07D 487/10, C 07D 413/14, C 07D 417/14, C 07D 471/04, C 07D 471/08, C 07D 471/14, A 61K 31/50A 61P 21/00**

(11) **13052** (13) T1

(21) **2021/993** (22) 21/12/2021

(45) 30/11/2023

(96) 13/08/2013 EP13752768.5

(97) 06/10/2021 EP2885288

(73) **Novartis AG Lichtstrasse 35, 4056 Basel , CH**

(74) БИНПРО ДООЕЛ СКОПЈЕ ул. Ленинова бр.15а-13,1000 Скопје

(72) SUN, Robert; CHEUNG, Atwood; CHIN, Donovan Noel; DALES, Natalie; FAZAL, Aleem; HURLEY, Timothy Brian; KERRIGAN, John; O'BRIEN, Gary; SHU, Lei and SUNG, Moo

(54) **1,4-ДИСУПСТИТУИРАНИ ПИРИДАЗИН АНАЛОЗИ И МЕТОДИ ЗА ТРЕТИРАЊЕ СОСТОЈБИ ПОВРЗАНИ СО НЕДОСТАТОК НА SMN**

(57) 1 Соединение или негова сол според формулата (I)

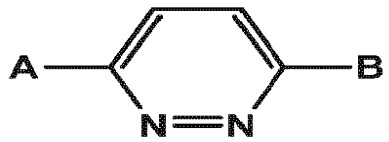

(I)

назначено со тоа, што

А е 2-хидрокси-фенил кој е супституиран со 0, 2, или 3 супституенти независно селектирани од С1-С4алкил, халоС1-С4алкил, С1-С4алкокси, хидрокси, циано, халоген, амино, моно- и ди-С1-С4алкиламино, хетероарил и С1-С4алкил супституиран со хидрокси или амино, кој хетероарил има 5 или 6 атоми на прстен, 1 или 2 хетероатоми на прстен селектирани од N, O и S и супституиран со 0, или 2 супституенти независно селектирани од С1-С4алкил, моно- и ди-С1-С4алкиламино, хидроксиС1-С4алкиламино, хидроксиС1-С4алкил, 4-7член хетероциклС1-С4алкил, аминоС1-С4алкил и моно- и ди-С1-С4алкиламиноС1-С4алкил; и

В е

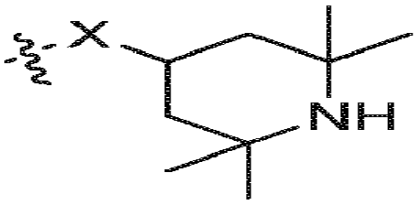

,

каде што Х е О или N(Me); или

соединение, или негова сол, селектирани од групата составена од

2-(6-(2,2,6,6-тетраметилпиперидин-4-иламино)-пиридазин-3-ил)фенол;

N-алил-3-хидрокси-4-(6-(метил(2,2,6,6-тетраметилпиперидин-4-ил)амино)пиридазин-3-ил)бензамид;

5-(4-амино-1Н-пиразол-1-ил)-2-(6-(метил(2,2,6,6-тетраметилпиперидин-4-ил)амино)пиридазин-3-ил)фенол;

5-(3-амино-пиразол-1-ил)-2-{6-[метил-(2,2,6,6-тетраметил-пиперидин-4-ил)-амино]-пиридазин-3-ил}-фенол;

5-(5-амино-1Н-пиразол-1-ил)-2-(6-(метил-(2,2,6,6-тетраметил-пиперидин-4-ил)амино)пиридазин-3-ил)фенол;

2-{6-[(2-хидрокси-етил)-(2,2,6,6-тетраметил-пиперидин-4-ил)-амино]-пиридазин-3-ил}-5-пиразол-1-ил-фенол;

5-(1Н-пиразол-4-ил)-2-(6-((2,2,6,6-тетраметилпиперидин-4-ил)амино)пиридазин-3-ил)-3-(трифлуорометокси)фенол;

2-(6-(метил(2,2,6,6-тетраметилпиперидин-4-ил)амино)пиридазин-3-ил)-5-(1-метил-1Н-пиразол-4-ил)-3-(трифлуорометокси)фенол;

2-(6-(метил(2,2,6,6-тетраметилпиперидин-4-ил)амино)пиридазин-3-ил)-5-(1Н-пиразол-4-ил)-3-(трифлуорометокси)фенол;

4-(3-хидрокси-4-(6-(метил(2,2,6,6-тетраметилпиперидин-4-ил)амино)пиридазин-3-

ил)-5-(трифлуорометокси)фенил)-1-метилпиридин-2(1H)-он;
3-метокси-2-(6-(метил(2,2,6,6-тетраметилпиперидин-4-ил)амино)пиридазин-3-ил)-5-(5,6,7,8-тетрахидроимидазо[1,2-а]пиридин-3-ил)фенол;
5-(1-циклопентил-1H-пиразол-4-ил)-3-метокси-2-(6-(метил(2,2,6,6-тетраметилпиперидин-4-ил)амино)пиридазин-3-ил)фенол;
3',5-Диметокси-4-(6-(метил(2,2,6,6-тетраметилпиперидин-4-ил)амино)пиридазин-3-ил)-[1,1'-бифенил]-3-ол;
3-(бензилокси)-2-(6-(метил(2,2,6,6-тетраметилпиперидин-4-ил)амино)пиридазин-3-ил)-5-(5-метилоксазол-2-ил)фенол;
3-(циклопропилметокси)-2-(6-(метил(2,2,6,6-тетраметилпиперидин-4-ил)амино)-пиридазин-3-ил)-5-(5-метилоксазол-2-ил)фенол;
5-(1H-пиразол-1-ил)-2-(6-((2,2,6,6-тетраметилпиперидин-4-ил)амино)пиридазин-3-ил)фенол;
3-хидрокси-4-(6-((2,2,6,6-тетраметилпиперидин-4-ил)амино)пиридазин-3-ил)бензонитрил;
2-(6-(метил(2,2,6,6-тетраметилпиперидин-4-ил)амино)пиридазин-3-ил)-4-(4,5,6,7-тетрахидропиразоло[1,5-а]пиридин-3-ил)фенол;
4-(циклопент-1-ен-1-ил)-2-(6-(метил(2,2,6,6-тетраметилпиперидин-4-ил)амино)пиридазин-3-ил)фенол;
4-(4-хидрокси-3-(6-(метил(2,2,6,6-тетраметилпиперидин-4-ил)амино)пиридазин-3-ил)фенил)пиридин-2-ол;
4-(4-хидрокси-3-(6-((2,2,6,6-тетраметилпиперидин-4-ил)окси)пиридазин-3-ил)фенил)-1-метилпиридин-2(1H)-он;
4-(4-хидрокси-3-(6-((2,2,6,6-тетраметилпиперидин-4-ил)окси)пиридазин-3-ил)фенил)пиридин-2-ол;
4-хидрокси-3-(6-(метил(2,2,6,6-тетраметилпиперидин-4-ил)амино)пиридазин-3-ил)-N-((1-метил-1H-пиразол-4-ил)метил)бензамид;
3-флуоро-5-(2-метоксипиридин-4-ил)-2-(6-(метил(2,2,6,6-тетраметилпиперидин-4-ил)амино)пиридазин-3-ил)фенол хидрохлоридна сол;
4-(3-флуоро-5-хидрокси-4-(6-(метил(2,2,6,6-тетраметилпиперидин-4-ил)амино)пиридазин-3-ил)фенил)пиридин-2(1H)-он хидрохлоридна сол;
4-(3-флуоро-5-хидрокси-4-(6-(метил(2,2,6,6-тетраметилпиперидин-4-ил)амино)пиридазин-3-ил)фенил)-1-метилпиридин-2(1H)-он хидрохлоридна сол;
5-(3-флуоро-5-хидрокси-4-(6-(метил(2,2,6,6-тетраметилпиперидин-4-ил)амино)пиридазин-3-ил)фенил)-1-метилпиридин-2(1H)-он хидрохлоридна сол;
5-(5-метоксипиридин-3-ил)-2-(6-(метил(2,2,6,6-тетраметилпиперидин-4-ил)амино)пиридазин-3-ил)фенол;
5-(3-хидрокси-4-(6-метил(2,2,6,6-тетраметилпиперидин-4-ил)амино)пиридазин-3-ил)фенил)пиридин-2-ол;
4-(3-хидрокси-4-(6-метил(2,2,6,6-тетраметилпиперидин-4-ил)амино)пиридазин-3-ил)фенил)пиридин-2-ол;
5-(6-метоксипиридин-3-ил)-2-(6-(метил(2,2,6,6-тетраметилпиперидин-4-ил)амино)пиридазин-3-ил)фенол;
5-(3-хидрокси-4-(6-(метил(2,2,6,6-тетраметилпиперидин-4-ил)амино)пиридазин-3-ил)фенил)-3-(трифлуорометил)пиридин-2-ол;
5-(3-хидрокси-4-(6-(метил(2,2,6,6-тетраметилпиперидин-4-ил)амино)пиридазин-3-ил)фенил)-1-метилпиридин-2(1H)-он;
4-(3-хидрокси-4-(6-(метил(2,2,6,6-тетраметилпиперидин-4-ил)амино)пиридазин-3-ил)фенил)-1-метилпиридин-2(1H)-он;
5-(2-метоксипиридин-4-ил)-2-(6-(метил(2,2,6,6-тетраметилпиперидин-4-ил)амино)пиридазин-3-ил)фенол;
4-(3-хидрокси-4-(6-((2,2,6,6-тетраметилпиперидин-4-ил)окси)пиридазин-3-ил)фенил)пиридин-2-ол;
4-(3-хидрокси-4-(6-((2,2,6,6-

тетраметилпиперидин-4-ил)окси)пиридазин-3-ил)фенил)-1-метилпиридин-2(1H)-он;
5-(3-хидрокси-4-(6-(метил(2,2,6,6-тетраметилпиперидин-4-ил)амино)пиридазин-3-ил)фенил)пиридин-3-ол;
1-циклопропил-4-(3-хидрокси-4-(6-(метил(2,2,6,6-тетраметилпиперидин-4-ил)амино)пиридазин-3-ил)фенил)пиридин-2(1H)-он;
5-(циклопент-1-ен-1-ил)-2-(6-(метил(2,2,6,6-тетраметилпиперидин-4-ил)амино)пиридазин-3-ил)фенол;
5-(3,6-дихидро-2H-пиран-4-ил)-2-(6-(метил(2,2,6,6-тетраметилпиперидин-4-ил)амино)пиридазин-3-ил)фенол;
2-(6-(метил(2,2,6,6-тетраметилпиперидин-4-ил)амино)пиридазин-3-ил)-5-(4-нитро-1H-имидазол-2-ил)фенол; и
1-(3-хидрокси-4-(6-(метил(2,2,6,6-тетраметилпиперидин-4-ил)амино)пиридазин-3-ил)фенил)-1H-пиразол-4-карбоксамид.
има уште 15 патентни барања

(51) **A 61K 8/64, A 61K 8/14, A 61K 8/1A 61Q 19/10, A 61Q 19/08, A 61Q 5/02, A 61Q 19/00**
(11) **13053** (13) T1
(21) **2021/994** (22) 21/12/2021
(45) 30/11/2023
(30) US201462014044P 18/06/2014 US
(96) 16/06/2015 EP19190130.5
(97) 01/12/2021 EP3586821
(73) **Medicell Technologies, LLC 5845 Avenida Encinas Suite 130 Carlsbad, California 92008, US**
(74) БЕРИН Д.О.О. СКОПЈЕ ул.Македонија бр.27/2/22, 1000 Скопје
(72) TUROVETS, Nikolay and ADAMS, William B.

(54) **СОСТАВИ И ПОСТАПКИ ЗА СТИМУЛИРАЊЕ НА СТЕМ КЛЕТКИ**
(57) 1 Употреба на комбинацијата од прв дефензин и втор дефензин во рекруитирање на LGR6+ стем клетки во интраклеточен простор за редуцирање на еден или повеќе од длабочина на брчки, должина на брчки, ширина на брчки, големина на пора, неправилност во текстурата на кожна површина, мрсност, црни точки и црвени точки во не-повредена кожа, кадешто комбинацијата на првиот и вотриот дефензин е комбинација на алфа-дефензин 5 и бета-дефензин 3.
има уште 7 патентни барања

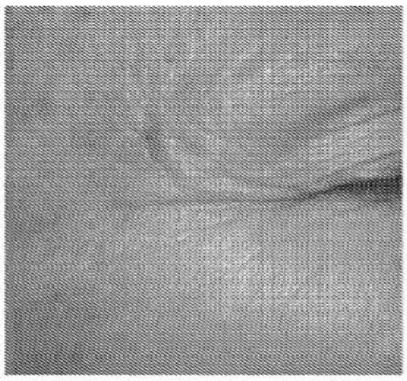
Пред третман

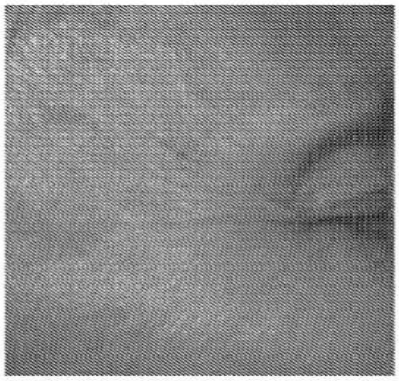
6 недели после третман

(51) **C 12N 15/86, C 12N 7/00, A 61K 45/06, A 61K 38/47, A 61K 31/675, A 61K 48/00, A 61P 25/28**

(11) **13062** (13) T1

(21) **2021/995** (22) 22/12/2021

(45) 30/11/2023

(30) US201562162174P 15/05/2015 US; US201562252055P 06/11/2015 US; US201662301980P 01/03/2016 US and US201662331156P 03/05/2016 US

(96) 13/05/2016 EP16797013.6

(97) 13/10/2021 EP3294323

(73) **Regenxbio,Inc.9804 Medical Centar Drive ,Suite 100 Rockville,MD 20850, US**

(74) БЕРИН Д.О.О. СКОПЈЕ ул.Македонија бр.27/2/22, 1000 Скопје

(72) McIvor, R. Scott; Belur, Lalitha R. and Kozarsky, Karen

(54) **АДЕНО-ПОВРЗАН ВИРУС ЗА ТЕРАПЕВТСКО ОСЛОБОДУВАЊЕ ВО ЦЕНТРАЛЕН НЕРВЕН СИСТЕМ**

(57) 1 Состав којшто содржи ефективна количина на рекомбинантен адено-поврзан вирусен (rAAV) вектор којшто содржи отворена рамка за читање којшто кодриа идуронат-2-сулфатаза, за употреба во постапка за засилување на неврокогниција кај цицач којшто има мукополисахаридоза тип II (MPSII) нарушување во однос на цицач со MPSII коешто не е администриран rAAV, кадешто rAAV е rAAV9 или rAAVrh10.

има уште 11 патентни барања

Сите експер. Изведени кај возрасен MPS I (Недос.на IDUA) глушец

Начин на администрација	Глушец	ЦФ	Години.	Жртвуван
1. ИКВ	имунодефициент	Не		10 недели по инј.
2. ИКВ	имунокомпетентен	Да	4.5 месеци	8 недели по инј.
3. Интратекално	имунокомпетентен	Да	4.5 месеци	11 недели по инј.
4. ИКВ	имунотелеризиран	Не	3 месеци	9 недели по инј.

A11 животни инјектирани со 10 ul AAV9 вектор (3 x 10^{11} честички)

ИЦВ инјекции: десна латерална вентрикула
ИТ инјекции: лумбарна површина

Сл. 1

(51) **C 07C 303/02, C 07C 303/22, C 07C 323/66, C 07C 319/24, C 07C 309/14**

(11) **13063** (13) T1

(21) **2021/996** (22) 23/12/2021

(45) 30/11/2023

(30) EP10306099 07/10/2010 EP

(96) 07/10/2011 EP18177972.9

(97) 24/11/2021 EP3395796

(73) **Quantum Genomics 33, rue Marbeuf 75008 Paris, FR**

(74) МАРГАРИТА ПЕКЕВСКА, адвокат ул. Народен Фронт 21/4-5, 1000 Скопје

(72) COQUEREL, Gérard; BALAVOINE, Fabrice; SCHNEIDER, Jean-Marie; COUVRAT, Nicolas; MADEC, Jonathan; CARTIGNY, Yohann and PETIT, Marie-Noëlle

(54) **КРИСТАЛНА ТРИХИДРАТНА ФОРМА НА (3S,3S') 4,4'-ДИСУЛФАНДИИЛБИС (3-АМИНОБУТАН 1-СУЛФОНСКА КИСЕЛИНА)**

(57) 1 Кристална трихидратна форма на (3S,3S') 4,4'-дисулфандиилбис(3-аминобутан 1-сулфонска киселина), која ги покажува следниве својства на дифракција на X-зракот:

h	k	l	2θ(°)	d(Å)	I(%)
0	0	1	5.09	17.34	76
0	1	2	14.30	6.19	23
0	0	3	15.30	5.79	100
-1	0	2	17.62	5.03	15

0	1	3	18.32	4.84	96
1	0	2	18.61	4.76	30
1	1	1	18.98	4.67	16
-1	1	2	20.34	4.36	26
0	2	1	20.75	4.28	26
1	1	2	21.16	4.19	11
1	0	3	22.09	4.02	37
0	1	4	22.79	3.90	37
-1	1	3	23.12	3.84	6
-1	0	4	24.65	3.61	74
1	2	0	25.15	3.54	7
0	0	5	25.60	3.48	62
1	2	1	25.83	3.45	39
-1	1	4	26.66	3.34	7
0	1	5	27.52	3.24	13
1	1	4	28.05	3.18	4
-1	0	5	28.94	3.08	4

има уште 0 патентни барања

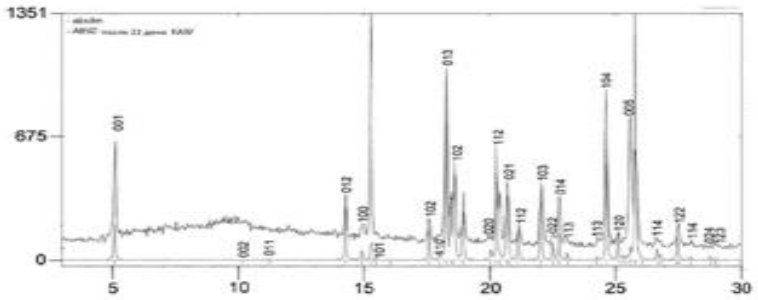

Fig 1

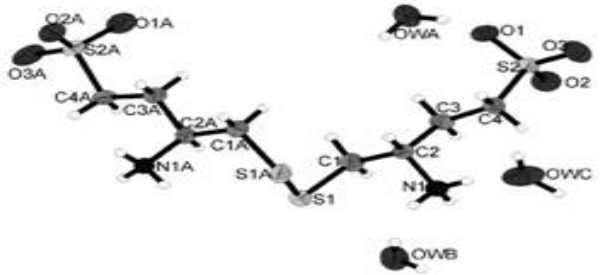

Fig 2

(51) **A 61F 9/00, B 65D 47/18**
(11) **13067** (13) T1
(21) **2021/997** (22) 23/12/2021
(45) 30/11/2023
(30) PCT/IB2015/000423 31/03/2015 XX
(96) 31/03/2016 EP16721922.9
(97) 13/10/2021 EP3277234
(73) **Laboratoires THEA 12, rue Louis Blériot Zone Industrielle du Brézet 63100 Clermont-Ferrand, FR**
(74) ДРУШТВО ЗА ЗАСТАПУВАЊЕ МСА ИП-МИЛОЈЕВИЌ-СЕКУЛИЌ ДОО КУМАНОВО Србо Томовиќ 36/1-7, 1300, Куманово
(72) MERCIER, Fabrice and DEFEMME, Alain

(54) **УРЕД ЗА РАСПРСНУВАЊЕ НА ТЕЧНОСТ ОД СТЕРИЛНО ШИШЕ ЗА ПАКУВАЊЕ**

(57) 1 Уред за распрснување на стерилна водена течност, со временски распоредени дози, од затворен нагорен простор кој ја прима течноста до отворен надолен простор преку капиларен канал што се отвора кон амбиенталниот воздух, низ мембраната за поврзување, наведениот уред содржи мембрана за поврзување направена за да биде делумно хидрофилна и делумно хидрофобна, на таков начин што за време на работа, при секое распрснување на доза од течноста, струењето на воздухот и на течноста

наизменично циркулираат во капиларниот канал и преостанатата неисфрлена течност се враќа назад, се карактеризира со тоа што наведената мембрана за поврзување (7) е составена од материјал за филтрирање чијашто маса содржи биоцидни метални катјони, и со тоа што наведениот уред содржи порозен додаток (8), кој пропушта и течност и воздух, кој е поставен нагорно од мембраната на патеката на течностите и кој е направен од материјал што содржи места со негативен полнеж кои имаат способност да привлекуваат биоцидни метални катјони коишто произлегуваат од наведената мембрана.
има уште 13 патентни барања

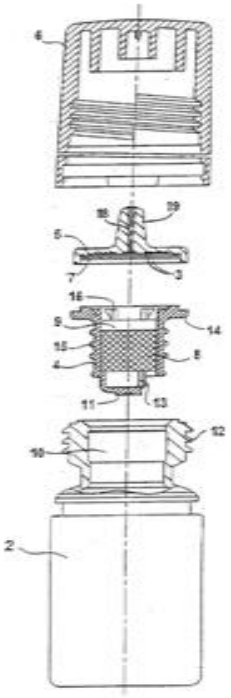

СЛ. 1

(51) **D 03D 1/02**
(11) **13073** (13) T1
(21) **2021/998** (22) 23/12/2021
(45) 30/11/2023
(30) US201562251817P 06/11/2015 US
(96) 04/11/2016 EP16798332.9
(97) 01/12/2021 EP3371357
(73) **INVISTA Textiles (U.K.) Limited One St. Peter's Square Manchester M2 3DE, GB**
(74) ДРУШТВО ЗА ЗАСТАПУВАЊЕ МСА ИП-МИЛОЈЕВИЌ-СЕКУЛИЌ ДОО КУМАНОВО Србо Томовиќ 36/1-7, 1300, Куманово
(72) HUNT, Neil and SHARMA, Varunesh
(54) **ТКАЕНИНА СО НИСКА ПРОПУСТЛИВОСТ И ВИСОКА ЦВРСТИНА И МЕТОДИ НА ИЗРАБОТКА НА ИСТАТА**

(57) 1 Воздушно перниче формирано од необложена ткаена ткаенина која содржи:

предиво формирано од синтетички ткаени влакна во насока на свиткување и насока на ткаење за да формираат горна површина и долна површина;
каде што целото предиво што се користи во насока на свиткување и насока на ткаење на ткаенината е формирано од истото синтетичко влакно формирано од еден полимер;
каде што ткаенината има статичка воздушна пропустливост (SAP) од 3 l/dm2/мин или помала кога ткаенината не е оформена;
каде што цврстината на истегнување на ткаенината и во насоката на свиткување и во

насоката на ткаење е 1000 N или поголема кога ткаенината не е оформена;
каде што поголемиот дел од предивото на горната површина и/или поголемиот дел од предивото на долната површина имаат влакна со трајно модифициран пресек и кои се споени заедно;
каде што трајно модифицираниот пресек значи пресек на влакно кој е модифицирана или компресирана верзија на пресекот на поголемиот дел од влакното што се користи во ткаенината;
каде што SAP и цврстина на истегнување се мерат според методите опишани во делот на Тест Методите од описот.

има уште 13 патентни барања

Слика 1

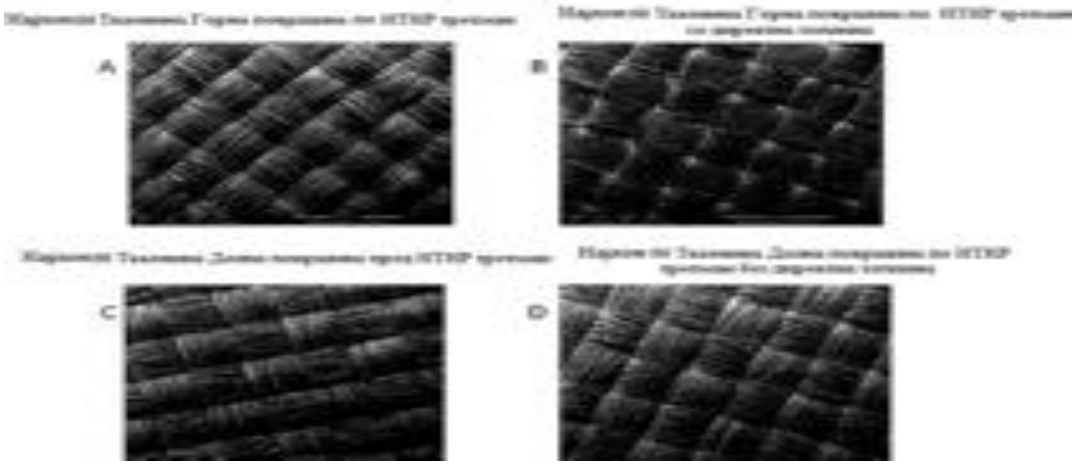

(51) **C 07K 16/28, A 61K 39/395, A 61P 35/02, A 61P 35/00**
(11) **13074** (13) T1
(21) **2021/999** (22) 23/12/2021
(45) 30/11/2023
(30) US201461932589P 28/01/2014 US
(96) 26/01/2015 EP19161885.9
(97) 17/11/2021 EP3556775
(73) **Bristol-Myers Squibb Company Route 206 and Province Line Road Princeton, NJ 08543, US**
(74) ДРУШТВО ЗА ЗАСТАПУВАЊЕ МСА ИП-МИЛОЈЕВИЌ-СЕКУЛИЌ ДОО КУМАНОВО Србо Томовиќ 36/1-7, 1300, Куманово
(72) SELBY, Mark; GUTIERREZ, Andres A.; LEWIS, Katherine E.; GROSSO, Joseph and HILL, Christopher Mark
(54) **АНТИ-LAG-3 АНТИТЕЛА ЗА ТРЕТИРАЊЕ НА ХЕМАТОЛОШКИ МАЛИГНОСТИ**
(57) 1 Анти-LAG-3 антитело за употреба во метод на третирање на хематолошка малигност кај човек пациент, каде што анти-LAG-3 антителото содржи
(a) варијабилен регион на тешка низа CDR1 со секвенца наведена во SEQ ID NO:7;
(b) варијабилен регион на тешка низа CDR2 со секвенца наведена во SEQ ID NO:8;
(c) варијабилен регион на тешка низа CDR3 со секвенца наведена во SEQ ID NO:9;
(d) варијабилен регион на лесна низа CDR1 со секвенца наведена во SEQ ID NO:10;
(e) варијабилен регион на лесна низа CDR2 со секвенца наведена во SEQ ID NO:11; и
(f) варијабилен регион на лесна низа CDR3 со секвенца наведена во SEQ ID NO:12, и
каде што методот опфаќа најмалку еден циклус на внесување на анти-LAG-3 антителото, каде што циклусот е период од осум недели, при што за секој од најмалку еден циклус, анти-LAG-3 антителото се внесува по следново:
(a) четири дози од 20 mg анти-LAG-3 антитело;
(b) четири дози од 80 mg анти-LAG-3 антитело;

(c) четири дози од 240 mg анти-LAG-3 антитело; или

(d) четири дози од 800 mg анти-LAG-3 антитело.

има уште 12 патентни барања

Сл. 1

Шема за дизајн на студијата

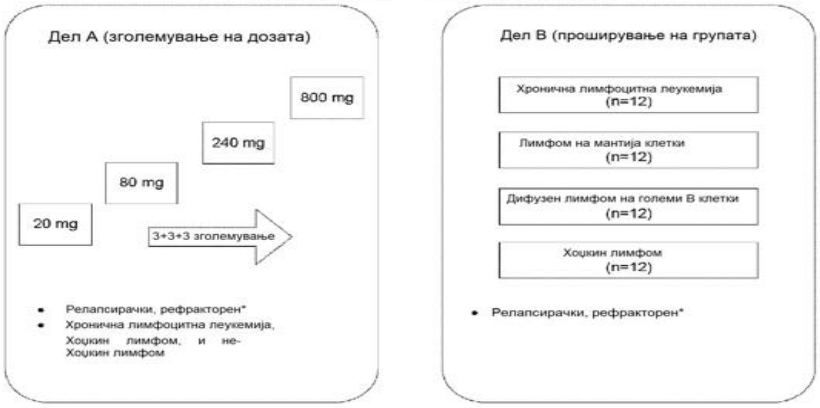

(51) **C 07D 471/04, C 07F 9/09, A 61K 31/4709, A 61K 31/4995, A 61K 31/50A 61K 31/5377, A 61K 31/55, A 61K 31/4545, A 61K 31/444, A 61K 31/506, A 61P 29/00**

(11) **13075** (13) T1

(21) **2021/1000** (22) 23/12/2021

(45) 30/11/2023

(30) US201762458144P 13/02/2017 US

(96) 12/02/2018 EP18707498.4

(97) 17/11/2021 EP3580220

(73) **Bristol-Myers Squibb Company Route 206 and Province Line Road Princeton, NJ 08543, US**

(74) ДРУШТВО ЗА ЗАСТАПУВАЊЕ МСА ИП-МИЛОЈЕВИЌ-СЕКУЛИЌ ДОО КУМАНОВО Србо Томовиќ 36/1-7, 1300, Куманово

(72) LUO, Guanglin; SIT, Sing-Yuen; CHEN, Jie; MACOR, John, E.; SHI, Jianliang; GUO, Junqing; HART, Amy, C.; MERTZMAN, Michael, E.; PITTS, William, J.; SPERGEL, Steven, H.; WATTERSON, Scott, Hunter; ANDAPPAN MURUGAIAH SUBBAIAH, Murugaiah and DZIERBA, Carolyn, Diane

(54) **АМИНОТРИАЗОЛОПИРИДИНИ КАКО ИНХИБИТОРИ НА КИНАЗА**

(57) 1 Соединение со формула (I)-(IX), или негова фармацевтски прифатлива сол,

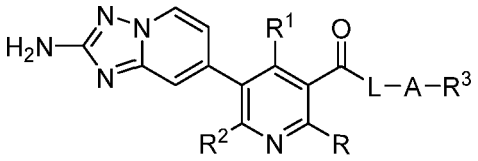

(I)

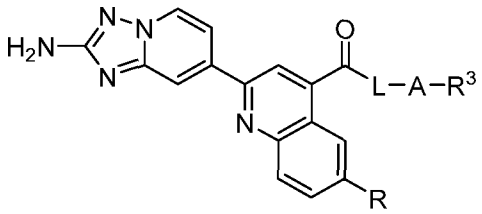

(II)

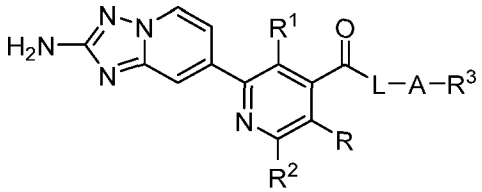

(III)

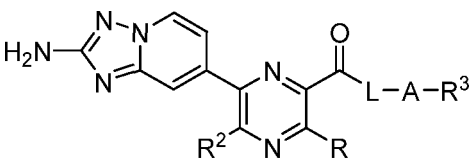

(IV)

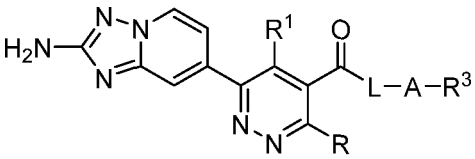

(V)

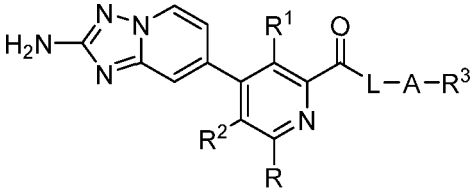

(VI)

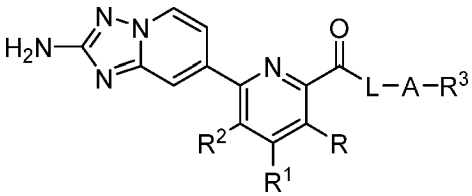

(VII)

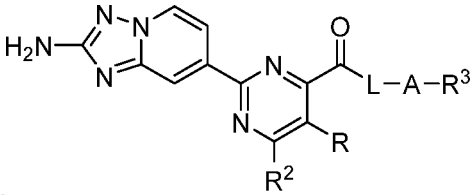

(VIII)

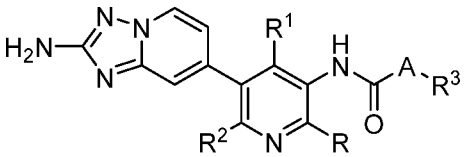

(IX)

R1 е H, C1-4 алкил, C1-4 халоалкил, C1-4 деутероалкил,или хало;
R2 е H, C1-4 алкил, C1-4 алкокси, C1-4 халоалкил, C1-4 халоалкокси, C1-4 деутероалкил, C1-4 деутероалкокси, хало, или NH2;
R е H, Cl, F, Br, C1-4 алкил, C1-4 алкокси, C1-4 деутероалкил, C1-4 деутероалкокси, циклопропил, или N(Ra)2:
Ra е H, C1-4 алкил, C1-4 деутероалкил, или C3-6 циклоалкил;
L е —NH, —NRb,

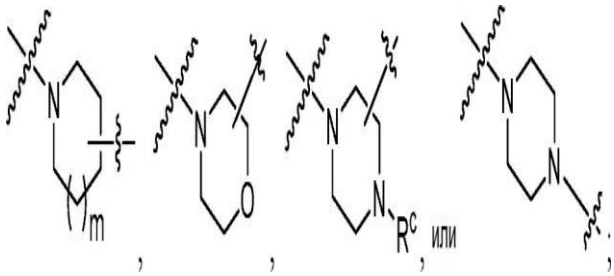

Rb е H, C1-4 алкил, C1-4 деутероалкил, C3-6 циклоалкил, (фосфоноокси)алкил, ((фосфоноокси)алкилкарбонилокси)алкил,((амино)алкилкарбонилокси)алкил, ((амино)циклоалкилкарбонилокси)алкил, ((((фофоноокси)алкил)карбонилокси)алкил)оксикарбонил
((((фофоноокси)циклоалкил)карбонилокси)алкил)оксикарбонил;
((((амино)алкил)карбонилокси)алкил)оксикарбонил,
((((амино)циклоалкил)карбонилокси)алкил)оксикарбонил, или
((((фосфоноокси)(алкокси)бензоил)алкил)оксикарбонил;
Rc е C1-3 алкил, или C1-3 халоалкил;
A е отсутен, -S-, C1-6 алкил супституиран со 0-1 OH, C1-6 деутероалкил супституиран со 0-1 OH, C1-6 халоалкил супституиран со 0-1 OH, C1-6 алкил-O-, C1-6 деутероалкил-O-, C1-6 халоалкил-O-, C3-6 циклоалкил-C1-3-алкил-, C1-3-алкил-C3-6 циклоалкил-, C1-3-алкилкарбонил, -пиролил-C1-3-алкил-, -C1-3-алкил-пиролил-, -пиролидинил-C1-3-алкил-, или -C1-3-алкил-пиролидинил-;
R3 е C6-10 арил, CH(арил)2, 5- или 6-член хетероарил, или 5 до 10 член хетероцикл со 1-4 хетероатоми избрани од N, O, и S, каде што било кој од арил, хетероарил, или хетероцикл групи се супституирани со 0-3 R4;
R4 е хало, C1-6 алкил, C1-6 (C1-6 алкокси)алкил, C1-6 (C6-10 арил)алкил, C1-6 алкокси, C1-6 (C3-7 циклоалкил)алкокси, C1-6 деутероалкил, C1-6 деутероалкокси, C1-6 (C3-7 циклоалкил)деутероалкокси, C1-6 халоалкил, C1-6 халоалкокси, C3-7 циклоалкокси, C3-7 циклоалкил, C6-10 арил, C6-10 арилокси, 5- или 6-член хетероарил, -S-C1-6алкил, -S-C1-6 халоалкил, -S-C6-10 арил, -SO2-C1-6 алкил, -SO2-C6-10 арил, -SO2-хетероцикл, -O-хетероцикл, -(CO)-хетерцикл, -(CH2)n-хетерцикл, или O-C(O)-N(Ra)2, каде што секој хетероцикл е независно 3-10 член прстен со 1-4 хетероатоми избрани од N, O, и S, и каде што секој хетероцикл, арил, или хетероарил е супституиран со 0-2 R5;

R5, во секое појавување, е независно C1-4 алкил, хало, =O, C1-4 хидроксиалкил;

n е 1-3; и

m е 0 или 1.

има уште 14 патентни барања

(51) **A 41B 11/00, A 61K 8/42, A 61K 8/64, A 61K 8/99, A 61Q 15/00**
(11) **13082** (13) T1
(21) **2021/1002** (22) 23/12/2021
(45) 30/11/2023
(30) 201710116407 20/07/2017 DE

(96) 03/07/2018 EP18740140.1
(97) 20/10/2021 EP3654932
(73) **Leibbrand, Thomas Stuttgarter Straße 20 74074 Heilbronn, DE**
(74) БЕРИН Д.О.О. СКОПЈЕ ул.Македонија бр.27/2/22, 1000 Скопје
(72) Leibbrand, Thomas

(54) **ТИРОТРИЦИН ЗА УПОТРЕБА ВО ЛЕКУВАЊЕТО ИЛИ ПРОФИЛАКСАТА НА ТЕЛЕСЕН МИРИС И НЕГОВИ ПРЕПАРАТИ**
(57) 1 Нетерапевтска употреба на тиротрицин за лекување и/или профилакса на мирис човечко тело, кадешто телесните мириси доаѓаат од стапалото, вклучувајќи интертригинозни региони на стапалото.
има уште 12 патентни барања

---

(51) **A 61K 38/50, A 61K 47/02, A 61K 47/26, A 61K 47/40, A 61K 9/00, A 61K 9/19, A 61P 35/04**

(11) **13084** (13) T1
(21) **2021/1004** (22) 27/12/2021
(45) 30/11/2023
(30) 201662344249P 01/06/2016 US; 201662344252P 01/06/2016 US and 201662344256P 01/06/2016 US
(96) 01/06/2017 EP17831465.4
(97) 01/12/2021 EP3463308
(73) **Servier IP UK Limited Sefton House Sefton Park Bells Hill Stoke Poges Slough SL2 4JS, GB**
(74) БЕРИН Д.О.О. СКОПЈЕ ул.Македонија бр.27/2/22, 1000 Скопје
(72) FORNASINI, Gianfranco; SOUKHAREVA, Nadejda and PHILLIPS, Christopher

(54) **ФОРМУЛАЦИИ НА ПОЛИАЛКИЛЕН ОКСИД-АСПАРАГИНАЗА И ПОСТАПКА ЗА ПРАВЕЊЕ И УПОТРЕБУВАЊЕ НА ИСТИТЕ**
(57) 1 Реконституиран лиофилизиран состав којшто содржи:

полиалкилен оксид-аспарагиназа со концентрација од 100 до 5,000 IU по ml од споменатиот состав;
дибазен натриум фосфат со концентрација од 0.1 до 0.8 тп. %;
монобазен натриум фосфат со концентрација од 0.01 до 0.5 тп. %;
сол со концентрација од 0.05 до 1 тп. %; и
шеќер со концентрација од 0.1 до 25 тп. %,
кадешто полиалкилен оксид-аспарагиназа содржи аспарагиназа ковалентно поврзани со полиалкилен оксидна група.
има уште 15 патентни барања

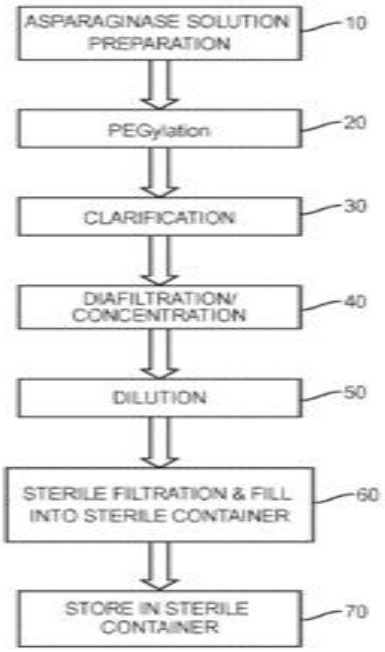

Сл.1

(51) **C 07D 403/10, C 07D 417/10, C 07D 413/14, C 07D 413/10, C 07D 409/12, C 07D 207/14, C 07D 401/10, C 07D 401/12, C 07D 403/12, C 07D 405/10, C 07F 9/02, A 61K 31/506, A 61K 31/4439, A 61K 31/4025, A 61P 9/00**

(11) **13064** (13) T1

(21) **2022/52** (22) 31/01/2022

(45) 30/11/2023

(30) US201862638556P 05/03/2018 US

(96) 04/03/2019 EP19711769.0

(97) 15/12/2021 EP3762380

(73) **Bristol-Myers Squibb Company Route 206 and Province Line Road Princeton, NJ 08543, US**

(74) ДРУШТВО ЗА ЗАСТАПУВАЊЕ МСА ИП-МИЛОЈЕВИЌ-СЕКУЛИЌ ДОО КУМАНОВО Србо Томовиќ 36/1-7, 1300, Куманово

(72) SHIRUDE, Pravin Sudhakar; BALIGAR, Vishweshwaraiah; SESHADRI, Balaji; CHATTOPADHYAY, Amit Kumar; WURTZ, Nicholas R. and KICK, Ellen K.

(54) **АГОНИСТИ НА РЕЦЕПТОР НА ФЕНИЛПИРОЛИДИНОН ФОРМИЛ ПЕПТИД 2**

(57) 1 Соединение со Формула (II):

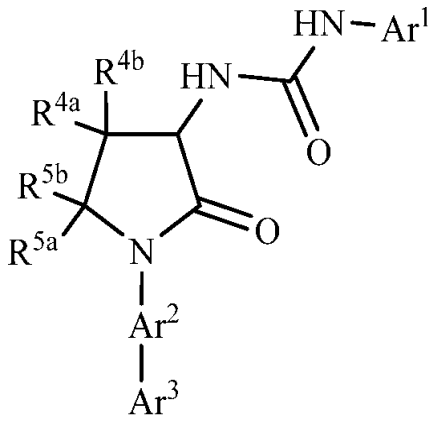

(II)

или негова фармацевтски прифатлива сол, каде што:

Ar1 е арил супституиран со 1-2 R1a и 1-2 R1b или моноцикличен хетероарил со 1-3 хетероатоми избрани од азот, кислород, и сулфур, и супституиран со 1-2 R1a и 1-2 R1b;
Ar2 е арил супституиран со 1-4 R2a или 6-член хетероарил со 1-2 азотни атоми, и супституиран со 1-4 R2a;
Ar3 е арил супституиран со 1-4 R3a или

моноцикличен хетероарил со 1-3 хетероатоми избрани од азот, кислород, и сулфур, и супституиран со 1-4 R3a;

R1a е водород или хало;

R1b е хало, халоалкил, алкокси, или халоалкокси;

R2a е водород, цијано, хало, алкил, хидроксиалкил, халоалкил, циклоалкил, алкокси, или халоалкокси; алтернативно, две соседни R2a групи се земени заедно со јаглеродните атоми за кои се сврзани за да формираат хетероцикл со 1-4 хетероатоми избрани од азот, кислород, и сулфур;

R3a е цијано, хало, алкил, алкокси, хидроксиалкил, алкоксиалкил, халоалкил, (R1R2N)алкил, R1R2N, алкилC(O)(R2)Nалкил, (алкил)2(O)P, (алкокси)2(O)P, (алкокси)(алкил)(O)P, (алкил)(O)(NR1)S, алкилSO2, или алкилSO2NH; алтернативно, две соседни R3a групи се земени заедно со јаглеродните атоми за кои се сврзани за да формираат хетероцикл со 1-4 хетероатоми избрани од азот, кислород, и сулфур;

R4a или R4b е независно водород, алкил, алкокси, хидроксилалкил, алкоксиалкил, или халоалкокси; алтернативно, R4a и R4b заедно со јаглеродниот атом за кој двете се сврзани за да формираат C3-6 циклоалкил;

R5a или R5b е независно водород, алкил, хидроксилалкил, алкоксиалкил или халоалкоксил;

R1 е водород или алкил; и

R2 е водород или алкил; или R1R2N земени заедно е азетидинил, оксазолил пиролидинил, пиперидинил, пиперазинил, или морфолинил, и е супституиран со 0-3 супституенти избрани од хало, алкил, и оксо;

алкил означува права или разгранета алкил група која се состои од 1 до 6 јаглероди;

циклоалкил означува моноцикличен прстенов систем составен од 3 до 7 јаглероди.

има уште 29 патентни барања

---

(51) **C 11D 1/72, C 11D 17/00, C 11D 3/37, C 11D 3/22, C 11D 17/04**

(11) **13068** (13) T1

(21) **2022/53** (22) 31/01/2022

(45) 30/11/2023

(30) IT201700033356 27/03/2017 IT

(96) 27/03/2018 EP18164121.8

(97) 08/12/2021 EP3382001

(73) **Bolton Manitoba S.p.A. Via G. B. Pirelli, 19 20124 Milano, IT**

(74) ДРУШТВО ЗА ЗАСТАПУВАЊЕ МСА ИП-МИЛОЈЕВИЌ-СЕКУЛИЌ ДОО КУМАНОВО Србо Томовиќ 36/1-7, 1300, Куманово

(72) NOVITA', Luciano; BRIGNOLI, Cinzia; ALDERUCCIO, Gianni and DEBENEDETTI, Simone

(54) **ГЕЛ ТАБЛЕТА ЗА ПАРФИМИРАЊЕ И/ИЛИ ПЕРЕЊЕ**

(57) 1 Гел таблета за парфимирање и/или перење која се карактеризира со тоа што има

а) почетна точка на топење или преодна точка од состојба на гел во течна состојба, во опсег од 65°C до 90°C; и

b) точка на топење или преодна точка од состојба на гел во течна состојба повисока од или еднаква на 44°C, кога гел таблетата се карактеризира со намалување на содржината на вода во опсег од 75% до 95% по маса во однос на водата присутна во почетната гел таблета;

при што гел таблетата го има следниов состав:

- вода во количество кое се движи од 25 до 65% по маса,
- поливинилпиролидон со молекуларна маса (g/мол) во опсег од 900,000 до 1,500,000 во количество во опсег од 1 до 5% по маса,
- цетилстеарил алкохол 20 EO во количество во опсег од 20 до 60% по маса,

- бензизотиазолинон во количество во опсег од 0.01 до 3% по маса,
- боја во количество во опсег од 0.001 до 0.01% по маса и
- мирис во количество во опсег од 1 до 10% по маса,

при што секое масено количество е означено во однос на вкупната маса на гел таблетата.

има уште 5 патентни барања

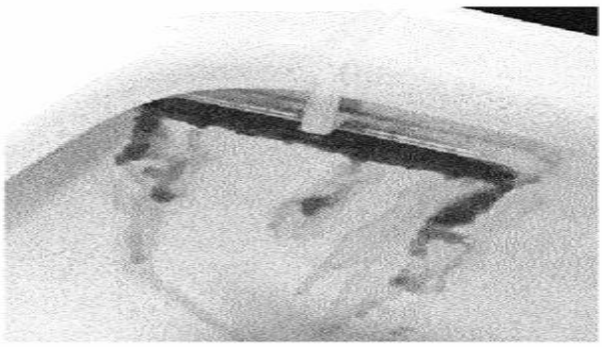

Сл. 1

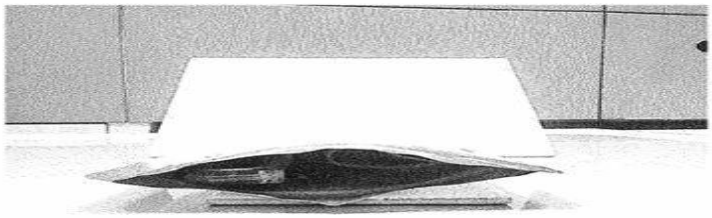

Сл. 2

(51) **A 01K 67/027, C 07K 16/46, C 12N 15/85**
(11) **13070** (13) T1
(21) **2022/55** (22) 31/01/2022
(45) 30/11/2023
(30) US201161547974P 17/10/2011 US; US201261597969P 13/02/2012 US and US201261658459P 12/06/2012 US
(96) 17/10/2012 EP17163115.3
(97) 22/12/2021 EP3216871
(73) **Regeneron Pharmaceuticals, Inc.777 Old Saw Mill River Road Tarrytown, NY 10591 , US**
(74) БЕРИН Д.О.О. СКОПЈЕ ул.Македонија бр.27/2/22, 1000, Скопје
(72) MACDONALD, Lynn; MCWHIRTER, John; GURER, Cagan; MURPHY, Andrew J. and MEAGHER, Karolina A.
(54) **ОГРАНИЧЕНА ИМУНОГЛОБУЛИНСКА ТЕШКА НИЗА КАЈ ГЛУШЕЦ**

(57) 1 Глодар чијшто локус на тешка низа на ендоген имуноглобулин е ограничен во тоа дека содржи еден човечки генетски сегмент VH, еден или повеќе човечки генетски сегменти DH и еден или повеќе човечки генетски сегменти JH, а не содржи локус на варијабилна регија на тешка низа на функционален ендоген имуноглобулин;

кадешто единечниот човечки генетски сегмент VH, еден или повеќе човечки генетски сегменти DH и еден или повеќе генетски сегменти JH се оперативно поврзани со нечовечки ген на тешка низа на константна регија на имунолобулин, кадешто единечниот човечки генетски сегмент VH е полиморфен VH генски сегмент поврзан со висок број на копии кај човечка популација, глодарот дополнително содржи еден или

повеќе човечки имуноглобулински VL генетски сегменти оперативно поврзани со еден или повеќе човечки JL генетски сегменти; и кадешто единечниот човечки VH генетски сегмент е VH3 сегмент на член од фамилија или негова полиморфна варијанта.

има уште 14 патентни барања

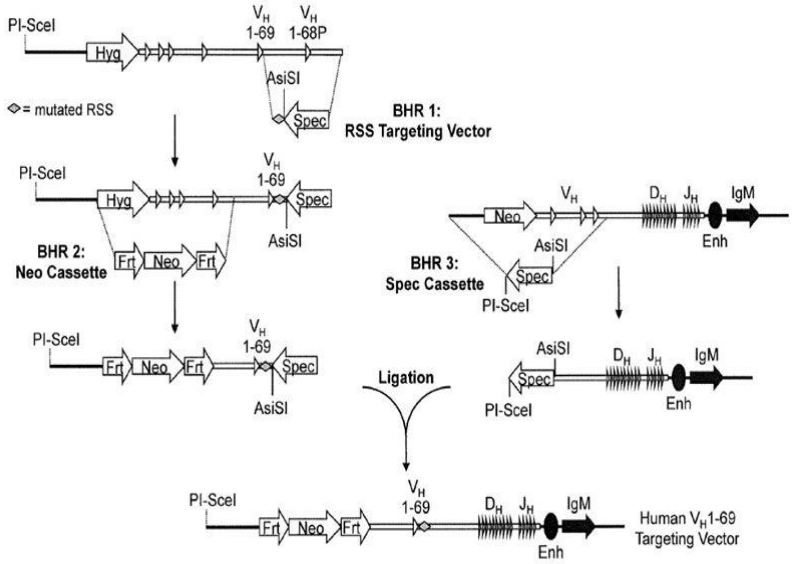

(51) **G 01K 7/42**

(11) **13071** (13) T1

(21) **2022/56** (22) 31/01/2022

(45) 30/11/2023

(30) IN 201641039599 23/01/2017 IN

(96) 22/01/2018 EP18741708.4

(97) 10/11/2021 EP3475088

(73) **Exorus Group AB Klarbärsvägen 29 181 67 Lidingö, SE**

(74) Влатко Величковски, адвокат

ул. Франклин Рузвелт бр. 1/1-5, 1000, Скопје

(72) VIJAYAKUMAR, K.K. and SUDHAKAR, K

(54) **GEL BASED ROOM TEMPERATURE INDICATOR USED FOR POWER SAVING**

ИНДИКАТОР ЗА СОБНА ТЕМПЕРАТУРА БАЗИРАН НА ГЕЛ КОЈ СЕ УПОТРЕБУВА ЗА ЗАШТЕДА НА ЕНЕРГИЈА

(57) 1 Индикатор за собна температура базиран на гел кој содржи:

гел; и специјално дизајниран контејнер од полипропилен; каде што споменатиот гел содржи:

60-85 wt% вода;

10-30 wt% пропилен гликол;

1-5 wt% целулозна гума;

0,1-0,5 wt% алуминиум сулфат;

0,05-0,10 wt% натриум бикарбонат;

0,1-0,5 wt% од довицил 75®; 0,01-0,05 wt% метамин;

0,001-0,005 wt% од 3-дихлоропропен; и

0,001-0,005 wt% дихлорометан; и

при што споменатиот индикатор е конфигуриран да се монтира директно на

сензор за температура.

FIGURE 1

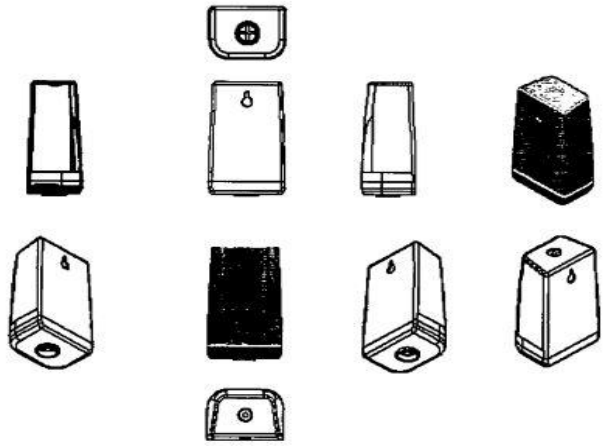

има уште 4 патентни барања

(51) **C 07D 401/14, C 07F 9/09, A 61P 9/00**
(11) **13072** (13) T1
(21) **2022/57** (22) 01/02/2022
(45) 30/11/2023
(30) EP17197935 24/10/2017 EP
(96) 17/10/2018 EP18785394.0
(97) 10/11/2021 EP3700913
(73) **Bayer Aktiengesellschaft and Bayer Pharma Aktiengesellschaft Kaiser-Wilhelm-Allee 51373 Leverkusen, DE and Müllerstrasse 178, 13353 Berlin, DE**
(74) БИНПРО ДООЕЛ СКОПЈЕ ул. Ленинова бр.15а-13,1000 Скопје
(72) KOLKHOF, Peter; POOK, Elisabeth; SCHMECK, Carsten; WASNAIRE, Pierre; SCHIRMER, Heiko; NEUBAUER, Thomas; WITTWER, Matthias, Beat; COLLIN-KROEPELIN, Marie-Pierre and FUERSTNER, Chantal
(54) **ПРОЛЕКОВИ НА СУПСТИТУИРАНИ ДЕРИВАТИ НА ТРИАЗОЛ И УПОТРЕБИ НА ИСТИТЕ**
(57) 1 Соединение со општата формула (I)

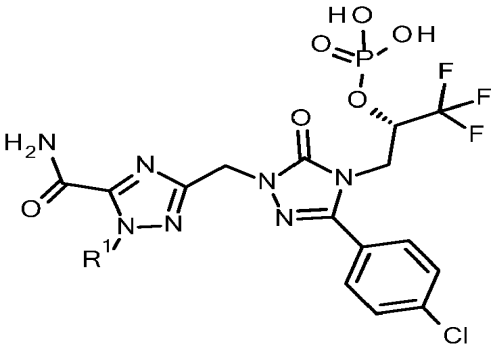

(I),

во кое
R1 претставува група со формулата

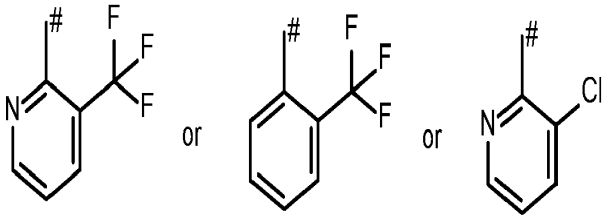

во кое
ја претставува точката на прикачување на 1,2,4-триазолил-прстенот,
или една од фармацевтски прифатливите соли на истото, солватите на истото или солвати на солите на истото.
има уште 10 патентни барања

(51) **A 61K 47/12, A 61K 47/18, A 61K 47/20, A 61K 9/08, A 61P 15/04**
(11) **13077** (13) T1
(21) **2022/58** (22) 01/02/2022
(45) 30/11/2023
(30) EP10251690 30/09/2010 EP
(96) 29/09/2011 EP17169328.6
(97) 03/11/2021 EP3222272
(73) **Ferring B.V.Polaris Avenue 144, 2132 JX Hoofddorp, NL**
(74) БИНПРО ДООЕЛ СКОПЈЕул. Ленинова бр.15а-13,1000 Скопје
(72) SIEKMANN, Britta; WISNIEWSKI, Kazimierz; NILSSON, Anders and MALM, Mattias
(54) **ФАРМАЦЕВТСКИ СОСТАВ ОД КАРБЕТОЦИН**
(57) 1 Течен состав што содржи карбетоцин или фармацевтски прифатлива сол на истото; назначено со тоа, што pH на составот е од 5.26 до 5.65.

има уште 13 патентни барања

Нацрт 1. Хроматограм на нечиста мешавина од карбетоцин и производи на деградација

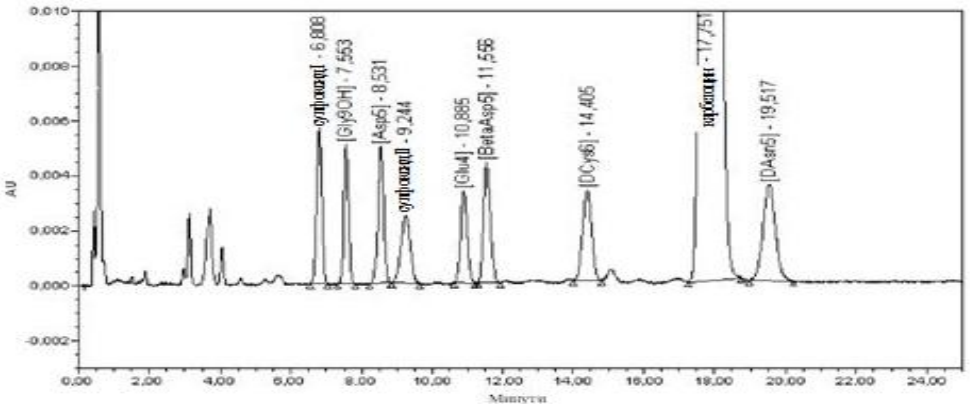

(11) **13078** (13) T1
(21) **2022/59** (22) 01/02/2022
(45) 30/11/2023
(30) EP16189571 20/09/2016 EP
(96) 20/09/2017 EP17776981.7
(97) 03/11/2021 EP3515688
(73) **Luxexcel Holding B.V.High Tech Campus 45656 AE Eindhoven, NL**
(74) БИНПРО ДООЕЛ СКОПЈЕул. Ленинова бр.15а-13,1000 Скопје
(72) BISKOP, Joris and BLOMAARD, Ricardo
(54) **МЕТОДА И СИСТЕМ ЗА ПЕЧАТЕЊЕ ЗА ПЕЧАТЕЊЕ ТРО-ДИМЕНЗИОНАЛНА СТРУКТУРА, ОСОБЕНО ОПТИЧКА КОМПОНЕНТА**
(57) 1 Метода за печатење тро-димензионална структура (2), особено оптичка компонента, со депонирање капки (6) на мастило за печатење на страна по страна и една над друга во неколку последователни чекори на депонирање (10) со помош на глава за печатење (3), каде што во секој чекор на депонирање (10)

множинство на капки (6) се исфрла истовремено преку множинство на млазници за исфрлање (4) на главата за печатење (3), каде што главата за печатење (3) се поместува во однос на депонираните капки (6) во чекор на движење (12) изведен помеѓу барем два последователни чекори на депонирање (10) на таков начин што барем дел од капките (6) депонирани во истата позиција во барем двата последователни чекори на депонирање (10) се исфрлени од два различни млазници за исфрлање (4), каде што главата за печатење (3) се поместува во однос на депонираните капки (6) според претходно дефинирана шема на движење, назначено со тоа, што претходно дефинираната шема на движење се утврдува пред печатењето во зависност од геометријата на тро-димензионалната структура (2) и во зависност од димензиите на главата за печатење (3).

има уште 12 патентни барања

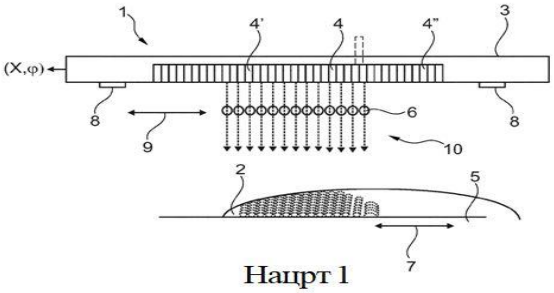

Нацрт 1

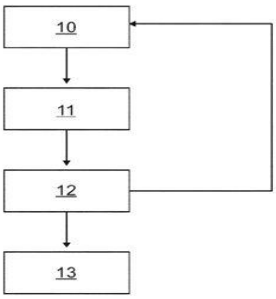

Нацрт 2

(51) **C 03B 5/193**
(11) **13079** (13) T1
(21) **2022/60** (22) 01/02/2022
(45) 30/11/2023
(30) CN201610835110 21/09/2016 CN and CN201710321585 09/05/2017 CN
(96) 01/09/2017 EP17852278.5
(97) 05/01/2022 EP3431445
(73) **Jushi Group Co., Ltd. 669 Wenhua Rd. (South) Jushi Science & Technology Building Tongxiang Economic Development Zone Tongxiang, Zhejiang 314500, CN**
(74) АНА ПЕКЕВСКА-ВАСИЛЕВА, АДВОКАТ бул.Партизански Одреди бр. 14, кат 3, локал 5, Бизнис Центар Аура, 1000, Скопје
(72) QIAN, Yonggen
(54) **СТРУКТУРА НА РАСПОРЕД ЗА УРЕДИ ЗА СОЗДАВАЊЕ НА МЕУРЧИЊА КАЈ ПЕЧКА**
(57) 1 Структура на распоред за уреди за создавање на меурчиња кај печка, која опфаќа уреди за создавање на меурчиња сместени во када за топење кај печката, каде што секој од уредите за создавање на меурчиња опфаќа резервоар за создавање на меурчиња и цевка

за меурчиња; резервоар за создавање на меурчиња е сместен на дното на кадата за топење и поставен е во жлебот; и, цевката за меурчиња е вградена во резервоарот за создавање на меурчиња, каде што уредите за создавање на меурчиња се вертикално поставени на одредени размаци долж правецот кој е управен на должина на кадата за топење, каде што дното на секој од резервоарите за создавање на меурчиња 50 mm до 350 mm под раменот на дното на кадата за топење.
има уште 14 патентни барања

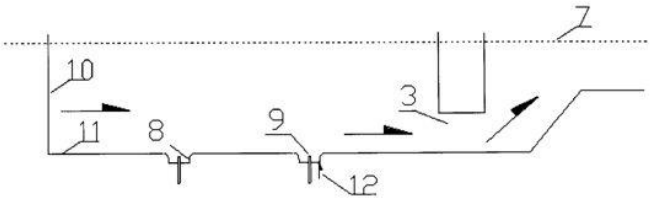

Fig. 1

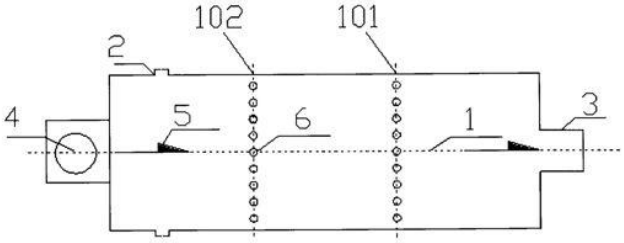

(51) **A 61K 39/00, A 61K 39/12, A 61K 39/02, A 61P 33/02, A 61P 31/12, A 61P 31/04, A 61P 37/04, A 61P 11/00**
(11) **13080** (13) T1
(21) **2022/61** (22) 01/02/2022
(45) 30/11/2023
(30) US201261620165P 04/04/2012 US
(96) 03/04/2013 EP13715881.2
(97) 05/01/2022 EP2833908
(73) **Zoetis Services LLC 10 Sylvan Way Parsippany, NJ 07054 , US**
(74) АНА ПЕКЕВСКА-ВАСИЛЕВА, АДВОКАТ бул.Партизански Одреди бр. 14, кат 3, локал 5, Бизнис Центар Аура, 1000, Скопје
(72) NITZEL, Gregory P.; GALVIN, Jeffrey E.; GARRETT, John Keith; KULAWIK, James R. II; RICKER, Tracy L. and SMUTZER, Megan Marie
(54) **MYCOPLASMA HYOPNEUMONIAE ВАКЦИНА**
(57) 1 Имуногена композиција која опфаќа супернатант на Mycoplasma hyopneumoniae (M.hyo) култура, каде што супернатантот на M.hyo културата е одвоен од нерастворливиот клеточен материјал со центрифугирање, филтрирање или со таложење и ослободен е и од (i) IgG и од (ii) имунокомплекси составени од антиген врзан за имуноглобулин.
има уште 16 патентни барања

Fig 1

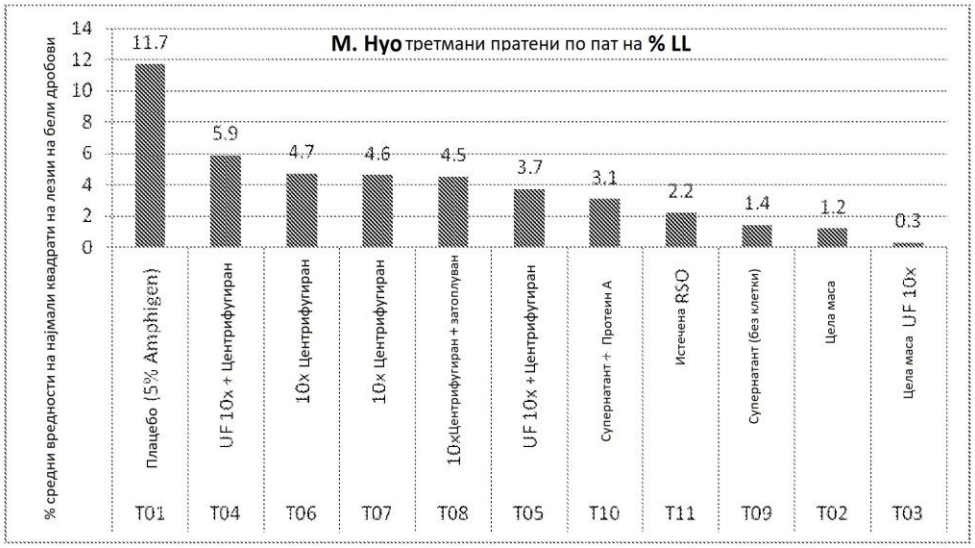

(51) **A 61F 9/00**

(11) **13081** (13) T1

(21) **2022/62** (22) 01/02/2022

(45) 30/11/2023

(30) GB201011313 05/07/2010 GB

(96) 05/07/2011 EP11731051.6

(97) 08/12/2021 EP2590604

(73) **UCL Business Ltd The Network Building 97 Tottenham Court Road London W1T 4TP, GB**

(74) АНА ПЕКЕВСКА-ВАСИЛЕВА, АДВОКАТ бул.Партизански Одреди бр. 14, кат 3, локал 5, Бизнис Центар Аура, 1000, Скопје

(72) COFFEY, Peter; DA CRUZ, Lyndon and CHEETHAM, Karen

(54) **УРЕД ЗА ПОСТАВУВАЊЕ НА ФЛЕКСИБИЛЕН ИМПЛАНТ**

(57) 1 Уред (10) за поставување на флексибилен имплант (19) во субретинален простор, каде што споменатиот уред опфаќа:
подалечен крај со подалечен врв (13); и
поблизок крај, каде што:
споменатиот подалечен крај опфаќа отвор (16) за прифаќање на вметнатиот флексибилен имплант (19) и конструиран е и изведен така да предизвикува свиткување на споменатиот имплант (19) во закривена конфигурација коге е во носена положба и да го постави свитканиот имплант (19) од споменатиот отвор (16) во субретиналниот простор;
каде што надолжната оска на споменатиот поблизок крај и надолжната оска на споменатиот подалечен крај образуваат агол од помеѓу 20° и 70°;
споменатиот поблизок крај опфаќа покренувач (12) поврзан со флексибилен потисен елемент (17), кој кога се активира, предизвикува да споменатиот флексибилен потисен елемент (17) го потиснува споменатиот свиткан имплант (19) од споменатата носена положба во поставена положба по пат на подалечниот крај;
назначен со тоа, што споменатиот покренувач претставува точек (12) кој може да се врти спрема или од подалечниот врв (13), каде што обртното движење на споменатиот точек (12) предизвикува линеарно движење на споменатиот имплант (19);
каде што поблискиот крај на споменатиот флексибилен потисен елемент (17) е прицврстен за точекот (12); и
каде што обртното движење на споменатиот точек (12) го намотува или одмотува

споменатиот флексибилен потисен елемент (17) околу споменатиот точек (12).

има уште 11 патентни барања

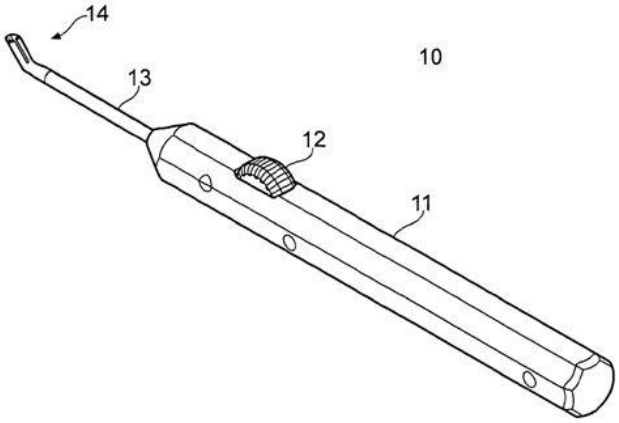

(51) **A 61K 31/192, A 61P 1/16**
(11) **13083** (13) T1
(21) **2022/345** (22) 27/06/2022
(45) 30/11/2023
(96) 26/04/2017 EP17722943.2
(97) 15/06/2022 EP3463328
(73) **CymaBay Therapeutics, Inc.7575 Gateway Boulevard, Suite 110 Newark, CA 94560, US**
(74) АНА ПЕКЕВСКА- ВАСИЛЕВА, АДВОКАТ бул.Партизански Одреди бр. 14, кат 3, локал 5, Бизнис Центар Аура, 1000 Скопје
(72) BOUDES, Pol and MCWHERTER,Charles, A.
(54) **СЕЛАДЕЛПАР ЗА ЛЕКУВАЊЕ НА ПРИМАРЕН БИЛИЈАРЕН ХОЛАНГИТИС**
(57) 1 Соединение што е селаделпар или негова сол за употреба во лекувањето на примарен билијарен холангитис, каде што соединението се администрира орално во доза од 5 - 10 mg/ден кога дозата се пресметува како селаделпар.
има уште 4 патентни барања

(51) **C 07H 21/04, C 12N 15/09**
(11) **13054** (13) T1
(21) **2022/348** (22) 27/06/2022
(45) 30/11/2023
(30) US201040441310P 01/10/2010 US
(96) 03/10/2011 EP19177059.3
(97) 18/05/2022 EP3590949
(73) **ModernaTX, Inc.200 Technology Square Cambridge, MA 02139, US**
(74) Друштво за застапување од областа на индустриската сопственост ЖИВКО МИЈАТОВИЌ АНД ПАРТНЕРС ДОО Скопје Ул. Даме Груев бр. 3/2-11 1000 Скопје
(72) SCHRUM, Jason P; SIDDIQI, Suhaib and EJEBE, Kenechi
(54) **РИБОНЕКЛЕИНСКИ КИСЕЛИНИ КОИ СОДРЖАТ N1-МЕТИЛ-ПСЕУДУРАЦИЛИ И НИВНИ УПОТРЕБИ**
(57) 1 Метод за синтеза на Информациона РНК, кој ги опфаќа чекорите на:
а) обезбедување комплементарна деоксирибонуклеинска киселина (cDNA) која кодира протеин од интерес;

б) слектирање на нуклеотид за кој е познато дека го нарушува врзувањето на голем вообичаен партнер за врзување со нуклеинска киселина, при што нуклеотидот има намален афинитет за врзување со големиот вообичаен партнер за врзување;
в) контактирање на обезбедената cDNA и избраниот нуклеотид со РНК полимераза под услови такви да се синтетизира Информационата РНК,
каде што нуклеотидот содржи N1-метил-псеудуридин и
каде што 100% од нуклеотидите кои содржат урацил во РНК се заменети со нуклеотиди кои содржат N1-метилпсеудуридин.
има уште 6 патентни барања

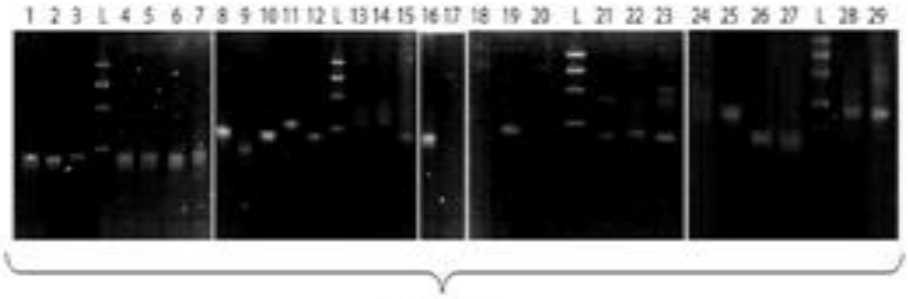

Сл. 1А

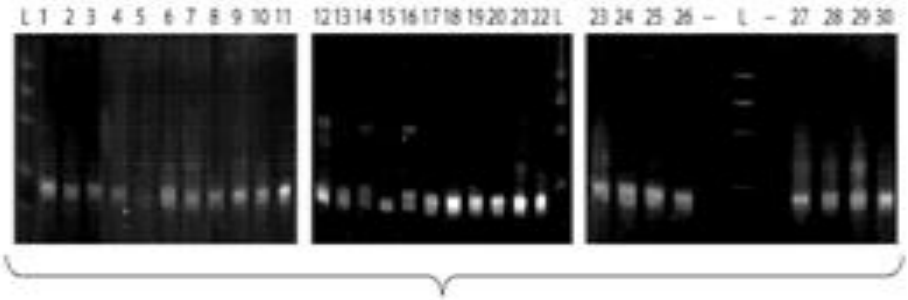

(51) **A 61K 31/137, A 61K 31/19, A 61K 31/4184, A 61K 31/496, A 61K 31/55, A 61K 31/7048, A 61K 45/06, A 61P 25/08**
(11) **13056** (13) T1
(21) **2022/349** (22) 27/06/2022
(45) 30/11/2023
(30) US201562120726P 25/02/2015 US
(96) 24/02/2016 EP16756282.6
(97) 06/04/2022 EP3261640
(73) **The Regents of the University of California 1111 Franklin Street, 12th Floor Oakland, CA 94607, US**
(74) Друштво за застапување од областа на индустриската сопственост ЖИВКО МИЈАТОВИЌ АНД ПАРТНЕРС ДОО Скопје Ул. Даме Груев бр. 3/2-11 1000 Скопје
(72) BARABAN, Scott, C.
(54) **5HT АГОНИСТИ ЗА ЛЕКУВАЊЕ НА ЕПИЛЕПТИЧНИ НАРУШУВАЊА**
(57) 1 Агонист на рецепторот 5HT избран од тразодон или негова фармацевтски прифатлива сол, и лоркасерин или негова фармацевтски прифатлива сол, за употреба во метод за лекување на епилептични нарушувања, споменатиот метод опфаќа давање на субјект кој има потреба од тоа терапевтски ефективна количина од споменатиот агонист на рецепторот 5HT или негова фармацевтски прифатлива сол, каде

што споменатото епилептично нарушување е синдром Дравет и споменатиот агонист на рецепторот 5HT се дава на споменатиот субјект во количина од 0,1 mg до 1000 mg на kg телесна тежина како дневна доза.
има уште 14 патентни барања

СЛ. 1А

СЛ. 1Б

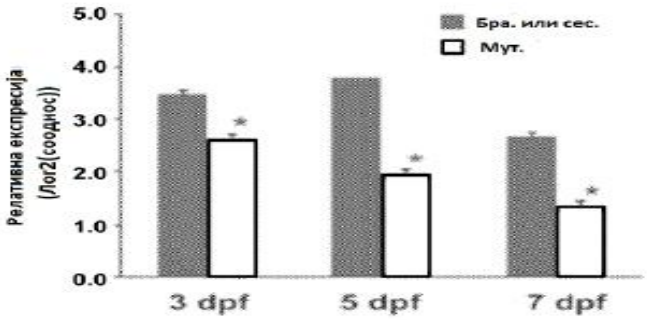

(11) **13065** (13) T1
(21) **2022/350** (22) 27/06/2022
(45) 30/11/2023
(96) 17/11/2016 EP16797570.5
(97) 01/06/2022 EP3380232
(73) **UMICORE AG & CO. KG Rodenbacher Chaussee 4 63457 Hanau-Wolfgang, DE**
(74) БЕРИН Д.О.О. СКОПЈЕ ул.Македонија бр.27/2/22, 1000 Скопје
(72) HØJ, Jakob Weiland and VISTISEN, Peter Østergaard
(54) **МЕТОД НА ПОДГОТОВКА НА МОНОЛИТЕН КАТАЛИЗАТОР ЗА СЕЛЕКТИВНА КАТАЛИТИЧКА РЕДУКЦИЈА НА АЗОТНИ ОКСИДИ**
(57) 1 Метод на подготовка на монолитен SCR катализатор со повеќе канали за проток на гас, кој се состои од следниве чекори
(а) обезбедување повеќе паралелни канали за проток на гас за монолитен супстрат;
(б) обложување на супстратот со кашеста облога која содржи титан диоксид;
(в) сушење и калцинирање на обложениот супстрат;
(г) импрегнирање на исушениот и калциниран обложен супстрат со воден раствор за импрегнација кој содржи прекурсор на ванадиум оксид;
(д) сушење на вака обложениот и импрегниран супстрат со брзина на сушење од 5 mm/min или помалку; и
(ѓ) активирање на исушениот обложен и импрегниран супстрат со калцинирање.
има уште 14 патентни барања

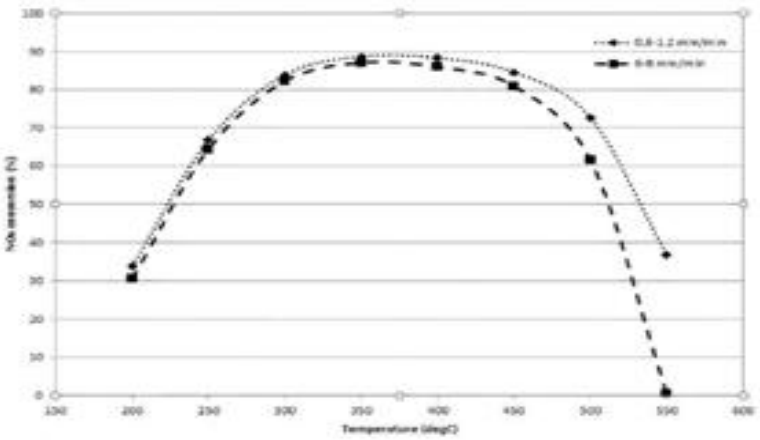

Слика 1

(51) **F 02B 77/13, F 02B 63/04**
(11) **13066** (13) T1
(21) **2022/356** (22) 05/07/2022
(45) 30/11/2023
(96) 23/08/2019 EP19193278.9
(97) 06/04/2022 EP3783210
(73) **NED S.R.L.Zona Industriale Lotto N.36 s.n. 74022 Fragagnano (TA) , IT**
(74) АГЕНЦИЈА ЗА ИНТЕЛЕКТУАЛНА СОПСТВЕНОСТ АРТПИЦК ДООЕЛ СКОПЈЕ ул. Јосиф Јосифовски Свештарот бр.39/28, 1000, Скопје
(72) GIANCANO, PIERO
(54) **Комплет генератор**
(57) 1 Комплет генератор (200) составен од:
- мотор со внатрешно согорување за производство на механичка енергија од согорување на гориво,
- алтернатор за претворање на механичката енергија што ја создава моторот со внатрешно согорување во електрична енергија,
- разводна табла електрично поврзана со алтернаторот за контрола и дистрибуција на електричната енергија произведена од алтернаторот,
- обвивка (1) која се состои од долен ѕид (13) и најмалку еден страничен ѕид (10, 11), кој дефинира оддел (V) во кој се сместени моторот со внатрешно согорување и алтернаторот; споменатиот долен ѕид (13) и споменатиот најмалку еден страничен ѕид (10, 3 4 ЕП 3 783 210 Б1 4 5 10 15 20 25 30 35 40 45 50 55 11) кој опфаќа внатрешна површина насочена кон одделот (V) на обвивката (1); споменатата обвивка (1) која содржи слотови (2) добиени во споменатиот најмалку еден страничен ѕид (10, 11) со цел да се стави преградата (V) во комуникација со надворешноста
- првиот сет на прегради (3) изработени од материјал што апсорбира звук, кои се распоредени во распоредени распореди во внатрешноста на преградата (V) на куќиштето (1) во близина на отворите (2); се карактеризира со тоа што преградите (3) од споменатиот барем еден сет на прегради (3) се распоредени во ортогонална насока во однос на споменатиот најмалку еден страничен ѕид (10, 11) од куќиштето обезбедено со споменатите слотови (2) и се распоредени во соседната паралелна положба на таков начин што се создава јаз помеѓу две соседни прегради (3), наведениот јаз го прима воздухот вшмукуван од надворешноста преку споменатите отвори (2)
се карактеризира со тоа што споменатата

внатрешна површина на споменатиот долен ѕид (13) и на наведениот најмалку еден страничен ѕид (10, 11) од куќиштето е покриена со панели што апсорбираат звук, се карактеризира со тоа што споменатите панели што апсорбираат звук имаат дебелина поголема или еднаква на 6 cm, а комплетот генератор (200) понатаму содржи

- втор сет на прегради (3) направени од материјал што апсорбира звук, кои се сместени во внатрешноста на преградата (V) на куќиштето, во проксимална задна положба во однос на првиот сет на прегради (3) според насоката на движење на воздухот напред што се пренесува во внатрешноста на преградата (V) на куќиштето,

споменатата втора група на прегради (3) е во ортогонална насока во однос на споменатиот најмалку еден страничен ѕид (10, 11) од куќиштето обезбедено со споменатите слотови (2) и споменатата втора група на прегради (3) кои се распоредени во однос на споменатата првата група на партиции (3).

има уште 2 патентни барања

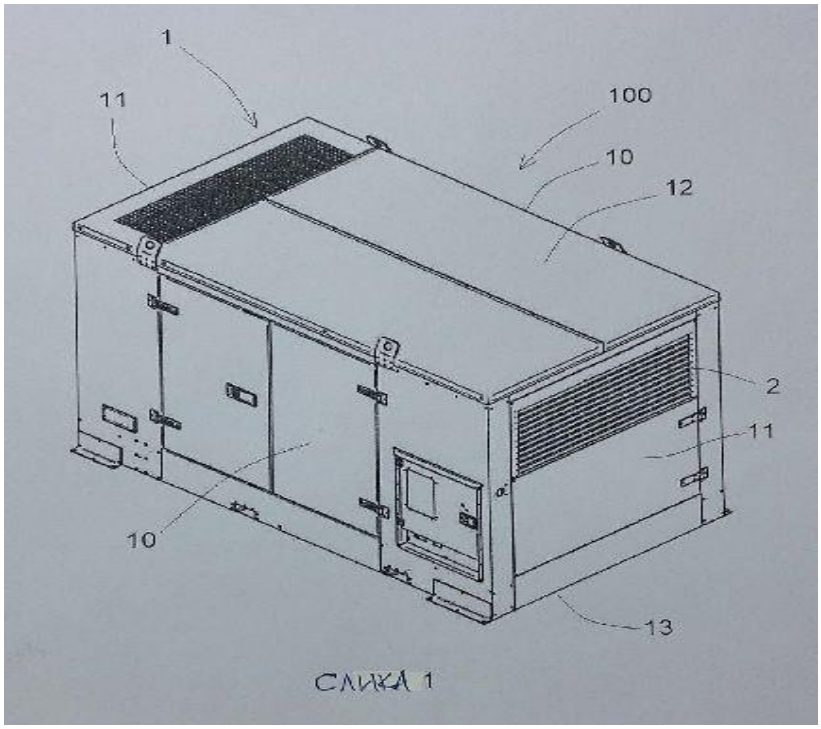

(51) **C 12N 15/85, C 12N 15/86, A 61P 43/00**
(11) **13028** (13) T1
(21) **2022/358** (22) 05/07/2022
(45) 30/11/2023
(96) 24/11/2017 EP17807909.1
(97) 06/04/2022 EP3545079
(73) **Cambridge Enterprise Limited The Old Schools Trinity Lane Cambridge, Cambridgeshire CB2 1TN, GB**
(74) Друштво за застапување од областа на индустриската сопственост ЖИВКО МИЈАТОВИЌ АНД ПАРТНЕРС ДОО Скопје Ул. Даме Груев бр. 3/2-11 1000 Скопје
(72) VALLIER, Ludovic; KOTTER, Mark; PAWLOWSKI, Matthias; BERTERO, Alessandro and ORTMANN, Daniel
(54) **КОНТРОЛИРАНА ТРАНСКРИПЦИЈА**
(57) 1 Метод ex vivo за контролирање на транскрипција на генетска секвенца во клетка кој опфаќа
а) насочено вметнување на ген кој кодира регулаторен протеин за транскрипција во прво генетско безбедно пристаниште; и

б) насочено вметнување на индуцирана касета во второ генетско безбедно пристаниште, каде што споменатата индуцирана касета ја содржи споменатата генетска секвенца оперативно поврзана со индуциран промотер, а споменатиот промотор е регулиран со протеинот на регулатор на транскрипција; каде што споменатите прво и второ генетско безбедно пристаниште се различни, и каде што методот не опфаќа процес за модификација на генетскиот идентитет на герминативната линија на човечко суштество.

има уште 19 патентни барања

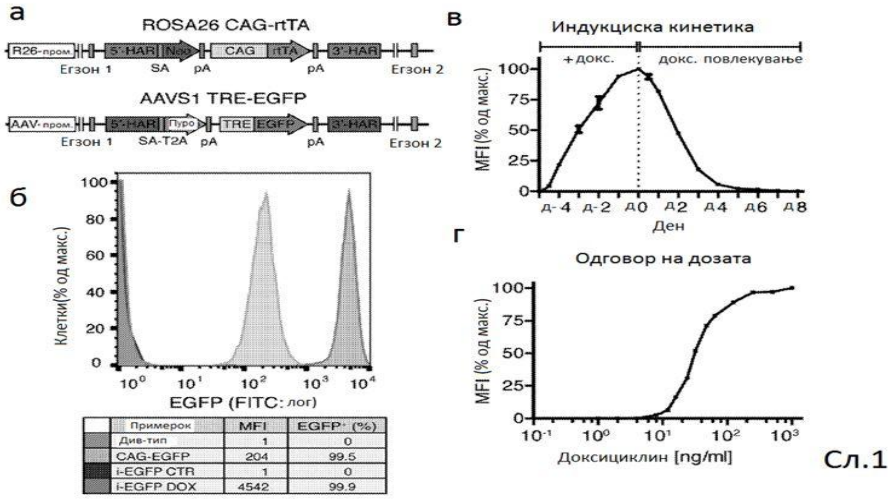

Сл.1

(51) **C 07D 239/47, C 07D 413/14, C 07D 413/12, C 07D 403/14, C 07D 403/12, C 07D 403/04, C 07D 401/14, C 07D 213/68, C 07D 213/73, C 07D 213/74, C 07D 495/04, C 07D 239/48, C 07D 401/04, C 07D 401/12, A 61K 31/5377, A 61K 31/513, A 61K 31/506, A 61K 31/505, A 61K 31/4418, A 61P 35/02, A 61P 35/00**

(11) **13009** (13) T1

(21) **2022/366** (22) 08/07/2022

(45) 30/11/2023

(30) US201161495773P 10/06/2011 US

(96) 10/06/2012 EP12728011.3

(97) 27/04/2022 EP2718270

(73) **Merck Patent GmbH Frankfurter Strasse 250 64293 Darmstadt, DE**

(74) БЕРИН Д.О.О. СКОПЈЕ ул.Македонија бр.27/2/22, 1000 Скопје

(72) GOUTOPOULOS, Andreas; LIU-BUJALSKI, Lesley; HODOUS, Brian L.; QIU, Hui; JONES, Reinaldo; BANKSTON, Donald; MOCHALKIN, Igor; JOHNSON, Theresa L.; NGUYEN, Ngan and BRUGGER, Nadia

(54) **СОСТАВИ И ПОСТАПКИ ЗА ДОБИВАЊЕ НА ПИРИМИДИН И ПИРИДИН СОЕДИНЕНИЈА СО ВТК ИНХИБИТОРНА АКТИВНОСТ**

(57) 1 Соединение со формулата II

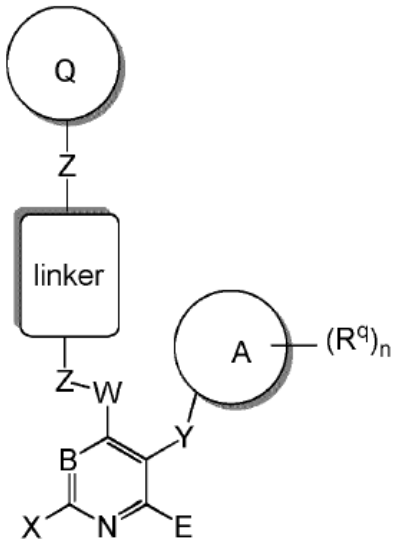

Formula (II),

или негова фармацевтска прифатлива сол, таутомер или стереоизомер, којшто вклучува негови смеси во сите односи, кадешто:

X е H или CH3 или NH2,
Y е отсутен,
B е N или CH,
E е NH2 или H,
W е NR, или O,
Z е, независно, CH2, CH2-CH2, NH или е отсутен,
"поврзувач" е група избрана од арил прстен, хетероарил прстен, 4-7 член заситен или делумно незаситен хетероциклил којшто има 1-3 хетероатоми независно избрани од азот, или кислород, или 7-10 член бицикличен заситен или делумно незаситен хетероцикличен прстен којшто има 1-5 хетероатоми независно избрани од азот, или кислород, или 7-10 член бицикличен заситен или делумно незаситен хетероцикличен прстен којшто има 1-5 хетероатоми сврзани за хетеро заситен прстен, циклоалкани опционално супституиран со OH,
A е моноцикличен ароматичен хомо- или хетероциклил којшто има 0, 2, 3 или 4 N, и/или O атоми и 5, 6, 7, 8, 9, или 10 C атоми во скелетот
Hal е F, Cl, Br или I,
R е независно водород, кислород или група избрани од C1-6 линеарен алифатичен, 4-7 член хетероцикличен прстен којшто има 1-2 хетероатоми независно избрани од азот, кислород, или моно- или бицикличен ароматичен хомо- or хетероциклил којшто има 0, 2, 3 или 4 N, O атоми и 5, 6, 7, или 8 C скелетни атоми, коишто може да бидат несупституирани или независно еден од друг, моно -, ди- или трисупституирани со Hal, A, OH, NH2, нитрил и/или C(Hal)3 или е неразгранет или разгранет линеарен алкил којшто има 2, 3, 4, 5, 6, 7 или 8 C атоми, во којшто една или две CH2 групи може да бидат заменети со O атом и/или со -NH-, -CO-, -NHCOO-, -NHCONH-, -CONH-, -NHCO- или-CH=CH- група и во којшто 1-3 H атоми може да бидат заменети со Hal,
Rq е избрани од --R, --A, халоген, --OR, --O(CH2)rOR, -R(NH),-NO2, --C(O)R, --CO2R, --C(O)N(R)2, -- NRC(O)R, --NRC(O)NR2,-NRSO2R, или --N(R)2,
r е 1-4,
n е 0-4, и Q е
има уште 9 патентни барања

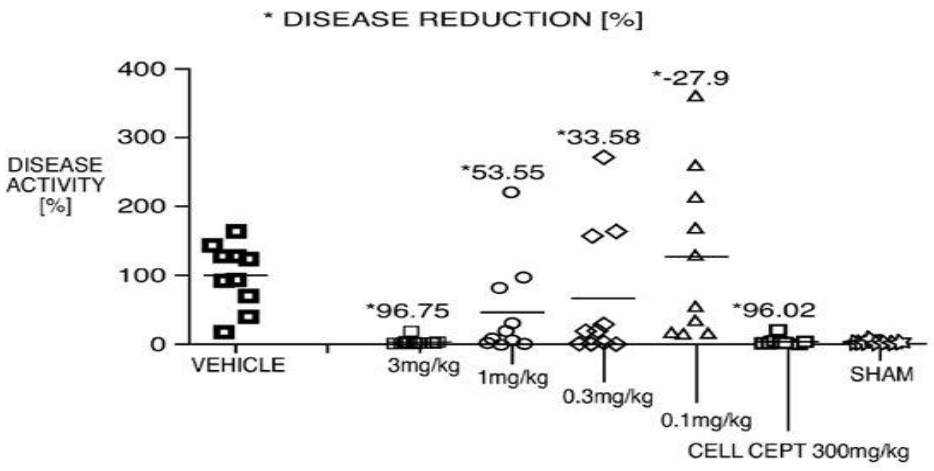

Сл.1А

(51) **A 61K 35/18, A 61K 9/14, A 61K 9/5A 61P 7/04**

(11) **13010** (13) T1

(21) **2022/367** (22) 11/07/2022

(45) 30/11/2023

(30) US201662428155P 30/11/2016 US

(96) 29/11/2017 EP17876484.1

(97) 06/07/2022 EP3548092

(73) **University of Miami and RXMP Therapeutics, LLC 1951 N.W. 7th Avenue Miami, FL 33136, US and 790 N.W. 107th Avenue Suite 215 Miami, FL 33172, US**

(74) БЕРИН Д.О.О. СКОПЈЕ ул.Македонија бр.27/2/22, 1000 Скопје

(72) AHN, Yeon, S.; JY, Wenche; HORSTMAN, Lawrence, L. and PAMUKCU, Rifat

(54) **ЦМЧ СОСТАВ И ПОСТАПКИ ЗА УПОТРЕБА**

(57) 1 Состав којшто содржи микрочестички добиени од црвени клетки (ЦМЧи/RMPs) коишто покажуваат ацетилхолин естераза (AchE) активност од помалку од 350 pmol/мин/106 честички/μL.

има уште 14 патентни барања

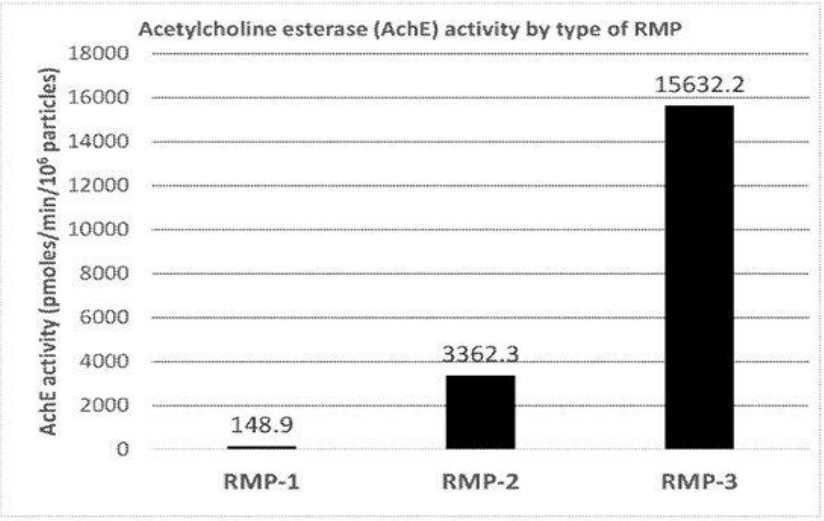

(51) **A 01N 37/24, A 01N 43/16, A 01N 43/32, A 01N 43/36, A 01N 43/40, A 01N 43/54, A 01N 47/24, A 01N 65/00, A 01P 3/00**

(11) **13011** (13) T1

(21) **2022/368** (22) 11/07/2022

(45) 30/11/2023

(30) GB201218954 22/10/2012 GB

(96) 22/10/2013 EP13779867.4

(97) 04/05/2022 EP2914111

(73) **UPL Europe Supply Chain GmbH Suurstoffi 37 6343 Rotkreuz / Risch, CH**

(74) АНА ПЕКЕВСКА- ВАСИЛЕВА, АДВОКАТ бул.Партизански Одреди бр. 14, кат 3, локал 5, Бизнис Центар Аура, 1000 Скопје

(72) TRONSMO, Arne; AAM, Berit Bjugan; HJELJORD, Linda; SØRLIE, Morten; RAHMAN, Md Hafizur; FILTVEDT, Anne Line and EIJSINK, Vincent

(54) **КОМПОЗИЦИЈА КОЈА ОПФАЌА ХИТОЗАН И ФУНГИЦИД**

(57) 1 Композиција која опфаќа (i) хитоолигосахариди, каде што споменатите хитоолигосахариди опфаќаат β-(1-4)-врзан D-глукозамин и N-ацетил-D-глукозамин мономери и имаат степен на ацетилација помеѓу a) 0.01 и 0.40, или b) 0.05 и 0.20, и просечен степен на полимеризација од 20-60 како е проценето со мерење со помош на 1H NMR спектроскопија, и (ii) фунгицид кој не содржи хитополи- или хитоолиго-сахариди,

каде што

хитоолигосахаридите се присатни во композицијата во концентрација во опсег од 1-1000 μg/ml, а хитоолигосахаридите и фунгицидот се присатни во однос од 1000:1 до 1:10 (w/w); а

фунгицидот е

a) избран од групата која ја сочинуваат анилиден фунгицид; анилинопиримидински фунгицид; пиролен фунгицид; метоксиакрилат стробилурински фунгицид; карбанилатен фунгицид; пиразолски фунгицид; пиридински фунгицид; метоксикарбанилат стробилурински фунгицид и нафтохинонски фунгицид, и нивни комбинации, или

b) избран од групата која ја сочинуваат бензамиден фунгицид, стробилурински фунгицид, коназолен фунгицид, карбоксамиден фунгицид, триазолен фунгицид и дикарбоксимиден фунгицид, и нивни комбинации; или

c) не е неорганski фунгицид; и

хитоолигосахаридите имаат D-глукозаминска единица на шеќер на (i) ≥ 50% од своите редуктирачки краеви, ii) ≥ 85% од своите редуктирачки краеви, или iii) ≥ 95% од своите редуктирачки краеви.

има уште 14 патентни барања

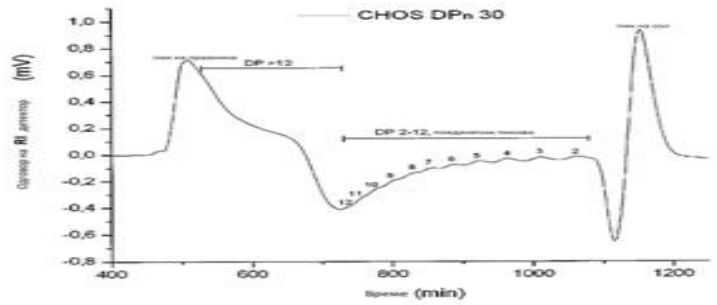

Fig 1

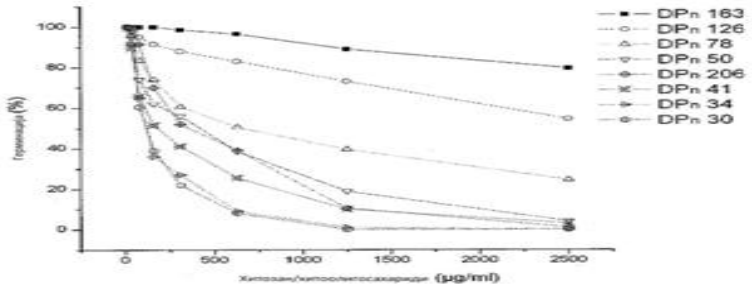

Fig 2

(51) **B 61L 19/06, B 61L 27/00, B 61L 25/06, B 61L 21/06**

(11) **13012** (13) T1

(21) **2022/369** (22) 11/07/2022

(45) 30/11/2023

(30) DE102018205235 06/04/2018 DE and EP18166202 06/04/2018 EP

(96) 12/06/2018 EP18177217.9

(97) 11/05/2022 EP3549842

(73) **Thales Management & Services Deutschland GmbH Thalesplatz 1 71254 Ditzingen, DE**

(74) АНА ПЕКЕВСКА- ВАСИЛЕВА, АДВОКАТ бул.Партизански Одреди бр. 14, кат 3, локал 5, Бизнис Центар Аура, 1000 Скопје

(72) SCHÄFER, Michael and TIPLÉ, Abhay

(54) **СИСТЕМ ЗА КОНТРОЛА НА ЖЕЛЕЗНИЧКИОТ СООБРАЌАЈ И ПОСТАПКА ЗА БЕЗБЕДНО ПРИКАЖУВАЊЕ НА ПОКАЖУВАЧОТ НА СОСТОЈБАТА НА СИСТЕМОТ ЗА КОНТРОЛА НА РУТАТА И ВОЗОТ**

(57) 1 Систем за контрола на железничкиот сообраќај кој опфаќа систем (RTCS) за контрола на рутата и возот, работна станица (OW) на оператерот со екран (D), каде што работната станица (OW) на оператерот опфаќа најмалку една компонента (BIC) на покажувачот на основниот интегритет со безбедносно ниво SILO за означување на информации со основен интегритет на екранот (D), каде што работната станица на оператерот е подесена да генерира графички податоци на информации со основен интегритет, и каде што работната станица (OW) на оператерот опфаќа само компоненти со безбедносно ниво SILO или помалку, и

компонента (SSC) на покажувачот на безбедната состојба со безбедносно ниво SIL>0, поодредено SIL4, конфигурирана да ги претвара податоците за состојбата на елементите на системот (RTCS) за контрола на рутата и возот во графички податоци и на тој начин ги генерира индикативните податоци кои укажуваат на безбедносни информации за состојбата на елементите на системот (RTCS) за контрола на рутата и возот на екранот на работната станица (OW) на оператерот,

каде што компонентата на покажувачот на основниот интегритет и компонентата на покажувачот на безбедната состојба претставуваат компоненти на софтвер,
каде што компонентата (SSC) на покажувачот на безбедната состојба е функционално независна од работната станица (OW) на операторот, а компонентата (SSC) на покажувачот на безбедната состојба е функционално одвоена од компонентата (BIC) на покажувачот на основниот интегритет, каде што функцијата за генерирање на индикативните податоци за безбедносните информации за состојбата на елементите на системот за контрола на рутата и возот е издвоена надвор од работната станица на операторот, и
безбеден канал (C3) кој ја поврзува компонентата (SSC) на покажувачот на безбедната состојба и екран (D) ради безбедниот пренос на безбедносните информации за состојбата на елементите на системот за контрола на рутата и возот (RTCS).
има уште 15 патентни барања

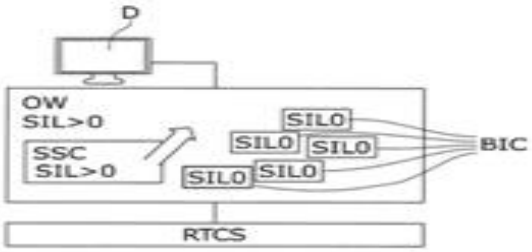

Fig. 1

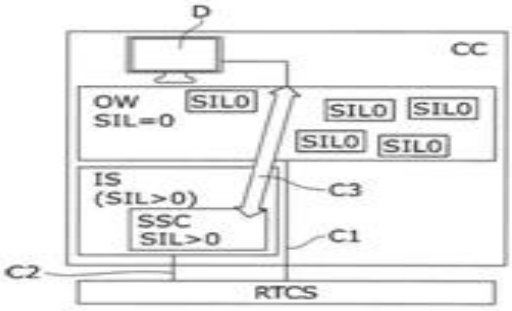

Fig. 2

(11) **13013** (13) T1
(21) **2022/370** (22) 11/07/2022
(45) 30/11/2023
(30) US201662308614P 15/03/2016 US
(96) 17/10/2016 EP16894786.9
(97) 13/04/2022 EP3429559
(73) **Acer Therapeutics Inc. One Gateway Center 300 Washington Street,Suite 351 Newton, MA 02458, US**
(74) АНА ПЕКЕВСКА- ВАСИЛЕВА, АДВОКАТ бул.Партизански Одреди бр. 14, кат 3, локал 5, Бизнис Центар Аура, 1000 Скопје
(72) APPEL, Leah E.; SHOCKEY, Joshua R. and SCHELLING, D. Christopher
(54) **ВКУСНИ СОСТАВИ ВКЛУЧУВАЈТЕ НАТРИУМ ФЕНИЛБУТИРАТ И НИВНА УПОТРЕБА**
(57) 1 Фармацевтски состав за орална администрација на натриум фенилбутират кој содржи:
50-65% од вкупната тежина на споменатиот натриум фенилбутират; и
5-30% од вкупната тежина на облога за маска за вкус што содржи полимер формиран од

диметиламиноетил метакрилат, бутил метакрилат и метил метакрилат;
каде што полимерот е Eudragit E PO;
каде што споменатиот Eudragit E PO сочинува 50-75% од тежината на облогата за маска за вкус;
каде што фармацевтскиот состав е формулиран како мноштво на зрнца обложени со распрскување кои содржат јадро од семе, слој од лекови кој го содржи споменатиот натриум фенилбутират и споменатата обвивка за маска за вкус.
има уште 13 патентни барања

FIG. 1A

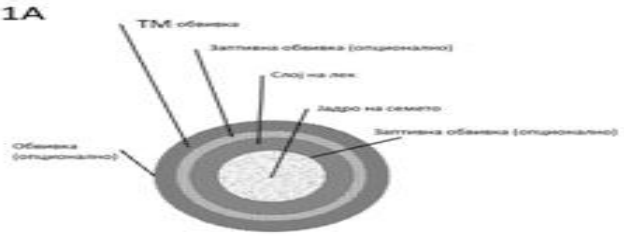

FIG. 1B

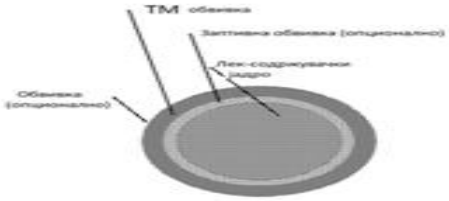

FIG. 1C

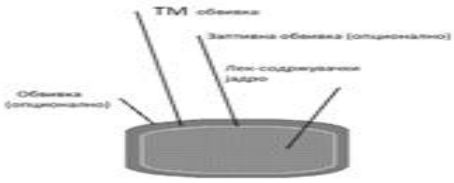

---

(51) **G 06F 1/16, G 06F 3/0A 61N 1/00**
(11) **13059** (13) T1
(21) **2023/301** (22) 25/07/2023
(45) 30/11/2023
(30) 21203974.7 04/11/2019 EP
(96) 04/11/2019 EP21203974.7
(97) 07/06/2023 EP3960260
(73) **Boreal Technology & Investment S.L Av. Sor Teresa Prat, 15 29003 Málaga, ES**
(74) Друштво за застапување од областа на индустриската сопственост ЖИВКО МИЈАТОВИЌ АНД ПАРТНЕРС ДОО Скопје Ул. Даме Груев бр. 3/2-11 1000 Скопје
(72) FUERTES PEÑA, Jose
(54) **УРЕД КОЈ СЕ ОБЛЕКУВА И МЕТОД ЗА ИСТИОТ**

(57) 1 Парче облека што се состои од најмалку една електрода (2) поврзана со кабел (3) со контролната единица (4), споменатиот кабел (3) има надворешна електрично изолациона структура (33) и наведената електрода (2) е подесена на таков начин што барем еден мускул на корисникот што го носи парчето облека е стимулиран кога електродата (2) генерира електрична команда (4), се карактеризира со тоа што:

- електродата (2) се состои од електрично спроводлив слој (22) направен од спроводлив материјал, и електрично спроводлив слој гел (21) поставен на врвот на електрично спроводливиот слој (22), и
- кабелот (3) понатаму содржи:

 спроводливи еластични влакна (31) кои од своја страна опфаќаат еластична структура (312) покриена со спроводлив слој (311) во електричен контакт со електрично спроводливиот слој (22) на електродата (2).
има уште 6 патентни барања

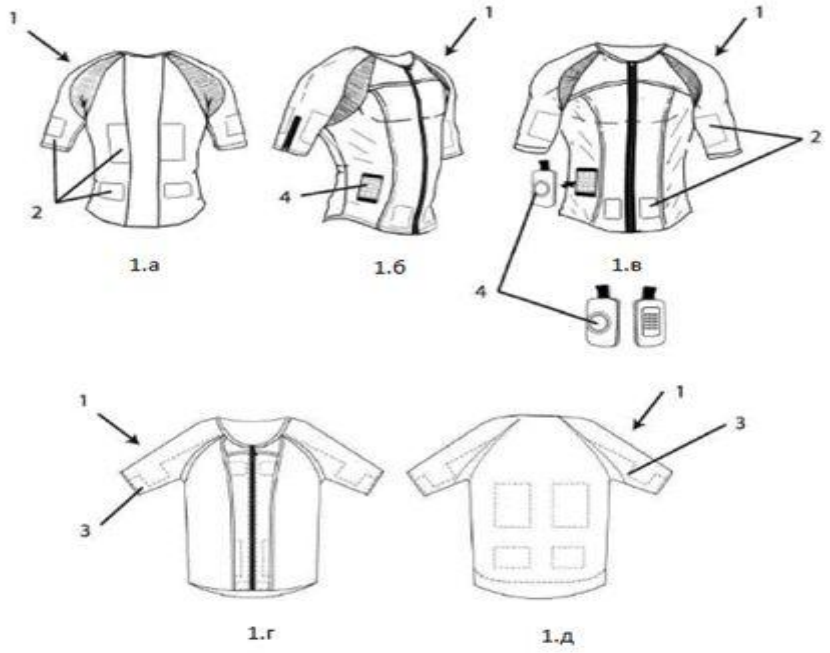

(51) **C 07K 16/30**
(11) **13029** (13) T1
(21) **2023/302** (22) 25/07/2023
(45) 30/11/2023
(30) 18173253 18/05/2018 EP
(96) 17/05/2019 EP19724502.0
(97) 12/07/2023 EP3794041
(73) **Glycotope GmbH Robert-Rössle-Strasse 10 13125 Berlin, DE**
(74) Друштво за застапување од областа на индустриската сопственост ЖИВКО МИЈАТОВИЌ АНД ПАРТНЕРС ДОО Скопје Ул. Даме Груев бр. 3/2-11 1000 Скопје
(72) DANIELCZYK, Antje; GELLERT, Johanna; FLECHNER, Anke and WEIGELT, Doreen
(54) **АНТИ-MUC1 АНТИТЕЛО**

(57) 1 Антитело способно да се врзува за MUCское опфаќа
(i) променлив регион со тежок ланец кој ги опфаќа регионите што ја одредуваат комплементарноста (CDRs) CDR-H1 со аминокиселинска секвенца од СЕКВ ИД БР: CDR-H2 што има аминокиселинска секвенца од СЕКВ ИД БР: 7 и CDR-H3 со аминокиселинска секвенца од СЕКВ ИД БР: 3, и
(ii) променлив регион со лесен ланец кој ги опфаќа регионите што ја одредуваат комплементарноста (CDRs) CDR-L1 со аминокиселинска секвенца од СЕКВ ИД БР: 4, CDR-L2 со аминокиселинска секвенца од СЕКВ ИД БР: 5 и CDR-L3 со аминокиселинска секвенца од СЕКВ ИД БР: 6.
има уште 17 патентни барања

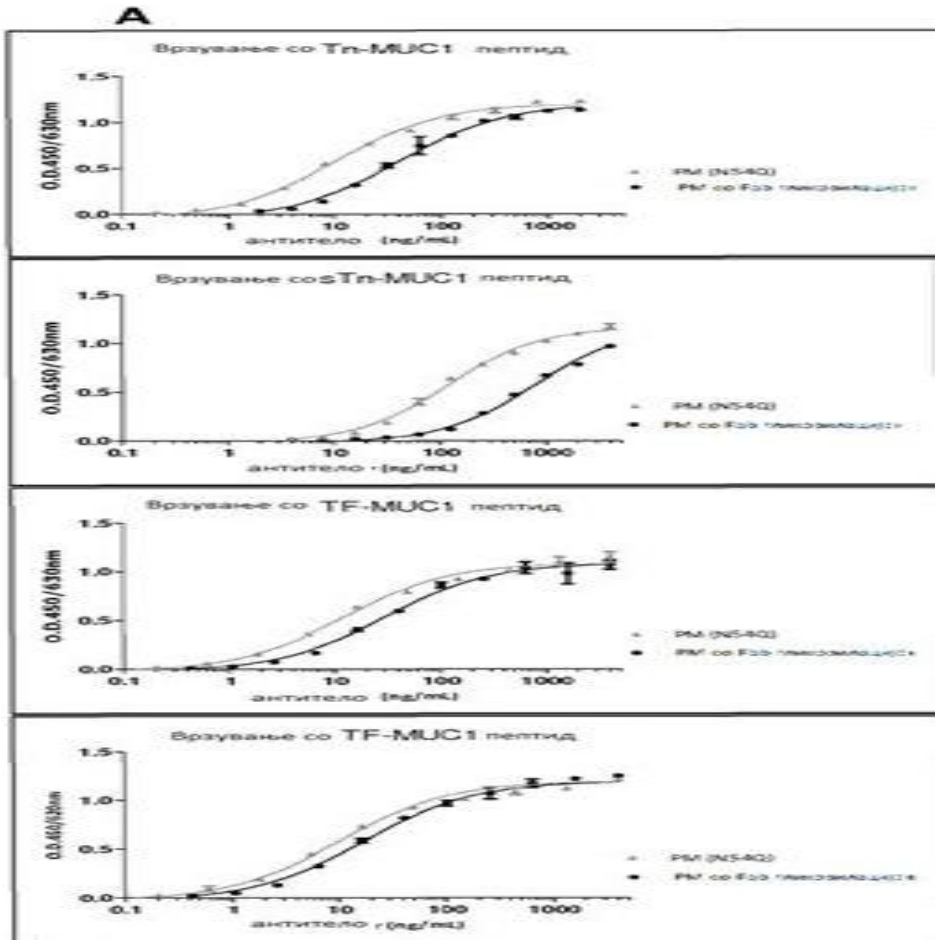

(51) **C 07C 235/06, C 07C 235/08, A 61P 25/22, A 61P 25/28, A 61P 25/18, A 61P 25/14, A 61P 25/24**

(11) **13030** (13) T1

(21) **2023/305** (22) 26/07/2023

(45) 30/11/2023

(30) 18708346.4 20/02/2018 EP

(96) 20/02/2018 EP18708346.4

(97) 12/07/2023 EP3755684

(73) **H. Lundbeck A/S Ottiliavej 9 2500 Valby , DK**

(74) Друштво за застапување од областа на индустриската сопственост ЖИВКО МИЈАТОВИЌ АНД ПАРТНЕРС ДОО Скопје Ул. Даме Груев бр. 3/2-11 1000 Скопје

(72) SAMS, Anette, Graven; ROTTLÄNDER, Mario; WANG, Xiaofang; DAS, Debasis; HONG, Jian and CHEN, Shu, Hui

(54) **АЛКОХОЛНИ ДЕРИВАТИ КАКО ОТВАРАЧИ НА КАНАЛИ ЗА КАЛИУМ KV7**

(57) 1 Соединение со Формула I

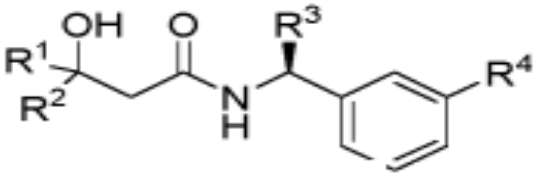

Формула 1 ;

каде што

R1 е избран од групата составена од C1-C6 алкил, CF3, CH2CF3, CF2CHF2, C3-C8 циклоалкил, каде што споменатиот C3-C8 циклоалкил може да биде супституиран со 1 или 2 F, CHF2 или CF3, а R2 е H, C1-C6 алкил

или CF3; или
R1 и R2 се комбинираат за да формираат C3-C5 циклоалкил опционално супституиран со 1 или 2 F, CHF2 или CF3;
R3 е C1-C3 алкил или CH2O-C1-3 алкил, споменатиот C1-C3 алкил или CH2O-C1-3 алкил може опционално да се супституираат со 1 или 2 F;
R4 е избран од групата која се состои од OCF3, OCH2CF3 или OCHF2.
има уште 7 патентни барања

(51) **C 07K 16/28**
(11) **13069** (13) T1
(21) **2023/310** (22) 28/07/2023
(45) 30/11/2023
(30) 20170008778 01/06/2017 GB and 20170008779 01/06/2017 GB
(96) 01/06/2018 EP18732263.1
(97) 07/06/2023 EP3630143
(73) **Akamis Bio Limited Akamis House 4-10 The Quadrant Barton Lane Abingdon, Oxfordshire OX14 3YS, GB**
(74) Друштво за интелектуална сопственост МИНЕРВА ИП ДОО Скопје ул. Петар Поп Арсов бр. 8/6, 1000, Скопје
(72) CHAMPION, Brian; BROMLEY, Alice, Claire, Noel and BESNEUX, Mathieu
(54) **Онколитски вирус и постапка**
(57) 1 Онколитски вирус кој што содржи трансгенска касета која што декодира анти-CD40 антитело, кадешто вирусот содржи SEQ ID NO: 1.
има уште 15 патентни барања

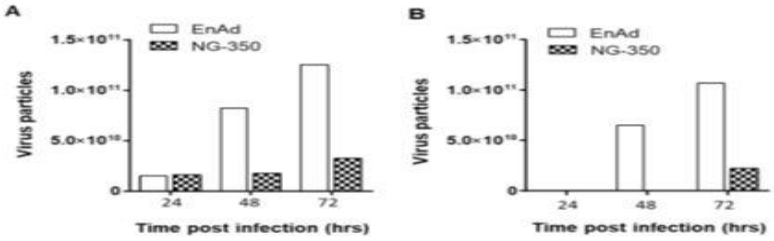

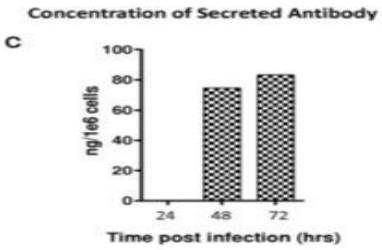

(51) **C 07D 405/10, C 07D 405/04, C 07D 405/14, A 61K 31/4433, A 61K 31/4439, A 61P 35/00, A 61P 31/18, A 61P 31/20**
(11) **13007** (13) T1
(21) **2023/322** (22) 08/08/2023
(45) 30/11/2023
(30) 20190179072 07/06/2019 EP
(96) 05/06/2020 EP20730279.5
(97) 19/07/2023 EP3980413

(73) **Janssen Sciences Ireland Unlimited Company Barnahely Ringaskiddy, Co Cork , IE**
(74) БЕРИН Д.О.О. СКОПЈЕ ул.Македонија бр.27/2/22, 1000 Скопје
(72) MC GOWAN, David Craig and JACOBY,Edgar

(54) **ХЕТЕРОЦИКЛИЧНИ ИМУНОМОДУЛАТОРИ КАКО PDL1 ИНХИБИТОРИ НА КОНТРОЛЕН ПУНКТ**

(57) 1 Соединение со формула (I),

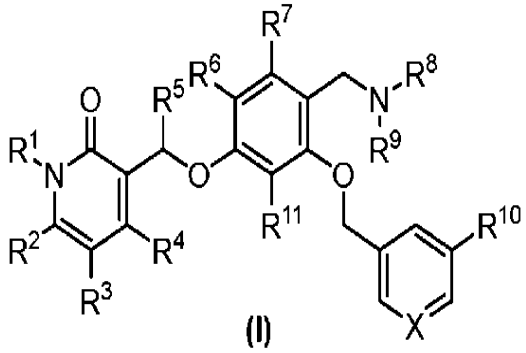

(I)

вклучувајќи ги стереоизомерите или нивни тавтомерни форми или нивна прифатлива фармацевтска сол, каде што

R1 е прстен што опционално се заменува со еден или повеќе супституенти избрани од халоген, CN, C1-6алкил, C1-6халоалкил, C3-6циклоалкил, C1-6хетероалкил, NRxRy, NRxC(=O)Ry, NRxCO2Ry, NRxC(=O)NRxRy, OC(=O)NRxRy, O-(6 до 10-член арил), O-(5 до 10-член хетероарил) и прстен;

R2, R3, R4, R5, R6, R7 и R11 се независно избрани од H, халоген, C1-4алкил и C1-4алкил заменет со еден или повеќе F;

R8 и R9 се независно избрани од H, C1-6алкил и C1-6хетероалкил, секој од C1-6алкил и C1-6хетероалкил што се опционално заменети со еден или повеќе супституенти избрани од C1-4алкил, OH, OCH3, -CO2H, -CO2C1-4алкил, C3-6хетероцикл, арил и хетероарил

каде што C3-6хетероцикл е опционално заменет со еден или повеќе супституенти избрани од оксо, OH и CO2H;

под услов R8 и R9 да не бидат H;

или каде што R8 и R9 се поврзани заедно да формираат C3 6хетероцикл што е опционално заменет со еден или повеќе супституенти избрани од C1-6алкил, оксо, OH и CO2H;

R10 е избран од H, CN, халоген, C1-6алкил, OC1-6алкил, C1-6алкил-CO2H, C1-6алкил-CO2-C1-6алкил, C1-6алкил-C(O)NH2, C1-6алкил-CO-NHC1 6алкил, C1-6алкил-C(O)N(C1-6алкил)2, C(=O)NRxRy, SO2-C1-6алкил, арил и хетероарил;

каде што арил и хетероарил се опционално заменети со еден или повеќе супституенти избрани од CN, халоген, C1-6алкил, OC1-6алкил, C1-6алкил-CO2H, C1-6алкил-CO2-C1-6алкил, C1-6алкил-C(O)NH2, C1-6алкил-CO- NHC1-6алкил, C1-6алкил-C(O)N(C1-6алкил)2, C(=O)NRxRy и SO2-C1-6алкил;

X е N или CR12;

R12 е избран од H, F, Cl, CN, C(=O)NRxRy, арил и хетероарил,

каде што арил и хетероарил се опционално заменети со еден или повеќе супституенти избрани од CN, халоген, C1-6алкил, OC1-6алкил, C1-6алкил-CO2H, C1-6алкил-CO2-C1-6алкил, C1-6алкил-C(O)NH2, C1-6алкил-CO- NHC1-6алкил, C1-6алкил-C(O)N(C1-6алкил)2, C(=O)NRxRy и SO2-C1-6алкил; и

Rx и Ry се независно избрани од H и C1-6алкил.

има уште 15 патентни барања

(51) **A 45C 5/14, A 45C 13/00** (11) **13031** (13) T1

(21) **2023/334** (22) 11/08/2023
(45) 30/11/2023
(30) 202032200 U 09/10/2020 ES
(96) 08/10/2021 EP21819160.9
(97) 26/07/2023 EP4088613
(73) **Vingbox Ibérica, S.L. Centro Comercial Puerta de Banús bloque D-1ª Marbella (Málaga) 29660 Marbella Málaga, ES**
(74) Друштво за застапување од областа на индустриската сопственост ЖИВКО МИЈАТОВИЌ АНД ПАРТНЕРС ДОО Скопје Ул. Даме Груев бр. 3/2-11 1000 Скопје
(72) GÓMEZ NÚÑEZ, José Ignacio and FERNÁNDEZ CARMONA, Jorge
(54) **ЗАШТИТНО ПАКУВАЊЕ ЗА КУФЕРИ**
(57) 1 а.- Заштитник за куфер кој се состои од картонска амбалажа, направена од развивање на лист исечен со матрица од картон, во кој се дефинира правоаголен, хоризонтално издолжен главен дел, кој по пат на преклопување по вертикалните линии одредува две поголеми (1-1') и помали (2-2') страни на правоаголен призматичен контејнер, при што призмата се формира со прикачување на јазик (3) поврзан странично со една од поголемите страни (1) и фиксирани со лепило на слободната помала страна (2), формирајќи преклоплива правоаголна призма, при што од долните рабови на поголемите (1-1') и помалите (2-2') лица излегуваат преклопни прирабници (4, 4', 5, 5')
со средства за прицврстување со лепење кои го одредуваат дното на контејнерот, при што преклопните прирабници имаат вдлабнатини ставени на аглите, кои ги одредуваат отворите за да се спакуваат тркалата на куферот, додека горната уста на контејнерот вклучува две помали јазичиња за затворање (11-11'), кои се надополнети со предно јазиче (10) и задно јазиче (9), опремени со средства за прицврстување со лепење како и со вдлабнатини кои одредуваат отвор за премин на телескопската рачка на куферот; при што задното јазиче (9) вклучува надолжна влечна линија (15) која овозможува областа за лепење на споменатото задно јазиче (9) да се одвои од предното јазиче (10).
има уште 1 патентни барања

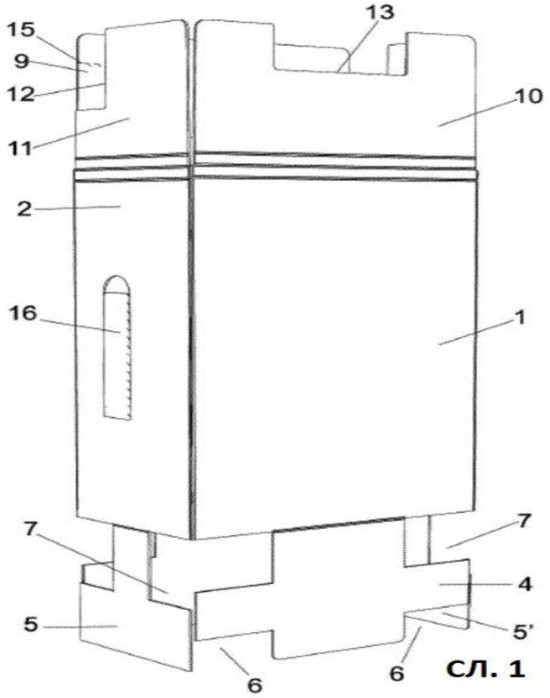

СЛ. 1

(51) **A 61K 35/74, A 61P 25/20, A 61P 25/28, A 61P 25/00**
(11) **13055** (13) T1
(21) **2023/344** (22) 17/08/2023
(45) 30/11/2023
(30) 201662322946P 15/04/2016 US
(96) 15/04/2017 EP17783343.1
(97) 07/06/2023 EP3442547
(73) **Baylor College of Medicine**
One Baylor Plaza Houston, TX 77030-341US
(74) БЕРИН Д.О.О. СКОПЈЕ ул.Македонија бр.27/2/22, 1000 Скопје
(72) COSTA-MATTIOLI, Mauro and BUFFINGTON, Shelly Alexandra
(54) **ЛАКТОБАЦИЛУС РЕУТЕРИ ММ4-1А ЗА УПОТРЕБА ВО ЛЕКУВАЊЕТО ИЛИ ЗАШТИТАТА ОД НАРУШУВАЊЕ НА АУТИЗАМ СПЕКТАР**

(57) 1 Формулација којшто содржи Лактобацилус реутери ММ4-1А (ATCC-PTA-6475) и/или биоактивен екстракт или негова фракција за употреба во постапка за лекување или заштитување од едно или повеќе нарушувања во социјално однесување кај поединец со нарушување на аутизам спектар, којашто ги содржи чекорите за обезбедување кај поединецот и/или мајката за време на бременост со поединецот на терапевтска активна количина од формулацијата.
има уште 12 патентни барања

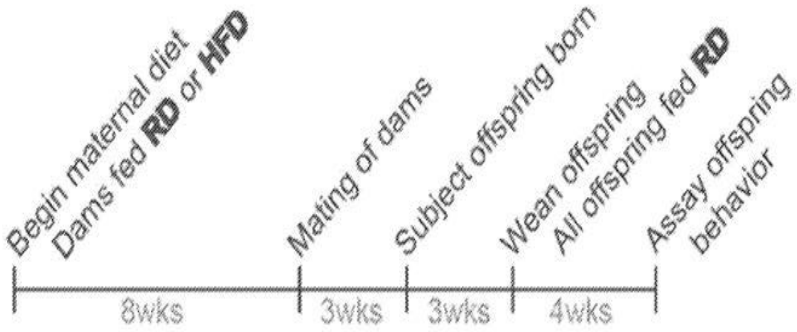

(51) **C 07K 16/28, A 61K 39/00, A 61K 39/395**
(11) **12996** (13) T1
(21) **2023/350** (22) 17/08/2023
(45) 30/11/2023
(30) 201762492829 P 01/05/2017 US and 201762500345 P 02/05/2017 US
(96) 01/05/2018 EP18724768.9
(97) 26/07/2023 EP3618863

(73) **Agenus Inc.3 Forbes Road Lexington, MA 02421 , US**
(74) ДРУШТВО ЗА ЗАСТАПУВАЊЕ МСА ИП-МИЛОЈЕВИЌ-СЕКУЛИЌ ДОО КУМАНОВО
Србо Томовиќ 36/1-7, 1300, Куманово
(72) WILSON, Nicholas, Stuart; CHAND, Dhan, Sidhartha; UNDERWOOD, Dennis, John and MORIN, Benjamin, Maxime
(54) **АНТИ-TIGIT АНТИТЕЛА И МЕТОДИ ЗА НИВНА УПОТРЕБА**

(57) 1 Изолирано антитело кое специфично се сврзува за хуман TIGIT, антителото содржи варијабилен регион на тешка низа (VH) кој ја содржи аминокиселинската секвенца наведена со SEQ 1D N0: 9, варијабилен регион на лесна низа (VL) кој ја содржи аминокиселинската секвенца наведена со SEQ N0: 10.
има уште 11 патентни барања

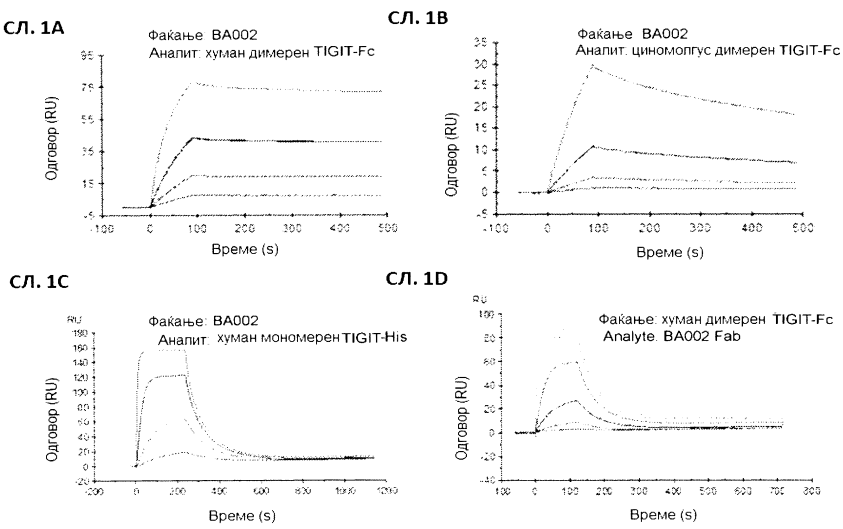

Доставено на дополнителни податоци (разно) MK/E/2023/00350 by EPO Received on 30/08/2023 01:52:31 PM
Affecting files MK/P/2023/000350 EP 3618863 / EP 3618863

(51) **C 04B 28/08, C 04B 28/02**
(11) **13060** (13) T1
(21) **2023/351** (22) 17/08/2023
(45) 30/11/2023
(30) 19182726 26/06/2019 EP
(96) 26/06/2020 EP20734059.7
(97) 26/07/2023 EP3990414
(73) **ORBIX Productions Henry Fordlaan 84 3600 Genk, BE**
(74) ДРУШТВО ЗА ЗАСТАПУВАЊЕ МСА ИП-МИЛОЈЕВИЌ-СЕКУЛИЌ ДОО КУМАНОВО
Србо Томовиќ 36/1-7, 1300, Куманово

(72) MAYELLE, Nick; VAN MECHELEN, Dirk and VAN MIERLOO, Peter

(54) **МЕТОД ЗА ПОДГОТОВКА НА КАРБОНАТНО СВРЗАН,КОМПАКТЕН АРТИКЛ**

(57) 1 Метод за добивање на карбонатно сврзан, компактен артикл, кој метод ги опфаќа чекорите на:

- снабдување со честички од материјал кој може да се карбонизира;
- компактирање на материјалот во обпик на честички за да се формира компакт; и
- карбонизирање на споменатиот компакт во предодреден временски период со гас кој ссдржи јаглерод диоксид за да се добијат карбонати со што се трансформира контакгот во споменатиот карбонатно сврзан, компакген артикп,

се карактеризира со тоа што карбонизацијата на споменатиот компакт се започнува и последователно продолжува најмалку 1 час со низок парцијален притисок на јаглерод диоксид во споменатиот гас, после која карбонизацијата на споменатиот компакт се продолжува најмалку 8 часа со висок парцијален притисок на јаглерод диоксид во споменатиот гас, споменатиот низок парцијален притисок на јаглерод диоксид е понизок од 0.5 бари и споменатиот висок парцијален притисок на јаглеррд диоксид е еднаков на или повисок од 0.5 бари.

има уште 14 патентни барања

---

(51) **C 12N 9/10, C 12P 21/00**

(11) **13032** (13) T1

(21) **2023/352** (22) 22/08/2023

(45) 30/11/2023

(30) 201962819762 P 18/03/2019 US

(96) 18/03/2020 EP20718990.3

(97) 07/06/2023 EP3942028

(73) **GlaxoSmithKline Biologicals S.A. and Janssen Pharmaceuticals, Inc.Rue de l'Institut, 89 1330 Rixensart, BE and 1125 Trenton-Harbourton Road Titusville, NJ 08560, US**

(74) Друштво за застапување од областа на индустриската сопственост ЖИВКО МИЈАТОВИЌ АНД ПАРТНЕРС ДОО Скопје Ул. Даме Груев бр. 3/2-11 1000 Скопје

(72) POOLMAN, Jan, Theunis; KOWARIK, Michael, Thomas; KEMMLER, Stefan, Jochen; MALLY, Manuela; GEURTSEN, Jeroen; BURGHOUT, Pieter, Jan; WEERDENBURG, Eveline, Marleen; FAE, Kellen, Cristhina; IBARRA YON, Patricia; ABBANAT, Darren, Robert; GAMBILLARA, FONCK, Veronica; BRAUN, Martin, Edward and CARRANZA SANDMEIER, Maria, Paula

(54) **МЕТОДИ НА ПРОИЗВОДСТВО НА БИОКОНЈУГАТИ НА E. COLI O-АНТИГЕН ПОЛИСАХАРИДИ, НИВНИ СОСТАВИ И МЕТОДИ НА НИВНА УПОТРЕБА**

(57) 1 Метод за подготовка на биоконјугат на E. coli Ox-антиген полисахарид ковалентно поврзан со протеин носач, методот опфаќа:

(i) обезбедување на рекомбинантна прокариотска клетка домаќин што содржи:

а. нуклеотидна секвенца на генска група rfb за Ox-антиген полисахарид;

б. нуклеотидна секвенца што го кодира протеинот-носител што содржи најмалку едно место за гликозилација што содржи консензусна секвенца на гликозилација Asn-X-Ser(Thr), каде што X е која било амино киселина освен Pro (СЕКВ ИД БР: 1), по можност консензусна секвенца на гликозилација Asp(Glu)-X-Asn-Z-Ser(Thr), каде што X и Z се независно избрани од која било амино киселина освен Pro (СЕКВ ИД БР: 2); и

в. нуклеотидна секвенца која кодира олигосахарил трансфераза PglBy; и

(ii) култивирање на рекомбинантната прокариотска клетка домаќин под услови за

производство на биоконјугатот, при што:
кога Ox-антигенот е O1A антиген полисахарид, PglBy ги содржи мутациите на амино киселините N311V, K482R, D483H и A669V;
кога Ox-антигенот е гликозилиран 04 антиген полисахарид, PglBy ја содржи мутацијата на амино киселината N311V или мутациите на амино киселините Y77H и N311V, и
рекомбинантната клетка домаќин понатаму содржи секвенца што кодира глукозилтрансфераза GtrS која има најмалку 80% идентитет на СЕКВ ИД БР: 4 и е способна да модифицира антиген полисахарид на E. coli 04 со додавање на гликоза за да произведе E. coli глукозилиран 04 антиген полисахарид, и нуклеотидни секвенци кои кодираат транслоказа GtrA и гликозилтрансфераза GtrB кои имаат најмалку 80% идентитет на секвенца СЕКВ ИД БР: 7 и 8 редоследно, каде што транслоказата е способна да ја транслоцира гликозата поврзана со бактопренол, а гликозилтрансферазата е способна за глукозилирање;
кога Ox-антигенот е O6A антиген полисахарид, PglBy ги содржи мутациите на амино киселините N311V, K482R, D483H и A669V;
кога Ox-антигенот е 08 антиген полисахарид, PglBy не содржи мутации на амино киселини на позициите 77, 80, 287, 289, 31482, 483 и 669;
кога Ox-антигенот е 015 антиген полисахарид, PglBy ги содржи мутациите на амино киселините N311V, K482R, D483H и A669V;
кога Ox-антигенот е 016 антиген полисахарид, PglBy ги содржи мутациите на амино киселините Y77H, S80R, Q287P, K289R и N311V;
кога Ox-антигенот е O18A антиген полисахарид, PglBy не содржи мутации на амино киселини на позициите 77, 80, 287, 289, 31482, 483 и 669; и
кога Ox-антигенот е 075 антиген полисахарид, PglBy ја содржи аминокиселинската мутација N311V, каде што во секој случај мутациите на амино киселини се поврзани со дивиот тип PglB што ја има аминокиселинската секвенца од СЕКВ ИД БР: 6, и
каде што O1A, глукозилирани 04, 06A, 08, 015, 016, 018A и 075 антиген полисахариди имаат структури на Формули (O1A):

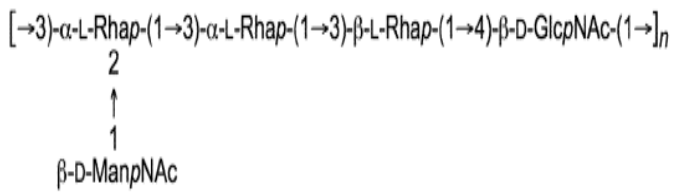

(O4-Glc+):

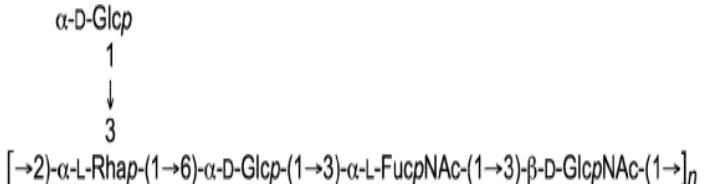

(O6A):

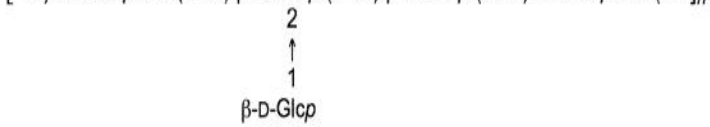

(O8): α-D-Manp3Me-(1→[3)-β-D-Manp-(1→2)-α-D-Manp-(1→2)-α-D-Manp-(1→]n,

(O15): [→2)-β-D-Galp-(1→3)-α-L-FucpNAc-(1→3)-β-D-GlcpNAc-(1→]n,

(O16):

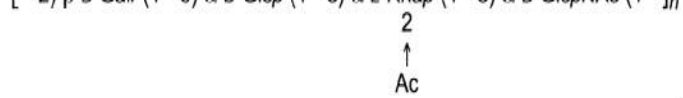

(O18A):

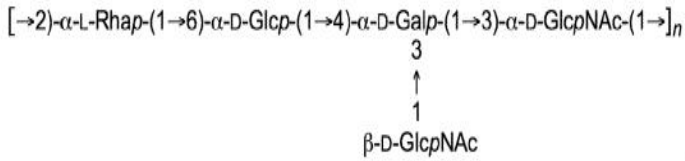

и

(O75):

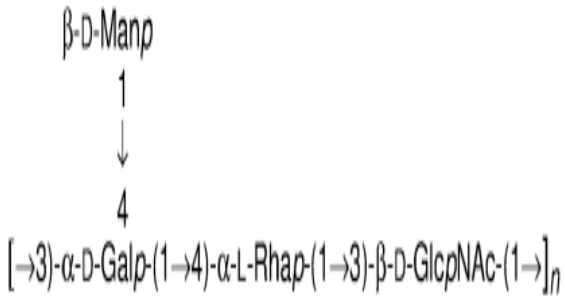

редоследно, и секое
n е независно цел број од 1 до 100, по можност
од 3 до 50, на пр. 5 до 40, на пр. 7 до 25, на пр.
10 до 20.
има уште 15 патентни барања

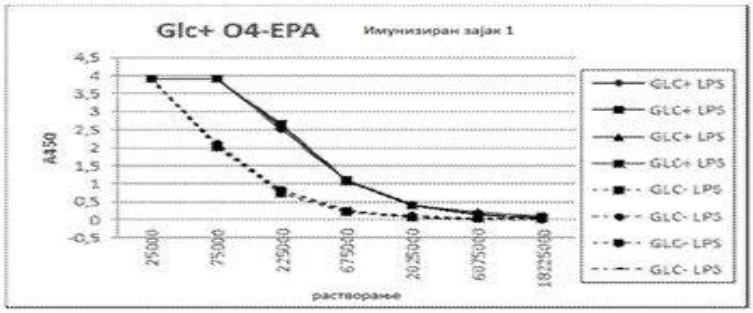

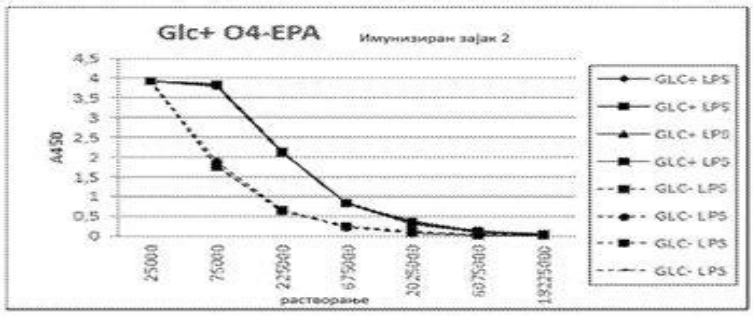

(51) **A 61K 31/00, A 61K 9/50, A 61K 9/28, A 61K 9/20**
(11) **12997** (13) T1
(21) **2023/358** (22) 23/08/2023
(45) 30/11/2023
(96) 16/04/2018 EP18386007.1
(97) 07/06/2023 EP3556357
(73) **Vianex S.A. Tatoiou Street 18th km Athens-Lamia National Road 146 71 Nea Erythrea, Attiki, GR**
(74) ДРУШТВО ЗА ЗАСТАПУВАЊЕ МСА ИП-МИЛОЈЕВИЌ-СЕКУЛИЌ ДОО КУМАНОВО Васко Карангелевски бр. 111В/1-36, 1300, Куманово
(72) Nikolakakis, Ioannis
(54) **СОСТАВИ НА ПИРИДОСТИГМИН СО ПРОДОЛЖЕНО ОСЛОБОДУВАЊЕ**
(57) 1 Фармацевтски состав со продолжено ослободување кој се состои од терапевтски ефективно количество на пиридостигмин или

негова фармацевтски прифатлива сол, растворувач, и кополимер кој опфаќа поливинил ацетат и поливинил пиролидон во сооднос од 3:1 до 5:при што составот се добива преку истиснување со топло топење.
има уште 13 патентни барања

b.- EPO patents EPO MK/P/2023/000358 received at 24/08/2023 10:33:21 AM by KETI

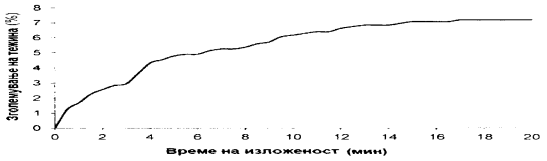

Слика 1

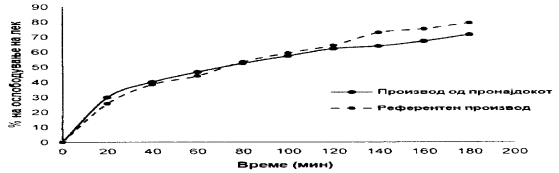

Слика 2

(51) **G 01N 33/543, C 07H 21/00, C 07K 14/00, C 07K 16/00, C 07K 7/00, C 07K 17/00, C 40B 70/00, B 82Y 5/00**
(11) **13033** (13) T1
(21) **2023/363** (22) 24/08/2023
(45) 30/11/2023
(30) 201562120262 P 24/02/2015 US
(96) 24/02/2016 EP19196007.9
(97) 09/08/2023 EP3650458
(73) **City of Hope 1500 East Duarte Road Duarte, CA 91010, US**
(74) Друштво за застапување од областа на индустриската сопственост ЖИВКО МИЈАТОВИЌ АНД ПАРТНЕРС ДОО Скопје Ул. Даме Груев бр. 3/2-11 1000 Скопје
(72) BERLIN, Jacob; COPELAND, Gregory; ELISON, Kathleen and MURADYAN, Hurik
(54) **ХЕМИСКИ КОДИРАНИ ПРОСТОРНО АДРЕСИРАНИ ПЛАТФОРМИ ЗА БИБЛИОТЕКАРСКИ СКРИНИНГ**

(57) 1 Метод кој ги опфаќа чекорите на:
(i) прикачување на микрочестичка на цврста подлога, со што се формира имобилизирана микрочестичка, при што споменатата имобилизирана микрочестичка е понатаму ковалентно прикачена на:
(а) домен на лиганд преку првиот поврзувач; и
(б) ознака за кодирање преку втор поврзувач;
каде што споменатиот домен на лиганд е пептид, протеин, макроцикличен пептид, пептидомиметик, полиамид или макролактам;
каде што споменатата ознака за кодирање е секвенца на нуклеинска киселина која го идентификува споменатиот домен на лиганд;
каде што споменатиот втор поврзувач е цеплив и споменатиот прв поврзувач не е цеплив под услов споменатиот втор поврзувач да е цеплив;
каде што споменатиот прв поврзувач содржи -C(O)NH- или -NHC(O)-, а споменатиот втор поврзувач содржи -C(O)O- или -OC(O)-; и
(ii) извршување на процедура за декодирање на

ознаката за кодирање, со што се идентификува составот на доменот на лигандот и неговата локација на споменатата цврста подлога; и
(iii) цепење на споменатиот втор поврзувач на споменатата микрочестичка, со што се формира расцепена микрочестичка.
има уште 13 патентни барања

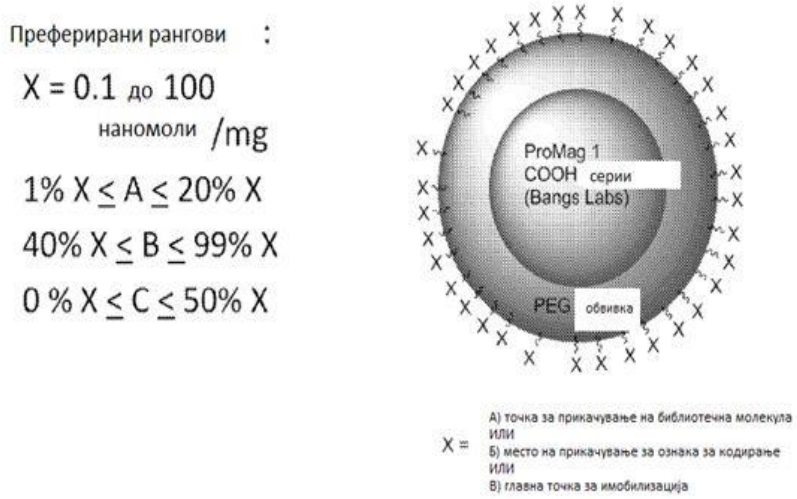

(51) **C 07K 14/62, A 61K 45/06, A 61K 9/00, A 61K 9/02, A 61K 9/20, A 61K 9/48, A 61K 38/28, A 61K 9/14, A 61P 1/14**
(11) **13034** (13) T1
(21) **2023/372** (22) 29/08/2023
(45) 30/11/2023
(30) 201662312473 P 24/03/2016 US
(96) 24/03/2017 EP17771247.8
(97) 12/07/2023 EP3432861
(73) **Elgan Pharma Ltd.New Generation Technologies NGT3 13 Wadi El-Haj Street 1711102 Nazareth, IL**
(74) Друштво за застапување од областа на индустриската сопственост ЖИВКО МИЈАТОВИЌ АНД ПАРТНЕРС ДОО Скопје Ул. Даме Груев бр. 3/2-11 1000 Скопје
(72) ATAROT, Tal and OLSHANSKY, Michal
(54) **УПОТРЕБА НА ИНСУЛИН ЗА ПОТТИКНУВАЊЕ НА ГАСТРИЧНО ПРАЗНЕЊЕ**
(57) 1 Состав кој содржи инсулин за употреба при поттикнување на гастрично празнење кај субјект кој има потреба од истото, каде што составот треба да се дава ентерално, каде што субјектот е новороденче со ниска родилна тежина, и каде што составот обезбедува вкупна количина на инсулин на субјектот од околу 0,001 U/kg/ден до околу 1,0 U/kg/ден.
има уште 11 патентни барања

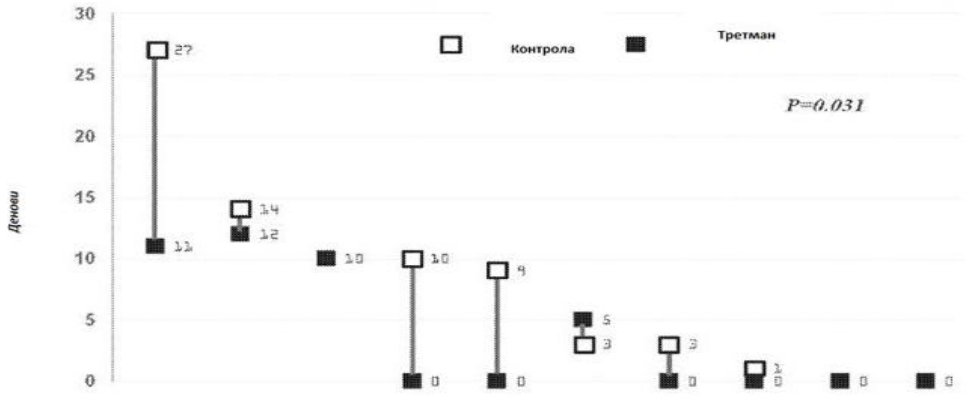

(51) **A 61K 31/66A 61P 25/02**

(11) **13057** (13) T1

(21) **2023/375** (22) 30/08/2023

(45) 30/11/2023

(30) 202163192248P 24/05/2021 US

(96) 23/05/2022 EP22731960.5

(97) 19/07/2023 EP4114404

(73) **Medicon Pharmaceuticals, Inc. 18 Blueberry Ridge Road Setauket, NY 11733, US**

(74) БЕРИН Д.О.О. СКОПЈЕ ул.Македонија бр.27/2/22, 1000 Скопје

(72) RIGAS, Basil.

(54) **ЛЕКУВАЊЕ НА БОЛКА ПОВРЗАНА СО ДИЈАБЕТСКА ПЕРИФЕРНА НЕВРОПАТИЈА**

(57) 1 Фосфосулиндак (ПС) за употреба во лекување на и/или заштитување од невропатска болка поврзна со дијабетска периферна невропатија (ДПН) кај субјект. има уште 14 патентни барања

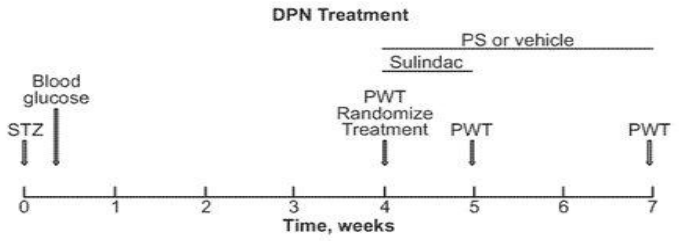

Сл.2

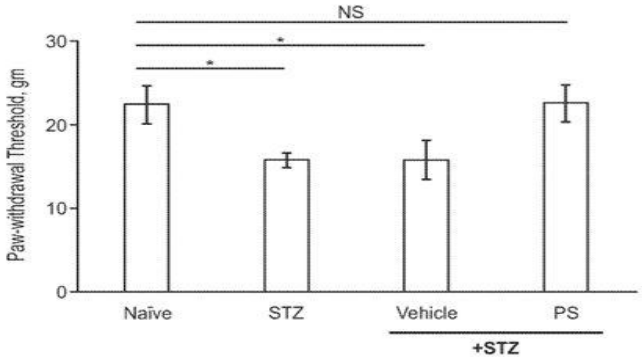

(51) **A 61K 31/573, A 61K 9/08, A 61K 47/14**
(11) **13061** (13) T1
(21) **2023/378** (22) 30/08/2023
(45) 30/11/2023
(96) 25/02/2020 EP20386012.7
(97) 07/06/2023 EP3871662
(73) **LABOMED PHARMACEUTICAL COMPANY S.A.Ioannou Metaxa 84 19441 Koropi, Attica, GR**
(74) ДРУШТВО ЗА ЗАСТАПУВАЊЕ МСА ИП-МИЛОЈЕВИЌ-СЕКУЛИЌ ДОО КУМАНОВО Васко Карангелески“ бр. 111В/1-36, 1300, Куманово
(72) Liolios, Georgios; Panagiotopoulos, Tsampikos-Dimitrios and Pachis, Konstantinos
(54) **ОРАЛНИ РАСТВОРИ КОИ СОДРЖАТ ФЛУДРОКОРТИЗОН АЦЕТАТ**
(57) 1 Орален фармацевтски раствор кој содржи од 0.001% т/в до 0.01% т/в флудрокортизон ацетат и не-воден течен носач кој содржи еден или повеќе триглицериди на заситени масни киселини со алифатична низа од 6 до 10 јаглеродни атоми (триглицериди со средна низа), каде што вкупната концентрација на триглицериди со средна низа во оралниот раствор е најмалку 45% т/в.
има уште 7 патентни барања

(51) **G 01N 33/68, C 07K 16/28, A 61P 35/00, A 61P 37/00**
(11) **13035** (13) T1
(21) **2023/387** (22) 01/09/2023
(45) 30/11/2023
(30) 201562110071 P 30/01/2015 US and 201562258082 P 20/11/2015 US
(96) 29/01/2016 EP16744204.5
(97) 09/08/2023 EP3250610
(73) **Momenta Pharmaceuticals, Inc. [US] 1125 Trenton-Harbourton Road Titusville, NJ 08560, US**
(74) Друштво за застапување од областа на индустриската сопственост ЖИВКО МИЈАТОВИЌ АНД ПАРТНЕРС ДОО Скопје Ул. Даме Груев бр. 3/2-11 1000 Скопје

(72) KEHRY, Marilyn; KING, David, J.; LING, Leona, E.; MEADOR, James III; ROY, Sucharita and MANNING, Anthony

(54) **FCRN АНТИТЕЛА И МЕТОДИ ЗА НИВНА УПОТРЕБА**

(57)

има уште патентни барања

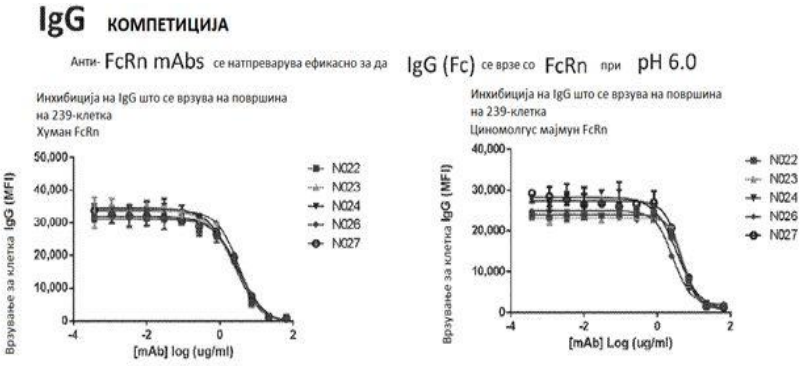

EC50 (nM)	N022	N023	N024	N026	N027
Хуман FcRn	2.93	2.48	2.48	3.24	3.25
Циномолгус FcRn	4.80	5.16	3.51	2.68	4.46

(51) **C 07D 413/12, C 07D 413/14, A 61K 31/553, A 61P 29/00, A 61P 37/02**

(11) **13036** (13) T1

(21) **2023/388** (22) 04/09/2023

(45) 30/11/2023

(30) 201862666462P 03/05/2018 US

(96) 02/05/2019 EP19724048.4

(97) 09/08/2023 EP3788044

(73) **Rigel Pharmaceuticals, Inc. 611 Gateway Boulevard Suite 900 South San Francisco, CA 94080, US**

(74) БЕРИН Д.О.О. СКОПЈЕ ул.Македонија бр.27/2/22, 1000 Скопје

(72) BHAMIDIPATI, Somasekhar; TAYLOR, Vanessa; MASUDA, Esteban and SHAW, Simon

(54) **RIP1 ИНХИБИТОРНИ СОЕДИНЕНИЈА И ПОСТАПКИ ЗА ПРАВЕЊЕ И УПОТРЕБУВАЊЕ НА ИСТИТЕ**

(57) 1 Соединение коешто:

(а) ја има формулата

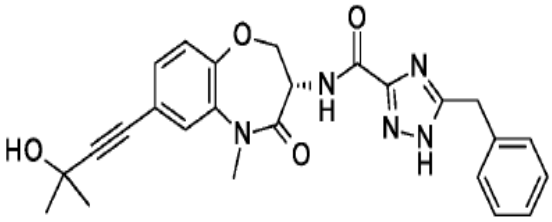

;

или
(b) е негова фармацевтска прифатлива сол.

има уште 4 патентни барања

(51) **A 23J 1/14, A 23J 1/00**
(11) **13037** (13) T1
(21) **2023/392** (22) 04/09/2023
(45) 30/11/2023
(30) 201170106 01/03/2011 DK
(96) 01/03/2012 EP12716210.5
(97) 14/06/2023 EP2680709
(73) **Københavns Universitet Norregade 10 1165 Copenhagen K, DK**
(74) Друштво за застапување од областа на индустриската сопственост ЖИВКО МИЈАТОВИЌ АНД ПАРТНЕРС ДОО Скопје Ул. Даме Груев бр. 3/2-11 1000 Скопје
(72) ANDERSEN, Keld Ejdrup; SØRENSEN, Jens Christian; SØRENSEN, Hilmer and SØRENSEN, Anne Dorthe
(54) **ПРОЦЕС НА ИЗРАБОТКА НА ПРОИЗВОД ОД РАСТИТЕЛЕН МАТЕРИЈАЛ**

(57) 1 Процес на изработка на производ осиромашен од фитати од растителен материјал добиен од мешунки, кој ги опфаќа чекорите на:

- обезбедување дисруптиран растителен материјал кој опфаќа <10 %(w/w) скроб и <10 %(w/w) масло/липиди;
- истовремено приспособување на pH-вредноста на дисруптираниот растителен материјал до pH-вредност во опсег од 1.5 до 2.5 и загревање на дисруптираниот растителен материјал до температура во опсег од 50°C до 80°C за да се обезбеди загреана, киселинска суспензија;
- изолирање на производот од загреаната киселинска суспензија.

има уште 9 патентни барања

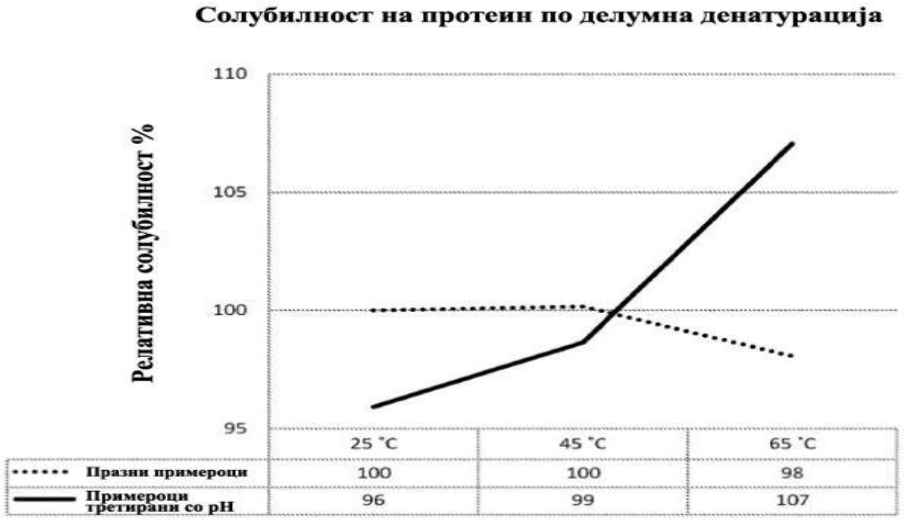

(51) **H 04N 1/46, H 04N 9/64, H 04N 1/64**
(11) **12998** (13) T1
(21) **2023/393** (22) 01/09/2023
(45) 30/11/2023
(30) 39429410 P 18/10/2010 US
(96) 06/09/2011 EP20160837.9
(97) 23/08/2023 EP3697073
(73) **Dolby Laboratories Licensing Corporation 1275 Market Street San Francisco, CA 94103 , US**

(74) ДРУШТВО ЗА ЗАСТАПУВАЊЕ МСА ИП-МИЛОЈЕВИЌ-СЕКУЛИЌ ДОО КУМАНОВО
Србо Томовиќ 36/1-7, 1300, Куманово
(72) MESSMER, Neil W. and WAN, Chun Chi
(54) **МЕТОДИ И АПАРАТ ЗА ОБРАБОТКА НА СЛИКА СО КОРИСТЕЊЕ НА ЛОКАЛИЗИРАНИ ГАМА ДЕФИНИЦИИ**
(57) 1 Метод (120,120А) за декодирање на податоци за слика (118) за репродукција на екран, кој содржи:
екстракција (122,122А) на метаподатоци од податоците за сликата, метаподатоците укажуваат на локализирана гама дефиниција и метаподатоците обезбедуваат информации за локализираната гама дефиниција за една или повеќе одредени рамки;
декомпресија (124, 124А) на податоците за сликата; и примена (126, 126А) на инверзна гама трансформација на податоците за сликата, каде што инверзната гама трансформација ги мапира координатните вредности на боја на локализираната гама дефиниција во координатни вредности на боја на формат на податоци за слика за репродукција на екранот,
каде што гамата на локализираната гама дефиниција е помала од гамата на податоците за сликата.
има уште 7 патентни барања

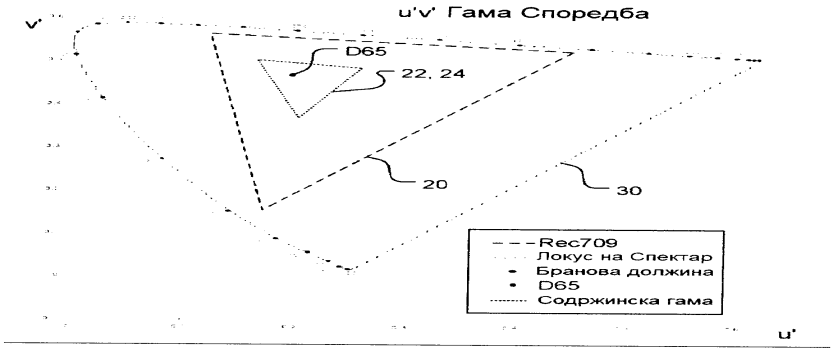

СЛИКА 1А

(51) **А 61К 31/4178, А 61К 9/48, А 61Р 11/00**
(11) **13049** (13) Т1
(21) **2023/394** (22) 05/09/2023
(45) 30/11/2023
(30) 202006074 24/04/2020 GB
(96) 23/04/2021 EP21724011.8
(97) 07/06/2023 EP4138789
(73) **Vicore Pharma AB Kornhamnstorg 53 111 27 Stockholm, SE**
(74) Владимир Стојановски, адвокат ул. Петрицка бр.6/1-3, 1000, Скопје
(72) CAMBER, Ola and JOHANSSON, Christina
(54) **НОВ СОСТАВ ЗА ОДЛОЖЕНО ОСЛОБОДУВАЊЕ ЗА ОРАЛНА АДМИНИСТРАЦИЈА**
(57) 1 Фармацевтска дозирана форма која е погодна за перорална администрација на гастроинтестиналниот тракт, која доза формата содржи фармацевтски состав кој содржи N-бутилоксикарбонил-3-(4-имидазол-1-илметилфенил)-5-изо-бутилтиофен-2-сулфонамид, или негова фармацевтски прифатлива сол, во кој состав N-бутилоксикарбонил-3-(4-имидазол-1-

илметилфенил)-5-изо-бутилтиофен-2-сулфонамид или негова сол е заштитена со присуство на облога што содржи ентерична супстанција.

има уште 14 патентни барања

(51) **C 08L 95/00**
(11) **13039** (13) T1
(21) **2023/396** (22) 05/09/2023
(45) 30/11/2023
(30) EP20730487.4 26/05/2020 EP
(96) 26/05/2020 EP20730487.4
(97) 07/06/2023 EP4110870
(73) **Asfalto Liquido Tecnologia Extrema Altex Sociedad Anonima Santa Ana, radial Santa Ana-Lindora Centro Empresarial Via Lindora tercer piso, oficinas ALS San José, CR**
(74) Друштво за застапување од областа на индустриската сопственост ЖИВКО МИЈАТОВИЌ АНД ПАРТНЕРС ДОО Скопје Ул. Даме Груев бр. 3/2-11 1000 Скопје
(72) DELGADO BARROETA, Romher Gerardo
(54) **КОНДИЦИОНЕР ЗА АСФАЛТНА МЕШАВИНА, КОНДИЦИОНИРАНА АСФАЛТНА МЕШАВИНА ЗА ПОПЛОЧУВАЊЕ, НИВНИ ПРОЦЕСИ НА ПОДГОТОВКА, НИВНИ УПОТРЕБИ НА ПОВРШИНИ ЗА ПОПЛОЧУВАЊЕ, ПОПЛОЧЕНИ ПОВРШИНИ И СИСТЕМ ЗА ПОДГОТОВКА НА КОНДИЦИОНЕР ЗА АСФАЛТНА МЕШАВИНА**
(57) 1 Кондиционер за Асфалтна Мешавина карактеризиран со тоа што опфаќа:

а) битумен кој има динамична вискозност еднаква на или поголема од 35.000 cP (35 Pa.s), измерена на 60°C, и API-тежина еднаква на или поголема од 10 степени, каде што битуменот е во количина од 50 до 75% од вкупната тежина на наведениот кондиционер за асфалтна мешавина;
б) полиол кој има од 2 до 8 јаглеродни атоми, во количина од 2 до 6% од вкупната тежина на наведениот кондиционер за асфалтна мешавина;
в) сурфактант, каде што сурфактантот опфаќа катјонски сурфактант, нејонски сурфактант, или каква било нивна комбинација, во количина од 0,05 до 0,4% од вкупната тежина на наведениот кондиционер за асфалтна мешавина;
г) минерална киселина, во количина соодветна за приспособување на pH-вредноста на водената фаза во кондиционерот за асфалтната мешавина во опсегот од околу 2 до околу 4;
д) вода во количина соодветна да се комплетира кондиционерот за асфалтна мешавина.

имa уште 19 патентни барања

Сл. 1

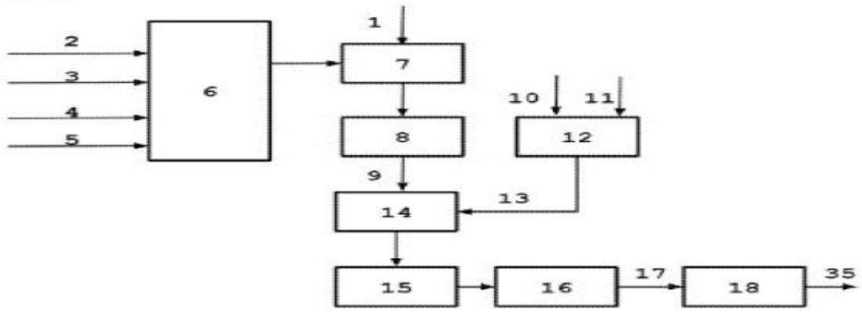

Сл. 2

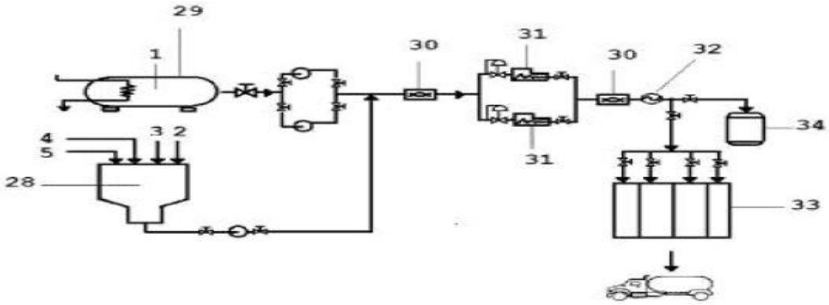

(51) **C 07K 16/18, A 61K 39/395, A 61P 25/28**
(11) **13008** (13) T1
(21) **2023/398** (22) 06/09/2023
(45) 30/11/2023
(30) 201662357579P 01/07/2016 US
(96) 23/06/2017 EP17736841.2
(97) 19/07/2023 EP3478712
(73) **Eli Lilly and Company Lilly Corporate Center Indianapolis, IN 46285, US**
(74) БЕРИН Д.О.О. СКОПЈЕ ул.Македонија бр.27/2/22, 1000 Скопје
(72) DEMATTOS, Ronald Bradley and IRIZARRY, Michael Carl

(54) **АНТИ-N3PGLU АМИЛОИДНИ БЕТА ПЕПТИДНИ АНТИТЕЛА И НИВНИ УПОТРЕБИ**

(57) 1 Анти-N3pGlu Aβ антитело за употреба во постапка за лекување на болест којшто се карактеризира со Aβ депозити во мозокот на пациент којшто е позитивен на амилоидни депозити содржи администрирање кај пациентот со 6 одвоени дози во месечни интервали од 10 до 60 mg/kg на антителото кадешто антителото има лесна низа на SEQ ID NO: 28 и тешка низа на SEQ ID NO: 29. има уште 14 патентни барања

(51) **A 61C 19/06, A 61N 5/073, A 61N 5/06**
(11) **13058** (13) T1
(21) **2023/399** (22) 06/09/2023
(45) 30/11/2023
(30) 19713178.2 04/01/2019 EP
(96) 04/01/2019 EP19713178.2
(97) 07/06/2023 EP3906095
(73) **FENYO, Márta Katalin and Zsigmond, Tomás Szucs József utca 45. 2000 Szentendre , HU and Tonkovce 331 930 38 Nový Zivot, SK**
(74) Друштво за застапување од областа на индустриската сопственост ЖИВКО МИЈАТОВИЌ АНД ПАРТНЕРС ДОО Скопје Ул. Даме Груев бр. 3/2-11 1000 Скопје
(72) FENYO, Márta Katalin and Zsigmond, Tomás

(54) **МЕДИЦИНСКИ УРЕД ЗА ЕМИТИРАЊЕ ПОЛАРИЗИРАНА СВЕТЛИНА, ОСОБЕНО ЗА ПРЕВЕНЦИЈА И ТРЕТИРАЉЕ ГИНГИВАЛНИ И ПЕРОДОНТАЛНИ ЗАБОЛУВАЊА**

(57) 1 Медицински уред кој емитира поларизирана светлина, особено за превенција и третирање гингивални и пердонтални заболувања, со куќиште (1) формирано како рачка на медицинскиот уред, во кое има единица за електронска контрола (2) која е контролен сигнал поврзан со состав за емитирање поларизирана светлина, при што наведениот состав за емитирање поларизирана светлина опфаќа најмалку еден извор на светлина (3, 332) поврзан со наведената единица за електронска контрола (2) и оптичка единица на поларизатор (4, 442) оптички поврзана со наведениот извор на светлина (3, 332) за формирање поларизиран светлосен сноп (P) од светлосните зраци емитирани од наведениот извор на светлина (3, 332), наведениот состав за емитирање поларизирана светлина опфаќа најмалку една конзола за третирање со емитирање поларизирана светлина (6, 662) поврзана со наведеното куќиште (1) и истата ги инкорпорира наведениот извор на светлина (3, 332) и наведената оптичка единица на поларизатор (4, 442) оптички поврзана со неа, карактеризирана со тоа што наведената конзола/и за третирање со емитирање поларизирана светлина (6, 662) содржи/ат овален прозорец (30) формиран за наведената оптичка единица (4, 442) на делот за дистален крај од наведената конзола/и за третирање со емитирање поларизирана светлина (6, 662), при што подолгата оска (AL) на наведениот овален прозорец (30) е паралелна со лонгитудиналната насока на соодветната конзола за емитирање поларизирана светлина (6, 662) и наведената поларизирана оптичка единица (4, 442) е позиционирана во наведениот овален прозорец (30) за дефинирање на насоката на поларизацијата (DP) паралелна со подолгата оска (AL) на овалниот прозорец (30).

има уште 15 патентни барања

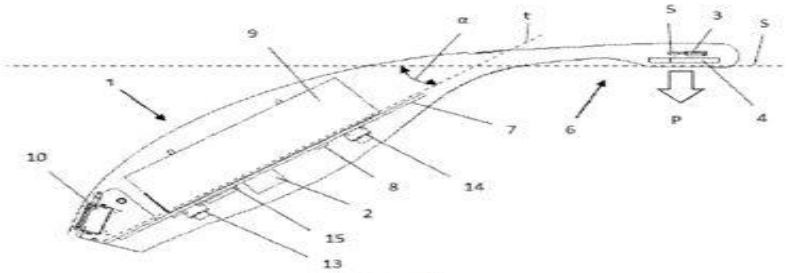

Сл. 1

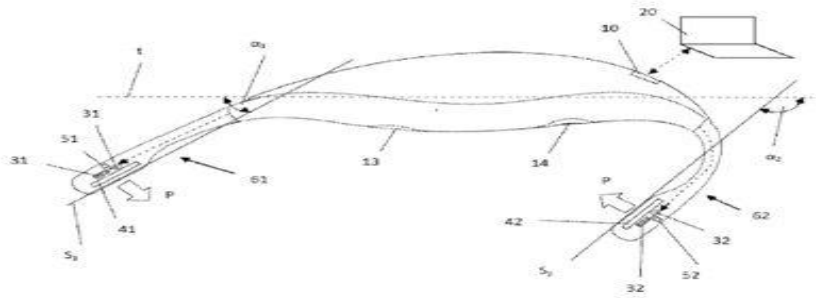

Сл. 2

(51) **A 61K 31/375, A 61K 31/519, A 61K 9/14, A 61K 47/26, A 61K 9/08, A 61K 33/26**

(11) **13016** (13) T1

(21) **2023/400** (22) 07/09/2023

(45) 30/11/2023

(30) 20180100160 16/04/2018 GR

(96) 22/03/2019 EP19386016.0

(97) 09/08/2023 EP3556351

(73) **Tseti, Ioulia 13 Pavlou Mela Street 145 61 Kifissia Attica, GR**

(74) АНА ПЕКЕВСКА-ВАСИЛЕВА, АДВОКАТ Народен Фронт 21/4/5 1000 Скопје, 1000, Скопје

(72) Tseti, Ioulia

(54) **ФАРМАЦЕВСКА КОМПОЗИЦИЈА ЗА ЗГОЛЕМУВАЊЕ НА НИВО НА ЖЕЛЕЗО ВО КРВ, КОЈА ОПФАЌА ЖЕЛЕЗО(III) ПОЛИМАЛТОЗА И НЕКОЈА ДРУГА АКТИВНА СУПСТАНЦА, ПОГОДНА ЗА АПСОРПЦИЈА НА ЖЕЛЕЗО, ИЗБРАНА ОД КАЛЦИУМ ФОЛИНАТ ПЕНТАХИДРАТ, ВИТАМИН, VITAMINA C ИЛИ НЕКОЈА НИВНА КОМБИНАЦИЈА,**

(57) 1 Фармацевтска композиција за употреба како еднодозен орален раствор кој опфаќа комплекс на железо (III) на полималтоза, калцијум фолинат и витамин С, при што комплекс на железо (III) на полималтоза го чува растворот во цилиндрична бочица додека калцијум фолинат и витамин С се чуваат издвоено од спомнатиот раствор, во чврст облик, во просторот за складирање во затворачот на бочицата.

има уште 2 патентни барања

1/1

b.- EPO patents EPO MK/P/2023/000400 received at 07/09/2023 10:03:40 AM by KETI:KETI

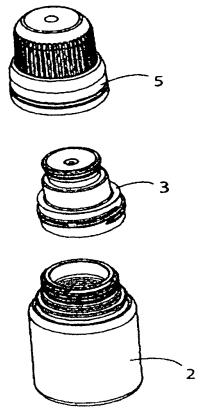

Fig. 1

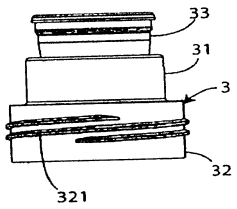

Fig. 2a

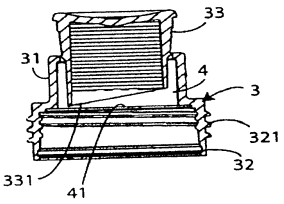

Fig. 2b

Објава на европски патент со изменети патентни барања/
Publikimi i një patenti europian me pretendime të ndryshuara për patentë

(11) 9**09170**
(13) T2
(73) Cubist Pharmaceuticals LLC, 6000 Lucerne 6, CH
(74) Друштво за застапување од областа на индустриската сопственост ЖИВКО МИЈАТОВИЌ АНД ПАРТНЕРС ДОО Скопје, Ул. Даме Груев бр. 3/2-11 1000 Скопје, МК
(54) ЛИПОПЕПТИДНИ СОСТАВИ И ПОВРЗАНИ МЕТОДИ
(57)

1. Цврст состав на даптомицин, каде што споменатиот состав е подготвен со лиофилизирање на воден течен раствор на даптомицин кој што содржи најмалку еден ексципиент што е не-редуцирачки шеќер, каде што водениот течен раствор на даптомицин има pH од 6,5 до 7,5.

Даптомицин

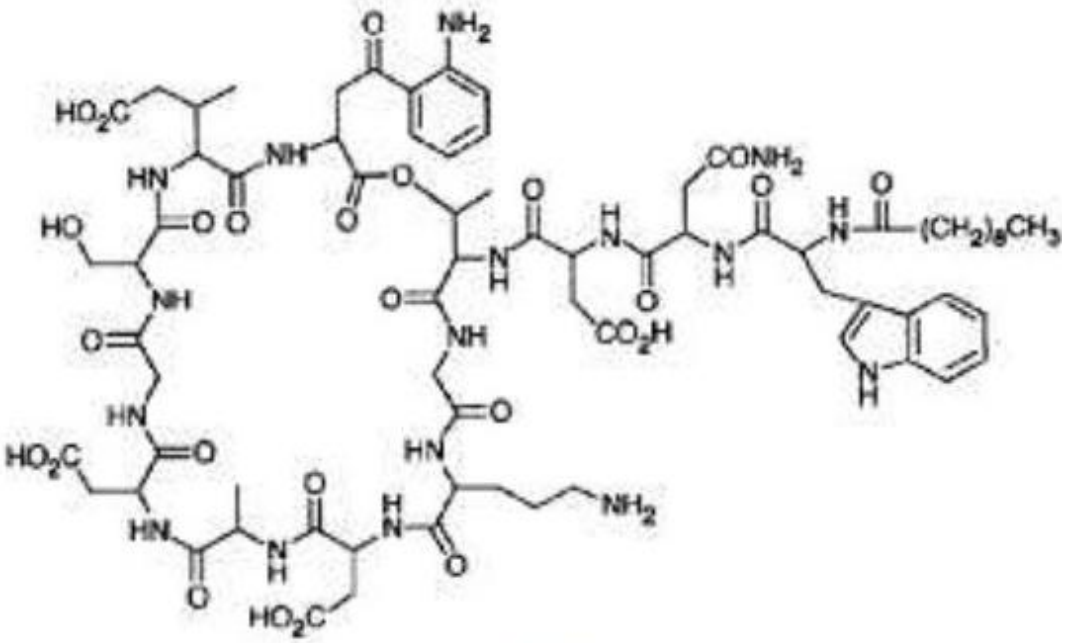

СЛИКА 1

Слика 1

---

(11) 907336
(13) T2
(73) Gilead Sciences, Inc., 333 Lakeside Drive Foster City, CA 94404 [US];
(74) БЕРИН Д.О.О. СКОПЈЕ, ул.Македонија бр.27/2/22, 1000 Скопје [МК];
(54) ТЕНОФОВИР АЛАФЕНАМИД ХЕМИФУМАРАТ

1. Тенофовир алафенамид хемифумарат.

Слика 1

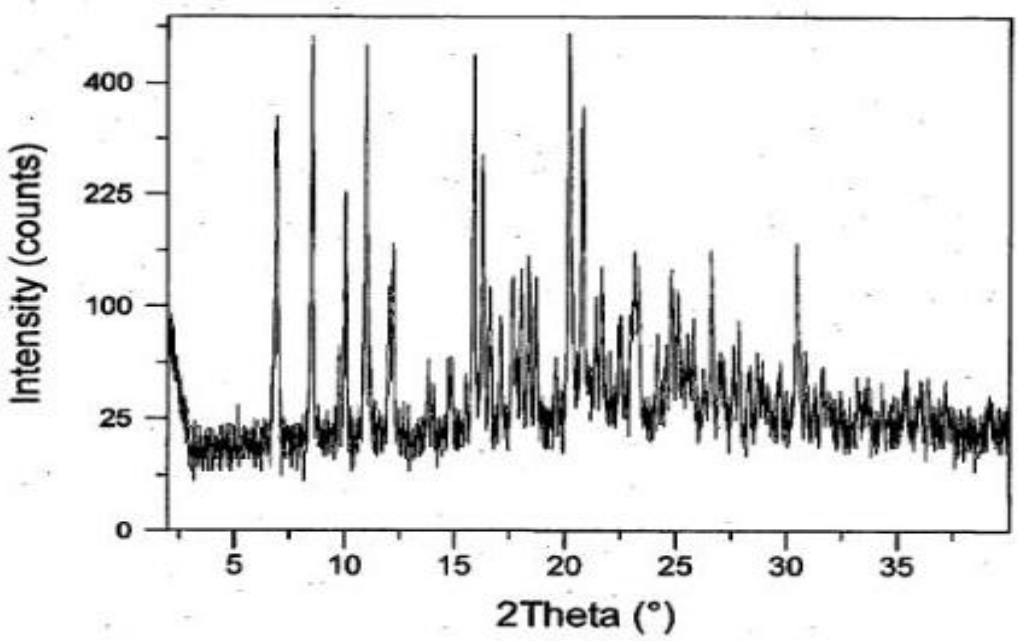

---

(11) 905960
(13) T2
(73) AbbVie Ireland Unlimited Comapny c/o Conyers Corporate Services (Bermuda) Limited,, Clarendon House, 2 Church Street, Hamilton, HM11, BM;
(74) БИНПРО ДООЕЛ СКОПЈЕ, ул. Ленинова бр.15а-13,1000 Скопје, МК
(54) АГЕНСИ ШТО ИНДУЦИРААТ АПОПТОЗА ЗА ТРЕТМАНОТ НА КАНЦЕР И ИМУНИ И АВТОИМУНИ БОЛЕСТИ

1. Соединение што ја има формулата (II)

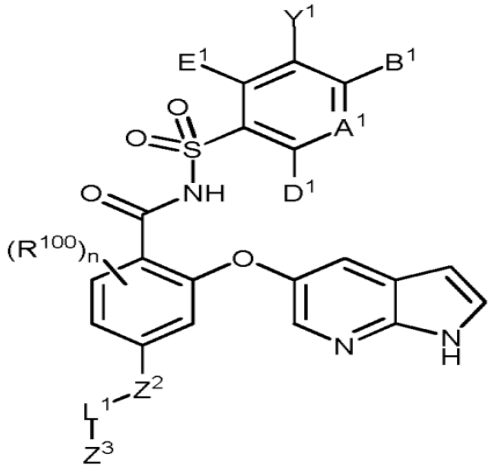

(II),

или негова фармацевтски прифатлива сол, **назначено со тоа, што**

R^{100} е R^{57A}, R^{57}, OR^{57}, SR^{57}, $S(O)R^{57}$, SO_2R^{57}, $C(O)R^{57}$, $CO(O)R^{57}$, $OC(O)R^{57}$, $OC(O)OR^{57}$, NH_2, NHR^{57}, $N(R^{57})_2$, $NHC(O)R^{57}$, $NR^{57}C(O)R^{57}$, $NHS(O)_2R^{57}$, $NR^{57}(O)_2R^{57}$, $NHC(O)OR^{57}$, $NR^{57}C(O)OR^{57}$, $NHC(O)NH_2$, $NHC(O)NHR^{57}$, $NHC(O)N(R^{57})_2$, $NR^{57}C(O)NHR^{57}$, $NR^{57}C(O)N(R^{57})_2$, $C(O)NH_2$, $C(O)NHR^{57}$, $C(O)N(R^{57})_2$, C(O)NHOH, $C(O)NHOR^{57}$, $C(O)NHSO_2R^{57}$, $C(O)NR^{57}SO_2R^{57}$, SO_2NH_2, SO_2NHR^{57}, $SO_2N(R^{57})_2$, C(O)H, C(O)OH, $C(N)NH_2$, $C(N)NHR^{57}$, $C(N)N(R^{57})_2$, CNOH, $CNOCH_3$, OH, (O), CN, N_3, NO_2, CF_3, CF_2CF_3, OCF_3, OCF_2CF_3, F, Cl, Br или I;

n е 0, 1, 2, или 3;

A^1 е N или $C(A_2)$;

A_2 е H, R^1, OR^1, SR^1, $S(O)R^1$, SO_2R^1, $C(O)R^1$, $C(O)OR^1$, $OC(O)R^1$, NHR^1, $N(R^1)_2$, $C(O)NHR^1$, $C(O)N(R^1)_2$, $NHC(O)R^1$, $NR^1C(O)R^1$, $NHC(O)OR^1$, $NR^1C(O)OR^1$, $NHC(O)NH_2$, $NHC(O)NHR^1$, $NHC(O)N(R^1)_2$, $NR^1C(O)NHR^1$, $NR^1C(O)N(R^1)_2$, SO_2NH_2, SO_2NHR^1, $SO_2N(R^1)_2$, $NHSO_2R^1$, $NR^1SO_2R^1$, $NHSO_2NHR^1$, $NHSO_2N(R^1)_2$, $NR^1SO_2NHR^1$, $NR^1SO_2N(R^1)_2$, C(O)NHNOH, $C(O)NHNOR^1$, $C(O)NHSO_2R^1$, $C(NH)NH_2$, $C(NH)NHR^1$, $C(NH)N(R^1)_2$ $NHSO_2NHR^1$, $NHSO_2N(CH_3)R^1$, $N(CH_3)SO_2N(CH_3)R^1$, F, Cl, Br, I, CN, NO_2, N_3, OH, C(O)H, CHNOH, $CH(NOCH_3)$, CF_3, C(O)OH, $C(O)NH_2$ или $C(O)OR^{1A}$;

B^1 е H, R^1, OR^1, SR^1, $S(O)R^1$, SO_2R^1, $C(O)R^1$, $C(O)OR^1$, $OC(O)R^1$, NMR^1, $N(R^1)_2$, $C(O)NHR^1$, $C(O)N(R^1)_2$, $NHC(O)R^1$, $NR^1C(O)R^1$, $NHC(O)OR^1$, $NR^1C(O)OR^1$, $NHC(O)NH_2$, $NHC(O)NHR^1$, $NHC(O)N(R^1)_2$, $NR^1C(O)NHR^1$, $NR^1C(O)N(R^1)_2$, SO_2NH_2, SO_2NHR^1, $SO_2N(R^1)_2$, $NHSO_2R^1$, $NR^1SO_2R^1$, $NHSO_2NHR^1$, $NHSO_2N(R^1)_2$, $NR^1SO_2NHR^1$, $NR^1SO_2N(R^1)_2$, C(O)NHNOH, $C(O)NHNOR^1$, $C(O)NHSO_2R^1$, $C(NH)NH_2$, $C(NH)NHR^1$, $C(NH)N(R^1)_2$ $NHSO_2NHR^1$, $NHSO_2N(CH_3)R^1$, $N(CH_3)SO_2N(CH_3)R^1$, F, Cl, Br, I, CN, NO_2, N_3, OH, C(O)H, CHNOH, $CH(NOCH_3)$, CF_3, C(O)OH, $C(O)NH_2$ или $C(O)OR^{1A}$;

D^1 е H, R^1, OR^1, SR^1, $S(O)R^1$, SO_2R^1, $C(O)R^1$, $C(O)OR^1$, $OC(O)R^1$, NHR^1, $N(R^1)_2$, $C(O)NHR^1$, $C(O)N(R^1)_2$, $NHC(O)R^1$, $NR^1C(O)R^1$, $NHC(O)OR^1$, $NR^1C(O)OR^1$, $NHC(O)NH_2$, $NHC(O)NHR^1$, $NHC(O)N(R^1)_2$, $NR^1C(O)NHR^1$, $NR^1C(O)N(R^1)_2$, SO_2NH_2, SO_2NHR^1, $SO_2N(R^1)_2$, $NHSO_2R^1$, $NR^1SO_2R^1$, $NHSO_2NHR^1$,

$NHSO_2N(R^1)_2$, $NR^1SO_2NHR^1$, $NR^1SO_2N(R^1)_2$, C(O)NHNOH, $C(O)NHNOR^1$, $C(O)NHSO_2R^1$, $C(NH)NH_2$, $C(NH)NHR^1$, $C(NH)N(R^1)_2$ $NHSO_2NHR^1$, $NHSO_2N(CH_3)R^1$, $N(CH_3)SO_2N(CH_3)R^1$, F, Cl, Br, I, CN, NO_2, N_3, OH, C(O)H, CHNOH, $CH(NOCH_3)$, CF_3, C(O)OH, $C(O)NH_2$ или $C(O)OR^{1A}$;
E^1 е H, R^1, OR^1, SR^1, $S(O)R^1$, SO_2R^1, $C(O)R^1$, $C(O)OR^1$, $OC(O)R^1$, NHR^1, $N(R^1)_2$, $C(O)NHR^1$, $C(O)N(R^1)_2$, $NHC(O)R^1$, $NR^1C(O)R^1$, $NHC(O)OR^1$, $NR^1C(O)OR^1$, $NHC(O)NH_2$, $NHC(O)NHR^1$, $NHC(O)N(R^1)_2$, $NR^1C(O)NHR^1$, $NR^1C(O)N(R^1)_2$, SO_2NH_2, SO_2NHR^1, $SO_2N(R^1)_2$, $NHSO_2R^1$, $NR^1SO_2R^1$, $NHSO_2NHR^1$, $NHSO_2N(R^1)_2$, $NR^1SO_2NHR^1$, $NR^1SO_2N(R^1)_2$, C(O)NHNOH, $C(O)NHNOR^1$, $C(O)NHSO_2R^1$, $C(NH)NH_2$, $C(NH)NHR^1$, $C(NH)N(R^1)_2$ $NHSO_2NHR^1$, $NHSO_2N(CH_3)R^1$, $N(CH_3)SO_2N(CH_3)R^1$, F, Cl, Br, I, CN, NO_2, N_3, OH, C(O)H, CHNOH, $CH(NOCH_3)$, CF_3, C(O)OH, $C(O)NH_2$ или $C(O)OR^{1A}$; и
Y^1 е H, CN, NO_2, C(O)OH, F, Cl, Br, I, CF_3, OCF_3, CF_2CF_3, OCF_2CF_3, R^{17}, OR^{17}, $C(O)R^{17}$, $C(O)OR^{17}$, SR^{17}, SO_2R^{17}, NH_2, NHR^{17}, $N(R^{17})_2$, $NHC(O)R^{17}$, $C(O)NH_2$, $C(O)NHR^{17}$, $C(O)N(R^{17})_2$, $NHS(O)R^{17}$ или $NHSO_2R^{17}$; или
E^1 и Y^1, заедно со атомите на кои тие се прикачени, се бензен, нафтилен, хетероарен, циклоалкан, циклоалкен, хетероциклоалкан или хетероциклоалкен; и
A_2, B^1, и D^1 се независно одбрани H, R^1, OR^1, SR^1, $S(O)R^1$, SO_2R^1, $C(O)R^1$, $C(O)OR^1$, $OC(O)R^1$, NHR^1, $N(R^1)_2$, $C(O)NHR^1$, $C(O)N(R^1)_2$, $NHC(O)R^1$, $NR^1C(O)R^1$, $NHC(O)OR^1$, $NR^1C(O)OR^1$, $NHC(O)NH_2$, $NHC(O)NHR^1$, $NHC(O)N(R^1)_2$, $NR^1C(O)NHR^1$, $NR^1C(O)N(R^1)_2$, SO_2NH_2, SO_2NHR^1, $SO_2N(R^1)_2$, $NHSO_2R^1$, $NR^1SO_2R^1$, $NHSO_2NHR^1$, $NHSO_2N(R^1)_2$, $NR^1SO_2NHR^1$, $NR^1SO_2N(R^1)_2$, C(O)NHNOH, $C(O)NHNOR^1$, $C(O)NHSO_2R^1$, $C(NH)NH_2$, $C(NH)NHR^1$, $C(NH)N(R^1)_2$ $NHSO_2NHR^1$, $NHSO_2N(CH_3)R^1$, $N(CH_3)SO_2N(CH_3)R^1$, F, Cl, Br, I, CN, NO_2, N_3, OH, C(O)H, CHNOH, $CH(NOCH_3)$, CF_3, C(O)OH, $C(O)NH_2$ или $C(O)OR^{1A}$; или
Y^1 и B^1, заедно со атомите на кои тие се прикачени, се бензен, нафтилен, хетероарен, циклоалкан, циклоалкен, хетероциклоалкан или хетероциклоалкен; и
A_2, D^1, и E^1 се независно одбрани H, R^1, OR^1, SR^1, $S(O)R^1$, SO_2R^1, $C(O)R^1$, $C(O)OR^1$, $OC(O)R^1$, NHR^1, $N(R^1)_2$, $C(O)NHR^1$, $C(O)N(R^1)_2$, $NHC(O)R^1$, $NR^1C(O)R^1$, $NHC(O)OR^1$, $NR^1C(O)OR^1$, $NHC(O)NH_2$, $NHC(O)NHR^1$, $NHC(O)N(R^1)_2$, $NR^1C(O)NHR^1$, $NR^1C(O)N(R^1)_2$, SO_2NH_2, SO_2NHR^1, $SO_2N(R^1)_2$, $NHSO_2R^1$, $NR^1SO_2R^1$, $NHSO_2NHR^1$, $NHSO_2N(R^1)_2$, $NR^1SO_2NHR^1$, $NR^1SO_2N(R^1)_2$, C(O)NHNOH, $C(O)NHNOR^1$, $C(O)NHSO_2R^1$, $C(NH)NH_2$, $C(NH)NHR^1$, $C(NH)N(R^1)_2$ $NHSO_2NHR^1$, $NHSO_2N(CH_3)R^1$, $N(CH_3)SO_2N(CH_3)R^1$, F, Cl, Br, I, CN, NO_2, N_3, OH, C(O)H, CHNOH, $CH(NOCH_3)$, CF_3, C(O)OH, $C(O)NH_2$ или $C(O)OR^{1A}$; или
A_2 и B^1, заедно со атомите на кои тие се прикачени, се бензен, нафтилен, хетероарен,циклоалкан, циклоалкен, хетероциклоалкан или хетероциклоалкен; и
D^1, E^1, и Y^1 се независно одбрани H, R^1, OR^1, SR^1, $S(O)R^1$, SO_2R^1, $C(O)R^1$, $C(O)OR^1$, $OC(O)R^1$, NHR^1, $N(R^1)_2$, $C(O)NHR^1$, $C(O)N(R^1)_2$, $NHC(O)R^1$, $NR^1C(O)R^1$, $NHC(O)OR^1$, $NR^1C(O)OR^1$, $NHC(O)NH_2$, $NHC(O)NHR^1$, $NHC(O)N(R^1)_2$, $NR^1C(O)NHR^1$, $NR^1C(O)N(R^1)_2$, SO_2NH_2, SO_2NHR^1, $SO_2N(R^1)_2$, $NHSO_2R^1$, $NR^1SO_2R^1$, $NHSO_2NHR^1$, $NHSO_2N(R^1)_2$, $NR^1SO_2NHR^1$,

$NR^1SO_2N(R^1)_2$, C(O)NHNOH, $C(O)NHNOR^1$, $C(O)NHSO_2R^1$, $C(NH)NH_2$, $C(NH)NHR^1$, $C(NH)N(R^1)_2$ $NHSO_2NHR^1$, $NHSO_2N(CH_3)R^1$, $N(CH_3)SO_2N(CH_3)R^1$, F, Cl, Br, I, CN, NO_2, N_3, OH, C(O)H, CHNOH, $CH(NOCH_3)$, CF_3, C(O)OH, $C(O)NH_2$ или $C(O)OR^{1A}$; или
A_2 и D^1, заедно со атомите на кои тие се прикачени, се бензен, нафтален, хетероарен, циклоалкан, циклоалкен, хетероциклоалкан или хетероциклоалкен; и
B^1, E^1, и Y^1 се независно одбрани H, R^1, OR^1, SR^1, $S(O)R^1$, SO_2R^1, $C(O)R^1$, $C(O)OR^1$, $OCCCOR^1$, NHR^1, $N(R^1)_2$, $C(O)NHR^1$, $C(O)N(R^1)_2$, $NHC(O)R^1$, $NR^1C(O)R^1$, $NHC(O)OR^1$, $NR^1C(O)OR^1$, $NHC(O)NH_2$, $NHC(O)NHR^1$, $NHC(O)N(R^1)_2$, $NR^1C(O)NHR^1$, $NR^1C(O)N(R^1)_2$, SO_2NH_2, SO_2NHR^1, $SO_2N(R^1)_2$, $NHSO_2R^1$, $NR^1SO_2R^1$, $NHSO_2NHR^1$, $NHSO_2N(R^1)_2$, $NR^1SO_2NHR^1$, $NR^1SO_2N(R^1)_2$, C(O)NHNOH, $C(O)NHNOR^1$, $C(O)NHSO_2R^1$, $C(NH)NH_2$, $C(NH)NHR^1$, $C(NH)N(R^1)_2$ $NHSO_2NHR^1$, $NHSO_2N(CH_3)R^1$, $N(CH_3)SO_2N(CH_3)R^1$, F, Cl, Br, I, CN, NO_2, N_3, OH, C(O)H, CHNOH, $CH(NOCH_3)$, CF_3, C(O)OH, $C(O)NH_2$ или $C(O)OR^{1A}$;
R^1 е R^2, R^3, R^4 или R^5;
R^{1A} е циклоалкил, циклоалкенил или циклоалкинил;
R^2 е фенил, што е нефузиран или фузиран со R^{2A}; R^{2A} е бензен, хетероарен, циклоалкан, циклоалкен, хетероциклоалкан или хетероциклоалкен;
R^3 е хетероарил, што е нефузиран или фузиран со R^{3A}; R^{3A} е бензен, хетероарен, циклоалкан, циклоалкен, хетероциклоалкан или хетероциклоалкен;
R^4 е циклоалкил, циклоалкенил, хетероциклоалкил или хетероциклоалкенил, секое од истите е нефузиран или фузиран со R^{4A}; R^{4A} е бензен, хетероарен, циклоалкан, циклоалкен, хетероциклоалкан или хетероциклоалкен;
R^5 е алкил, алкенил или алкинил, секое од истите е несупституирано или супституирано со еден или два или три супституенти независно одбрани од R^6, $NC(R^{6A})(R^{6B})$, R^7, OR^7, SR^7, $S(O)R^7$, SO_2R^7, NHR^7, $N(R^7)_2$, $C(O)R^7$, $C(O)NH_2$, $C(O)NHR^7$, $C(O)N(R^7)_2$, $NHC(O)R^7$, $NR^7C(O)R^7$, $NHSO_2R^7$, $NHC(O)OR^7$, SO_2NH_2, SO_2NHR^7, $SO_2N(R^7)_2$, $NHC(O)NH_2$, $NHC(O)NHR^7$, $NHC(O)CH(CH_3)NHC(O)CH(CH_3)NH_2$, $NHC(O)CH(CH_3)NHC(O)CH(CH_3)NHR^7$, OH, (O), C(O)OH, N_3, CN, NH_2, CF_3, CF_2CF_3, F, Cl, Br и I;
R^6 е C_2-C_5-спироалкил, секое од истите е несупституирано или супституирано со OH, (O), N_3, CN, CF_3, CF_2CF_3, F, Cl, Br, I, NH_2, $NH(CH_3)$ или $N(CH_3)_2$;
R^{6A} и R^{6B} се независно одбрани алкил;
R^7 е R^8, R^9, R^{10} или R^{11};
R^8 е фенил, што е нефузиран или фузиран со R^{8A}; R^{8A} е бензен, хетероарен, циклоалкан, циклоалкен, хетероциклоалкан или хетероциклоалкен;
R^9 е хетероарил, што е нефузиран или фузиран со R^{9A}; R^{9A} е бензен, хетероарен, циклоалкан, циклоалкен, хетероциклоалкан или хетероциклоалкен;
R^{10} е циклоалкил, циклоалкенил, хетероциклоалкил или хетероциклоалкенил, секое од истите е нефузиран или фузиран со R^{10A}; R^{10A} е бензен, хетероарен, циклоалкан, циклоалкен, хетероциклоалкан или хетероциклоалкен;

R^{11} е алкил, алкенил или алкинил, секое од истите е несупституирано или супституирано со еден или два или три супституенти независно одбрани од R^{12}, OR^{12}, SR^{12}, $S(O)R^{12}$, SO_2R^{12}, $C(O)R^{12}$, $CO(O)R^{12}$, $OC(O)R^{12}$, $OC(O)OR^{12}$, NH_2, NHR^{12}, $N(R^{12})_2$, $NHC(O)R^{12}$, $NR^{12}C(O)R^{12}$, $NHS(O)_2R^{12}$, $NR^{12}S(O)_2R^{12}$, $NHC(O)OR^{12}$, $NR^{12}C(O)OR^{12}$, $NHC(O)NH_2$, $NHC(O)NHR^{12}$, $NHC(O)N(R^{12})_2$, $NR^{12}C(O)NHR^{12}$, $NR^{12}C(O)N(R^{12})_2$, $C(O)NH_2$, $C(O)NHR^{12}$, $C(O)N(R^{12})_2$, C(O)NHOH, $C(O)NHOR^{12}$, $C(O)NHSO_2R^{12}$, $C(O)NR^{12}SO_2R^{12}$, SO_2NH_2, SO_2NHR^{12}, $SO_2N(R^{12})_2$, C(O)H, C(O)OH, $C(N)NH_2$, $C(N)NHR^{12}$, $C(N)N(R^{12})_2$, CNOH, $CNOCH_3$, OH, (O), CN, N_3, NO_2, CF_3, CF_2CF_3, OCF_3, OCF_2CF_3, F, Cl, Br и I;

R^{12} е R^{13}, R^{14}, R^{15} или R^{16};

R^{13} е фенил, што е нефузиран или фузиран со R^{13A}; R^{13A} е бензен, хетероарен, циклоалкан, циклоалкен, хетероциклоалкан или хетероциклоалкен;

R^{14} е хетероарил, што е нефузиран или фузиран со R^{14A}; R^{14A} е бензен, хетероарен, циклоалкан, циклоалкен, хетероциклоалкан или хетероциклоалкен;

R^{15} е циклоалкан, циклоалкен, хетероциклоалкан или хетероциклоалкен, секое од истите е нефузирано или фузирано со R^{15A}; R^{15A} е бензен, хетероарен, циклоалкан, циклоалкен, хетероциклоалкан или хетероциклоалкен;

R^{16} е алкил, алкенил или алкинил;

R^{17} е R^{18}, R^{19}, R^{20} или R^{21};

R^{18} е фенил, што е нефузиран или фузиран со R^{18A}; R^{18A} е бензен, хетероарен, циклоалкан, циклоалкен, хетероциклоалкан или хетероциклоалкен;

R^{19} е хетероарил, што е нефузиран или фузиран со R^{19A}; R^{19A} е бензен, хетероарен, циклоалкан, циклоалкен, хетероциклоалкан или хетероциклоалкен;

R^{20} е циклоалкил, циклоалкенил, хетероциклоалкил или хетероциклоалкенил секое од истите е нефузиран или фузиран со R^{20A}; R^{20A} е бензен, хетероарен, циклоалкан, циклоалкен, хетероциклоалкан или хетероциклоалкен;

R^{21} е алкил, алкенил или алкинил, секое од истите е несупституирано или супституирано со еден или два или три супституенти независно одбрани од R^{22}, OR^{22}, SR^{22}, $S(O)R^{22}$, SO_2R^{22}, $C(O)R^{22}$, $CO(O)R^{22}$, $OC(O)R^{22}$, $OC(O)OR^{22}$, NH_2, NHR^{22}, $N(R^{22})_2$, $NHC(O)R^{22}$, $NR^{22}C(O)R^{22}$, $NHS(O)_2R^{22}$, $NR^{22}S(O)_2R^{22}$, $NHC(O)OR^{22}$, $NR^{22}C(O)OR^{22}$, $NHC(O)NH_2$, $NHC(O)NHR^{22}$, $NHC(O)N(R^{22})_2$, $NR^{22}C(O)NHR^{22}$, $NR^{22}C(O)N(R^{22})_2$, $C(O)NH_2$, $C(O)NHR^{22}$, $C(O)N(R^{22})_2$, C(O)NHOH, $C(O)NHOR^{22}$, $C(O)NHSO_2R^{22}$, $C(O)NR^{22}SO_2R^{22}$, SO_2NH_2, SO_2NHR^{22}, $SO_2N(R^{22})_2$, C(O)H, C(O)OH, $C(N)NH_2$, $C(N)NHR^{22}$, $C(N)N(R^{22})_2$, CNOH, $CNOCH_3$, OH, (O), CN, N_3, NO_2, CF_3, CF_2CF_3, OCF_3, OCF_2CF_3, F, Cl, Br и I;

R^{22} е R^{23}, R^{24} или R^{25};

R^{23} е фенил, што е нефузиран или фузиран со R^{23A}; R^{23A} е бензен, хетероарен, циклоалкан, циклоалкен, хетероциклоалкан или хетероциклоалкен;

R^{24} е хетероарен, што е нефузиран или фузиран со R^{24A}; R^{24A} е бензен, хетероарен, циклоалкан, циклоалкен, хетероциклоалкан или хетероциклоалкен;

R^{25} е циклоалкил, циклоалкенил, хетероциклоалкил или хетероциклоалкенил, секое од истите е нефузиран или фузиран со R^{25A}; R^{25A} е бензен, хетероарен, циклоалкан, циклоалкен, хетероциклоалкан или хетероциклоалкен;
Z^2 е R^{28}, R^{29} или R^{30};
L^1 е R^{37}, OR^{37}, SR^{37}, $S(O)R^{37}$, SO_2R^{37}, $C(O)R^{37}$, $CO(O)R^{37}$, $OC(O)R^{37}$, $OC(O)OR^{37}$, NHR^{37}, C(O)NH, $C(O)NR^{37}$, $C(O)NHOR^{37}$, $C(O)NHSO_2R^{37}$, SO_2NH, SO_2NHR^{37}, C(N)NH или $C(N)NHR^{37}$;
R^{28} е фенилен, што е нефузиран или фузиран со R^{28A}; R^{28A} е бензен, хетероарен, циклоалкан, циклоалкен, хетероциклоалкан или хетероциклоалкен;
R^{29} е хетероарилен, што е нефузиран или фузиран со R^{29A}; R^{29A} е бензен, хетероарен, циклоалкан, циклоалкен, хетероциклоалкан или хетероциклоалкен;
R^{30} е циклоалкилен, циклоалкенилен, хетероциклоалкилен или хетероциклоалкенилен, секое од истите е нефузиран или фузиран со R^{30A}; R^{30A} е бензен, хетероарен, циклоалкан, циклоалкен, хетероциклоалкан или хетероциклоалкен;
R^{37} е врска или R^{37A};
R^{37A} е алкилен, алкенилен, или алкинилен, секое од истите е несупституирано или супституирано со еден или два или три супституенти независно одбрани од R^{37B}, OR^{37B}, SR^{37B}, $S(O)R^{37B}$, SO_2R^{37B}, $C(O)R^{37B}$, $CO(O)R^{37B}$, $OC(O)R^{37B}$, $OC(O)OR^{37B}$, NH_2, NHR^{37B}, $N(R^{37B})_2$, $NHC(O)R^{37B}$, $NR^{37B}C(O)R^{37B}$, $NHS(O)_2R^{37B}$, $NR^{37B}S(O)_2R^{37B}$, $NHC(O)OR^{37B}$, $NR^{37B}C(O)OR^{37B}$, $NHC(O)NH_2$, $NHC(O)NHR^{37B}$, $NHC(O)N(R^{37B})_2$, $NR^{37B}C(O)NHR^{37B}$, $NR^{37B}C(O)N(R^{37B})_2$, $C(O)NH_2$, $C(O)NHR^{37B}$, $C(O)N(R^{37B})_2$, C(O)NHOH, $C(O)NHOR^{37B}$, $C(O)NHSO_2R^{37B}$, $C(O)NR^{37B}SO_2R^{37B}$, SO_2NH_2, SO_2NHR^{37B}, $SO_2N(R^{37B})_2$, C(O)H, C(O)OH, $C(N)NH_2$, $C(N)NHR^{37B}$, $C(N)N(R^{37B})_2$, CNOH, $CNOCH_3$, OH, (O), CN, N_3, NO_2, CF_3, CF_2CF_3, OCF_3, OCF_2CF_3, F, Cl, Br и I;
R^{37B} е алкил, алкенил, алкинил, или R^{37C};
R^{37C} е фенил, хетероарил, циклоалкил, циклоалкенил, хетероциклоалкил, или хетероциклоалкенил;
Z^3 е R^{38}, R^{39} или R^{40};
R^{38} е фенил, што е нефузиран или фузиран со R^{38A}; R^{38A} е бензен, хетероарен, циклоалкан, циклоалкен, хетероциклоалкан или хетероциклоалкен;
R^{39} е хетероарил, што е нефузиран или фузиран со R^{39A}; R^{39A} е бензен, хетероарен, циклоалкан, циклоалкен, хетероциклоалкан или хетероциклоалкен;
R^{40} е циклоалкил, циклоалкенил, хетероциклоалкил или хетероциклоалкенил, секое од истите е нефузиран или фузиран со R^{40A}; R^{40A} е бензен, хетероарен, циклоалкан, циклоалкен, хетероциклоалкан или хетероциклоалкен;
каде што цикличните средини претставени од E^1 и Y^1 заедно, Y^1 и B^1 заедно, A_2 и B^1 заедно, A_2 и D^1 заедно, R^{1A}, R^2, R^{2A}, R^3, R^{3A}, R^4, R^{4A}, R^6, R^8, R^{8A}, R^9, R^{9A} R^{10}, R^{10A}, R^{13}, R^{13A}, R^{14}, R^{14A}, R^{15}, R^{15A}, R^{18}, R^{18A}, R^{19}, R^{19A}, R^{20}, R^{20A}, R^{23}, R^{23A}, R^{24}, R^{24A}, R^{25}, R^{25A}, R^{28}, R^{28A}, R^{29}, R^{29A}, R^{30}, R^{30A}, R^{38}, R^{38A}, R^{39}, R^{39A}, R^{40} и R^{40A} се независно несупституирани, супституирани или дополнително супституирани со еден или два или три или четири или пет супституенти независно одбрани од R^{57A}, R^{57}, OR^{57}, SR^{57}, $S(O)R^{57}$, SO_2R^{57}, $C(O)R^{57}$,

$CO(O)R^{57}$, $OC(O)R^{57}$, $OC(O)OR^{57}$, NH_2, NHR^{57}, $N(R^{57})_2$, $NHC(O)R^{57}$, $NR^{57}C(O)R^{57}$, $NHS(O)_2R^{57}$, $NR^{57}S(O)_2R^{57}$, $NHC(O)OR^{57}$, $NR^{57}C(O)OR^{57}$, $NHC(O)NH_2$, $NHC(O)NHR^{57}$, $NHC(O)N(R^{57})_2$, $NR^{57}C(O)NHR^{57}$, $NR^{57}C(O)N(R^{57})_2$, $C(O)NH_2$, $C(O)NHR^{57}$, $C(O)N(R^{57})_2$, C(O)NHOH, $C(O)NHOR^{57}$, $C(O)NHSO_2R^{57}$, $C(O)NR^{57}SO_2R^{57}$, SO_2NH_2, SO_2NHR^{57}, $SO_2N(R^{57})_2$, C(O)H, C(O)OH, $C(N)NH_2$, $C(N)NHR^{57}$, $C(N)N(R^{57})_2$, CNOH, $CNOCH_3$, OH, (O), CN, N_3, NO_2, CF_3, CF_2CF_3, OCF_3, OCF_2CF_3, F, Cl, Br и I;
R^{57A} е спироалкил или хетероспироалкил;
R^{57} е R^{58}, R^{59}, R^{60} или R^{61};
R^{58} е фенил, што е нефузиран или фузиран со R^{58A}; R^{58A} е бензен, хетероарен, циклоалкан, циклоалкен, хетероциклоалкан или хетероциклоалкен;
R^{59} е хетероарил, што е нефузиран или фузиран со R^{59A}; R^{59A} е бензен, хетероарен, циклоалкан, циклоалкен, хетероциклоалкан или хетероциклоалкен;
R^{60} е циклоалкил, циклоалкенил, хетероциклоалкил или хетероциклоалкенил, секое од истите е нефузиран или фузиран со R^{60A}; R^{60A} е бензен, хетероарен, циклоалкан, циклоалкен, хетероциклоалкан или хетероциклоалкен;
R^{61} е алкил, алкенил или алкинил, секое од истите е несупституирано или супституирано со еден или два или три супституенти независно одбрани од R^{62}, OR^{62}, SR^{62}, $S(O)R^{62}$, SO_2R^{62}, $C(O)R^{62}$, $CO(O)R^{62}$, $OC(O)R^{62}$, $OC(O)OR^{62}$, NH_2, NHR^{62}, $N(R^{62})_2$, $NHC(O)R^{62}$, $NR^{62}C(O)R^{62}$, $NHS(O)_2R^{62}$, $NR^{62}S(O)_2R^{62}$, $NHC(O)OR^{62}$, $NR^{62}C(O)OR^{62}$, $NHC(O)NH_2$, $NHC(O)NHR^{62}$, $NHC(O)N(R^{62})_2$, $NR^{62}C(O)NHR^{62}$, $NR^{62}C(O)N(R^{62})_2$, $C(O)NH_2$, $C(O)NHR^{62}$, $C(O)N(R^{62})_2$, C(O)NHOH, $C(O)NHOR^{62}$, $C(O)NHSO_2R^{62}$, $C(O)NR^{62}SO_2R^{62}$, SO_2NH_2, SO_2NHR^{62}, $SO_2N(R^{62})_2$, C(O)H, C(O)OH, $C(N)NH_2$, $C(N)NHR^{62}$, $C(N)N(R^{62})_2$, CNOH, $CNOCH_3$, OH, (O), CN, N_3, NO_2, CF_3, CF_2CF_3, OCF_3, OCF_2CF_3, F, Cl, Br и I;
R^{62} е R^{63}, R^{64}, R^{65} или R^{66};
R^{63} е фенил, што е нефузиран или фузиран со R^{63A}; R^{63A} е бензен, хетероарен, циклоалкан, циклоалкен, хетероциклоалкан или хетероциклоалкен;
R^{64} е хетероарил, што е нефузиран или фузиран со R^{64A}; R^{64A} е бензен, хетероарен, циклоалкан, циклоалкен, хетероциклоалкан или хетероциклоалкен;
R^{65} е циклоалкил, циклоалкенил, хетероциклоалкил или хетероциклоалкенил, секое од истите е нефузиран или фузиран со R^{65A}; R^{65A} е бензен, хетероарен, циклоалкан, циклоалкен, хетероциклоалкан или хетероциклоалкен;
R^{66} е алкил, алкенил или алкинил, секое од истите е несупституирано или супституирано со еден или два или три супституенти независно одбрани од R^{67}, OR^{67}, SR^{67}, $S(O)R^{67}$, SO_2R^{67}, $C(O)R^{67}$, $CO(O)R^{67}$, $OC(O)R^{67}$, $OC(O)OR^{67}$, NH_2, NHR^{67}, $N(R^{67})_2$, $NHC(O)R^{67}$, $NR^{67}C(O)R^{67}$, $NHS(O)_2R^{67}$, $NR^{67}S(O)_2R^{67}$, $NHC(O)OR^{67}$, $NR^{67}C(O)OR^{67}$, $NHC(O)NH_2$, $NHC(O)NHR^{67}$, $NHC(O)N(R^{67})_2$, $NR^{67}C(O)NHR^{67}$, $NR^{67}C(O)N(R^{67})_2$, $C(O)NH_2$, $C(O)NHR^{67}$, $C(O)N(R^{67})_2$, C(O)NHOH, $C(O)NHOR^{67}$, $C(O)NHSO_2R^{67}$, $C(O)NR^{67}SO_2R^{67}$, SO_2NH_2, SO_2NHR^{67}, $SO_2N(R^{67})_2$, C(O)H, C(O)OH, $C(N)NH_2$, $C(N)NHR^{67}$, $C(N)N(R^{67})_2$, CNOH, $CNOCH_3$, OH, (O), CN, N_3, NO_2, CF_3, CF_2CF_3, OCF_3, OCF_2CF_3, F, Cl, Br и I;

R^{67} е алкил, алкенил, алкинил, фенил, хетероарил, циклоалкил, циклоалкенил, хетероциклоалкил или хетероциклоалкенил;
каде што цикличните средини претставени од R^{57A}, R^{58}, R^{59}, R^{60}, R^{63}, R^{64}, R^{65}, и R^{67} се несупституирани или супституирани со еден или два или три или четири супституенти независно одбрани од R^{68}, OR^{68}, SR^{68}, $S(O)R^{68}$, SO_2R^{68}, $C(O)R^{68}$, $CO(O)R^{68}$, $OC(O)R^{68}$, $OC(O)OR^{68}$, NH_2, NHR^{68}, $N(R^{68})_2$, $NHC(O)R^{68}$, $NR^{68}C(O)R^{68}$, $NHS(O)_2R^{68}$, $NR^{68}S(O)_2R^{68}$, $NHC(O)OR^{68}$, $NR^{68}C(O)OR^{68}$, $NHC(O)NH_2$, $NHC(O)NHR^{68}$, $NHC(O)N(R^{68})_2$, $NR^{68}C(O)NHR^{68}$, $NR^{68}C(O)N(R^{68})_2$, $C(O)NH_2$, $C(O)NHR^{68}$, $C(O)N(R^{68})_2$, C(O)NHOH, $C(O)NHOR^{68}$, $C(O)NHS0_2R^{68}$, $C(O)NR^{68}SO_2R^{68}$, SO_2NH_2, SO_2NHR^{68}, $SO_2N(R^{68})_2$, C(O)H, C(O)OH, $C(N)NH_2$, $C(N)NHR^{68}$, $C(N)N(R^{68})_2$, CNOH, $CNOCH_3$, OH, (O), CN, N_3, NO_2, CF_3, CF_2CF_3, OCF_3, OCF_2CF_3, F, Cl, Br и I;
R^{68} е R^{69}, R^{70}, R^{71} или R^{72}.
R^{69} е фенил, што е нефузиран или фузиран со R^{69A}; R^{69A} е бензен, хетероарен, циклоалкан, циклоалкен, хетероциклоалкан или хетероциклоалкен;
R^{70} е хетероарил, што е нефузиран или фузиран со R^{70A}; R^{70A} е бензен, хетероарен, циклоалкан, циклоалкен, хетероциклоалкан или хетероциклоалкен;
R^{71} е циклоалкил, циклоалкенил, хетероциклоалкил или хетероциклоалкенил, секое од истите е нефузиран или фузиран со R^{71A}; R^{71A} е бензен, хетероарен, циклоалкан, циклоалкен, хетероциклоалкан или хетероциклоалкен;
R^{72} е алкил, алкенил или алкинил, секое од истите е несупституирано или супституирано со еден или два или три супституенти независно одбрани од R^{73}, OR^{73}, SR^{73}, $S(O)R^{73}$, SO_2R^{73} $C(O)R^{73}$, $CO(O)R^{73}$, $OC(O)R^{73}$, $OC(O)OR^{73}$, NH_2, NHR^{73}, $N(R^{73})_2$, $NHC(O)R^{73}$, $NR^{73}C(O)R^{73}$, $NHS(O)_2R^{73}$, $NR^{73}S(O)_2R^{73}$, $NHC(O)OR^{73}$, $NR^{73}C(O)OR^{73}$, $NHC(O)NH_2$, $NHC(O)NHR^{73}$, $NHC(O)N(R^{73})_2$, $NR^{73}C(O)NHR^{73}$, $NR^{73}C(O)N(R^{73})_2$, $C(O)NH_2$, $C(O)NHR^{73}$, $C(O)N(R^{73})_2$, C(O)NHOH, $C(O)NHOR^{73}$, $C(O)NHSO_2R^{73}$, $C(O)NR^{73}SO_2R^{73}$, SO_2NH_2, SO_2NHR^{73}, $SO_2N(R^{73})_2$, C(O)H, C(O)OH, $C(N)NH_2$, $C(N)NHR^{73}$, $C(N)N(R^{73})_2$, CNOH, $CNOCH_3$, OH, (O), CN, N_3, NO_2, CF_3, CF_2CF_3, OCF_3, OCF_2CF_3, F, Cl, Br и I;
R^{73} е алкил, алкенил или алкинил, фенил, хетероарил, циклоалкил, циклоалкенил, хетероциклоалкил или хетероциклоалкенил;
и
каде што средините претставени од R^{69}, R^{70}, и R^{71} се несупституирани или супституирани со еден или два или три или четири супституенти независно одбрани од NH_2, $C(O)NH_2$, C(O)NHOH, SO_2NH_2, CF_3, CF_2CF_3, C(O)H, C(O)OH, $C(N)NH_2$, OH, (O), CN, N_3, NO_2, OCF_3, OCF_2CF_3, F, Cl, Br и I.

---

(11) 9**06757**
(13) T2
(73) Ferring B.V., Polaris Avenue 144 2132 JX Hoofddorp, NL,
(74) БЕРИН Д.О.О. СКОПЈЕ,ул."Македонија" бр.27/2/22, 1000 Скопје, МК

(54) СОСТАВ ЗА УПОТРЕБА ВО ЛЕКУВАЊЕ НА НЕПЛОДНОСТ

(57) Производ кој што содржи фоликуло стимулирачки хормон (FSH) и човечки хорион гонадотропин (hCG) за употреба во лекување на неплодност преку контролирана стимулација на јајник за да се развие еден или повеќе најквалитетни ембриони, каде што FSH е за администрација во доза од или доза од 75 до 250 IU FSH на ден почнувајќи од првиот ден на третманот и продолжува за два до дваесет дена; и hCGe за администрација на доза од 140 до 190 IU hCGна ден почнувајќи од првиот ден на третманот и продолжува за два до дваесет дена.

Слика 1

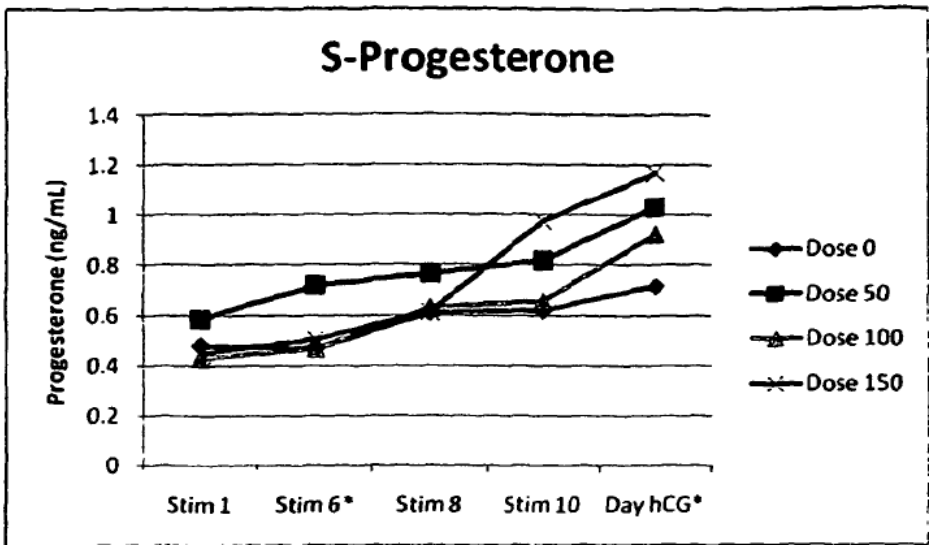

---

(11) 9**11098**
(13) T2
(73) Oncopeptides AB, VästraTrädgårdsgatan 15 111 53 Stockholm, SE
(74) БЕРИН Д.О.О. СКОПЈЕ,ул."Македонија" бр.27/2/22, 1000 Скопје, МК

(54) МЕЛФЛУФЕН ДОЗИРАЧКИ РЕЖИМИ ЗА РАК
(57) Мелфлуфен, или негова сол, за употреба во лекувањето на мултипен миелом,

кадешто37.5до42.5 mg доза на мелфлуфен, исклучувајќи ја масата од било која сол, е администрирана како парентерално дозирање со брзина на инфузија од 1.2 до 1.4 mg/мин;

и кадешто дозирањето на мелфлуфен, или негова сол е земено на ден 1 во циклус од 28 дена.

Слика 1 (a)

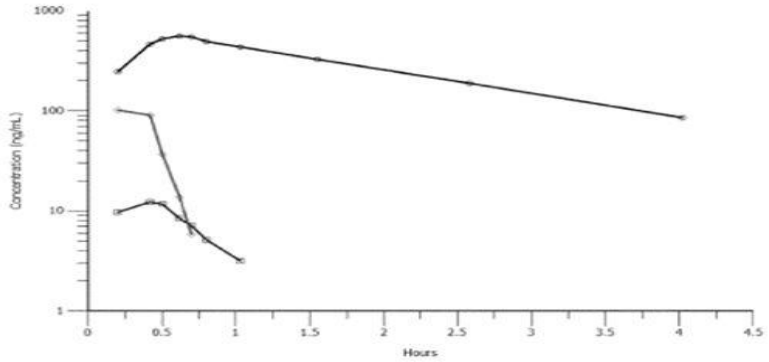

Слика 1 (b)

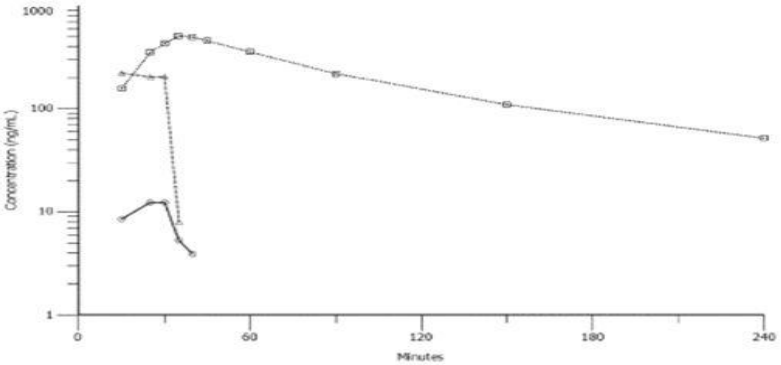

---

(11) 9**06693**
(13) T2
(73) Almirall, S.A., Ronda del General Mitre 151 08022 Barcelona, ES
(74) БЕРИН Д.О.О. СКОПЈЕ,ул."Македонија" бр.27/2/22, 1000 Скопје, МК

(54) МЕЛФЛУФЕН ДОЗИРАЧКИ РЕЖИМИ ЗА РАК
(57) Фармацевтска смеса која соджи аклидиниум во форма на сувправодфармацевтски прифатлива сол во смеса со фармацевтски прифатливно сач за сув прав, која обезбедува измерена номинална доза од аклидиниум еквивалентна на 400 µg (плус/минус 10%) аклидиниумбромид за употреба со инхалација при третман на хронично опструктивно пулмонарно заболување.

---

(11) 9**06697**
(13) T2
(73) Amgen Inc., One Amgen Center Drive Thousand Oaks, CA 91320-1799, US
(74) БЕРИН Д.О.О. СКОПЈЕ,ул."Македонија" бр.27/2/22, 1000 Скопје, МК

(54) УРЕД ЗА ДОСТАВА НА ЛЕК

1. (57) Уред за доставување на лек (50) кој се состои од:

куќиште за една употреба (52) со надворешна површина (80) која го дефинира надворешниот простор (82), и надворешна површина (84);

игла (54) во скриена положба кога иглата (54) е повлечена внатре во внатрешниот простор (82) и во состојба на готовност кога зашилениот крај (58) од иглата (54) излегува позади надворешната површина (84) од куќиштето (52);

инјектор (56) споен со иглата (54) за да ја движи иглата (54) помеѓу скриената положба и состојбата на готовност;

резервоар (152) поставен во внатрешниот простор (82), резервоарот (152) е така конфигуриран за да прима волумен од лекот и да биде во флуидна комуникација со иглата (54); и

контролер (60) споен со инјекторот (56) и резервоарот (152), контролерот (60) е така конфигуриран за да го активира инјекторот (56) за да ја движи иглата (54) од скриената положба во положба на готовност само еднаш,

каде уредот за доставување (50) е погоден за носење и по употреба се фрла,

назначен со тоашто

контролерот (60) е така направен да го активира резервоарот (152) за достава на волуменот на лекот до пациентот како единечен болус после истекувањето на претходно определениот временски период од активирањето на уредот (50), контролерот (60) се ослободува во внатрешниот простор (82), и е изработен пред да биде ослободен во рамките на внатрешниот простор,

каде уредот за достава (50) е за единечна употреба.

---

(11) 905713
(13) T2
(73) Immatics Biotechnologies GmbH Paul-Ehrlich-Strasse 15 72076 Tübingen / DE
(74) ЖИВКО МИЈАТОВИЌ АНД ПАРТНЕРС ДОО Скопје

(54) НОВ И МОЌЕН МНС-КЛАСА II ПЕПТИДИ ШТО ПРОИЗЛЕГУВААТ ОД СУРВИВИН И НЕУРОКАН

(57) 1 Пептид што се состои од аминокиселинските секвенци од SEQ ID No. 1 (TLGEFLKLDRERAKN).

---

(11) 911351
(13) T2
(73) Redx Pharma PLC Block 33F Mereside Alderley Park Alderley Edge Cheshire SK10 4TG / GB.
(74) ЖИВКО МИЈАТОВИЌ АНД ПАРТНЕРС ДОО Скопје

(54) ДЕРИВАТИ НА N-ПИРИДИНИЛ АЦЕТАМИД КАКО ИНХИБИТОРИ НА WNT СИГНАЛНАТА ПАТЕКА

(57) Соединение со формула (III):

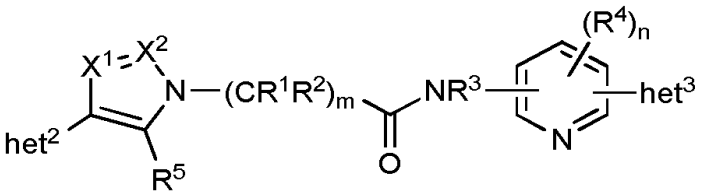

(III)

каде што

X^1 и X^2 се селектирани од CR^6 и N, каде што еден од X^1 и X^2 е CR^6, а другиот е N, и
het^2 е 5 или 6 член хетероцикличен прстен кој што може да биде незаменет или заменет, и кога е заменет прстенот е заменет со 1, 2 или 3 групи кои што се независно селектирани при секоја појава од: хало, C_{1-4} алкил, C_{1-4} халоалкил, $-OR^{A1}$, $-NR^{A1}R^{B1}$, -CN, $-NO_2$, $-NR^{A1}C(O)R^{B1}$, $-C(O)NR^{A1}R^{B1}$,$-NR^{A1}SO_2R^{B1}$, $-SO_2NR^{A1}R^{B1}$, $-SO_2R^{A1}$, $-C(O)R^{A1}$, $-C(O)OR^{A1}$ и C_{3-6} циклоалкил;
het^3 е 5 или 6 член хетероцикличен прстен или фенил прстен кој што може да биде незаменет или заменет, и кога е заменет прстенот е заменет со 1, 2 или 3 групи кои што се независно селектирани при секоја појава од: хало, C_{1-4} алкил, C_{1-4} халоалкил, $-OR^{A1}$, $-NR^{A1}R^{B1}$, -CN, $-NO_2$, $-NR^{A1}C(O)R^{B1}$,$-C(O)NR^{A1}R^{B1}$, $-NR^{A1}SO_2R^{B1}$, $-SO_2NR^{A1}R^{B1}$, $-SO_2R^{A1}$, $-C(O)R^{A1}$, $-C(O)OR^{A1}$ и C_{3-6} циклоалкил;
R^1 и R^2 се независно селектирани при секоја појава од: H, хало, C_{1-4} алкил, C_{1-4} халоалкил, $-OR^{A3}$, $-NR^{A3}R^{B3}$ и C_{3-6} циклоалкил;
R^3 е селектиран од: H, C_{1-4} алкил, C_{1-4} халоалкил, и C_{3-6} циклоалкил;
R^4 е независно селектиран при секоја појава од: хало, C_{1-4} алкил, C_{1-4} халоалкил, -CN, $-OR^{A4}$,$-NR^{A4}R^{B4}$, $-SO_2R^{A4}$, C_{3-6} циклоалкил и C_{3-6} халоциклоалкил;
R^5 и R^6 се при секоја појава независно селектирани од: H, хало, C_{1-4} алкил, C_{1-4} халоалкил – OR^{A2}, $-NR^{A2}R^{B2}$, -CN, SO_2R^{A2}, и C_{3-6} циклоалкил.
m е селектиран од, 1, 2 или 3;
n е селектиран од 0, 1 или 2; и
R^{A1}, R^{B1}, R^{A2}, R^{B2}, R^{A3}, R^{B3}, R^{A4} и R^{B4} се при секоја појава независно селектирани од: H, C_{1-4} алкил, C_{1-4} халоалкил.

---

(11) 910418
(13) T2
(73) Biontech Cell&Gene Therapies GmbHAn der Goldgrube 12 55131 Mainz , DE , TRON - Translationale Onkologie an der Universitätsmedizin der Johannes Gutenberg- Universität Mainz gemeinnützige GmbH Freiligrathstrasse 12 55131 Mainz / DE и Ganymed Pharmaceuticals GmbH An der Goldgrube 12 55131 Mainz / DE

(74) ЖИВКО МИЈАТОВИЌ АНД ПАРТНЕРС ДОО Скопје

(54) КЛАУДИН-6-СПЕЦИФИЧНИ ИМУНОРЕЦЕПТОРИ И Т КЛЕТОЧНИ ЕПИТОПИ

(57) 1 . Пептид што содржи аминокиселинска секвенца избрана од групата која се состои од СЕКВ ИД БР: 3, 4 и 5, каде што споменатиот пептид е 100 или помалку, 50 или помалку, 20 или помалку, или 10 или помалку аминокиселини долг.

ПРЕГЛЕДИ / PASQYRA

ПРЕНОС / BARTJE

(11) **8319**
(73) **Tiger EcoRemediation and Energy Inc. 3542 Matthews Drive,Niagara Falls,Ontario L2H 2Z1, CA**

(11) **8325**
(73) **Bayer CropScience Aktiengesellschaft Alfred-Nobel Strasse 50, 40789 Monheim am Rhein, DE**

ПРОМЕНИ / NDRYSHIME

(11) **8325**
(73) **Bayer Intellectual Property GmbH Alfred-Nobel Strasse 50,40789 Monheim am Rhein, DE**

(11) **2021-1003**
(73) **Wyeth Holdings LLC 66 Hudson Boulevard East,New York,NY10001-2192, US**

ПРЕСТАНОК / NDËRPRERJE

(11) **2275**
(73) **Les Laboratoires Servier 12, Place de la Defense, 92415 Courbevoie Cedex, FR**

(11) **2146**
(73) **MILLENNIUM PHARMACEUTICALS, INC. 40 Landsdowne Street, Cambridge, MA 02139,US**

(11) **2281**
(73) **Sanofi – Aventis 174, avenue de France, 75013 Paris, FR**

(11) **2245**
(73) **AL.PI.S.r.L. Via Enzo Ferrari, snc - Zona Industriale "A", 62012 Civitanova Marche MC, IT**

(11) **2261**
(73) **Sanofi-Aventis 174, Avenue de France, 75013 Paris, FR**

(11) **2182**
(73) **Merial Limited 3239 Satellite Blvd. Duluth, GA 30096, US**

(11) **2374**
(73) **ELI LILLY AND COMPANY Lilly Corporate Center, Indianapolis, IN 46285, US**

(11) **2331**
(73) **UCB Pharma GmbH Alfred-Nobel-Strasse 10 40789 Monheim, DE**

(11) **2596**
(73) **PROTEKTORWERK Florenz Maisch GmbH & Co. KG Viktoriastrasse 58 76571 Gaggenau, DE**

(11) **3798**
(73) **Ashland Inc. Covington Kentucky 41012-0391, US**

(11) **2598**
(73) **Deutsche Amphibolin-Werke Von Robert Murjahn Stiftung & Co. KG Rossdorfer Strasse 50, 64372 Ober-Ramstadt, DE**

(11) **2395**
(73) **Hausbrandt Trieste 1892 SPA Via Foscarini 52, Nervesa della Battaglia (treviso), IT**

(11) **2500**
(73) **Les Laboratoires Servier 12, Place de la Defense, 92415 Courbevoie Cedex, FR**

(11) **2479**
(73) **Les Laboratoires Servier 12, Place de la Defense, 92415 Courbevoie Cedex, FR**

(11) **2809**
(73) **EURO-CELTIQUE S.A. 2, Avenue Charles de Gaulle L-1653 Luxembourg, LU**

(11) **2602**
(73) **Bavarian Nordic A/S Boegeskovvej 9, 3490 Kvistgaard, DK**

(11) **2543**
(73) **Pfizer Products Incorporated Eastern Point Road, Groton, CT 06340, US**

(11) **2704**
(73) **Akebia Therapeutics Inc. 9987 Carver Road, Suite 420, Cincinnati, Ohio 45242, US**

(11) **3564**
(73) **Aerpio Therapeutics Inc. 9987 Carver Road, Suite 420, Cincinnati, Ohio 45242, US**

(11) **2728**
(73) **OFFICINE MACCAFERRI S.p.A. Via Agresti 6, 40123 Bologna, IT**

(11) **2817**
(73) **KCI Licensing, Inc. P.O.Box 659508 / San Antonio, TX 78265-9508, US**

(11) **2880**
(73) **AstraZeneca AB 151 85 Sodertalje , SE**

(11) **2821**
(73) **L.MOLTENI & C.DEI FRATELLI ALITTI SOCIETA ' DI ESERCIZIO SOCIETA ' PER AZIONI 50018 Scandicci (Prov. of Florence), IT**

(11) **2978**
(73) **Sanofi-Aventis 174, Avenue de France, 75103 Paris, FR**

(11) **2943**
(73) **Cancer Research Technology Limited Sardinia House, Sardinia Street London WC2A 3NL, GB**

(11) **2922**
(73) **EURO-CELTIQUE S.A. 2, avenue Charles de Gaulle / 1653 Luxembourg, LU**

(11) **3014**
(73) **Norgine BV Antonio Vivaldistraat 150, 1083 HP Amsterdam, NL**

(11) **3237**
(73) **StatoilHydro ASA 4035 Stavanger, NO**

(11) **3081**
(73) **CADILA HEALTHCARE LIMITED Zydus Tower, Satellite Cross Roads, Gandhinagar-Sarkhej Highway Ahmedebad 380 015, Gujarat, IN**

(11) **3289**
(73) **ELI LILLY AND COMPANY Lilly Corporate Center, Indianapolis, IN 46285, US**

(11) **3186**
(73) **Eisai R&D Management Co., Ltd. 6-10, Koishikawa 4-chome, Bunkyo-ku , Tokyo 112-8088, JP**

(11) **3334**
(73) **Japan Tobacco Inc. 1-1,Toranomon 4-chome, Minato-ku, Tokyo 1056927, JP**

(11) **3418**
(73) **Kriwin, Philippe; Powis de Tenbossche, Roland and Mendlewicz, Julien 83, dreve des Renards 1180 Bruxelles, BE; Leiweg 41 1980 Eppegem, BE and Zonnebloemlaan 4 1653 Dworp, BE**

(11) **3476**
(73) **Les Laboratoires Servier 22, rue Garnier, 92200 Neuilly-sur-Seine, FR**

(11) **3429**
(73) **Janssen Pharmaceutica NV Turnhoutsebaan 30 2340 Beerse, BE**

(11) **3724**
(73) **Cancer Research Technology Limited Sardinia House, Sardinia Street London WC2A 3NL, GB**

(11) **3707**
(73) **Asat AG Applied Science & Technology 6300 Zug, CH**

(11) **3940**
(73) **NeuroNova AB Fiskartorpsvagen 15 A-D 114 33 Stockholm, SE**

(11) **4772**
(73) **Norgine B.V. Antonio Vivaldistraat 150, 1083 HP Amsterdam, NL**

(11) **4994**
(73) **CELGENE CORPORATION 86 Morris Avenue, Summit, NJ 07901, US**

(11) **5313**
(73) **Teva Pharmaceutical Industries Limited 5 Basel Street, Box 3190 Petah Tikvah 49131, IL**

(11) **5332**
(73) **Пејоски Санде бул. „Македонски Просветители„ бр. 14, Охрид, МК**

(11) **5147**
(73) **РАШКОВСКИ, Драги 4-ти Јули 1/4 Струмица, МК**

(11) **5148**
(73) **РАШКОВСКИ, Драги 4-ти Јули 1/4 Струмица, МК**

(11) **5625**
(73) **ImmunoGen, Inc. Waltham, MA 02451, US**

(11) **7654**
(73) **Idenix Pharmaceuticals LLC and Università Degli Studi di Cagliari 320 Bent Street, Floor 4 Cambridge, MA 02141, US and Via Università n. 40 09124 Cagliari, IT**

(11) **7863**
(73) **Nuevolution A/S Ronnegade 8, 5th floor 2100 Copenhagen, DK**

(11) **10998**
(73) **Norgine BV Antonio Vivaldistraat 150, 1083 HP Amsterdam, NL**

(11) **11452**
(73) **Nuevolution A/S Rønnegade 8, 5th floor 2100 Copenhagen , DK**

ПРЕГЛЕД НА ПАТЕНТИ СПОРЕД МЕЃУНАРОДНАТА КЛАСИФИКАЦИЈА НА ПАТЕНТИТЕ / PASQYRA E PATENTAVE SIPAS KLASIFIKIMIT NDËRKOMBËTAR TË PATENTAVE

(51) Код по Меѓународната класификација на патентите (МКП) / Kodi sipas klasifikimit ndërkombëtar të patentave (KNP)
(51) Код по Меѓународната класификација на патентите (МКП) – основен / Kodi sipas klasifikimit ndërkombëtar të patentave (KNP) - bazë
(11, 13) регистарски број на документот, вид на документот / numri i regjistrimit të dokumentit, lloji i dokumentit

(51)	(51) основен / bazë	(11)	(13)
8A61K33/08	8A61K39/00	13050	T1
8G01N33/564	8A61K39/00	13050	T1
8C07D401/12	8C07D401/14	13052	T1
8C07D409/14	8C07D401/14	13052	T1
8C07D413/14	8C07D401/14	13052	T1
8A61K31/19	8A61K31/496	13056	T1
8C07F9/09	8C07F9/09	13072	T1
8A61K31/506	8C07D403/12	13064	T1

8C07D403/12	8C07D403/12	13064	T1
8G01K7/42	8G01K7/42	13071	T1
8D03D1/02	8D03D1/02	13073	T1
8A61P29/00	8C07D471/04	13075	T1
8A61K9/00	8A61K9/19	13084	T1
8C07C231/02	8C07D265/32	13043	T1
8C07D405/04	8C07D405/14	13007	T1
8B01D53/94	8C01G25/02	13015	T1
8B01J37/03	8C01G25/02	13015	T1
8C01G25/00	8C01G25/02	13015	T1
8A61P3/00	8A61P3/00	13004	T1
8A61P35/04	8C07K14/705	13025	T1
8C07K16/30	8C07K14/705	13025	T1
8A61P35/00	8A61P35/00	13027	T1
8A61K31/519	8A61K9/08	13016	T1
8C07D409/12	8C07D403/12	13017	T1
8B28B7/00	8B28B7/00	13019	T1
8A61P35/02	8C07K16/28	13074	T1
8B29B17/00	8B29B17/00	13000	T1
8B29K23/00	8B29B17/00	13000	T1
8C07D471/12	8C07D401/14	13001	T1
8C07K16/28	8C07K16/28	13002	T1
8C07D239/47	8C07D239/47	13009	T1
8C07D239/48	8C07D239/47	13009	T1
8C07D403/04	8C07D239/47	13009	T1
8C07D413/14	8C07D239/47	13009	T1
8A61P43/00	8A61K31/473	13022	T1
8C07D401/12	8C07D239/95	13024	T1
8C07D513/04	8C07D239/95	13024	T1
8A61K9/28	8A61K9/20	12997	T1
8A61P43/00	8A61K31/505	13005	T1
8C07H1/00	8C07H1/00	13006	T1
8A61K47/14	8A61K9/08	13061	T1
8A45C13/00	8A45C13/00	13031	T1
8C12N9/10	8C12N9/10	13032	T1
8C07H21/00	8C07K7/00	13033	T1
8C07K16/00	8C07K7/00	13033	T1
8C07K17/00	8C07K7/00	13033	T1
8C40B70/00	8C07K7/00	13033	T1
8A61K45/06	8A61K9/02	13034	T1
8A61K9/14	8A61K9/02	13034	T1

8A61P1/14	8A61K9/02	13034	T1
8A61P35/00	8C07K16/28	13035	T1
8A61K31/58	8A61K9/10	13038	T1
8A01M31/02	8E04H12/18	13040	T1
8A61P25/28	8C07D473/06	13046	T1
8A61P3/10	8A61K39/00	13050	T1
8A61K31/501	8C07D401/14	13052	T1
8A61K31/661	8A61K31/661	13057	T1
8A61P25/02	8A61K31/661	13057	T1
8C07D207/14	8C07D403/12	13064	T1
8C07D413/10	8C07D403/12	13064	T1
8C11D1/72	8C11D1/72	13068	T1
8C11D17/04	8C11D1/72	13068	T1
8A61K31/501	8C07D471/04	13075	T1
8A61K39/00	8A61K39/00	13080	T1
8A61K39/02	8A61K39/00	13080	T1
8A61P37/04	8A61K39/00	13080	T1
8A61F9/00	8A61F9/00	13081	T1
8A61K8/64	8A61K8/42	13082	T1
8A61K38/50	8A61K9/19	13084	T1
8A61K9/19	8A61K9/19	13084	T1
8A61P9/12	8A61K31/277	13042	T1
8A61K31/519	8C07D471/04	13044	T1
8A61P35/00	8C07D471/04	13044	T1
8B01J37/06	8C01G25/02	13015	T1
8A61K38/00	8A61P3/00	13004	T1
8A61K48/00	8C07K14/705	13025	T1
8C12N15/85	8C07K14/705	13025	T1
8C07K14/725	8A61P35/00	13027	T1
8A61K31/351	8C07D403/12	13017	T1
8A61K31/541	8C07D403/12	13017	T1
8C07D403/12	8C07D403/12	13017	T1
8C07D405/12	8C07D403/12	13017	T1
8C07K14/51	8C07K14/51	13018	T1
8A61N5/06	8A61N5/06	13058	T1
8A61K31/4427	8C07D401/14	13001	T1
8C07D231/54	8C07D401/14	13001	T1
8B61L19/06	8B61L19/06	13012	T1
8C07D401/12	8C07D239/47	13009	T1
8C07D401/14	8C07D239/47	13009	T1
8C07D403/12	8C07D239/47	13009	T1

8C07D239/94	8C07D239/95	13024	T1
8C07D239/95	8C07D239/95	13024	T1
8C07D417/14	8C07D239/95	13024	T1
8A61P25/20	8A61K35/74	13055	T1
8A61K33/24	8A61K31/505	13005	T1
8A61P25/28	8A61K38/47	13062	T1
8C07K16/30	8C07K16/30	13029	T1
8C07K14/00	8C07K7/00	13033	T1
8G01N33/543	8C07K7/00	13033	T1
8A61K9/02	8A61K9/02	13034	T1
8C07K16/28	8C07K16/28	13035	T1
8A61K31/553	8C07D413/14	13036	T1
8A61K9/51	8A61K9/10	13038	T1
8C08L95/00	8C08L95/00	13039	T1
8A61P25/22	8C07D473/06	13046	T1
8H04B7/14	8H04B7/185	13048	T1
8A61K31/4178	8A61K9/48	13049	T1
8A61K38/17	8A61K38/17	13051	T1
8A61Q19/08	8A61K8/64	13053	T1
8A61Q19/10	8A61K8/64	13053	T1
8C07D405/14	8C07D401/14	13052	T1
8C07D471/04	8C07D401/14	13052	T1
8C07D471/08	8C07D401/14	13052	T1
8A61K31/496	8A61K31/496	13056	T1
8A61K31/7048	8A61K31/496	13056	T1
8A61K45/06	8A61K31/496	13056	T1
8C07D401/14	8C07F9/09	13072	T1
8A61K31/4439	8C07D403/12	13064	T1
8C11D3/22	8C11D1/72	13068	T1
8A61K31/444	8C07D471/04	13075	T1
8A61K31/4995	8C07D471/04	13075	T1
8A61P15/04	8A61K9/08	13077	T1
8A61K39/12	8A61K39/00	13080	T1
8A61Q15/00	8A61K8/42	13082	T1
8A61B17/00	8A61B17/326	13041	T1
8C07D265/32	8C07D265/32	13043	T1
8C07D405/10	8C07D405/14	13007	T1
8B01J23/10	8C01G25/02	13015	T1
8A61K31/437	8C07D403/12	13017	T1
8A61P35/00	8C07K16/28	13074	T1
8A61K31/505	8C07D239/47	13009	T1

8C07D413/12	8C07D239/47	13009	T1
8A61K35/18	8A61K35/18	13010	T1
8A61K9/14	8A61K35/18	13010	T1
8A01N43/36	8A01N43/16	13011	T1
8A01P3/00	8A01N43/16	13011	T1
8A61K31/549	8C07D239/95	13024	T1
8A61P1/10	8C07D239/95	13024	T1
8C07D405/12	8C07D239/95	13024	T1
8C07D413/14	8C07D239/95	13024	T1
8C12N15/85	8A61P43/00	13028	T1
8A61K9/20	8A61K9/20	12997	T1
8A61K9/50	8A61K9/20	12997	T1
8A61P25/00	8A61K35/74	13055	T1
8A61P25/28	8A61K35/74	13055	T1
8A61K31/506	8A61K31/505	13005	T1
8A61N1/00	8G06F1/16	13059	T1
8G06F3/01	8G06F1/16	13059	T1
8A61K38/47	8A61K38/47	13062	T1
8C07C319/24	8C07C309/14	13063	T1
8A61K9/00	8A61K9/02	13034	T1
8A61K9/48	8A61K9/02	13034	T1
8C07K14/62	8A61K9/02	13034	T1
8A61P25/18	8C07D473/06	13046	T1
8A61P25/24	8C07D473/06	13046	T1
8A61P25/30	8C07D473/06	13046	T1
8A61P3/10	8A61K38/17	13051	T1
8C12N15/09	8C07H21/04	13054	T1
8A61P37/02	8A61K39/00	13050	T1
8C07D401/14	8C07D401/14	13052	T1
8C07D487/04	8C07D401/14	13052	T1
8A61F9/00	8A61F9/00	13067	T1
8B65D47/18	8A61F9/00	13067	T1
8A61K31/4545	8C07D471/04	13075	T1
8A61K31/4709	8C07D471/04	13075	T1
8A61K31/5377	8C07D471/04	13075	T1
8A61P35/04	8A61K9/19	13084	T1
8A61B17/326	8A61B17/326	13041	T1
8A61P7/02	8A61K31/277	13042	T1
8C07C51/29	8C07D265/32	13043	T1
8H04N1/46	8H04N1/46	12998	T1
8A61K31/4433	8C07D405/14	13007	T1

8C07D405/14	8C07D405/14	13007	T1
8C07K16/18	8C07K16/18	13008	T1
8B01J23/83	8C01G25/02	13015	T1
8C01G25/02	8C01G25/02	13015	T1
8A61P43/00	8C07K14/705	13025	T1
8C07D487/04	8C07D487/04	13026	T1
8F16B7/14	8A63B26/00	13014	T1
8A61K47/26	8A61K9/08	13016	T1
8A61K31/4433	8C07D403/12	13017	T1
8A61K31/4985	8C07D403/12	13017	T1
8A61K31/506	8C07D403/12	13017	T1
8C07D309/14	8C07D403/12	13017	T1
8C07D401/12	8C07D403/12	13017	T1
8C07K16/18	8C07K14/51	13018	T1
8B28B7/18	8B28B7/00	13019	T1
8B60P1/00	8B65D88/60	13020	T1
8B29B17/04	8B29B17/00	13000	T1
8C07D401/12	8C07D401/14	13001	T1
8C07D413/12	8C07D401/14	13001	T1
8C07D471/04	8C07D401/14	13001	T1
8A61P35/00	8C07K16/28	13002	T1
8C07D491/052	8C07K16/28	13002	T1
8B61L25/06	8B61L19/06	13012	T1
8A61K31/4418	8C07D239/47	13009	T1
8A61K31/506	8C07D239/47	13009	T1
8A01N43/40	8A01N43/16	13011	T1
8A01N65/00	8A01N43/16	13011	T1
8A61P25/14	8A61K31/473	13022	T1
8A61K31/192	8A61K31/192	13023	T1
8A61K31/517	8C07D239/95	13024	T1
8A61P9/06	8C07D239/95	13024	T1
8C07D403/12	8C07D239/95	13024	T1
8A61K31/4965	8A61K31/505	13005	T1
8A61K31/555	8A61K31/505	13005	T1
8C04B28/02	8C04B28/02	13060	T1
8C07C303/22	8C07C309/14	13063	T1
8A61P25/28	8C07C235/06	13030	T1
8C07C235/06	8C07C235/06	13030	T1
8A45C5/14	8A45C13/00	13031	T1
8C07K7/00	8C07K7/00	13033	T1
8A61K31/4174	8A61K9/10	13038	T1

8A61K45/06	8A61K31/57	13047	T1
8A61P25/12	8A61K31/57	13047	T1
8B64G1/10	8H04B7/185	13048	T1
8A61P21/00	8C07D401/14	13052	T1
8C07D487/10	8C07D401/14	13052	T1
8A61P9/00	8C07F9/09	13072	T1
8C07D405/10	8C07D403/12	13064	T1
8C07D409/12	8C07D403/12	13064	T1
8A61P31/12	8A61K39/00	13080	T1
8A61K31/192	8A61K31/192	13083	T1
8A61P1/16	8A61K31/192	13083	T1
8A61K47/40	8A61K9/19	13084	T1
8A61K31/277	8A61K31/277	13042	T1
8A61P31/20	8C07D405/14	13007	T1
8A61K39/395	8C07K16/18	13008	T1
8B01J23/34	8C01G25/02	13015	T1
8B01J37/00	8C01G25/02	13015	T1
8A61K31/506	8C07D403/06	13003	T1
8A61P43/00	8C07D403/06	13003	T1
8A61P37/04	8C07K14/705	13025	T1
8C12N5/00	8C07K14/705	13025	T1
8C12N5/071	8C07K14/705	13025	T1
8C07D401/14	8C07D487/04	13026	T1
8C07F5/04	8C07D487/04	13026	T1
8A63B26/00	8A63B26/00	13014	T1
8A61K31/375	8A61K9/08	13016	T1
8A61K9/08	8A61K9/08	13016	T1
8C07D417/14	8C07D403/12	13017	T1
8A01K1/015	8B28B7/00	13019	T1
8B29B17/02	8B29B17/00	13000	T1
8B29K509/00	8B29B17/00	13000	T1
8A61K31/437	8C07D401/14	13001	T1
8C07D213/64	8C07D401/14	13001	T1
8C07D401/14	8C07D401/14	13001	T1
8A61P35/00	8C07D239/47	13009	T1
8C07D213/68	8C07D239/47	13009	T1
8C07D213/74	8C07D239/47	13009	T1
8A01N37/24	8A01N43/16	13011	T1
8A01N43/54	8A01N43/16	13011	T1
8A01N47/24	8A01N43/16	13011	T1
8A61P1/16	8A61K31/192	13023	T1

8A61P35/02	8C07D239/95	13024	T1
8C07D407/12	8C07D239/95	13024	T1
8A61K31/00	8A61K9/20	12997	T1
8A61K35/74	8A61K35/74	13055	T1
8A61K31/497	8A61K31/505	13005	T1
8A61K31/675	8A61K38/47	13062	T1
8A61K48/00	8A61K38/47	13062	T1
8C12N7/00	8A61K38/47	13062	T1
8C07C303/02	8C07C309/14	13063	T1
8C07C323/66	8C07C309/14	13063	T1
8A61P25/18	8C07C235/06	13030	T1
8A61P25/22	8C07C235/06	13030	T1
8A61P25/24	8C07C235/06	13030	T1
8C07C235/08	8C07C235/06	13030	T1
8A01K67/027	8C12N15/85	13070	T1
8A61P37/00	8C07K16/28	13035	T1
8A61P29/00	8C07D413/14	13036	T1
8A61K9/10	8A61K9/10	13038	T1
8A61P11/02	8A61K9/10	13038	T1
8E04H1/12	8E04H12/18	13040	T1
8H04B7/185	8H04B7/185	13048	T1
8A61K31/137	8A61K31/496	13056	T1
8A61K31/4184	8A61K31/496	13056	T1
8A61K31/55	8A61K31/496	13056	T1
8F02B77/13	8F02B63/04	13066	T1
8C07D413/14	8C07D403/12	13064	T1
8A61K31/55	8C07D471/04	13075	T1
8C07D471/04	8C07D471/04	13075	T1
8A61K47/18	8A61K9/08	13077	T1
8C03B5/193	8C03B5/193	13079	T1
8A41B11/00	8A61K8/42	13082	T1
8A61K8/99	8A61K8/42	13082	T1
8A61K47/02	8A61K9/19	13084	T1
8A61K31/5377	8A61K31/277	13042	T1
8C07C235/16	8C07D265/32	13043	T1
8A61P37/00	8C07D471/04	13044	T1
8A61P25/28	8C07K16/18	13008	T1
8B01J35/10	8C01G25/02	13015	T1
8C07K14/575	8A61P3/00	13004	T1
8C07D417/12	8C07D403/12	13017	T1
8B65D88/60	8B65D88/60	13020	T1

8A61C19/06	8A61N5/06	13058	T1
8A61J1/10	8A61J1/20	12999	T1
8C07D513/04	8C07D401/14	13001	T1
8A61K39/395	8C07K16/28	13002	T1
8B61L21/06	8B61L19/06	13012	T1
8C07D213/73	8C07D239/47	13009	T1
8C07D403/14	8C07D239/47	13009	T1
8A61K9/51	8A61K35/18	13010	T1
8A61P7/04	8A61K35/18	13010	T1
8A61K31/473	8A61K31/473	13022	T1
8A61P25/00	8A61K31/473	13022	T1
8A61P3/10	8C07D239/95	13024	T1
8A61P37/06	8C07D239/95	13024	T1
8C12N15/86	8A61P43/00	13028	T1
8A61K39/00	8A61K39/395	12996	T1
8A61K31/7068	8A61K31/505	13005	T1
8A61P1/18	8A61K31/505	13005	T1
8C07H21/04	8C07H1/00	13006	T1
8A61K45/06	8A61K38/47	13062	T1
8C12P21/00	8C12N9/10	13032	T1
8B82Y5/00	8C07K7/00	13033	T1
8C07K16/28	8C07K16/28	13069	T1
8A61K38/28	8A61K9/02	13034	T1
8C07D413/12	8C07D413/14	13036	T1
8C07D413/14	8C07D413/14	13036	T1
8A23J1/14	8A23J1/00	13037	T1
8E04H12/18	8E04H12/18	13040	T1
8A61P23/00	8A61K31/57	13047	T1
8C07H21/04	8C07H21/04	13054	T1
8C07D403/14	8C07D401/14	13052	T1
8C07D417/14	8C07D401/14	13052	T1
8C07D471/14	8C07D401/14	13052	T1
8A61K31/4025	8C07D403/12	13064	T1
8A61P9/00	8C07D403/12	13064	T1
8C07D401/12	8C07D403/12	13064	T1
8C07D403/10	8C07D403/12	13064	T1
8C07D417/10	8C07D403/12	13064	T1
8C11D17/00	8C11D1/72	13068	T1
8A61K31/506	8C07D471/04	13075	T1
8A61P11/00	8A61K39/00	13080	T1
8A61P33/02	8A61K39/00	13080	T1

8C07C59/135	8C07D265/32	13043	T1
8C07D471/04	8C07D471/04	13044	T1
8H04N1/64	8H04N1/46	12998	T1
8A61P31/18	8C07D405/14	13007	T1
8B01J37/34	8C01G25/02	13015	T1
8A61P35/02	8C07K14/705	13025	T1
8C07K14/725	8C07K14/705	13025	T1
8C07K16/28	8C07K14/705	13025	T1
8A61K31/397	8C07D403/12	13017	T1
8A61K31/4439	8C07D403/12	13017	T1
8A61K31/444	8C07D403/12	13017	T1
8C07D413/14	8C07D403/12	13017	T1
8A61J1/14	8A61J1/20	12999	T1
8A61K31/4745	8C07K16/28	13002	T1
8A61K31/5377	8C07D239/47	13009	T1
8C07D495/04	8C07D239/47	13009	T1
8A01N43/16	8A01N43/16	13011	T1
8A61K39/395	8C07K16/24	13021	T1
8C07K16/24	8C07K16/24	13021	T1
8A61K31/5377	8C07D239/95	13024	T1
8C07D401/14	8C07D239/95	13024	T1
8C07D471/04	8C07D239/95	13024	T1
8A61K39/395	8A61K39/395	12996	T1
8C07K16/28	8A61K39/395	12996	T1
8A61K31/7048	8A61K31/505	13005	T1
8C04B28/08	8C04B28/02	13060	T1
8A61K31/573	8A61K9/08	13061	T1
8A61K9/08	8A61K9/08	13061	T1
8C07C309/14	8C07C309/14	13063	T1
8A61P25/14	8C07C235/06	13030	T1
8C07K16/46	8C12N15/85	13070	T1
8G01N33/68	8C07K16/28	13035	T1
8A61P25/08	8A61K31/57	13047	T1
8A61P43/00	8A61K31/57	13047	T1
8H04B7/19	8H04B7/185	13048	T1
8H04B7/195	8H04B7/185	13048	T1
8A61K9/48	8A61K9/48	13049	T1
8A61K8/14	8A61K8/64	13053	T1
8A61K8/64	8A61K8/64	13053	T1
8A61Q19/00	8A61K8/64	13053	T1
8A61K39/00	8A61K39/00	13050	T1

8A61P25/08	8A61K31/496	13056	T1
8F02B63/04	8F02B63/04	13066	T1
8C07D401/10	8C07D403/12	13064	T1
8C07F9/02	8C07D403/12	13064	T1
8C11D3/37	8C11D1/72	13068	T1
8C07F9/09	8C07D471/04	13075	T1
8A61K47/12	8A61K9/08	13077	T1
8A61K47/20	8A61K9/08	13077	T1
8A61K9/08	8A61K9/08	13077	T1
8A61P31/04	8A61K39/00	13080	T1
8A61K8/42	8A61K8/42	13082	T1
8A61K47/26	8A61K9/19	13084	T1
8A61K31/437	8C07D471/04	13044	T1
8C07D487/04	8C07D471/04	13044	T1
8H04N9/64	8H04N1/46	12998	T1
8A61K31/4439	8C07D405/14	13007	T1
8A61P35/00	8C07D405/14	13007	T1
8B01J35/02	8C01G25/02	13015	T1
8A61K31/7072	8C07D403/06	13003	T1
8A61P35/00	8C07D403/06	13003	T1
8C07D403/06	8C07D403/06	13003	T1
8A61P3/12	8A61P3/00	13004	T1
8A61K39/00	8C07K14/705	13025	T1
8A61P35/00	8C07K14/705	13025	T1
8C07K14/705	8C07K14/705	13025	T1
8C12N15/86	8C07K14/705	13025	T1
8C12N7/00	8C07K14/705	13025	T1
8A61P43/00	8A61P35/00	13027	T1
8C07K16/28	8A61P35/00	13027	T1
8A61K33/26	8A61K9/08	13016	T1
8A61K9/14	8A61K9/08	13016	T1
8A61K31/4025	8C07D403/12	13017	T1
8C07D401/14	8C07D403/12	13017	T1
8C07D487/04	8C07D403/12	13017	T1
8A61K39/395	8C07K16/28	13074	T1
8C07K16/28	8C07K16/28	13074	T1
8A61N5/073	8A61N5/06	13058	T1
8A61J1/20	8A61J1/20	12999	T1
8C07D231/12	8C07D401/14	13001	T1
8C07D231/18	8C07D401/14	13001	T1
8B61L27/00	8B61L19/06	13012	T1

8A61K31/513	8C07D239/47	13009	T1
8A61P35/02	8C07D239/47	13009	T1
8C07D401/04	8C07D239/47	13009	T1
8A01N43/32	8A01N43/16	13011	T1
8A61P11/06	8C07D239/95	13024	T1
8A61P43/00	8A61P43/00	13028	T1
8A61K31/505	8A61K31/505	13005	T1
8A61N5/10	8A61K31/505	13005	T1
8A61P35/00	8A61K31/505	13005	T1
8G06F1/16	8G06F1/16	13059	T1
8A61Q5/02	8A61K8/64	13053	T1

8C12N15/86	8A61K38/47	13062	T1
8C12N15/85	8C12N15/85	13070	T1
8A61K9/20	8A61K9/02	13034	T1
8A61P37/02	8C07D413/14	13036	T1
8A23J1/00	8A23J1/00	13037	T1
8C07D473/06	8C07D473/06	13046	T1
8A61K31/57	8A61K31/57	13047	T1
8A61P25/10	8A61K31/57	13047	T1
8A61P11/00	8A61K9/48	13049	T1
8A61K8/11	8A61K8/64	13053	T1

ПРЕГЛЕД ПО НОСИТЕЛИ НА ПАТЕНТИ / PASQYRA SIPAS PRONARËVE TË SË DREJTËS SË PATENTAVE

(73) носител на правото на патент / Pronari i të drejtës së patentës

(51) код по Меѓународната класификација на патенти (МКП) / Kodi sipas klasifikimit ndërkombëtar të patentave (KNP)

(11, 13) регистарски број на документот, вид на документот / Numri i regjistrimit të dokumentit, lloji i dokumentit

(73)	(51)	(11)	(13)
2seventy bio, Inc.	A 61K 39/00	MK/P/2021/0948	T1
2seventy bio, Inc.	C 12N 7/00	MK/P/2021/0948	T1
2seventy bio, Inc.	A 61P 35/00	MK/P/2021/0948	T1
2seventy bio, Inc.	A 61P 35/02	MK/P/2021/0948	T1
2seventy bio, Inc.	A 61P 35/04	MK/P/2021/0948	T1
2seventy bio, Inc.	A 61P 37/04	MK/P/2021/0948	T1
2seventy bio, Inc.	A 61P 43/00	MK/P/2021/0948	T1
2seventy bio, Inc.	C 07K 14/705	MK/P/2021/0948	T1
2seventy bio, Inc.	C 07K 14/725	MK/P/2021/0948	T1
2seventy bio, Inc.	C 07K 16/28	MK/P/2021/0948	T1
2seventy bio, Inc.	C 07K 16/30	MK/P/2021/0948	T1
2seventy bio, Inc.	C 12N 15/85	MK/P/2021/0948	T1
2seventy bio, Inc.	C 12N 15/86	MK/P/2021/0948	T1

2seventy bio, Inc.	C 12N 5/00	MK/P/2021/0948	T1
2seventy bio, Inc.	C 12N 5/071	MK/P/2021/0948	T1
2seventy bio, Inc.	A 61K 48/00	MK/P/2021/0948	T1
ADIENNE Pharma & Biotech SA	A 61J 1/20	MK/P/2021/0934	T1
ADIENNE Pharma & Biotech SA	A 61J 1/14	MK/P/2021/0934	T1
ADIENNE Pharma & Biotech SA	A 61J 1/10	MK/P/2021/0934	T1
Agenus Inc.	A 61K 39/00	MK/P/2023/0350	T1
Agenus Inc.	A 61K 39/395	MK/P/2023/0350	T1
Agenus Inc.	C 07K 16/28	MK/P/2023/0350	T1
Akamis Bio Limited	C 07K 16/28	MK/P/2023/0310	T1
Alkermes, Inc.	A 61K 31/506	MK/P/2021/0943	T1
Alkermes, Inc.	A 61K 31/541	MK/P/2021/0943	T1
Alkermes, Inc.	C 07D 309/14	MK/P/2021/0943	T1
Alkermes, Inc.	C 07D 401/12	MK/P/2021/0943	T1
Alkermes, Inc.	C 07D 401/14	MK/P/2021/0943	T1
Alkermes, Inc.	C 07D 403/12	MK/P/2021/0943	T1
Alkermes, Inc.	C 07D 405/12	MK/P/2021/0943	T1
Alkermes, Inc.	C 07D 409/12	MK/P/2021/0943	T1
Alkermes, Inc.	C 07D 413/14	MK/P/2021/0943	T1
Alkermes, Inc.	C 07D 417/12	MK/P/2021/0943	T1
Alkermes, Inc.	C 07D 417/14	MK/P/2021/0943	T1
Alkermes, Inc.	C 07D 487/04	MK/P/2021/0943	T1
Alkermes, Inc.	A 61K 31/4985	MK/P/2021/0943	T1
Alkermes, Inc.	A 61K 31/444	MK/P/2021/0943	T1
Alkermes, Inc.	A 61K 31/4439	MK/P/2021/0943	T1
Alkermes, Inc.	A 61K 31/4433	MK/P/2021/0943	T1
Alkermes, Inc.	A 61K 31/437	MK/P/2021/0943	T1
Alkermes, Inc.	A 61K 31/4025	MK/P/2021/0943	T1
Alkermes, Inc.	A 61K 31/351	MK/P/2021/0943	T1
Alkermes, Inc.	A 61K 31/397	MK/P/2021/0943	T1
Amgen, Inc	C 07K 14/51	MK/P/2021/0944	T1
Amgen, Inc	C 07K 16/18	MK/P/2021/0944	T1
Asfalto Liquido Tecnologia Extrema Altex Sociedad Anonima	C 08L 95/00	MK/P/2023/0396	T1
Bayer Pharma Aktiengesellschaft	C 07F 9/09	MK/P/2022/0057	T1
Bayer Pharma Aktiengesellschaft	C 07D 401/14	MK/P/2022/0057	T1
Bayer Pharma Aktiengesellschaft	A 61P 9/00	MK/P/2022/0057	T1
Baylor College of Medicine	A 61K 35/74	MK/P/2023/0344	T1
Baylor College of Medicine	A 61P 25/00	MK/P/2023/0344	T1

Baylor College of Medicine	A 61P 25/20	MK/P/2023/0344	T1
Baylor College of Medicine	A 61P 25/28	MK/P/2023/0344	T1
Beijing InnoCare Pharma Tech Co., Ltd.	A 61P 35/00	MK/P/2021/0988	T1
Beijing InnoCare Pharma Tech Co., Ltd.	C 07D 487/04	MK/P/2021/0988	T1
Beijing InnoCare Pharma Tech Co., Ltd.	C 07D 471/04	MK/P/2021/0988	T1
Beijing InnoCare Pharma Tech Co., Ltd.	A 61P 37/00	MK/P/2021/0988	T1
Beijing InnoCare Pharma Tech Co., Ltd.	A 61K 31/519	MK/P/2021/0988	T1
Beijing InnoCare Pharma Tech Co., Ltd.	A 61K 31/437	MK/P/2021/0988	T1
Betonwerk Schwarz GmbH	A 01K 1/015	MK/P/2021/0945	T1
Betonwerk Schwarz GmbH	B 28B 7/18	MK/P/2021/0945	T1
Betonwerk Schwarz GmbH	B 28B 7/00	MK/P/2021/0945	T1
Bolton Manitoba S.p.A.	C 11D 1/72	MK/P/2022/0053	T1
Bolton Manitoba S.p.A.	C 11D 17/00	MK/P/2022/0053	T1
Bolton Manitoba S.p.A.	C 11D 17/04	MK/P/2022/0053	T1
Bolton Manitoba S.p.A.	C 11D 3/22	MK/P/2022/0053	T1
Bolton Manitoba S.p.A.	C 11D 3/37	MK/P/2022/0053	T1
Boreal Technology & Investment S.L	G 06F 1/16	MK/P/2023/0301	T1
Boreal Technology & Investment S.L	A 61N 1/00	MK/P/2023/0301	T1
Boreal Technology & Investment S.L	G 06F 3/01	MK/P/2023/0301	T1
Bristol-Myers Squibb Company	A 61K 31/437	MK/P/2021/0937	T1
Bristol-Myers Squibb Company	A 61K 31/4427	MK/P/2021/0937	T1
Bristol-Myers Squibb Company	C 07D 213/64	MK/P/2021/0937	T1
Bristol-Myers Squibb Company	C 07D 231/12	MK/P/2021/0937	T1
Bristol-Myers Squibb Company	C 07D 231/18	MK/P/2021/0937	T1
Bristol-Myers Squibb Company	C 07D 471/12	MK/P/2021/0937	T1
Bristol-Myers Squibb Company	C 07D 401/12	MK/P/2021/0937	T1
Bristol-Myers Squibb Company	C 07D 413/12	MK/P/2021/0937	T1
Bristol-Myers Squibb Company	C 07D 513/04	MK/P/2021/0937	T1
Bristol-Myers Squibb Company	C 07D 401/14	MK/P/2021/0937	T1
Bristol-Myers Squibb Company	C 07D 471/04	MK/P/2021/0937	T1
Bristol-Myers Squibb Company	C 07D 231/54	MK/P/2021/0937	T1
Bristol-Myers Squibb Company	A 61P 3/10	MK/P/2021/0980	T1
Bristol-Myers Squibb Company	A 61P 35/02	MK/P/2021/0980	T1
Bristol-Myers Squibb Company	A 61P 37/06	MK/P/2021/0980	T1
Bristol-Myers Squibb Company	A 61P 9/06	MK/P/2021/0980	T1
Bristol-Myers Squibb Company	C 07D 239/94	MK/P/2021/0980	T1
Bristol-Myers Squibb Company	C 07D 239/95	MK/P/2021/0980	T1
Bristol-Myers Squibb Company	C 07D 401/12	MK/P/2021/0980	T1
Bristol-Myers Squibb Company	C 07D 401/14	MK/P/2021/0980	T1
Bristol-Myers Squibb Company	C 07D 403/12	MK/P/2021/0980	T1
Bristol-Myers Squibb Company	C 07D 405/12	MK/P/2021/0980	T1

Bristol-Myers Squibb Company	C 07D 407/12	MK/P/2021/0980	T1
Bristol-Myers Squibb Company	C 07D 413/14	MK/P/2021/0980	T1
Bristol-Myers Squibb Company	C 07D 417/14	MK/P/2021/0980	T1
Bristol-Myers Squibb Company	C 07D 471/04	MK/P/2021/0980	T1
Bristol-Myers Squibb Company	C 07D 513/04	MK/P/2021/0980	T1
Bristol-Myers Squibb Company	A 61K 31/517	MK/P/2021/0980	T1
Bristol-Myers Squibb Company	A 61K 31/5377	MK/P/2021/0980	T1
Bristol-Myers Squibb Company	A 61K 31/549	MK/P/2021/0980	T1
Bristol-Myers Squibb Company	A 61P 1/10	MK/P/2021/0980	T1
Bristol-Myers Squibb Company	A 61P 11/06	MK/P/2021/0980	T1
Bristol-Myers Squibb Company	A 61K 39/395	MK/P/2021/0999	T1
Bristol-Myers Squibb Company	A 61P 35/00	MK/P/2021/0999	T1
Bristol-Myers Squibb Company	C 07K 16/28	MK/P/2021/0999	T1
Bristol-Myers Squibb Company	A 61P 35/02	MK/P/2021/0999	T1
Bristol-Myers Squibb Company	A 61K 31/506	MK/P/2021/1000	T1
Bristol-Myers Squibb Company	A 61K 31/501	MK/P/2021/1000	T1
Bristol-Myers Squibb Company	A 61K 31/4995	MK/P/2021/1000	T1
Bristol-Myers Squibb Company	A 61K 31/4709	MK/P/2021/1000	T1
Bristol-Myers Squibb Company	A 61K 31/4545	MK/P/2021/1000	T1
Bristol-Myers Squibb Company	A 61K 31/444	MK/P/2021/1000	T1
Bristol-Myers Squibb Company	A 61K 31/55	MK/P/2021/1000	T1
Bristol-Myers Squibb Company	A 61P 29/00	MK/P/2021/1000	T1
Bristol-Myers Squibb Company	C 07D 471/04	MK/P/2021/1000	T1
Bristol-Myers Squibb Company	C 07F 9/09	MK/P/2021/1000	T1
Bristol-Myers Squibb Company	A 61K 31/5377	MK/P/2021/1000	T1
Bristol-Myers Squibb Company	C 07F 9/02	MK/P/2022/0052	T1
Bristol-Myers Squibb Company	C 07D 417/10	MK/P/2022/0052	T1
Bristol-Myers Squibb Company	C 07D 413/14	MK/P/2022/0052	T1
Bristol-Myers Squibb Company	C 07D 413/10	MK/P/2022/0052	T1
Bristol-Myers Squibb Company	C 07D 409/12	MK/P/2022/0052	T1
Bristol-Myers Squibb Company	C 07D 405/10	MK/P/2022/0052	T1
Bristol-Myers Squibb Company	C 07D 403/12	MK/P/2022/0052	T1
Bristol-Myers Squibb Company	C 07D 403/10	MK/P/2022/0052	T1
Bristol-Myers Squibb Company	C 07D 401/12	MK/P/2022/0052	T1
Bristol-Myers Squibb Company	C 07D 401/10	MK/P/2022/0052	T1
Bristol-Myers Squibb Company	C 07D 207/14	MK/P/2022/0052	T1
Bristol-Myers Squibb Company	A 61P 9/00	MK/P/2022/0052	T1
Bristol-Myers Squibb Company	A 61K 31/506	MK/P/2022/0052	T1

Bristol-Myers Squibb Company	A 61K 31/4025	MK/P/2022/0052	T1
Bristol-Myers Squibb Company	A 61K 31/4439	MK/P/2022/0052	T1
Cambridge Enterprise Limited	C 12N 15/86	MK/P/2022/0358	T1
Cambridge Enterprise Limited	C 12N 15/85	MK/P/2022/0358	T1
Cambridge Enterprise Limited	A 61P 43/00	MK/P/2022/0358	T1
City of Hope	B 82Y 5/00	MK/P/2023/0363	T1
City of Hope	C 40B 70/00	MK/P/2023/0363	T1
City of Hope	C 07K 7/00	MK/P/2023/0363	T1
City of Hope	C 07K 17/00	MK/P/2023/0363	T1
City of Hope	G 01N 33/543	MK/P/2023/0363	T1
City of Hope	C 07H 21/00	MK/P/2023/0363	T1
City of Hope	C 07K 14/00	MK/P/2023/0363	T1
City of Hope	C 07K 16/00	MK/P/2023/0363	T1
CymaBay Therapeutics, Inc.	A 61K 31/192	MK/P/2021/0979	T1
CymaBay Therapeutics, Inc.	A 61P 1/16	MK/P/2021/0979	T1
CymaBay Therapeutics, Inc.	A 61K 31/192	MK/P/2022/0345	T1
CymaBay Therapeutics, Inc.	A 61P 1/16	MK/P/2022/0345	T1
Daiichi Sankyo Company, Limited	A 61K 31/4745	MK/P/2021/0938	T1
Daiichi Sankyo Company, Limited	A 61P 35/00	MK/P/2021/0938	T1
Daiichi Sankyo Company, Limited	C 07K 16/28	MK/P/2021/0938	T1
Daiichi Sankyo Company, Limited	C 07D 491/052	MK/P/2021/0938	T1
Daiichi Sankyo Company, Limited	A 61K 39/395	MK/P/2021/0938	T1
Diamyd Medical AB	A 61K 39/00	MK/P/2021/0992	T1
Diamyd Medical AB	A 61K 33/08	MK/P/2021/0992	T1
Diamyd Medical AB	A 61P 37/02	MK/P/2021/0992	T1
Diamyd Medical AB	A 61P 3/10	MK/P/2021/0992	T1
Diamyd Medical AB	G 01N 33/564	MK/P/2021/0992	T1
Dolby Laboratories Licensing Corporation	H 04N 9/64	MK/P/2023/0393	T1
Dolby Laboratories Licensing Corporation	H 04N 1/46	MK/P/2023/0393	T1
Dolby Laboratories Licensing Corporation	H 04N 1/64	MK/P/2023/0393	T1
Elgan Pharma Ltd.	A 61K 38/28	MK/P/2023/0372	T1
Elgan Pharma Ltd.	A 61P 1/14	MK/P/2023/0372	T1
Elgan Pharma Ltd.	A 61K 9/48	MK/P/2023/0372	T1
Elgan Pharma Ltd.	A 61K 9/20	MK/P/2023/0372	T1
Elgan Pharma Ltd.	A 61K 9/14	MK/P/2023/0372	T1
Elgan Pharma Ltd.	A 61K 9/02	MK/P/2023/0372	T1
Elgan Pharma Ltd.	A 61K 9/00	MK/P/2023/0372	T1

Elgan Pharma Ltd.	A 61K 45/06	MK/P/2023/0372	T1
Elgan Pharma Ltd.	C 07K 14/62	MK/P/2023/0372	T1
Eli Lilly and Company	C 07K 16/18	MK/P/2023/0398	T1
Eli Lilly and Company	A 61P 25/28	MK/P/2023/0398	T1
Eli Lilly and Company	A 61K 39/395	MK/P/2023/0398	T1
Eureka Therapeutics, Inc.	C 07K 16/28	MK/P/2021/0950	T1
Eureka Therapeutics, Inc.	C 07K 14/725	MK/P/2021/0950	T1
Eureka Therapeutics, Inc.	A 61P 43/00	MK/P/2021/0950	T1
Eureka Therapeutics, Inc.	A 61P 35/00	MK/P/2021/0950	T1
Exorus Group AB	G 01K 7/42	MK/P/2022/0056	T1
FENYO, Márta Katalin	A 61N 5/06	MK/P/2023/0399	T1
FENYO, Márta Katalin	A 61C 19/06	MK/P/2023/0399	T1
FENYO, Márta Katalin	A 61N 5/073	MK/P/2023/0399	T1
Ferring B.V.	A 61P 15/04	MK/P/2022/0058	T1
Ferring B.V.	A 61K 47/20	MK/P/2022/0058	T1
Ferring B.V.	A 61K 47/18	MK/P/2022/0058	T1
Ferring B.V.	A 61K 47/12	MK/P/2022/0058	T1
Ferring B.V.	A 61K 9/08	MK/P/2022/0058	T1
Geron Corporation	C 07H 1/00	MK/P/2021/0942	T1
Geron Corporation	C 07H 21/04	MK/P/2021/0942	T1
GlaxoSmithKline Biologicals S.A.	C 12P 21/00	MK/P/2023/0352	T1
GlaxoSmithKline Biologicals S.A.	C 12N 9/10	MK/P/2023/0352	T1
Glycotope GmbH	C 07K 16/30	MK/P/2023/0302	T1
H. Lundbeck A/S	A 61P 25/14	MK/P/2023/0305	T1
H. Lundbeck A/S	A 61P 25/18	MK/P/2023/0305	T1
H. Lundbeck A/S	A 61P 25/22	MK/P/2023/0305	T1
H. Lundbeck A/S	A 61P 25/24	MK/P/2023/0305	T1
H. Lundbeck A/S	A 61P 25/28	MK/P/2023/0305	T1
H. Lundbeck A/S	C 07C 235/06	MK/P/2023/0305	T1
H. Lundbeck A/S	C 07C 235/08	MK/P/2023/0305	T1
Hydra Biosciences, LLC	A 61P 25/18	MK/P/2021/0989	T1
Hydra Biosciences, LLC	A 61P 25/22	MK/P/2021/0989	T1
Hydra Biosciences, LLC	A 61P 25/24	MK/P/2021/0989	T1
Hydra Biosciences, LLC	A 61P 25/28	MK/P/2021/0989	T1
Hydra Biosciences, LLC	A 61P 25/30	MK/P/2021/0989	T1
Hydra Biosciences, LLC	C 07D 473/06	MK/P/2021/0989	T1
INVISTA Textiles (U.K.) Limited	D 03D 1/02	MK/P/2021/0998	T1
Incyte Holdings Corporation	C 07D 487/04	MK/P/2021/0949	T1
Incyte Holdings Corporation	C 07F 5/04	MK/P/2021/0949	T1
Incyte Holdings Corporation	C 07D 401/14	MK/P/2021/0949	T1
Janssen Sciences Ireland Unlimited Company	A 61P 31/20	MK/P/2023/0322	T1

Janssen Sciences Ireland Unlimited Company	A 61K 31/4433	MK/P/2023/0322	T1
Janssen Sciences Ireland Unlimited Company	A 61K 31/4439	MK/P/2023/0322	T1
Janssen Sciences Ireland Unlimited Company	A 61P 31/18	MK/P/2023/0322	T1
Janssen Sciences Ireland Unlimited Company	C 07D 405/14	MK/P/2023/0322	T1
Janssen Sciences Ireland Unlimited Company	A 61P 35/00	MK/P/2023/0322	T1
Janssen Sciences Ireland Unlimited Company	C 07D 405/04	MK/P/2023/0322	T1
Janssen Sciences Ireland Unlimited Company	C 07D 405/10	MK/P/2023/0322	T1
Jushi Group Co., Ltd.	C 03B 5/193	MK/P/2022/0060	T1
Københavns Universitet	A 23J 1/14	MK/P/2023/0392	T1
Københavns Universitet	A 23J 1/00	MK/P/2023/0392	T1
LABOMED PHARMACEUTICAL COMPANY S.A.	A 61K 31/573	MK/P/2023/0378	T1
LABOMED PHARMACEUTICAL COMPANY S.A.	A 61K 9/08	MK/P/2023/0378	T1
LABOMED PHARMACEUTICAL COMPANY S.A.	A 61K 47/14	MK/P/2023/0378	T1
Laboratoires THEA	A 61F 9/00	MK/P/2021/0997	T1
Laboratoires THEA	B 65D 47/18	MK/P/2021/0997	T1
Lead Biotherapeutics Ltd.	A 61P 11/02	MK/P/2021/0981	T1
Lead Biotherapeutics Ltd.	A 61K 9/51	MK/P/2021/0981	T1
Lead Biotherapeutics Ltd.	A 61K 9/10	MK/P/2021/0981	T1
Lead Biotherapeutics Ltd.	A 61K 31/58	MK/P/2021/0981	T1
Lead Biotherapeutics Ltd.	A 61K 31/4174	MK/P/2021/0981	T1
Leibbrand, Thomas	A 61K 8/64	MK/P/2021/1002	T1
Leibbrand, Thomas	A 41B 11/00	MK/P/2021/1002	T1
Leibbrand, Thomas	A 61K 8/42	MK/P/2021/1002	T1
Leibbrand, Thomas	A 61Q 15/00	MK/P/2021/1002	T1
Leibbrand, Thomas	A 61K 8/99	MK/P/2021/1002	T1
Medicell Technologies, LLC	A 61K 8/11	MK/P/2021/0994	T1
Medicell Technologies, LLC	A 61Q 5/02	MK/P/2021/0994	T1
Medicell Technologies, LLC	A 61Q 19/10	MK/P/2021/0994	T1
Medicell Technologies, LLC	A 61Q 19/08	MK/P/2021/0994	T1
Medicell Technologies, LLC	A 61Q 19/00	MK/P/2021/0994	T1
Medicell Technologies, LLC	A 61K 8/64	MK/P/2021/0994	T1
Medicell Technologies, LLC	A 61K 8/14	MK/P/2021/0994	T1
Medicon Pharmaceuticals, Inc.	A 61K 31/661	MK/P/2023/0375	T1
Medicon Pharmaceuticals, Inc.	A 61P 25/02	MK/P/2023/0375	T1
Merck Patent GmbH	C 07D 213/68	MK/P/2022/0366	T1
Merck Patent GmbH	A 61P 35/02	MK/P/2022/0366	T1
Merck Patent GmbH	C 07D 213/74	MK/P/2022/0366	T1
Merck Patent GmbH	C 07D 239/47	MK/P/2022/0366	T1
Merck Patent GmbH	C 07D 239/48	MK/P/2022/0366	T1

Merck Patent GmbH	C 07D 401/04	MK/P/2022/0366	T1
Merck Patent GmbH	C 07D 401/12	MK/P/2022/0366	T1
Merck Patent GmbH	C 07D 401/14	MK/P/2022/0366	T1
Merck Patent GmbH	C 07D 403/04	MK/P/2022/0366	T1
Merck Patent GmbH	C 07D 403/12	MK/P/2022/0366	T1
Merck Patent GmbH	C 07D 403/14	MK/P/2022/0366	T1
Merck Patent GmbH	C 07D 413/12	MK/P/2022/0366	T1
Merck Patent GmbH	C 07D 413/14	MK/P/2022/0366	T1
Merck Patent GmbH	C 07D 495/04	MK/P/2022/0366	T1
Merck Patent GmbH	A 61P 35/00	MK/P/2022/0366	T1
Merck Patent GmbH	A 61K 31/5377	MK/P/2022/0366	T1
Merck Patent GmbH	A 61K 31/513	MK/P/2022/0366	T1
Merck Patent GmbH	A 61K 31/506	MK/P/2022/0366	T1
Merck Patent GmbH	A 61K 31/505	MK/P/2022/0366	T1
Merck Patent GmbH	A 61K 31/4418	MK/P/2022/0366	T1
Merck Patent GmbH	C 07D 213/73	MK/P/2022/0366	T1
ModernaTX, Inc.	C 07H 21/04	MK/P/2022/0348	T1
ModernaTX, Inc.	C 12N 15/09	MK/P/2022/0348	T1
Momenta Pharmaceuticals, Inc. [US]	C 07K 16/28	MK/P/2023/0387	T1
Momenta Pharmaceuticals, Inc. [US]	A 61P 37/00	MK/P/2023/0387	T1
Momenta Pharmaceuticals, Inc. [US]	A 61P 35/00	MK/P/2023/0387	T1
Momenta Pharmaceuticals, Inc. [US]	G 01N 33/68	MK/P/2023/0387	T1
Morgandane Scientific, LLC	A 61P 7/02	MK/P/2021/0984	T1
Morgandane Scientific, LLC	A 61K 31/5377	MK/P/2021/0984	T1
Morgandane Scientific, LLC	A 61K 31/277	MK/P/2021/0984	T1
Morgandane Scientific, LLC	A 61P 9/12	MK/P/2021/0984	T1
NED S.R.L.	F 02B 77/13	MK/P/2022/0356	T1
NED S.R.L.	F 02B 63/04	MK/P/2022/0356	T1
NEUROCRINE BIOSCIENCES, INC.	A 61P 25/14	MK/P/2021/0978	T1
NEUROCRINE BIOSCIENCES, INC.	A 61P 25/00	MK/P/2021/0978	T1
NEUROCRINE BIOSCIENCES, INC.	A 61K 31/473	MK/P/2021/0978	T1
NEUROCRINE BIOSCIENCES, INC.	A 61P 43/00	MK/P/2021/0978	T1
NOVARTIS AG	C 07K 16/24	MK/P/2021/0946	T1
NOVARTIS AG	A 61K 39/395	MK/P/2021/0946	T1
Novartis AG	C 07D 471/04	MK/P/2021/0993	T1
Novartis AG	C 07D 471/08	MK/P/2021/0993	T1
Novartis AG	C 07D 471/14	MK/P/2021/0993	T1
Novartis AG	C 07D 487/04	MK/P/2021/0993	T1
Novartis AG	C 07D 487/10	MK/P/2021/0993	T1

Novartis AG	C 07D 417/14	MK/P/2021/0993	T1
Novartis AG	C 07D 413/14	MK/P/2021/0993	T1
Novartis AG	C 07D 409/14	MK/P/2021/0993	T1
Novartis AG	C 07D 405/14	MK/P/2021/0993	T1
Novartis AG	C 07D 403/14	MK/P/2021/0993	T1
Novartis AG	C 07D 401/14	MK/P/2021/0993	T1
Novartis AG	C 07D 401/12	MK/P/2021/0993	T1
Novartis AG	A 61K 31/501	MK/P/2021/0993	T1
Novartis AG	A 61P 21/00	MK/P/2021/0993	T1
ORBIX Productions	C 04B 28/08	MK/P/2023/0351	T1
ORBIX Productions	C 04B 28/02	MK/P/2023/0351	T1
Penners, Christian	B 60P 1/00	MK/P/2021/0977	T1
Penners, Christian	B 65D 88/60	MK/P/2021/0977	T1
Protagonist Therapeutics, Inc.	C 07K 14/575	MK/P/2021/0940	T1
Protagonist Therapeutics, Inc.	A 61P 3/00	MK/P/2021/0940	T1
Protagonist Therapeutics, Inc.	A 61K 38/00	MK/P/2021/0940	T1
Protagonist Therapeutics, Inc.	A 61P 3/12	MK/P/2021/0940	T1
Quantum Genomics	C 07C 303/02	MK/P/2021/0996	T1
Quantum Genomics	C 07C 303/22	MK/P/2021/0996	T1
Quantum Genomics	C 07C 323/66	MK/P/2021/0996	T1
Quantum Genomics	C 07C 319/24	MK/P/2021/0996	T1
Quantum Genomics	C 07C 309/14	MK/P/2021/0996	T1
R.I. S.p.A. Modular Building System	E 04H 12/18	MK/P/2021/0982	T1
R.I. S.p.A. Modular Building System	E 04H 1/12	MK/P/2021/0982	T1
R.I. S.p.A. Modular Building System	A 01M 31/02	MK/P/2021/0982	T1
RHODIA OPERATIONS	B 01D 53/94	MK/P/2021/0975	T1
RHODIA OPERATIONS	B 01J 23/83	MK/P/2021/0975	T1
RHODIA OPERATIONS	C 01G 25/02	MK/P/2021/0975	T1
RHODIA OPERATIONS	C 01G 25/00	MK/P/2021/0975	T1
RHODIA OPERATIONS	B 01J 23/10	MK/P/2021/0975	T1
RHODIA OPERATIONS	B 01J 23/34	MK/P/2021/0975	T1
RHODIA OPERATIONS	B 01J 35/02	MK/P/2021/0975	T1
RHODIA OPERATIONS	B 01J 35/10	MK/P/2021/0975	T1
RHODIA OPERATIONS	B 01J 37/00	MK/P/2021/0975	T1
RHODIA OPERATIONS	B 01J 37/03	MK/P/2021/0975	T1
RHODIA OPERATIONS	B 01J 37/06	MK/P/2021/0975	T1
RHODIA OPERATIONS	B 01J 37/34	MK/P/2021/0975	T1
Regeneron Pharmaceuticals, Inc.	A 01K 67/027	MK/P/2022/0055	T1
Regeneron Pharmaceuticals, Inc.	C 07K 16/46	MK/P/2022/0055	T1
Regeneron Pharmaceuticals, Inc.	C 12N 15/85	MK/P/2022/0055	T1
Regenxbio,Inc.	A 61K 38/47	MK/P/2021/0995	T1

Regenxbio,Inc.	A 61K 31/675	MK/P/2021/0995	T1
Regenxbio,Inc.	A 61K 48/00	MK/P/2021/0995	T1
Regenxbio,Inc.	A 61P 25/28	MK/P/2021/0995	T1
Regenxbio,Inc.	A 61K 45/06	MK/P/2021/0995	T1
Regenxbio,Inc.	C 12N 7/00	MK/P/2021/0995	T1
Regenxbio,Inc.	C 12N 15/86	MK/P/2021/0995	T1
Rialti S.p.A.	B 29K 509/00	MK/P/2021/0936	T1
Rialti S.p.A.	B 29K 23/00	MK/P/2021/0936	T1
Rialti S.p.A.	B 29B 17/02	MK/P/2021/0936	T1
Rialti S.p.A.	B 29B 17/00	MK/P/2021/0936	T1
Rialti S.p.A.	B 29B 17/04	MK/P/2021/0936	T1
Richter Gedeon Nyrt.	C 07C 231/02	MK/P/2021/0986	T1
Richter Gedeon Nyrt.	C 07C 235/16	MK/P/2021/0986	T1
Richter Gedeon Nyrt.	C 07C 51/29	MK/P/2021/0986	T1
Richter Gedeon Nyrt.	C 07C 59/135	MK/P/2021/0986	T1
Richter Gedeon Nyrt.	C 07D 265/32	MK/P/2021/0986	T1
Rigel Pharmaceuticals, Inc.	C 07D 413/14	MK/P/2023/0388	T1
Rigel Pharmaceuticals, Inc.	C 07D 413/12	MK/P/2023/0388	T1
Rigel Pharmaceuticals, Inc.	A 61P 29/00	MK/P/2023/0388	T1
Rigel Pharmaceuticals, Inc.	A 61K 31/553	MK/P/2023/0388	T1
Rigel Pharmaceuticals, Inc.	A 61P 37/02	MK/P/2023/0388	T1
Sage Therapeutics, Inc.	A 61P 25/08	MK/P/2021/0990	T1
Sage Therapeutics, Inc.	A 61P 23/00	MK/P/2021/0990	T1
Sage Therapeutics, Inc.	A 61K 45/06	MK/P/2021/0990	T1
Sage Therapeutics, Inc.	A 61K 31/57	MK/P/2021/0990	T1
Sage Therapeutics, Inc.	A 61P 25/10	MK/P/2021/0990	T1
Sage Therapeutics, Inc.	A 61P 25/12	MK/P/2021/0990	T1
Sage Therapeutics, Inc.	A 61P 43/00	MK/P/2021/0990	T1
Servier IP UK Limited	A 61P 35/04	MK/P/2021/1004	T1
Servier IP UK Limited	A 61K 9/19	MK/P/2021/1004	T1
Servier IP UK Limited	A 61K 9/00	MK/P/2021/1004	T1
Servier IP UK Limited	A 61K 47/40	MK/P/2021/1004	T1
Servier IP UK Limited	A 61K 47/26	MK/P/2021/1004	T1
Servier IP UK Limited	A 61K 38/50	MK/P/2021/1004	T1
Servier IP UK Limited	A 61K 47/02	MK/P/2021/1004	T1
Shang, Jianzhong	A 61B 17/00	MK/P/2021/0983	T1
Shang, Jianzhong	A 61B 17/326	MK/P/2021/0983	T1
Taiho Pharmaceutical Co., Ltd.	C 07D 403/06	MK/P/2021/0939	T1
Taiho Pharmaceutical Co., Ltd.	A 61K 31/7072	MK/P/2021/0939	T1
Taiho Pharmaceutical Co., Ltd.	A 61K 31/506	MK/P/2021/0939	T1
Taiho Pharmaceutical Co., Ltd.	A 61P 43/00	MK/P/2021/0939	T1

Taiho Pharmaceutical Co., Ltd.	A 61P 35/00	MK/P/2021/0939	T1
Thales Management & Services Deutschland GmbH	B 61L 27/00	MK/P/2022/0369	T1
Thales Management & Services Deutschland GmbH	B 61L 25/06	MK/P/2022/0369	T1
Thales Management & Services Deutschland GmbH	B 61L 21/06	MK/P/2022/0369	T1
Thales Management & Services Deutschland GmbH	B 61L 19/06	MK/P/2022/0369	T1
The Board of Trustees of the Leland Stanford Junior University	A 61P 3/10	MK/P/2021/0947	T1
The Board of Trustees of the Leland Stanford Junior University	A 61K 38/17	MK/P/2021/0947	T1
The Regents of the University of California	A 61P 25/08	MK/P/2022/0349	T1
The Regents of the University of California	A 61K 45/06	MK/P/2022/0349	T1
The Regents of the University of California	A 61K 31/7048	MK/P/2022/0349	T1
The Regents of the University of California	A 61K 31/55	MK/P/2022/0349	T1
The Regents of the University of California	A 61K 31/496	MK/P/2022/0349	T1
The Regents of the University of California	A 61K 31/4184	MK/P/2022/0349	T1
The Regents of the University of California	A 61K 31/137	MK/P/2022/0349	T1
The Regents of the University of California	A 61K 31/19	MK/P/2022/0349	T1
Theia Group, Incorporated	H 04B 7/14	MK/P/2021/0991	T1
Theia Group, Incorporated	H 04B 7/195	MK/P/2021/0991	T1
Theia Group, Incorporated	H 04B 7/19	MK/P/2021/0991	T1
Theia Group, Incorporated	H 04B 7/185	MK/P/2021/0991	T1
Theia Group, Incorporated	B 64G 1/10	MK/P/2021/0991	T1
Tseti, Ioulia	A 61K 9/14	MK/P/2023/0400	T1
Tseti, Ioulia	A 61K 31/375	MK/P/2023/0400	T1
Tseti, Ioulia	A 61K 31/519	MK/P/2023/0400	T1
Tseti, Ioulia	A 61K 33/26	MK/P/2023/0400	T1
Tseti, Ioulia	A 61K 47/26	MK/P/2023/0400	T1
Tseti, Ioulia	A 61K 9/08	MK/P/2023/0400	T1
UCL Business Ltd	A 61F 9/00	MK/P/2022/0062	T1
UPL Europe Supply Chain GmbH	A 01N 43/16	MK/P/2022/0368	T1
UPL Europe Supply Chain GmbH	A 01N 65/00	MK/P/2022/0368	T1
UPL Europe Supply Chain GmbH	A 01N 47/24	MK/P/2022/0368	T1
UPL Europe Supply Chain GmbH	A 01N 43/54	MK/P/2022/0368	T1
UPL Europe Supply Chain GmbH	A 01N 37/24	MK/P/2022/0368	T1
UPL Europe Supply Chain GmbH	A 01P 3/00	MK/P/2022/0368	T1
UPL Europe Supply Chain GmbH	A 01N 43/32	MK/P/2022/0368	T1
UPL Europe Supply Chain GmbH	A 01N 43/36	MK/P/2022/0368	T1
UPL Europe Supply Chain GmbH	A 01N 43/40	MK/P/2022/0368	T1
University of Miami	A 61P 7/04	MK/P/2022/0367	T1
University of Miami	A 61K 9/51	MK/P/2022/0367	T1

University of Miami	A 61K 9/14	MK/P/2022/0367	T1
University of Miami	A 61K 35/18	MK/P/2022/0367	T1
Vertex Pharmaceuticals Incorporated	A 61P 35/00	MK/P/2021/0941	T1
Vertex Pharmaceuticals Incorporated	A 61P 1/18	MK/P/2021/0941	T1
Vertex Pharmaceuticals Incorporated	A 61N 5/10	MK/P/2021/0941	T1
Vertex Pharmaceuticals Incorporated	A 61P 43/00	MK/P/2021/0941	T1
Vertex Pharmaceuticals Incorporated	A 61K 31/4965	MK/P/2021/0941	T1
Vertex Pharmaceuticals Incorporated	A 61K 33/24	MK/P/2021/0941	T1
Vertex Pharmaceuticals Incorporated	A 61K 31/505	MK/P/2021/0941	T1
Vertex Pharmaceuticals Incorporated	A 61K 31/506	MK/P/2021/0941	T1
Vertex Pharmaceuticals Incorporated	A 61K 31/555	MK/P/2021/0941	T1
Vertex Pharmaceuticals Incorporated	A 61K 31/7048	MK/P/2021/0941	T1
Vertex Pharmaceuticals Incorporated	A 61K 31/7068	MK/P/2021/0941	T1
Vertex Pharmaceuticals Incorporated	A 61K 31/497	MK/P/2021/0941	T1
Vianex S.A.	A 61K 9/50	MK/P/2023/0358	T1
Vianex S.A.	A 61K 9/28	MK/P/2023/0358	T1
Vianex S.A.	A 61K 31/00	MK/P/2023/0358	T1
Vianex S.A.	A 61K 9/20	MK/P/2023/0358	T1
Vicore Pharma AB	A 61K 31/4178	MK/P/2023/0394	T1
Vicore Pharma AB	A 61K 9/48	MK/P/2023/0394	T1
Vicore Pharma AB	A 61P 11/00	MK/P/2023/0394	T1
Vingbox Ibérica, S.L.	A 45C 13/00	MK/P/2023/0334	T1
Vingbox Ibérica, S.L.	A 45C 5/14	MK/P/2023/0334	T1
X-Pole Asia Limited	F 16B 7/14	MK/P/2021/0974	T1
X-Pole Asia Limited	A 63B 26/00	MK/P/2021/0974	T1
Zoetis Services LLC	A 61K 39/00	MK/P/2022/0061	T1
Zoetis Services LLC	A 61K 39/02	MK/P/2022/0061	T1
Zoetis Services LLC	A 61K 39/12	MK/P/2022/0061	T1
Zoetis Services LLC	A 61P 37/04	MK/P/2022/0061	T1
Zoetis Services LLC	A 61P 31/04	MK/P/2022/0061	T1
Zoetis Services LLC	A 61P 31/12	MK/P/2022/0061	T1
Zoetis Services LLC	A 61P 33/02	MK/P/2022/0061	T1
Zoetis Services LLC	A 61P 11/00	MK/P/2022/0061	T1

ПРИЈАВИ НА ТРГОВСКИ МАРКИ / APLIKIMET PËR MARKA TREGTARE

Во согласност со членот 203 од Законот за индустриската сопственост („Службен весник на Република Македонија” бр. 21/2009, 24/11, 12/14, 41/14, 152/15, 53/16 и 83/18), Државниот завод за индустриска сопственост ги објавува податоците за признаените права на трговски марки. / Në përputhje me nenin 203 të Ligjit për Pronësi Intelektuale (“Gazeta Zyrtare e Republikës së Maqedonisë” nr. 21/2009, 24/11, 12/14, 41/14, 152/15, 53/16 dhe 83/18), Enti Shtetëror për Pronësi Industriale publikon të dhënat për të drejtat e pranuara të markave tregtare.

Податоците се означени со INID* кодови за трговски марки (WIPO стандард ST.60) / Të dhënat shënohen me kodet e markave tregtare INID*(standart WIPO ST.60):

(210) Број на пријавата / Numri i aplikimit
(220) Датум на поднесување / Data e depozitimit
(230) Датум на изложбено или саемско првенство / Data e prioritetit të ekspozitës ose të panairit
(442) Датум на на објавување на пријавата / Data e publikimit të aplikimit
(300) Право на првенство: датум, држава, број / Data e prioritetit: data, shteti, numri
(731) Подносител: име и адреса / Emri dhe adresa e pronarit të së drejtës
(740) Застапник / Përfaqësuesi juridik
(540) Изглед на трговската марка, транскрипција и превод / Pamja e markës tregtare, përshkrimi dhe përkthimi
(591) Назначување на бојата, односно комбинациите на бои / Theksimi i ngjyrave, respektivisht kombinimi i ngjyrave
(551) Индивидуалена/колективена трговска марка / Marka tregtare individuale/kolektive
(510, 511) Броевите на класите по меѓународната класификација на производи и услуги (Ничанска) и список на производите и услугите / Numrat e klasave sipas kualifikimit ndërkombëtar të produkteve dhe shërbimeve (Nice) dhe lista e produkteve dhe shërbimeve
(531) Меѓународната класификација на фигуративн елементи на марката (Виенска класификација ВКЛ (6) / Kualifikimi ndërkombëtar i elementeve figuratie të markave (Kualifikimi i Vienës (6))

** Internationally agreed Numbers for the Identification of Data*

(210) **ТМ 2022/638** (220) 28/06/2022
(442) 30/11/2023
(731) **G.L.Pharma GmbH Schlossplatz 1,8502 Lannach,AT**
(740) БИНПРО ДООЕЛ СКОПЈЕ ул. Ленинова бр.15а-13,1000 Скопје
(540)

Miglustat G.L.

(551) индивидуална

---

(210) **ТМ 2022/924** (220) 20/10/2022
(442) 30/11/2023
(731) **ГАЛИНОС ФАРМ ДОО Илинден ул. 34 бр. 5А Илинден,Илинден,МК**
(740) БИНПРО ДООЕЛ СКОПЈЕ ул. Ленинова бр.15а-13,1000 Скопје
(540)

Famotidine Dial

(551) индивидуална

---

(210) **ТМ 2022/1057** (220) 24/11/2022
(442) 30/11/2023
(731) **HELLENIC FUELS AND LUBRICANTS SINGLE MEMBER INDUSTRIAL AND COMMERCIAL SOCIETE ANONYME,also trading as "EKO ABEE" 8A Cheimarras street,15 125 Marousi,GR**
(740) ПЕТОШЕВИЌ ДООЕЛ ДРУШТВО ЗА ОСТВАРУВАЊЕ И ЗАШТИТА НА ИНТЕЛЕКТУАЛНА СОПСТВЕНОСТ СКОПЈЕ ул.Орце Николов бр.68/4,реон 20,1000 Скопје
(540)

(591) бела,сива
(531) 18.01.01;18.01.05;26.01.16
(551) индивидуална
(510,511)
кл. 35 рекламирање
кл. 37 услуги за чистење и миење автомобили; одржување и поправка на автомобили; обезбедување на самопослужувачки објекти за миење на автомобили; полирање автомобили; кожа (одржување,чистење и репарација); чистење и репарација на кожа; чистење и нега на влакна,ткаенини,кожи,парчиња кожи,крзна и производи направени од нив; одржување и репарација на гуми; репарација на гуми

---

(210) **ТМ 2022/1058** (220) 24/11/2022
(442) 30/11/2023
(731) **HELLENIC FUELS AND LUBRICANTS SINGLE MEMBER INDUSTRIAL AND COMMERCIAL SOCIETE ANONYME,also trading as "EKO ABEE" 8A Cheimarras street,15 125 Marousi,GR**
(740) ПЕТОШЕВИЌ ДООЕЛ ДРУШТВО ЗА ОСТВАРУВАЊЕ И ЗАШТИТА НА ИНТЕЛЕКТУАЛНА СОПСТВЕНОСТ СКОПЈЕ ул.Орце Николов бр.68/4,реон 20,1000 Скопје
(540)

(591) бела,сива
(531) 18.01.01;18.01.05;26.01.16
(551) индивидуална
(510,511)
кл. 35 рекламирање
кл. 37 услуги за чистење и миење автомобили; одржување и поправка на автомобили; обезбедување на самопослужувачки објекти за миење на

автомобили; полирање автомобили; кожа (одржување,чистење и репарација); чистење и репарација на кожа; чистење и нега на влакна,ткаенини,кожи,парчиња кожи,крзна и производи направени од нив; одржување и репарација на гуми; репарација на гуми

(210) **ТМ 2022/1099** (220) 07/12/2022
(442) 30/11/2023
(731) **Holt`s Company (Delaware corporation) 12270 Townsend Road,Philadelphia,Pennsylvania 19154,US**
(740) БИНПРО ДООЕЛ СКОПЈЕ ул. Ленинова бр.15а-13,1000 Скопје
(540)

LA AROMA DEL CARIBE

(551) индивидуална
(510,511)
кл. 34 пури и други тутунски производи

(210) **ТМ 2023/42** (220) 18/01/2023
(442) 30/11/2023
(731) **Планинарски клуб ЈЕЛАК Тетово Кузман Јосифовски-Питу 49,Тетово,МК**
(740) Стојановски Борис Гоце Делчев бр.234 ,Тетово
(540)

МИЛЕНИУМСКА ПАТЕКА

(551) индивидуална
(510,511)
кл. 35 огласување; водење на работење; управување со работи; канцелариски работи; рекламни огласи; објавување рекламни текстови; промоција и рекламирање на спортски настани и фестивали; маркетинг на настани и активности; изготвување на рекламни материјали; брошури,флаери,сувенири
кл. 41 образовни услуги;забава;спортски и културни активности;организирање фестивали во природа;организирање фестивали на отворено;организирање на спортски и планинарски активности;организирање на културни и едукативни настани;организирање на програми за обуки на млади;организирање натпревари [образование или забава];организирање спортски натпревари;услови за рекреирање (обезбедување услови за рекреирање);организирање изложби за културни или образовни цели;планирање забави;разонода;известување за рекреација;он-лајн публикување;објавување текстови,со исклучок на рекламни текстови;услуги на спортски кампови;организирање и водење работилници [обука];обука [тренирање]

(210) **ТМ 2023/63** (220) 27/01/2023
(442) 30/11/2023
(731) **HELLENIC FUELS AND LUBRICANTS SINGLE MEMBER INDUSTRIAL AND COMMERCIAL SOCIETE ANONYME",also trading as "EKO ABEE 8A Cheimarras street,151 25 Marousi,GR**
(740) ПЕТОШЕВИЌ ДООЕЛ ДРУШТВО ЗА ОСТВАРУВАЊЕ И ЗАШТИТА НА ИНТЕЛЕКТУАЛНА СОПСТВЕНОСТ СКОПЈЕ ул.Орце Николов бр.68/4,реон 20,1000 Скопје
(540)

(591) графит,бела
(531) 18.01.23;26.01.16;27.05.24
(551) индивидуална
(510,511)

кл. 37 услуги за чистење и миење автомобили; одржување и поправка на автомобили; обезбедување на самопослужувачки објекти за миење на автомобили; полирање автомобили; кожа (одржување,чистење и репарација); чистење и репарација на кожа; чистење и нега на влакна,ткаенини,кожи,парчиња кожи,крзна и производи направени од нив; одржување и репарација на гуми; репарација на гуми

(210) **ТМ 2023/79** (220) 02/02/2023
(442) 30/11/2023
(731) **ПхармаС Лекови дооел Скопје ул. Борка Талевски бр. 42/2 кат 3 стан 6,1000,Скопје,МК**
(740) Весна Јаќовска ул. Борка Телевски бр. 42/2 кат 3 стан 6,1000,Скопје
(540)

MSN

(551) индивидуална
(510,511)
кл. 5 фармацевтски и ветеринарни препарати; санитарни производи за употреба во медицината; диететски супстанци за медицински погреби,храна за доенчиња; додатоци на исхрана; диететски додатоци на исхрана за луѓе и животни ; фластери,материјали за преврски; материјали за пломбирање заби и за забни отисоци; дезинфекциски средства; произоди за уништување ма животински штетници; фунгициди,хербициди

(210) **ТМ 2023/100** (220) 08/02/2023
(442) 30/11/2023
(731) **RB Health (US) LLC 399 Interpace Parkway,Parsippany,New Jersey 07054,US**
(740) Адвокатско друштво Јоанидис ул. Донбас бр. 14/1-1,1000,Скопје
(540)

MOVE FREE

(551) индивидуална
(510,511)
кл. 5 додатоци во исхраната,имено,минерали,соединенија и додатоци за поддршка на здравјето на зглобовите,грижата и флексибилноста на зглобовите и додатоци за поддршка на грижата за коските и здравјето на коските; додатоци во исхраната,минерални додатоци во исхраната,протеински додатоци во исхраната,гликозамински додатоци во исхраната,растителни екстракти додатоци во исхраната,витамински додатоци во исхраната,хербални додатоци во исхраната,витамини

(210) **ТМ 2023/219** (220) 20/03/2023
(442) 30/11/2023
(731) **ПхармаС Лекови дооел Скопје дооел ул. Борка Талевски бр. 42/2 кат 3 стан 6,1000,Скопје,МК**
(740) Весна Јаќовска ул. Борка Талевски бр. 42/2 кат 3 стан 6,1000,Скопје
(540)

Dismigras

(551) индивидуална
(510,511)
кл. 5 фармацевтски и ветеринарни препарати; санитарни производи за употреба во медицината; диететски супстанци за медицински потреби,храна за доенчиња; додатоци на исхрана; диететски додатоци на исхрана за луѓе и животни; фластери,материјали за преврски; материјали за пломбирање заби

и за забни отисоци; дезинфекциски средства; производи за уништување на животински штетници; фунгициди,хербициди

(210) **ТМ 2023/271** (220) 05/04/2023
(442) 30/11/2023
(731) **Друштво за трговија и услуги КОМПАНИВАЛ ДООЕЛ Скопје ул. Јордан Хаџиконстантинов-Џинот бр.3,1000,Скопје,МК**
(740) Адвокатско друштво БОНА ФИДЕ Скопје ул. Јордан Константинов-Џинот 3,1000,Скопје
(540)

(591) сива,црвена,црна
(531) 24.17.05;27.05.02
(551) индивидуална
(510,511)
кл. 16 хартија,картон и производите од нив кои не се опфатени со другите класи; печатени работи; книговезнички материјал; фотографии; канцелариски материјал; лепила за канцелариска и куќна употреба; уметнички материјали; сликарски четки; машини за пишување и канцелариски прибор (освен мебелот); материјали за обука и настава (освен апарати); пластични материјали за пакување (кои не се опфатени во другите класи); видови печатари; блокови за печатење; печатени материјали особено публикации,сертификати,дипломи,брошури,каталози,дијаграми,графикони,прирачници,канцелариски материјали,формулари и обрасци,извештаи,огласни табли од хартија,нотеси (бележници),календари,печатарски букви,печатарски фонтови,визит-картички
кл. 35 рекпамирање; водење на работење; управување со работи; канцелариски работи
деловна анализа; услуги на деловна анализа; анализа на деловни податоци; анализа на деловна статистика; анализа на пазар; деловна анализа на пазари; проценка на деловни можности; анализа на цени; услуги на проценка на трошоци; деловно советување; помош и советување во врска со деловна организација и управување; комерцијални информации и советување на потрошувачи (советувалиште за потрошувачи); деловни информации; обезбедување на деловни информации; истражување на деловни информации; обезбедување деловни информации преку веб страна; собирање на статистички податоци; деловно истражување; маркетинг истражување; подготовка на деловни извештаи; помош во деловно управување; подршка и консултации во врска со деловно управување и организација; професионални консултации во врска со деловно управување; обезбедување комерцијални и деловни контакт-информации; услуги на агенции за деловни информации; услуги за деловно испитување; услуги за деловно известување; совети за деловна ефикасност; аутсорсинг услуги (поддршка на бизниси)

кл. 36 осигурување; финансиски работи; монетарни работи; работи поврзани со недвижности;
финансиски рејтинг и кредитно известување; услуги на кредитни агенции; давање кредитен рејтинг; услуги на

проценка на кредитна способност; услуги на проценка на инвестициски ризик; услуги за поценка на кредити; услуги за советување во врска со задолжување; финансиско управување; изработка на финансиски извештаи и анализи; услуги за финансиски консултации; финансиски информации; финансиско советување; финансиски известувања; процена на надоместок на штета (финансиска процена)
кл. 42 научни и технолошки услуги и истражување и проектирање поврзано со нив; услуги за индустриски анализи и истражувања; проектирање и развој на компјутерски хардвер и софтвер; сертификација (контрола на квалитет); услуги за контрола на квалитет и автентикација; тестирање,анализа и проценка на стоки и услуги за други заради сертификација; оцена на квалитет

---

(210) **ТМ 2023/272** (220) 05/04/2023
(442) 30/11/2023
(731) **Друштво за трговија и услуги КОМПАНИВАЛ ДООЕЛ Скопје ул.Јордан Хаџиконстантинов-Џинот бр.3,1000,Скопје,МК**
(740) Адвокатско друштво БОНА ФИДЕ Скопје ул. Јордан Константинов-Џинот 3,1000,Скопје
(540)

(591) сива,црвена,црна
(531) 24.17.05;27.05.02;27.05.19
(551) индивидуална
(510,511)
кл. 16 хартија,картон и производите од нив кои не се опфатени со другите класи; печатени работи; книговезнички материјал; фотографии; канцелариски материјал; лепила за канцелариска и куќна употреба; уметнички материјали; сликарски четки; машини за пишување и канцелариски прибор (освен мебелот); материјали за обука и настава (освен апарати); пластични материјали за пакување (кои не се опфатени во другите класи); видови печатари; блокови за печатење; печатени материјали особено публикации,сертификати,дипломи,брошури,каталози,дијаграми,графикони,прирачници,канцелариски материјали,формулари и обрасци,извештаи,огласни табли од хартија,нотеси (бележници),календари,печатарски букви,печатарски фонтови,визит-картички

кл. 35 рекпамирање; водење на работење; управување со работи; канцелариски работи
деловна анализа; услуги на деловна анализа; анализа на деловни податоци; анализа на деловна статистика; анализа на пазар; деловна анализа на пазари; проценка на деловни можности; анализа на цени; услуги на проценка на трошоци; деловно советување; помош и советување во врска со деловна организација и управување; комерцијални информации и советување на потрошувачи (советувалиште за потрошувачи); деловни информации; обезбедување на деловни информации; истражување на деловни информации; обезбедување деловни информации преку веб страна; собирање на статистички податоци; деловно истражување; маркетинг истражување; подготовка на деловни извештаи; помош во деловно управување; подршка и

консултации во врска со деловно управување и организација; професионални консултации во врска со деловно управување; обезбедување комерцијални и деловни контакт-информации; услуги на агенции за деловни информации; услуги за деловно испитување; услуги за деловно известување; совети за деловна ефикасност; аутсорсинг услуги (поддршка на бизниси)

кл. 36 осигурување; финансиски работи; монетарни работи; работи поврзани со недвижности
финансиски рејтинг и кредитно известување; услуги на кредитни агенции; давање кредитен рејтинг; услуги на проценка на кредитна способност; услуги на проценка на инвестициски ризик; услуги за поценка на кредити; услуги за советување во врска со задолжување; финансиско управување; изработка на финансиски извештаи и анализи; услуги за финансиски консултации; финансиски информации; финансиско советување; финансиски известувања; процена на надоместок на штета (финансиска процена)

кл. 42 научни и технолошки услуги и истражување и проектирање поврзано со нив; услуги за индустриски анализи и истражувања; проектирање и развој на компјутерски хардвер и софтвер; сертификација (контрола на квалитет); услуги за контрола на квалитет и автентикација; тестирање,анализа и проценка на стоки и услуги за други заради сертификација; оцена на квалитет

---

(210) **ТМ 2023/273** (220) 05/04/2023

(442) 30/11/2023

(731) **Друштво за трговија и услуги КОМПАНИВАЛ ДООЕЛ Скопје ул.Јордан Хаџиконстантинов-Џинот бр.3,1000,Скопје,МК**

(740) Адвокатско друштво БОНА ФИДЕ Скопје ул. Јордан Константинов-Џинот 3,1000,Скопје

(540)

(591) сива,црвена,црна

(531) 27.05.02;27.05.19

(551) индивидуална

(510,511)

кл. 16 хартија,картон и производите од нив кои не се опфатени со другите класи; печатени работи; книговезнички материјал; фотографии; канцелариски материјал; лепила за канцелариска и куќна употреба; уметнички материјали; сликарски четки; машини за пишување и канцелариски прибор (освен мебелот); материјали за обука и настава (освен апарати); пластични материјали за пакување (кои не се опфатени во другите класи); видови печатари; блокови за печатење; печатени материјали особено публикации,сертификати,дипломи,брошури,каталози,дијаграми,графикони,прирачници,канцелариски материјали,формулари и обрасци,извештаи,огласни табли од хартија,нотеси (бележници),календари,печатарски букви,печатарски фонтови,визит-картички

кл. 35 рекпамирање; водење на работење; управување со работи; канцелариски работи;

деловна анализа; услуги на деловна анализа; анализа на деловни податоци; анализа на деловна статистика; анализа на пазар; деловна анализа на пазари; проценка на деловни можности; анализа на цени; услуги на проценка на трошоци; деловно советување; помош и советување во врска со деловна организација и управување; комерцијални информации и советување на потрошувачи (советувалиште за потрошувачи); деловни информации; обезбедување на деловни информации; истражување на деловни информации; обезбедување деловни информации преку веб страна; собирање на статистички податоци; деловно истражување; маркетинг истражување; подготовка на деловни извештаи; помош во деловно управување; подршка и консултации во врска со деловно управување и организација; професионални консултации во врска со деловно управување; обезбедување комерцијални и деловни контакт-информации; услуги на агенции за деловни информации; услуги за деловно испитување; услуги за деловно известување; совети за деловна ефикасност; аутсорсинг услуги (поддршка на бизниси)

кл. 36 осигурување; финансиски работи; монетарни работи; работи поврзани со недвижности
финансиски рејтинг и кредитно известување; услуги на кредитни агенции; давање кредитен рејтинг; услуги на проценка на кредитна способност; услуги на проценка на инвестициски ризик; услуги за поценка на кредити; услуги за советување во врска со задолжување; финансиско управување; изработка на финансиски извештаи и анализи; услуги за финансиски консултации; финансиски информации; финансиско советување; финансиски известувања; процена на надоместок на штета (финансиска процена)

кл. 42 истражувања; проектирање и развој на компјутерски хардвер и софтвер; сертификација (контрола на квалитет); услуги за контрола на квалитет и автентикација; тестирање,анализа и проценка на стоки и услуги за други заради сертификација; оцена на квалитет

---

(210) **ТМ 2023/274** (220) 07/04/2023
(442) 30/11/2023
(731) **Трговско друштво за промет на големо и мало,производство и услуги НЕПТУН МАКЕДОНИЈА ДОО експорт-импорт ул.Беласица бр.2 ТЦ ЕАСТ ГАТЕ МАЛЛ-К2,локал К2.1.-Гази Баба,1000, Скопје,МК**
(540)

(591) бела,плава
(531) 27.05.17
(551) индивидуална
(510,511)
кл. 9
научни,наутички,геодетски,фотографски,кинематографски и оптички апарати и инструменти,како и апарати и инструменти за мерење
тежина,мерење,сигнализирање,проверка (контрола),апарати и инструменти за спасување и обучување; апарати и инструменти за спроведување,вклучување и
исклучување,трансформирање,акумулирање,регулирање или контрола на

електрична енергија; апарати за снимање,пренос или репродукција на звук или слика; магнетски носачи на податоци,дискови за снимање; автоматски машини и механизми за апаратите што се активираат со жетони; регистарски каси,машини за сметање,опрема за обработка на податоци и компјутери,апарати за гаснење пожар
кл. 11 апарати за осветлување,греење,создавање пареа,готвење,ладење,сушење,вентилација,снабдување со вода и санитарни намени
кл. 21 куќни или кујнски апарати и садови;чешли и сунѓери;четки (со исклучок на сликарски четки),материјали за правење четки;прибор за чистење;челични жици за стружење;сурово или полуобработено стакло (освен стакло што се користи во градежништвото);стаклени производи,порцелански и керамички предмети што не се вклучени во другите класи
кл. 35 рекламирање; водење на работењето; управување со работата; канцелариски работи

---

(210) **ТМ 2023/277** (220) 07/04/2023
(442) 30/11/2023
(731) **Друштво за советување,услуги и организирање на настани ГЛОБАЛ МЕДИА ГРОУП ДООЕЛ Скопје Бул.8-ми Септември бр.13,1000, Скопје,МК**
(740) БЕРИН Д.О.О. СКОПЈЕ бул. Кочо Рацин бр.14/1/1,1000 Скопје
(540)

(591) црна,црвена
(531) 26.01.18;27.05.17
(551) индивидуална
(510,511)
кл. 35 водење дејност (служби за давање совети за водење на одделни дејности),дејности (консултации за водење на дејностите),дејности (професионални консултации),демонстрација на производи,изложби (организирање на изложби) во комерцијални и рекламни цели,изнајмување рекламен простор,јавно мислење (испитување на јавното мислење),манекени (манекенски услуги) во рекламни промовирачки цели на продажбата,објавување рекламни текстови,обработка на текстови,огласување и рекламирање,организирање дејности (советување за организирање на дејностите),организирање на изложби,плакатирање и огласување,промоција (продажба за трето лице),пропагандни дејности,проучување на пазарот (маркетинг),рекламна документација (уредување на рекламна документација),рекламна хроника,рекпамни агенции,рекламни огласи (ширење на рекламни огласи),водење на комерцијални работи,комерцијална администрација,канцелариски работи,ширење рекпамен материјал /трактати,проспекти,печатени примероци/
кл. 41 забава,спортски и културни активности,дискотеки (услуги на дискотеките),забавни паркови,изложби (организирање изложби) во културни или воспитни цели,клубови (услуги на клубови) /забава/,конгреси (организирање и водење конгреси),модни агенции за уметници,музејски услуги /презентација,изложби/,објавување текстови /текстови кои не се рекламни/,планирање приеми

/забава/,практично обучување /демонстрирање/,приредби (одржување на приредби),разговори (организирање и водење на разговори),разонода,семинари (организирање и водење семинари),симпозиуми (организирање и водење на симпозиуми),слободно време (услуги врзани за исполнување на слободното време),организирање саемски манифестации,приредби,изложби
кл. 43 услуги за подготвување храна и пијалоци,привремено сместување,бар (барски услуги),кафеани,кафетерии,изнајмување простори за состаноци,изнајмување на привремени сместувања (резервирање на привремено сместување),ресторани,ресторани за брзо и постојано послужување (шанк-барови),ресторани за самопослужување

---

(210) **ТМ 2023/281** (220) 10/04/2023
(442) 30/11/2023
(731) **Друштво за маркетинг и ПР МЕДИЈА КОНСАЛТИНГ ДОО Скопје ул.Филип Втори Македонски бр.2/2-55,1000,Скопје,МК**
(740) Друштво за консалтинг услуги КОНСАЛТИНГ ИНТЕР ГРУП Кавадарци бул.Филип Втори Македонски бр.2-2/55 ,1000 Скопје,1431
(540)

(591) црна,сина
(531) 26.04.18;27.05.22
(551) индивидуална
(510,511)
кл. 35 маркетинг;маркетинг истражување;промотивен маркетинг;директен маркетинг;маркетинг советување;интернет маркетинг;дигитален маркетинг;рекламирање и маркетинг;маркетинг на производи;пишување маркетинг текстови;маркетинг на настани;маркетинг со инфлуенсери;давање на маркетинг извештаи;проценки на маркетинг цели;подготовка на маркетинг планови;услуги на деловен маркетинг;планирање на маркетинг стратегии;професионално советување за маркетинг;изработка на маркетинг извештаи;советување за директен маркетинг;анализа на маркетинг трендови;рекламирање;маркетинг и промотивни услуги;бизнис консултантски услуги во маркетинг;маркетинг во доменот на недвижности;рекламирање и маркетинг преку блогови;консултантски услуги за деловен маркетинг;совети во врска со маркетинг менаџмент;развој на маркетинг стратегии и концепти;давање информации во врска со маркетинг;маркетинг консултативни услуги во социјални медиуми;организација и имплементација на маркетинг настани;онлајн рекламирање и маркетинг;консултантски услуги во областа на маркетингот;рекламирање и маркетинг на веб страни;маркетинг на производи и услуги за други;услуги на франшиза за помош во маркетинг;услуги за развој на креативен маркетинг план;услуги за предавање во врска со маркетинг вештини;консултантски услуги во врска со рекламирање;публицитет и маркетинг;обезбедување на советодавни услуги во врска со маркетинг на производители;консултантски,советодавни и услуги на помош во рекламирање,маркетинг и

промоција;бизнис консултантски услуги во врска со маркетинг кампањи за собирање на финансиски ресурси;помош за промовирање на бизнисот;промовирање на продажба за трети лица;промовирање на стоки и услуги за други;услуги за создавање на бренд;услуги за бренд стратегија;рекламни услуги за cosдавање идентитет на бренд за други;промотивни услуги за создавање корпоративен идентитет и идентитет на брендот;бизнис испитување;бизнис истражување;професионално бизнис консултирање;промоција (реклама) на бизнисот;бизнис консалтинг,пребарување и информации;бизнис консултантски услуги во маркетинг;бизнис консултантски услуги на фирмите;давање информации од бизнис маркетинг
кл. 36 информативни услуги во врска со финансиски проценки на бизнисот; договарање на инвестиции; договарање на финансиски инвестиции; инвестициски истражувачки услуги; инвестициски истражувања; инвестициски услуги; консултантски услуги во врска со инвестиции; собирање финансиски средства и финансиски спонозорства; советувања во врска со финансии; услуги за финансиски консултации
кл. 45 правен совет;посредување во правни процедури;услуги за правна поддршка;услуги за правна помош;правни услуги во врска со бизнисот;правни услуги во врска со
преговори за договори за други;информации,советодавни и консултантски услуги кои се однесуваат на правни прашања

---

(210) **TM 2023/285** (220) 11/04/2023
(442) 30/11/2023
(731) **NOTAbrillant Design & Style SH.P.K. Gjilan,Medllin Ollbrajt no.3,KS**
(740) СКУПИ МАРК & ПАТЕНТ ДООЕЛ СКОПЈЕ ул. Ќемал Ататурк бр. 10/1-7,1000,Скопје
(540)

NOTABRILIANT

(551) индивидуална
(510,511)
кл. 18 кожа и имитација на кожа за мебел направен од овие материјали или навлаки за нив
кл. 20 мебел за дом,канцеларија и градина; душек; рамка за кревет; челници за кревет; перница,перница за потпора; завеси за декорација; столици,закачалки за облека,не метални,закачалки за палта,фиоки за дома
кл. 24 текстил и замени за текстилни; ткаенина; постелнина; навлаки за перници; покривки за кревет и покривки за маса; ќебе; патни ќебиња; пешкир за раце; пешкир за туширање; текстилни или пластични завеси за туширање; ленени платна за употреба во домаќинството; ткаенина за кујна и маса; крпа за садови; текстилни салфетки; текстилни или пластични завеси; текстилни или пластични завеси за туширање; текстилни ролетни; покривки за кревети и маси; покривка за душек; додатоци за јорган; прекривка за креветот; ткаенина за тапацир; покривки за мебел; пластичен материјал (замена за текстил); текстилни пешкир; ленено платно за кревети; постелнина и ќебиња за кревети; текстилни постелнини; покривки; јорган со пердуви; текстилни sидни закачалки; мрежи против комарци; крпа за чаши; платно за билијард,чаршафи за маса (не од хартија); печатени ткаенини за вез; материјали за постава за

чевли,материјали за чевли; печатена ткаенина (ткаенина); волнена ткаенина (ткаенина); дамаскин тул; плетен еластичен материјал; мушама (за употреба како покривка за маса); гумена ткаенина,освен за канцелариски материјал; крпа од трска; кадифена ткаенина; шајак; платно од мека волна (ткаенина); навлаки за тоалетни седишта (ткаенина); ткаенина за долна облека; теписи (рогозина) пред вратата од текстил; плетена ткаенина
кл. 27 тепих,килим; мушама и асура (рогозина); линелиум и друг материјал што го покрива подот
кл. 35 услуги за малопродажба на: кожа и имитација на кожа за мебел направен од овие матеијали или навлаки за нив; мабел за дом канцеларија и градина: рамка за кревет: перница: перница за потпора; завеси за декорација; столици; закачалки за облека,не метални; закачалки за палта; фиоки за дома; текстил и замена за текстил;ткаенина;постелнина;навлаки за перници;покривки за кревет и покривки за маса;ќебе;патни ќебиња;пешкир за раце;пешкир за туширање;текстилни или пластични завеси за туширање;ленени платна за употреба во домаќинството;ткаенина за кујна и маса;крпа за садови;текстилни салфетки;текстилни или пластични завеси;текстилни или пластични завеси за туширање;текстилни ролетни;покривки за кревети и маси;покривка за душек;додатоци за јорган;прекривка за креветот;ткаенина за тапацир;покривки за мебел;пластичен материјал (замена за текстил);текстилни пешкир;ленено платно за кревети;постелнина и ќебиња за кревети;текстилни постелнини;покривки;јорган со пердуви;текстилни sидни закачалки;мрежи против комарци;крпа за чаши;платно за билијард,чаршафи за маса (не од хартија);печатени ткаенини за вез;материјали за постава за чевли,материјали за чевли;печатена ткаенина (ткаенина);волнена ткаенина (ткаенина);дамаскин тул;плетен еластичен материјал;мушама (за употреба како покривка за маса);гумена ткаенина,освен за канцелариски материјал;крпа од трска;кадифена ткаенина;шајак;платно од мека волна (ткаенина);навлаки за тоалетни седишта (ткаенина);ткаенина за долна облека;теписи (рогозина) пред вратата од текстил;плетена ткаенина;тепих,килим; мушама и асура (рогозина); линолеум и друг материјал што го покрива подот

---

(210) **ТМ 2023/300** (220) 19/04/2023
(442) 30/11/2023
(731) **ВИВА ФРЕШ СТОРЕ ДООЕЛ Скопје ул. Македонско - Косовска Бригада 11 бр. 1/1,1000,Скопје,МК**
(740) ПАТЕНТЦЕНТАР-КОНСАЛТИНГ А.Д. СКОПЈЕ бул. “Кузман Јосифовски Питу„ 28/2-8,1000,Скопје
(540)

(591) сина,бела,црвена
(531) 27.05.08;27.05.17
(551) индивидуална
(510,511)
кл. 3 памучни влошки за козметички цели
кл. 5 влошки за инкотиненција; влошки за пелени за инконтиненција за еднократна употреба; влошки за пелени за бебиња за еднократна употреба; влошки за обука за домашни миленици за еднократна употреба; хигиенски влошки; дневни

хигиенски влошки; влошки на гаќи [хигиенски производи]

(210) **ТМ 2023/304** (220) 19/04/2023
(442) 30/11/2023
(731) **ВИВА ФРЕШ СТОРЕ ДООЕЛ Скопје ул. Македонско - Косовска Бригада 11 бр. 1/1,1000,Скопје,МК**
(740) ПАТЕНТЦЕНТАР-КОНСАЛТИНГ А.Д. СКОПЈЕ бул. "Кузман Јосифовски Питу„ 28/2-8,1000,Скопје
(540)

(591) црвена,бела
(531) 26.01.18;27.05.13
(551) индивидуална
(510,511)
кл. 29 соино масло; маслиново масло; масло од кикиритки; масло за салата; маслиново масло за исхрана; екстра девствено маслиново масло; соино масло за исхрана; палмино масло за исхрана; мешано масло [за исхрана]; кокосово масло за исхрана; сончогледово масло за исхрана; маслиново масло за готвење; пченкарно масло за храна; палмово масло за исхрана; масло од сончоглед за исхрана; масло од палма за исхрана; масло од репка за исхрана; масло од пченка за јадење; масло од сусам за јадење; масло од кокос за јадење; масло од кикирики [за храна]; масло од семе од грозје; масло од соја за готвење; масло од репица за исхрана; масло од сусам за исхрана; рибино масло за исхрана,за луѓе; масло од лен за кујнска употреба; зацврстени масла [хидрогенизирано масло за храна]; органско кокосово масло за кулинарски цели; масло од оризови рици за храна; екстра девствено маслиново масло за храна; масло од чиа семе за храна; масло од соино семе за храна; ленено масло за употреба во кулинарство; масло од орев од палма за исхрана; масло од семки од тиква за храна; тапенади [маслиново,капер,инчи и маслиново масло]; хумус [мелена леблебија со сусамово масло,лимон и лук]; масла за јадење добиени од риба [освен масло од црн дроб на бакалар]

(210) **ТМ 2023/308** (220) 19/04/2023
(442) 30/11/2023
(731) **ВИВА ФРЕШ СТОРЕ ДООЕЛ Скопје ул. Македонско - Косовска Бригада 11 бр. 1/1,1000,Скопје,МК**
(740) ПАТЕНТЦЕНТАР-КОНСАЛТИНГ А.Д. СКОПЈЕ бул. "Кузман Јосифовски Питу„ 28/2-8,1000,Скопје
(540)

(591) сина,жолта,црна,бела
(531) 03.03.24;27.05.02
(551) индивидуална
(510,511)
кл. 3 крема против црвенило од пелени [козметика]
кл. 5 пелени за инконтиненција; пелени за бебиња; пелени од ткаенини; пелени од хартија; пелени за возрасни; пелени од целулоза; пелени за домашни миленици; хартиени облоги од пелени; пелени за еднократна употреба; крема за пелени [медицинска]; гаќички за одвикнување од пелени,за еднократна употреба [пелени]; непропустливи гаќички за бебиња [пелени]; пелени за бебиња [непропустливи гаќички]; непропустливи гаќички-пелени за бебиња; пелени за

пливање,за бебиња; пелени за еднократна употреба за возрасни; влошки за пелени за еднократна употреба; апсорбирачки пелени од целулоза за миленичиња; обликувани пелени од целулоза за бебиња; пелени за еднократна употреба за инконтиненција; обликувани пелени од хартија за бебиња; пелени при незадржување на мочката и изметот; пелени за бебиња и лица со инконтиненција; пелени-гаќички за еднократна употреба за бебиња; масти за третирање на осип од пелени; пелени за еднократна употреба за домашни миленичиња; пелени за бебиња од целулоза или хартија; пелени од хартија за лица со инконтиненција; гаќички со пелени за лица со инконтиненција; апсорбирачки пелени од хартија за домашни миленичиња; лосиони за осип од пелени со лековито дејство; гаќички за одвикнување од пелени за еднократна употреба; масти за осип од пелени со лековито дејство; пелени за пливање,за еднократна употреба,за бебиња; влошки за пелени за инконтиненција за еднократна употреба; влошки за пелени за бебиња за еднократна употреба; пелени во форма на триаголник [хартија] за бебиња; обложени пелени од целулоза за лица со инконтиненција; пелени-облоги од хартија за лица со инконтиненција; облоги за пелени од целулоза за еднократна употреба; пелени за пливање,за повеќекратна употреба,за бебиња; пелени-гаќички од хартија за еднократна употреба за бебиња; пелени за еднократна употреба направени од хартија за инконтиненција; пелени- гаќички за еднократна употреба од целулоза за бебиња; пелени за еднократна употреба изработени од целулоза за инконтиненција; подлоги за менување пелени,за еднократна употреба,за бебиња; пелени од хартија и целулоза за еднократна употреба за бебиња; пелени за пливање за деца и бебиња за еднократна употреба; гаќички од хартија за еднократна употреба за фиксирање на бебешките пелени; гаќички од целулоза за еднократна употреба за фиксирање на бебешките пелени; гаќички за еднократна употреба за одвикнување од пелени од хартија или целулоза; гаќички за еднократна употреба од целулоза за одвикнување од пелени за новороденчиња; гаќички од хартија за еднократна употреба за одвикнување од пелени за новороденчиња

кл. 25 бебешки гаќички-пелени; пелени-гаќички [облека]

---

(210) **TM 2023/335** (220) 28/04/2023
(442) 30/11/2023

(731) **Unique Shield Sdn Bhd 68-3A Jalan Pasar,Klang,Selangor Darul Ehsan,41400 ,MY**

(740) КАБИНЕТ МЛАДЕНОВСКИ ДООЕЛ Пиринска 66,7500,Прилеп

(540)

EASTON

(531) 27.05.11;27.05.17

(551) индивидуална

(510,511)

кл. 34 испарувачи за електронски цигари и електронски уреди за пушење; орални испарувачи за пушачи; тутун,сиров или преработен; производи од тутун,вклучувајќи пури,цигари,цигарилоси,тутун за цигари за сам завиткај метод,тутун за луле,тутун за цвакање,бурмут тутун,цигари со или без филтри; замени за тутун (не за

медицински цели); цигари кои содржат замени за тутун (не за медицински цели); производи за пушачи,вкпучувајќи хартија и туби за цигари,филтри за цигари,кутии за тутун,цигари и кутии (не од благородни метали) и пепелници,лулиња,џебни апарати за виткање цигари,врвови за цигари,запалки; кибрити; тутунски стапчиња,тутунски производи наменети за загревање,електронски уреди и нивни делови за загревање цигари или тутун; ароми (освен етерични масла) за тутун; ароми (освен етерични масла) за употреба во електронски цигари; течни раствори за употреба во електронски цигари; електронски уреди за пушење; електронски цигари; електронски цигари како замена за традиционалните цигари; електронски уреди за вдишување на аеросол што содржи никотин; орални уреди за испарување за пушачи,тутунски производи и замени за тутун; производи за пушачи за електронски цигари; апарати за гаснење за загреани цигари и пури како и загреани стапчиња од тутун; електронски кутии за цигари на полнење; џебни машини за виткање цигари

(210) **ТМ 2023/337** (220) 02/05/2023
(442) 30/11/2023
(731) **Александар Стојанов ул.Кирил и Методиј бр.10 ,Гевгелија,МК**
(740) Борко Бајалски,адвокат ул. Ристо шишков 38/1-1,1000,Скопје
(540)

(591) црвена,жолта,сина,виолетова,црна
(531) 01.01.25;05.07.23;24.17.12
(551) индивидуална
(510,511)
кл. 41 едукативни и забавни услуги; организирање на музички и едукативни настани,културни активности,приредби; он-лајн публикување; забава; организирање на фестивали; организирање на програми за обуки на млади; организирање и водење концерти; одржување престави во живо; организирање изложби за културни или образовни цели; услуги на компонирање музика,оркестри,студија за снимање

(210) **ТМ 2023/343** (220) 02/05/2023
(442) 30/11/2023
(731) **Друштво за производство, градежништво,трговија и услуги СМАРТ БИТ ДОО Битола ул.Столарска бр.1А м.в.кан,7000,Битола,МК**
(740) Адвокатско друштво Димитровски Битола ул. Рузвелтова бр.17 сут. л.3,7000,Битола
(540)

(591) зелена,сива
(531) 26.11.06;26.11.11
(551) индивидуална
(510,511)
кл. 19 чакал; армиран бетон; бетонски градежни елементи; асфалт (за градежни цели);
асфалт; асфалт за употреба во покриви; бетон;бетон подготвен за употреба; бетонски блокови; бетонски градежни материјали; бетонски градежни ѕидови; бетонски подови; бетонски потпорни ѕидови; бетонски столбови за темели;

бетонски столбови за употреба како градежни материјали; внатрешни врати,што не се од метал;гипс за градежништво; градежни компоненти од армиран цементен малтер;
градежни материјали од вар; градежно дрво; градежно стакло; индустриски бетон за употреба во градежни работи;
битумен;вар; варовник; гранит; гумени лежипта за сеизмичка изолација на згради; ламинати од неметални материјали за употреба во градежништво; згура (материјал за градби); малтер за градби; макадам; цемент;
цементни плочки; цементни столбови; песок за употреба во градежништво; подни кошулици; покривни мембрани; фасадни градежни компоненти од неметални материјали; цемент подготвен за употреба за градежни цели; ќерамиди

кл. 37 армирање на згради; боење и декорација на згради; градежни услуги во врска со изградба на станбени простории; градежни услуги; градење,
градежништво и уривање; градење згради по нарачка; изградба; изградба на станбени објекти;
изградба на станбени области; изградба на недвижен имот; изградба на внатрешно сместување; изградба на челични конструкции; изградба на деловни комплекси;
изградба на деловни згради; изградба на делови од згради; изградба на темели за згради; изградба на челични конструкции за згради; изградба на армирано-бетонски ѕидови; изградба на темели за градежни структури; изградба на објекти и други структури; изградба на згради со повеќе станбени единици; теренско управување со проект во врска со изградба на згради; асфалтирање; изнајмување багери; изнајмување булдожери; изнајмување градежна опрема; консултации за градење; малтерисување; молерисување внатрешност и надворешност; надзор над градежни работи; ѕидарски услуги; ѕидање

---

(210) **ТМ 2023/345** (220) 03/05/2023
(442) 30/11/2023
(731) **Агрофила Дооел Ул.Индустриска зона бр.21,2000,Штип,МК**
(540)

(531) 24.03.15;24.03.18;26.01.16
(551) индивидуална
(510,511)
кл. 29 масла за јадење

---

(210) **ТМ 2023/346** (220) 03/05/2023
(442) 30/11/2023
(731) **NIKE INNOVATE C.V. a limited partnership (commanditaire vennootschap) organized and existing under the laws of the Netherlands One Bowerman Drive,Beaverton, Oregon,97005-6453,US**
(740) АНА ПЕКЕВСКА-ВАСИЛЕВА, АДВОКАТ ул. Максим Горки 7-1/2, 1000,Скопје
(540)

(531) 26.11.01;26.11.11
(551) индивидуална
(510,511)
кл. 3 антиперспирантни и дезодорантени сапуни;парфеми;лосиони за лице и тело;средства во стик за заштита од сонце;лосиони за заштита од сонце;лакови и креми за чевли;дезодоранси за луѓе (човечка употреба)
кл. 7 машини за плетење;3D печатачи;индустриски роботи;машини за сито печат;машини,машински алати и алати на електричен погон;автомати за продажба
кл. 10 ортопедски чевли; компресивни ракави за атлетска употреба; апарат за масажа
кл. 12 возила; велосипеди и нивни делови; моторизирани колички за голф; претходно дизајнирани винилни обвивки за возила специјално прилагодени за возила
кл. 21 куќен прибор; шишиња со вода; пластични шишиња за вода за повеќекратна употреба кои се продаваат празни; алуминиумски шишиња за вода за повеќекратна употреба се продаваат празни; контејнери за домаќинство,имено вазни,шишиња,касички-прасенца,кофи; торби за ручек,не од хартија; кутии за ручек направени од пластика; кутии за ручек направени од метал
кл. 26 украси за чевли,токи,прстени за дупчиња,врвки и прицврстувачи; врвки за чевли; украси и додатоци за коса; панделки и машни како галантерија или се користат како украси за коса,изработени од било каков материјал
кл. 27 теписи,килими,простирки и рогозини; линолеум и други материјали за покривање на постоечки подови; нетекстилни декоративни предмети за на ѕид; вештачка трева за рекреативни површини; пенести подлоги за површини за играње; простирки за јога; душеци за гимнастика; подпога за вештачка трева; торби за простирки за јога
кл. 35 рекламирање; бизнис менаџмент; бизнис администрација; канцелариски функции; услуги на малопродажни продавници; услуги на продавници за малопродажба со облека,додатоци за облека,обувки,додатоци за обувки,опрема за глава,оптички производи и додатоци,спортски и фитнес стоки,опрема и додатоци,торби,спортски торби,спортски и фитнес производи и додатоци,спортски топки; услуги на онлајн продавници за малопродажба со облека,додатоци за облека,обувки,додатоци за обувки,опрема за глава,оптички производи и додатоци,спортски и фитнес стоки,опрема и додатоци,торби,спортски торби,спортски и фитнес производи и додатоци,спортски топки; услуги на малопродажни продавници со виртуелни стоки имено,облека,додатоци за облека,обувки,додатоци за обувки,опрема за глава,оптички производи и додатоци,спортски и фитнес стоки,опрема и додатоци,торби,спортски торби,спортски и фитнес производи и додатоци,спортски топки,уметност,играчки и додатоци за употреба онлајн; онлајн услуги на продавници за малопродажба со виртуелни стоки,имено,облека,додатоци за облека,обувки,додатоци за обувки,опрема за глава,оптички производи и додатоци,спортски и фитнес стоки,опрема и додатоци,торби,спортски торби,спортски и фитнес производи и додатоци,спортски топки,уметност,играчки и додатоци
кл. 41 забавни услуги,имено,аранжирање,организирање и

спроведување низа атлетски и спортски активности,настани,натпревари и турнири;поттикнување и развивање на спортски таленти преку организирање и спроведување на атлетски програми и активности;поттикнување на младински и аматерски спортови и физичко образование преку организирање и спроведување младински и аматерски атлетски и спортски програми и активности;организирање,спроведување и организирање учество во културни и програми за заедници;обезбедување на обука во областа на спортот и фитнесот;обезбедување на онлајн веб-страна и компјутерски апликативен софтвер за паметни телефони и мобилни уреди,со информации за фитнес тренинзи и развој на атлетски вештини;обезбедување пристап до тренинзи во живо,инструкции за фитнес и фитнес сесии;обезбедување пристап до претходно снимени атлетски сесии и фитнес сесии;обезбедување пристап до атлетски тренинзи,вежбање и предизвици за физичка кондиција;обезбедување проценка на кондицијата и персонализирана програма за вежбање врз основа на таа проценка;забавни услуги,имено,натпревари и програми за поттик дизајнирани да ги наградат учесниците во програмата кои вежбаат;забавни услуги,имено,обезбедување онлајн,виртуелни обувки и додатоци за обувки што не се преземаат,облека и додатоци за облека,опрема за глава и додатоци за опрема за глава,оптички производи и додатоци за оптички производи,торби и додатоци за торби,спортски торби и додатоци за спортски торби,ранци и додатоци за ранци ,спортска опрема и додатоци за спортска опрема,уметност и уметнички додатоци,играчки и додатоци за играчки за употреба во виртуелни средини создадени за забавни цели
кл. 42 обезбедување на компјутерски софтвер што не може да се преземе за создавање,производство и модификација на дигитални анимирани и неанимирани дизајни и ликови,аватари,дигитални преклопувања и скинови за пристап и употреба во онлајн средини,виртуелни онлајн средини и виртуелни средини со проширена реалност

---

(210) **TM 2023/347** (220) 04/05/2023
(442) 30/11/2023
(731) **HAVER FARMA İlaç A.Ş. Akbaba Mah. Maraş Cad. No.:52/2/1,Beykoz ,Istanbul,TR**
(740) Адвокатско друштво Пепељугоски ул.”Димитрие Чуповски” 4/1-1,1000,Скопје
(540)

TRAMOSEL

(551) индивидуална
(510,511)
кл. 5 фармацевтски производи

---

(210) **TM 2023/348** (220) 05/05/2023
(442) 30/11/2023
(731) **GEN İLAÇ VE SAĞLIK ÜRÜNLERI SANAYI VE TICARET ANONIM ŞIRKETI Mustafa Kemal Mahallesi 2119.Sokak No: 3 Çankaya/Ankara,TR**
(740) Друштво за застапување од областа на индустриската сопственост ЖИВКО МИЈАТОВИЌ АНД ПАРТНЕРС ДОО Скопје Ул. Даме Груев бр. 3/2-11 1000 Скопје
(540)

(531) 26.15.25;27.05.17
(551) индивидуална
(510,511)
кл. 5 фармацевтски,медицински и ветеринарни препарати; лекови наменети за луѓе,лекови за ветеринарна употреба,санитарни препарати за медицинска употреба; диететска храна и супстанции адаптирани за медицинска или ветеринарна употреба; додатоци во исхраната за луѓе и животни; фластери,материјали за преврзување; материјал за пломбирање заби,забарски смоли; средства за дезинфекција; производи за уништување на штеточинки; фунгициди,хербициди

---

(210) **ТМ 2023/350** (220) 08/05/2023
(442) 30/11/2023
(731) **The Coca-Cola Company**
One Coca-Cola Plaza,Atlanta,Georgia 30313,US
(740) Друштво за застапување од областа на индустриската сопственост ЖИВКО МИЈАТОВИЌ АНД ПАРТНЕРС ДОО Скопје Ул. Даме Груев бр. 3/2-11 1000 Скопје
(540)

NEXT JOY

(551) индивидуална
(510,511)
кл. 5 фармацевтски и ветеринарни препарати; санитарни препарати за медицински цели; диететски супстанции адаптирани за медицинска употреба,храна за бебиња; фластери,материјали за преврзување; материјал за пломбирање заби,забарски смоли; средства за дезинфекција; производи за уништување на штеточинки; фунгициди,хербициди
кл. 32 пиво; минерална и газирана вода и други безалкохолни пијалоци; овошни пијалоци и овошни сокови; сирупи и други продизводи за правење пијалоци
кл. 33 алкохолни пијалоци (освен пиво)

---

(210) **ТМ 2023/351** (220) 08/05/2023
(442) 30/11/2023
(731) **Друштвоза производство,трговија и услуги JOJO ИГРА ДООЕЛ Скопје ул.Раштански пат бр.2/1-1,Гази Баба,1000,Скопје,МК**
(740) Блаже Крчински,адвокат ул. Рајко Жинзифов бр. 49 а,1000,Скопје
(540)

(591) црвена,сина,зелена,жолта,бела
(531) 01.15.09;01.15.15;27.05.02
(551) индивидуална
(510,511)
кл. 2 бои,адитиви за бои,адитиви за премачкувачи,азбестни бои,акварел бои,акрилни бои,акрилни премачкувачи,ализарински бои,алуминиумски бои,анилински бои,антиерозиви,антикорозивна хартија,антикорозивни восоци,антикорозивни премачкувачи,антистатички бои,архитектонски бои,асфалтен лак,базични бои за боење,битуменски лак,благородни метали во прав за сликари декоратери печатари и уметници,бои во прав,бои во спреј,бои за дрво,бои за електродепозиција,бои за заштита од корозија,бои за заштита од нечистотија,бои за заштита од оган,бои за изработка на сапун,бои за керамика,бои за

индустриска употреба,бои за кожни производи,бои за подови,бои за отстранување мувла,бои за текстил,бои за печатарска индустрија,бои за фасади,бои и средства за перење,бои на база на синтетичка смола,бои што се користат во автомобилска индустрија,внатрешна боја,глазури,дисперзиски бои,емајл како боја,емајл (лакови),емулзии во вид на боја,епоксиден премаз за употреба на бетонски и индустриски подови,епоксидни премачкувачи,златна боја за керамика,индустриски бои заметал,камуфлажни бои за воена употреба,карбонил,кисели бои,конзерванси,лак-бои,лакови,лакови и глазури,маслени бои,мастила,надворешна боја,непропустиви темелни премачкувачи,пасти,пигменти,премачкувачи,препарати за сушење на бои,разредувачи и згуснувачи за премази бои и мастила,рефлектирачки бои,сикативи за бои,синтетички бои,смоли за премази,сулфурни бои,фирнајс,тонери,флуоресцентни бои
кл. 3 абразивни средства,алкален сапун,амонијак за чистење,антиперспиранти немедицинским,аромати есенцијални масла,бадемов сапун,бадемово масло,балсам за нега,балсами (освен за медицинска употреба),белило,биолошки детергенти за алишта,бои за коса,брилијантин,влажни козметички шамивчиња,влажни крпчиња импрегнирани со козметички лосион,влажни шамивчиња,восок за автомобили,гелови за капење и туширање освен за медицинска употреба,гелови за козметичка употреба,дезодоранси и антиперспиранти,детергенти,дневни креми,есенцијални масла и ароматични екстракти,индустриски сапун,козметички производи,козметички прибор,креми за лице и тело,купки за козметичка употреба,лосиони,маскара,масла за лице и тело,масло за чистење,медицински сапун,миризливи сапуни,миризливи спрејови за постелнина,мириси за домаќинства,млеко за тело,парфимериски производи и мириси,парфимирани сапуни,паста за заби,пасти за чистење обувки,пена за капење,прашок за полирање,политура за мебел и подови,прашоци за перење алишта,препарати за миење и нега на телото,препарати за одмастување мијалници,препарати за одмастување мотори,препарати за орална хигиена,препарати за чистење возила,препарати за чистење килими,препарати за чистење тоалети,производи за чистење,сапуни и гелови,соли за белење,спрејови за тело,средства за чистење метали,средства за чистење стакло,средства за чистење флеки,течен сапун,тоалетни производи,хигиенски препарати,хидратантни креми,шампони,шминка
кл. 5 санитарни препарати и производи ,антибактериски гелови,антибактериски марамчиња,антибактериски препарати,антибактериски сапун,антисептички средства за чистење,апсорбирачки производи за лична хигиена,влажни марамчиња импрегнирани со фармацевтски лосион,дезинфектички и антисептички средства,дезинфикциони средства за медицинска употреба,дезинфекциони средства за хигиенска употреба,дезодоранси за облека и текстил,дезодоранси за бања,дезодоранси за тапациран мебел,инсектициди,креми медицински,крпи за чистење

импрегнирани со средства за дезинфекција за хигиенски потреби,лековити минерални соли за бањи,млеко (бадемово млеко) за фармацевтска употреба,лосиони за фармацевтска употреба,медицински дезинфекциски сапуни и детергенти,медицински производи за бањи,медицински шампони,миризливи соли,пелени,препарати за дезодорирање и прочистување на воздухот,препарати и производи за уништување штетници,средства за дезинфекција,средства за дератизација,фунгициди,хемикалии за фармацевтска употреба,хемиски препарати за санитарни потреби,хигиенски производи за жени,хигиенски шамивчиња
кл. 11 туш кабини,опрема за бањи,апарати за греење вода,апарати за филтрирање вода,акумулациони бојлери,апарати за сауна,бањи со вртежно струење на водата,бидеа,грејачи за вода за тушеви,инсталации за туширање,кабини за бањи,кади за бањи,кади за хидротерапија,парни бањи сауни и минерални бање (спа),подови за туш кабини,прибор за регулација и безбедност на водоводни и гасни инсталации,санитарна одводна опрема за тушеви,санитарни и водоводни инсталации за бањи,славини за тушеви
кл. 24 крпи од микро фибер,крпи од текстил,крпи од фротир,постелнина и прективки,ткаенини за бришење,текстил за бањи,чаршафи за кревети,чаршафи и постелнина,чаршафи за маса
кл. 35 услуги на продажба на големо и продажба на мало на: бои,адитиви за бои,адитиви за премачкувачи,азбестни бои,акварел бои,акрилни бои,акрилни премачкувачи,ализарински бои,алуминиумски бои,анилински бои,антиерозиви,антикорозивна хартија,антикорозивни восоци,антикорозивни премачкувачи,антистатички бои,архитектонски бои,асфалтен лак,базични бои за боење,битуменски лак,благородни метали во прав за сликари декоратери печатари и уметници,бои во прав,бои во спреј,бои за дрво,бои за електродепозиција,бои за заштита од корозија,бои за заштита од нечистотија,бои за заштита од оган,бои за изработка на сапун,бои за керамика,бои за индустриска употреба,бои за кожни производи,бои за подови,бои за отстранување мувла,бои за текстил,бои за печатарска индустрија,бои за фасади,бои и средства за перење,бои на база на синтетичка смола,бои што се користат во автомобилска индустрија,внатрешна боја,глазури,дисперзиски бои,емајл како боја,емајл (лакови),емулзии во вид на боја,епоксиден премаз за употреба на бетонски и индустриски подови,епоксидни премачкувачи,златна боја за керамика,индустриски бои заметал,камуфлажни бои за воена употреба,карбонил,кисели бои,конзерванси,лак-бои,лакови,лакови и глазури,маслени бои,мастила,надворешна боја,непропустиви темелни премачкувачи,пасти,пигменти,премачкувачи,препарати за сушење на бои,разредувачи и згуснувачи за премази бои и мастила,рефлектирачки бои,сикативи за бои,синтетички бои,смоли за премази,сулфурни бои,фирнајс,тонери,флуоресцентни бои,абразивни средства,алкален сапун,амонијак за чистење,антиперспиранти немедицинским,аромати есенцијални масла,бадемов сапун,бадемово

масло,балсам за нега,балсами (освен за медицинска употреба),белило,биолошки детергенти за алишта,бои за коса,брилијантин,влажни козметички шамивчиња,влажни крпчиња импрегнирани со козметички лосион,влажни шамивчиња,восок за автомобили,гелови за капење и туширање освен за медицинска употреба,гелови за козметичка употреба,дезодоранси и антиперспиранти,детергенти,дневни креми,есенцијални масла и ароматични екстракти,индустриски сапун,козметички производи,козметички прибор,креми за лице и тело,купки за козметичка употреба,лосиони,маскара,масла за лице и тело,масло за чистење,медицински сапун,мирисливи сапуни,мирисливи спрејови за постелнина,мириси за домаќинства,млеко за тело,парфимериски производи и мириси,парфимирани сапуни,паста за заби,пасти за чистење обувки,пена за капење,прашок за полирање,политура за мебел и подови,прашоци за перење алишта,препарати за миење и нега на телото,препарати за одмастување мијалници,препарати за одмастување мотори,препарати за орална хигиена,препарати за чистење возила,препарати за чистење килими,препарати за чистење тоалети,производи за чистење,сапуни и гелови,соли за белење,спрејови за тело,средства за чистење метали,средства за чистење стакло,средства за чистење флеки,течен сапун,тоалетни производи,хигиенски препарати,хидратантни креми,шампони,шминка,санитарни препарати и производи ,антибактериски гелови,антибактериски марамчиња,антибактериски препарати,антибактериски сапун,антисептички средства за чистење,апсорбирачки производи за лична хигиена,влажни марамчиња импрегнирани со фармацевтски лосион,дезинфектички и антисептички средства,дезинфикциони средства за медицинска употреба,дезинфекциони средства за хигиенска употреба,дезодоранси за облека и текстил,дезодоранси за бања,дезодоранси за тапациран мебел,инсектициди,креми медицински,крпи за чистење импрегнирани со средства за дезинфекција за хигиенски потреби,лековити минерални соли за бањи,млеко (бадемово млеко) за фармацевтска употреба,лосиони за фармацевтска употреба,медицински дезинфекциски сапуни и детергенти,медицински производи за бањи,медицински шампони,мирисливи соли,пелени,препарати за дезодорирање и прочистување на воздухот,препарати и производи за уништување штетници,средства за дезинфекција,средства за дератизација,фунгициди,хемикалии за фармацевтска употреба,хемиски препарати за санитарни потреби,хигиенски производи за жени,хигиенски шамивчиња,: туш кабини,опрема за бањи,апарати за греење вода,апарати за филтрирање вода,акумулациони бојлери,апарати за сауна,бањи со вртежно струење на водата,бидеа,грејачи за вода за тушеви,инсталации за туширање,кабини за бањи,кади за бањи,кади за хидротерапија,парни бањи сауни и минерални бање (спа),подови за туш кабини,прибор за регулација и безбедност на водоводни и гасни инсталации,санитарна одводна опрема за

тушеви,санитарни и водоводни инсталации за бањи,славини за тушеви,крпи од микро фибер,крпи од текстил,крпи од фротир,постелнина и прективки,ткаенини за бришење,текстил за бањи,чаршафи за кревети,чаршафи и постелнина,чаршафи за маса

(210) **ТМ 2023/352** (220) 08/05/2023
(442) 30/11/2023
(731) **La Aurora,S.A. Carretera Santiago Tamboril,Km.5,Parque Industrial Tamboril, Tamboril,Guazumal,Santiago,DO**
(740) ПЕТОШЕВИЌ ДООЕЛ ДРУШТВО ЗА ОСТВАРУВАЊЕ И ЗАШТИТА НА ИНТЕЛЕКТУАЛНА СОПСТВЕНОСТ СКОПЈЕ ул.Орце Николов бр.68/4,1000 Скопје
(540)

LA AURORA

(551) индивидуална
(510,511)
кл. 34 пури

(210) **ТМ 2023/353** (220) 08/05/2023
(442) 30/11/2023
(731) **La Aurora,S.A. Carretera Santiago Tamboril,Km.5,Parque Industrial Tamboril,Tamboril,Guazumal,Santiago,DO**
(740) ПЕТОШЕВИЌ ДООЕЛ ДРУШТВО ЗА ОСТВАРУВАЊЕ И ЗАШТИТА НА ИНТЕЛЕКТУАЛНА СОПСТВЕНОСТ СКОПЈЕ ул.Орце Николов бр.68/4,1000 Скопје
(540)

LEON JIMENES

(551) индивидуална
(510,511)
кл. 34 пури

(210) **ТМ 2023/354** (220) 08/05/2023
(442) 30/11/2023
(731) **La Aurora,S.A. Carretera Santiago Tamboril,Km.5,Parque Industrial Tamboril ,Tamboril,Guazumal,Santiago,DO**
(740) ПЕТОШЕВИЌ ДООЕЛ ДРУШТВО ЗА ОСТВАРУВАЊЕ И ЗАШТИТА НА ИНТЕЛЕКТУАЛНА СОПСТВЕНОСТ СКОПЈЕ ул.Орце Николов бр.68/4,1000 Скопје
(540)

GUILLERMO LEON

(551) индивидуална
(510,511)
кл. 34 пури

(210) **ТМ 2023/355** (220) 08/05/2023
(442) 30/11/2023
(731) **La Aurora,S.A. Carretera Santiago Tamboril,Km.5,Parque Industrial Tamboril ,Tamboril,Guazumal,Santiago,DO**
(740) ПЕТОШЕВИЌ ДООЕЛ ДРУШТВО ЗА ОСТВАРУВАЊЕ И ЗАШТИТА НА ИНТЕЛЕКТУАЛНА СОПСТВЕНОСТ СКОПЈЕ ул.Орце Николов бр.68/4,1000 Скопје
(540)

FERNANDO LEON

(551) индивидуална
(510,511)
кл. 34 пури

(210) **ТМ 2023/356** (220) 08/05/2023
(442) 30/11/2023
(731) **La Aurora,S.A. Carretera Santiago Tamboril,Km.5,Parque Industrial Tamboril, Tamboril,Guazumal,Santiago,DO**
(740) ПЕТОШЕВИЌ ДООЕЛ ДРУШТВО ЗА ОСТВАРУВАЊЕ И ЗАШТИТА НА ИНТЕЛЕКТУАЛНА СОПСТВЕНОСТ

СКОПЈЕ ул.Орце Николов бр.68/4,1000 Скопје
(540)

PRINCIPES

(551) индивидуална
(510,511)
кл. 34 пури

---

(210) **TM 2023/357** (220) 09/05/2023
(442) 30/11/2023
(731) **Adecco Group AG Bellerivestrasse 30 CH-8008 Zürich,CH**
(740) Друштво за застапување од областа на индустриската сопственост ЖИВКО МИЈАТОВИЌ АНД ПАРТНЕРС ДОО Скопје Ул. Даме Груев бр. 3/2-11 1000 Скопје
(540)

ADECCO

(551) индивидуална
(510,511)
кл. 35 услуги на агенции за вработување на персонал со постојано и скратено работно време; советување за управување со персонал; селекција,регрутирање и сместување на привремен,повремен и постојан персонал; замена на работници; советување за управување во деловната организација и областа на управување; обезбедување информации,онлајн и во принтана форма,во областа на деловно управување; услуги на агенции за вработување,имено обезбедување на огласи за вработување и описи за вработување онлајн; аутсорсинг услуги (деловна асистенција,имено аутсорсинг услуги во областа на информатичка технологија,услуги на инженери и финансии); обезбедување на статистички информации,студии на пазарот; сметководство и платен список за трети лица,како и поврзани советодавни услуги; управување на податоци со помош на компјутери; управување на компании; советување за деловно управување и организација; советување при преместување на компанија; спроведување (психолошки) тестови на став и однесување за канцеларии за вработување и за проценки на персоналот; спроведување (психолошки) тестови за способност за поединци во областа на канцеларијата,секретарската работа,обработката на текст,внесувањето податоци,управување со информатички системи,индустрија и технологија за канцеларии за вработување и за евалуација на персоналот
кл. 41 обука,настава,подготовка на курсеви за обука од областа на вработување,распоредување на вработени,управување со персонал и пазарот на труд; подготовка и спроведување на работилници и семинари,достапни онлајн или лично,во областа на техники за барање работа,управување со кариера и професионален тренинг за директори; обезбедување електронски публикации,кои не може да се преземат,во однос на пазарот на труд,структурниот персонал и трендовите на регрутирање,распределбата и платениот список,вработувањето и односите работодавач/вработен,како и услугите за управување со човечки ресурси и распоредување на вработени; организација и обезбедување вебинари во однос на пазарот на труд,структурниот кадар и трендовите на регрутирање,распределбата и платениот список,вработувањето и односите работодавач/вработен,како и услугите за

управување со човечки ресурси и распоредување на вработени; помош при организирање на работилници за обука и приспособени семинари; коучинг (обука); помош при организирање на програми за обука во областа на канцелариските функции и секретарското работење,обработка на текст,стекнување податоци и електронска обработка на податоци; развој на образовни програми и обука преку едукација за трети лица; коучинг советодавни услуги во професионалната област; советување однос на образованието во областа на управување со кариера,планирање кариера,развој на кариера,професионален развој,развој на професионални вештини,професионална преквалификација и управување со промени

---

(210) **ТМ 2023/358** (220) 10/05/2023
(442) 30/11/2023
(731) **NIKE INNOVATE C.V. a limited partnership (commanditaire vennootschap) organized and existing under the laws of the Netherlands**
One Bowerman Drive,Beaverton, Oregon,97005-6453,US
(740) АНА ПЕКЕВСКА-АСИЛЕВА,АДВОКАТ
ул. Максим Горки 7-1/2,1000,Скопје
(540)

SWOOSH

(551) индивидуална
(510,511)
кл. 9 очила; очила за сонце; оптички производи; рамки и стакла за очила и очила за сонце; додатоци за оптички производи,имено,ремени,врвки за врат и ремени за глава; футроли за очила и очила за сонце; футроли за мобилни телефони и преносливи компјутерски уреди; виртуелни стоки што може да се преземат,имено,компјутерски програми со додатоци за обувки и додатоци за обувски,облека и додатоци за облека,опрема за глава и додатоци за опрема за глава,оптички производи и додатоци за оптички производи,торби и додатоци за торби,спортски торби и додатоци за спортски торби,ранци и додатоци за ранци,уметност и додатоци за уметност,играчки и додатоци за играчки за употреба онлајн и во онлајн виртуелни светови
кл. 18 стоки изработени од кожа и имитација на кожа,кои не се вклучени во други класи; животински кожи; кофчези и куфери; чадори,бастуми; кофчези и куфери,паричници,кожни торби за пакување,несесери за тоалетни производи,спортски торби,чанти,чанти изработени од платно,ранци,дафл торби,торби за носење документи,портмонеа,торби за носење преку рамо,тоте торби,спортски торби,торби за вежбање,торбички за појас
кл. 21 куќен прибор; шишиња со вода; пластични шишиња за вода за повеќекратна употреба кои се продаваат празни; алуминиумски шишиња за вода за повеќекратна употреба се продаваат празни; контејнери за домаќинство,имено вазни,шишиња,касички-прасенца,кофи; торби за ручек,не од хартија; кутии за ручек направени од пластика; кутии за ручек направени од метал
кл. 25 обувки; облека,имено,дресови,панталони,шорцеви; маици,кошули,дуксери,дуксери со качулка,спортски панталони,елеци,маици без ракави,тренерки,јакни,парки,палта,долна облека,ремени за облека,спортски

градници,чорапи,траки за зглобови,траки за глава,опрема за глава,капи; качкети; визири; потници; џемпери; здолништа; фустани,шалови; ракавици; спортска облека; спортски униформи; спортски хеланки; облека за спортска употреба; обувки и облека кои вклучуваат технологија за комуникација во близина на терен
кл. 26 украси за чевли,токи,прстени за дупчиња,врвки и прицврстувачи; врвки за чевли; украси и додатоци за коса; панделки и машни како галантерија или се користат како украси за коса,изработени од било каков материјал
кл. 27 теписи,килими,простирки и рогозини; линолеум и други материјали за покривање на постоечки подови; нетекстилни декоративни предмети за на sид; вештачка трева за рекреативни површини; пенести подлоги за површини за играње; простирки за јога; душеци за гимнастика; подпога за вештачка трева; торби за простирки за јога
кл. 28 игри и играчки; гимнастички и спортски производи кои не се вклучени во други класи; спортски топки; штитници за спортување,имено штитници за рамо; штитници за лактот; штитници за колена; спортски суспензори; машини за физички вежби; тегови за кревање; топчести тегови за вежбање; велосипеди за вежбање; јажиња за вежбање,имено јажиња со тежина зз тренинг на сила; торби специјално за носење спортска опрема; ракавици за спортување; опрема за вежбање,имено,тренинг циклуси за виртуелна реалност; машини за виртуелини аркадни игри; ремени за јога простирки; коцки за јога
кл. 35 рекламирање; бизнис менаџмент; бизнис администрација; канцелариски функции; услуги на малопродажни продавници; услуги на продавници за малопродажба со облека,додатоци за облека,обувки,додатоци за обувки,опрема за глава,оптички производи и додатоци,спортски и фитнес стоки,опрема и додатоци,торби,спортски торби,спортски и фитнес производи и додатоци,спортски топки; услуги на онлајн продавници за малопродажба со облека,додатоци за облека,обувки,додатоци за обувки,опрема за глава,оптички производи и додатоци,спортски и фитнес стоки,опрема и додатоци,торби,спортски торби,споотски и фитнес производи и додатоци,спортски топки; услуги на малопродажни продавници со виртуелни стоки,имено,облека,додатоци за облека,обувки,додатоци за обувки,опрема за глава,оптички производи и додатоци,спортски и фитнес стоки,опрема и додатоци,торби,спортски торби,спортски и фитнес производи и додатоци,спортски топки,уметносткграчки и додатоци за употреба онлајн; онлајн услуги на продавници за малопродажба со виртуелни стоки,имено,облека,додатоци за облека,обувки,додатоци за обувки,опрема за глава,,оптички производи и додатоци,спортски и фитнес стоки,опрема и додатоци,торби,спортски торби,спортски и фитнес производи и додатоци,спортски топки,уметност,играчки и додатоци
кл. 41 забавни услуги,имено,аранжирање,организирање и спроведување низа атлетски и спортски активности,настани,натпревари и турнири; поттикнување и развивање на спортски таленти преку организирање и спроведување на атлетски програми и активности; поттикнување на младински и аматерски спортови и физичко образование преку организирање и

спроведување младински и аматерски атлетски и спортски програми и активности; организирање,спроведување и организирање учество во културни и програми за заедници; обезбедување на обука во областа на спортот и фитнесот; обезбедување на онлајн веб-страна и компјутерски апликативен софтвер за паметни телефони и мобилни уреди,со информации за фитнес тренинзи и развој на атлетски вештини; обезбедување пристап до тренинзи во живо,инструкции за фитнес и фитнес сесии; обезбедување пристап до претходно снимени атлетски сесии и фитнес сесии; обезбедување пристап до атлетски тренинзи,вежбања и предизвици за физичка кондиција; обезбедување проценка на кондицијата и персонализирана програма за вежбање врз основа на таа проценка; забавни услуги,имено,натпревари и програми за поттик дизајнирани да ги наградат учесниците во програмата кои вежбаат; забавни услуги,имено,обезбедување онлајн,виртуелни обувки и додатоци за обувки што не се преземаат,облека и додатоци за облека,опрема за глава и додатоци за опрема за глава,оптички производи и додатоци за оптички производи,торби и додатоци за торби,спортски торби и додатоци за спортски торби,ранци и додатоци за ранци ,спортска опрема и додатоци за спортска опрема,уметност и уметнички додатоци,играчки и додатоци за играчки за употреба во виртуелни средини создадени за забавни цели
кл. 42 компјутерски софтвер што не може да се преземе за креирање,производство и модификација на дигитални анимирани и неанимирани дизајни и ликови,аватари,дигитални преклопувања и скинови за пристап и употреба во онлајн средини,виртуелни онлајн средини и виртуелни средини со проширена реалност

---

(210) **TM 2023/359** (220) 10/05/2023
(442) 30/11/2023
(731) **BORRN LTD 6th Floor,2 Kingdom Street,London,W2 6BD,UK**
(740) Адвокатско друштво ПОЛЕНАК ул. Орце Николов 98,1000,Скопје
(540)

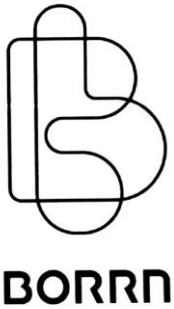

(531) 26.13.25;27.05.12
(551) индивидуална
(510,511)
кл. 8 ножеви [прибор за јадење],виљушки и лажици за бебиња; прибор за јадење [ножеви,виљушки и лажици]
кл. 10 шишенца за доенчиња; цуцли за шишиња; цуцли за бебиња (лажалки); прстени за олеснување на растењето заби; лажички за давање лекови; штитници за заби; инкубатори за бебиња; пумпи за гради; штитници за брадавици на дојки; штитници за брадавици за доење; шишенца за чување мајчино млеко

кл. 21 прибори за употреба во домаќинствата; прибори за кујна; контејнери за отпадоци; садови за домаќинството; чешли; сунѓери; четки; четки за коса; четки за шишиња; четки за миење садови; топлински изолирани садови; чинии; плитки чинии; сервиси за јадење,со исклучок на ножеви,виљушки и

лажици; кригли; чаши [садови за пијалаци],стаклени садови; шишиња за вода; чаши за бебиња,кои не се за медицински цели; чаши за хранење на бебиња

(210) **ТМ 2023/360** (220) 10/05/2023
(442) 30/11/2023
(731) **Друштво за посредување и онлајн продажба СТАР СХОП ДОО Скопје ул.Славеј Планина бр.1/пр-1,1000, Скопје,МК**
(740) Блаже Крчински,адвокат ул. Рајко Жинзифов бр. 49 а,1000,Скопје
(540)

(591) жолта,црвена,црна,бела
(531) 01.01.02;26.11.11;27.05.17
(551) индивидуална
(510,511)
кл. 35 административна обработка на нарачки за купување,административна обработка на продажба,административна обработка на компјутерски нарачки по направении потелефон или компјутер,компјутеризирани онлајн услуги за нарачување,малопродажба и големопродажба на разновидна стока,малопродажни услуги на интернет,обработка на е-нарачки,онлајн малопродажни услуги,онлајн трговски услуги со наддавање преку интернет,посредување во договори во врска со продажба и купување стоки,презентација на производи и услуги,продажна промоција,рекламни услуги што се даваат преку интернет,услуги за нарачки на големо,услуги на онлајн продавница

(210) **ТМ 2023/361** (220) 04/05/2023
(442) 30/11/2023
(731) **PepsiCo,Inc. 700 Anderson Hill Road,Purchase,NY 10577,US**
(740) ПЕТОШЕВИЌ ДООЕЛ ДРУШТВО ЗА ОСТВАРУВАЊЕ И ЗАШТИТА НА ИНТЕЛЕКТУАЛНА СОПСТВЕНОСТ СКОПЈЕ ул.Орце Николов бр.68/4,1000 Скопје
(540)

PEPSI THIRSTY FOR MORE

(551) индивидуална
(510,511)
кл. 32 минерални и сода води и други безалкохолни пијалоци;овошни пијалоци и овошни сокови;сирупи и други препарати за правење пијалоци;газирани безалкохолни пијалоци;безапкохолни пијалоци;енергетски пијалоци;изотонични пијалоци;спортски пијалоци;пијалоци кои содржат витамини;ароматизирани води;прашоци за газирани пијалоци;смутија (кашасти пијалоци од овошје и зеленчук);пијалоци базирани на кокос

(210) **ТМ 2023/362** (220) 09/05/2023
(442) 30/11/2023
(731) **Neoplanta Industrija mesa DOO Primorska 90,21000 Novi Sad,RS**
(740) ДРУШТВО ЗА ЗАСТАПУВАЊЕ МСА ИП-МИЛОЈЕВИЌ-СЕКУЛИЌ ДОО КУМАНОВО „Васко Карангелески“ бр. 111В/1-36,1300,Куманово
(540)

(591) црвена,кафеава,беж
(531) 03.06.06;25.01.15;27.05.01
(551) индивидуална
(510,511)
кл. 29 месни преработки

---

(210) **ТМ 2023/364** (220) 11/05/2023
(442) 30/11/2023
(731) **Vellea Global JSC Yagoda str.number 6,Yambol,BG**
(740) Владимир Стојановски,адвокат
ул. Петричка бр.6/1-3,1000,Скопје
(540)

(591) црвена,бела
(531) 27.05.02;27.05.13
(551) индивидуална
(510,511)
кл. 11 осветлување; лампи; столни лампи; лустери; градинарски лампи и се останато што не е наведено
кл. 14 часовници; ѕидни часовници
кл. 16 слики; прецртани слики; графички слики и модели; декорации за ѕид
кл. 20 мебел; декоративни перници; декорации од ситни предмети; декоративни фигури; торби за седење; фигурини [статуетки] од дрво,восок,гипс или пластика; декорации за на ѕид; мебел и покуќнина; модуларен мебел; тапациран мебел; вградени мебели; комоди [мебел]; регали [мебел]; огледала [мебел]; обликуван мебел; маси [мебел]; кујнски мебел; фиокари [мебел]; табуретки [мебел]; шкафови и мебел; мијалници [мебел]; полици (мебел); биро [мебел]; училишен мебел; полици [мебел]; високи столови [мебел]; мебел со фиоки; мебел за бања; делови за мебел; дрвени полици [мебел]; врати за мебел; високи полици [мебел]; мебел за продавници; мебел за дневна соба; мебел за седење; мебел за дома; мебел за претсобје; рафтови; полици [мебел]; аголни елементи [мебел]; тапацирани мебели на преклопување; мебел за компјутери; мебел за кујни; мебел за аудиториум;
неметални рафтови [мебел]; метален мебел за канцеларија; мебел за канцеларија; фиоки за мебел; мебел од дрво; дрвени рафтови [мебел]; рамки за мебел; профили на мебел; држачи за мебел; модуларни бироа [мебел]; канцеларискі мебел; столови; тркалца за мебели; мебел за деца; бар- столови [мебел]; рафтови за мебел; потпирачи за мебел; рекламни билборди [мебел]; секционален мебел,неметален; мебел за двор; мебел на отварање; мебел за спални соби; делови за мебел; држачи за биро [мебел]; делови за мебел,неметални; работни маси; модули за складирање [мебел]; пластични тркалца за мебел; орман за чевли [мебел]; шкафови за дискови [мебел]; табуретки со тркала [мебел]; фиоки за складирање [мебел]; мебел за внатрешно уредување; вграден мебел за спална соба; ногарки за мебели [неметални]; мебел со вградено легло; шкафови,кои се мебел; биро за компјутер [мебел]; шкафови за складирање (мебел); фиоки [делови од мебел]; мебел на неколку модули; врати за мебел

[неметални]; мебел за детска соба; полици за книги [мебел]; полици за цвеќиња [мебел]; врати од дрво за мебел; маси на тркалца за сервирање [мебел]; мебел за дома,канцеларија и градина; мебел,изработен од замена на дрво; закачалки за облека,рафтови за облека [мебел] и закачалки за облека со куки
кл. 24 ќебиња за кревети; постелнини
кл. 27 теписи
кл. 39 транспортирање на мебел; преместување на мебел; пренесување на мебел;
достава на мебел; превоз на мебел; складирање на мебел; пренесување на домашен мебел; пренесување на трговски мебел; транспортирање на мебел на трети лица со камиони

кл. 40 сечење на мебел; производство на мебел по порачка и спецификација; изработка на прекривки за мебел по порачка; производство на мебел за канцеларија (производство по порачка)

кл. 42 услуги за дизајн на мебел; услуги за проектирање на мебел; проектантски услуги за мебел; услуги за дизајн за канцелариски мебел; услуги за проектирање на модели за канцелариски мебел; услуги и консултации поврзани со избор на покривки за мебел [внатрешни уредување]; услуги поврзани со избор на комбинации на бои,бои на ѕидови и мебел за внатрешен дизајн; услуги поврзани со хармонизација на бои,бои на ѕидови и мебел за внатрешен дизајн

(210) **ТМ 2023/365** (220) 12/05/2023
(442) 30/11/2023
(731) **Entrio tehnologije d.o.o. ul.Radnicka 54,10 000 Zagreb,HR**
(740) Адвокатско друштво Јоанидис ул. Донбас бр. 14/1-1,1000,Скопје
(540)

ENTRIO

(591) сива,магента,бела
(531) 07.03.01;27.03.15
(551) индивидуална
(510,511)
кл. 9 уреди за контрола на пристап; системи за контрола на пристап (автоматски)
кл. 16 билети; влезни билети; печатени билети; програми за настани
кл. 35 маркетинг на настани; организирање на настани за комерцијални и рекламни цели
кл. 41 агенции за резервација на билети за концерт; агенции за резервации за билети за театар; услуги за резервација на билети за концерт; резервација на места за претстави и резервација на билети за театар; услуги за резервација на билети за шоу; агенциски услуги за резервации за билети за театар; агенциски услуги за резервации за билети за кино; услуги за резервација на билети за концерт и театар; специјално планирање на настани; специјални консултации за планирање на настани; организација на едукативни настани; организација на забавни и културни настани; организирање на спортски и спортски настани; продукција на забавни настани во живо; информативни услуги за билети за спортски настани; резервација на седишта за забавни настани; резервација на места за ревии и спортски настани; резервација на изведувачи за настани (услуги на промотор)

(210) **ТМ 2023/366** (220) 12/05/2023

(442) 30/11/2023
(731) **Eicher Motors Limited 3rd Floor,Select Citywalk,A-3 District Centre,Saket 110017,New Delhi,IN**
(740) Друштво за застапување од областа на индустриската сопственост ЖИВКО МИЈАТОВИЌ АНД ПАРТНЕРС ДОО Скопје ул. Даме Груев бр. 3/2-11,1000,Скопје
(540)

(531) 03.07.17;24.03.07;27.05.08
(551) индивидуална
(510,511)
кл. 36 финансиски работи; монетарни работи; финансиски услуги; финансиска анализа и консултантски услуги; услуги на давање финансиски информации; кредити (финансирање); финансиски лизинг; финансирање на купување на возила со закуп [лизинг]; финансирање на купување на возила преку закуп [лизинг]; кредитен закуп [лизинг]; услуги на кредитен закуп [лизинг]; консултации за осигурување; информации за осигурување; осигурително брокерски услуги; консултантски услуги во врска со преземање ризици за осигурување; консултантски и брокерски услуги кои се однесуваат на осигурување на возила; преземање ризик за осигурување за несреќа
кл. 39 лизинг на возила

---

(210) **ТМ 2023/367** (220) 12/05/2023
(442) 30/11/2023
(300) 00003865888 09/01/2023 UK
(731) **Eicher Motors Limited 3rd Floor,Select Citywalk,A-3 District Centre,Saket 110017,New Delhi,IN**
(740) Друштво за застапување од областа на индустриската сопственост ЖИВКО МИЈАТОВИЌ АНД ПАРТНЕРС ДОО Скопје ул. Даме Груев бр. 3/2-11,1000,Скопје
(540)

Royal Enfield Payment Options

(551) индивидуална
(510,511)
кл. 36 финансиски работи; монетарни работи; финансиски услуги; финансиска анализа и консултантски услуги; услуги на давање финансиски информации; кредити (финансирање); финансиски лизинг; финансирање на купување на возила со закуп [лизинг]; финансирање на купување на возила преку закуп [лизинг]; кредитен закуп [лизинг]; услуги на кредитен закуп [лизинг]; консултации за осигурување; информации за осигурување; осигурително брокерски услуги; консултантски услуги во врска со преземање ризици за осигурување; консултантски и брокерски услуги кои се однесуваат на осигурување на возила; преземање ризик за осигурување за несреќа
кл. 39 лизинг на возила

---

(210) **ТМ 2023/368** (220) 15/05/2023
(442) 30/11/2023
(731) **Prime Hydration LLC 7201 Intermodal Drive,Suite A,Louisville, Kentucky 40258,US**
(740) БИНПРО ДООЕЛ СКОПЈЕ ул. Ленинова бр.15а-13,1000 Скопје
(540)

(531) 27.05.17;27.05.25
(551) индивидуална
(510,511)
кл. 5 нутритивни суплементи; мешавини од нутритивни суплементи за пиење во прав што содржат протеини; диететски суплементи; шејкови со протеински суплементи; суплементи од протеин од сурутка; диететски суплементи за пред тренинг; протеински суплементи обликувани и спакувани како плочки
кл. 32 газирана вода;енергетски пијалоци;спортски пијалоци;прашоци што се користат во подготовка на изотонични спортски пијалоци;спортски напитоци и припремени напитоци

---

(210) **ТМ 2023/369** (220) 15/05/2023
(442) 30/11/2023
(731) **Друштво за трговија и услуги АСДО ТЕХНОЛОГИЈА ДОО Скопје ул.6 бр.8 Бардовци-Карпош,1000 ,Скопје,МК**
(740) БИНПРО ДООЕЛ СКОПЈЕ ул. Ленинова бр.15а-13,1000 Скопје
(540)

(591) жолта,црна
(531) 26.04.18;27.05.08
(551) индивидуална
(510,511)
кл. 9 компјутерски софтвер за е-трговија од областа на мобилни апликации да им овозможи на корисниците да вршат електронски трансакции на онлајн пазари преку глобална компјутерска мрежа; компјутерски софтверски апликации за преземање за употреба со мобилни уреди и компјутери
кл. 35 рекламирање и рекламни услуги; рекламирање на стоки и услуги на други лица преку локални и глобални компјутерски мрежи; маркетинг; услуги за рекламирање,маркетинг и промоција; водење на работење; управување со работи; услуги за онлајн трговија,имено,обезбедување и управување со онлајн пазар за продавачи и купувачи на стоки и услуги; услуги за онлајн трговија во кои продавачите објавуваат производи или услуги што треба да се понудат за продажба,а купувањето се врши преку интернет со цел да се олесни продажбата на стоки и услуги од други преку компјутерска мрежа; онлајн продажба на стоки и услуги,обезбедување на повратни информации како оценка и рејтинг за стоките и услугите на продавачите; обезбедување на онлајн пребарувачки водич,кој ги содржи стоките и услугите на онлајн продавачите; услуги

за онлајн продавници на големо и мало што содржат широк спектар на стоки за широка потрошувачка на други; рекламирање на стоки и услуги на други лица преку локални и глобални компјутерски мрежи; обезбедување информации за стоките и услугите на други; обезбедување деловни информации за стоки и услуги на други лица преку локални и глобални компјутерски мрежи; презентација на стоки на комуникациски медиуми за малопродажни цели; услуги за маркетинг на недвижности; промотивни информативни услуги,имено,промовирање на стоки и услуги на други преку обезбедување информации за попусти,купони,попусти,ваучери и специјални понуди за стоки на други; услуги за деловна администрација за обработка на продажби направени на интернет; истражување на пазарот; обезбедување на продажби и нивно порамнување преку онлајн купување преку компјутерски мрежи и/или други дистрибутивни канали; работење на електронски пазари на интернет преку онлајн обезбедување на договори за набавка на стоки и за давање услуги; изведување на аукции; обезбедување информации од компјутерска база на податоци или од интернет; работа со бази на податоци; собирање на податоци; управување со односите со клиентите; услуги за управување со бизниси кои се однесуваат на електронската трговија; деловни консултантски услуги,информации и советодавни услуги

(210) **TM 2023/370** (220) 12/05/2023
(442) 30/11/2023
(731) **NEF-NEF (NEF-NEF) VIOMICHANIA KAI EMPORIA LEUKON EIDON ANONIMI ETAIREIA Dalias 9,GR-13677 Acharnes Attikis,GR**
(740) ПЕТОШЕВИЌ ДООЕЛ ДРУШТВО ЗА ОСТВАРУВАЊЕ И ЗАШТИТА НА ИНТЕЛЕКТУАЛНА СОПСТВЕНОСТ СКОПЈЕ ул.Орце Николов бр.68/4,1000 Скопје
(540)

(591) портокалова,бела
(531) 26.04.18;27.05.02
(551) индивидуална
(510,511)
кл. 24 текстил и замени за текстил; прекривки за кревет; водоотпорни постелнини; памучни ткаенини; водоотпорни ткаенини; чипкасти ткаенини; ленени ткаенини; чаршафи; чаршафи за употреба во домаќинството; чаршафи за во спална соба,чаршафи за кревет и чаршафи за на маса; платнени производи за кујна; платнени производи за бања; чаршафи со релјефни украси; јоргани; памучни јоргани; прекривки од текстил; прекривки полнети со пердуви; лесни штепувани прекривки; навлаки за јоргани; прекривки; памучни прекривки; волнени прекривки; прекривки од вештачки влакна; прекривки за лулки; детски прекривки; подлоги за постелнина; наддушеци; крпи; крпи за плажа; крпи за покривање садови; кујнски крпи; крпи за капење; крпи за лице; детски крпи; украсни чаршафи со набор,за кревети; прекривки за кревет; прекривки во вид на ќебе; украсни прекривки кои ја кријат основата од креветот; декоративни навлаки за перници за кревет; навлаки за перници; навлаки за перници за спиење; декоративни навлаки за перници; филц од полиестер,полипропилен или кополимери; заштитници за маса за чаши (подлошки);

заштитници за маса за чинии (подлошки); готови завеси; готови завеси од пластика; готови завеси од ткаенина; прекривки за кревети со купола (балдахини); навлаки за душек; навлаки за кревети; навлаки за лулка; прекривки за мебел; завеси; завеси од текстил,пластика или чипка; завеси за прозорци; завеси за туш; завеси за бања; прекривки за маса; кујнски прекривки за маса; декоративни текстилни тенки долги прекривки за на маса; турски пешкири; платнени простирки; сите споменати производи и за професионална употреба
кл. 25 бањарки; наметки за бања; сите споменати производи и за професионална употреба
кл. 27 теписи,килими,черги,линолеум; подлошки за тушеви; подлошки за бања; текстилни подлошки за бања; пластични подлошки за бања; нелизгачки подлошки за тушеви; нелизгачки подлошки за бања; нелизгачки подлоги; подни килими; чергички за бања; дрвени чергички за пред врата; текстилни теписи; текстилни тапети; сите споменати производи и за професионална употреба
кл. 35 малопродажба,вкпучително преку интернет и телепродажба ,на следните производи: текстил и замени за текстил; прекривки за кревет; водоотпорни постелнини; памучни ткаенини; водоотпорни ткаенини; чипкасти ткаенини; ленени ткаенини; чаршафи; чаршафи за употреба во домаќинството; чаршафи за во спална соба,чаршафи за кревет и чаршафи за на маса; платнени производи за кујна; платнени производи за бања; чаршафи со релјефни украси; јоргани; памучни јоргани; прекривки од текстил; прекривки полнети со пердуви; лесни штепувани прекривки; навлаки за јоргани; прекривки; памучни прекривки; волнени прекривки; прекривки од вештачки влакна; прекривки за лулки; детски прекривки; подлоги за постелнина; наддушеци; крпи; крпи за плажа; крпи за покривање садови; кујнски крпи; крпи за капење; крпи за лице; детски крпи; украсни чаршафи со набор,за кревети; прекривки за кревет; прекривки во вид на ќебе; украсни прекривки кои ја кријат основата од креветот; декоративни навлаки за перници за кревет; навлаки за перници; навлаки за перници за спиење; декоративни навлаки за перници; филц од полиестер,полипропилен или кополимери; заштитници за маса за чаши (подлошки); заштитници за маса за чинии (подлошки); готови завеси; готови завеси од пластика; готови завеси од ткаенина; прекривки за кревети со купола (балдахини); навлаки за душек; навлаки за кревети; навлаки за лулка; прекривки за мебел; завеси; завеси од текстил,пластика или чипка; завеси за прозорци; завеси за туш; завеси за бања; прекривки за маса; кујнски прекривки за маса; декоративни текстилни тенки долги прекривки за на маса; турски пешкири; платнени простирки; теписи,килими,черги,линолеум; подлошки за тушеви; подлошки за бања; текстилни подлошки за бања; пластични подлошки за бања; нелизгачки подлошки за тушеви; нелизгачки подлошки за бања; нелизгачки подлоги; подни килими; чергички за бања; дрвени чергички за пред врата; текстилни теписи; текстилни тапети; бањарки; наметки за бања; сите споменати производи и за професионална употреба; големопродажба на следниве производи: текстил и замени за текстил; прекривки за кревет; водоотпорни постелнини; памучни ткаенини; водоотпорни ткаенини; чипкасти ткаенини; ленени ткаенини; чаршафи; чаршафи за употреба во домаќинството; чаршафи за во спална соба,чаршафи за кревет и чаршафи за на маса; платнени

производи за кујна; платнени производи за бања; чаршафи со релјефни украси; јоргани; памучни јоргани; прекривки од текстил; прекривки полнети со пердуви;; прекривки; памучни прекривки; волнени прекривки; прекривки од вештачки влакна; прекривки за лулки; детски прекривки; подлоги за постелнина; наддушеци; крпи; крпи за плажа; крпи за покривање садови; кујнски крпи; крпи за капење; крпи за лице; детски крпи; украсни чаршафи со набор,за кревети; украсни прекривки кои ја кријат основата од креветот; декоративни навлаки за перници за кревет; навлаки за перници; навлаки за перници за спиење; декоративни навлаки за перници; филц од полиестер,полипропилен или кополимери; заштитници за маса за чаши (подлошки); заштитници за маса за чинии (подлошки); готови завеси; готови завеси од пластика; готови завеси од ткаенина; прекривки за кревети со купола (балдахини); навлаки за душек; прекривки за мебел; завеси; завеси од текстил,пластика или чипка; завеси за прозорци; завеси за туш; завеси за бања; прекривки за маса; кујнски прекривки за маса; декоративни текстилни тенки долги прекривки за на маса; турски пешкири; платнени простирки; теписи,килими,черги,линолеум; подлошки за тушеви; подлошки за бања; текстилни подлошки за бања; пластични подлошки за бања; нелизгачки подлошки за тушеви; нелизгачки подлошки за бања; нелизгачки подлоги; подни килими; чергички за бања; дрвени чергички за пред врата; текстилни теписи; текстилни тапети; бањарки; услуги на електронска трговија,имено обезбедување информации за производи преку телекомуникациски мрежи за рекламни и продажни цели

кл. 38 обезбедување пристап до онлајн платформи за е-трговија; електронски комуникации и пристап до интернет; пренос и електронски пренос на информации преку веб-страници или врз основа на веб-страници,на Интернет

---

(210) **ТМ 2023/372** (220) 15/05/2023
(442) 30/11/2023
(731) **The Coca-Cola Company One Coca-Cola Plaza,Atlanta,Georgia 30313,US**
(740) Друштво за застапување од областа на индустриската сопственост ЖИВКО МИЈАТОВИЌ АНД ПАРТНЕРС ДОО Скопје ул. Даме Груев бр. 3/2-11,1000,Скопје
(540)

Bući Bući

(551) индивидуална
(510,511)
кл. 5 фармацевтски и ветеринарни препарати; санитарни препарати за медицински цели; диететски супстанции адаптирани за медицинска употреба,храна за бебиња; фластери,материјали за преврзување; материјал за пломбирање заби,забарски смоли; средства за дезинфекција; производи за уништување на штеточинки; фунгициди,хербициди
кл. 32 пиво;минерална и газирана вода и други безалкохолни пијалоци;овошни пијалоци и овошни сокови;сирупи и други производи за правење пијалоци

---

(210) **ТМ 2023/382** (220) 17/05/2023
(442) 30/11/2023
(731) **Друштво за приредување игри на среќа Државна видеолотарија на Република Македонија -Касинос Аустриа ДОО Скопје бул. Киро Глигоров бр. 2,1000,Скопје,МК**

(740) Адвокатско друштво Пепељугоски ул."Димитрие Чуповски" 4/1-1,1000,Скопје
(540)

(591) црвена,црна,бела
(531) 03.13.09;27.05.01
(551) индивидуална
(510,511)
кл. 9 компјутерски игри на среќа,компјутерски хардвер за игри и игри на среќа,електронски билети за лотарија,електронски терминали за издавање на ливчиња за лотарија,софтвер за игри,софтвер за забава,компјутерски софтвер за администрација на онлајн игри и игри на среќа,софтвер за игри што го генерира или прикажува исходот од облозите на машините за игри на среќа,компјутерски апликативен софтвер што содржи игри и игри на среќа,софтвер за обложување,апликации за спортско обложување,механизми што се вклучуваат со паричка за продажни автомати,информации во врска со игри и игри на среќа што може да се преземат,електронски публикации што може да се преземат во врска со игри и игри на среќа,комуникациски мрежи,компјутерски мрежи,телекомуникациски апарати - телекомуникациски мрежи,апарати за комуникација на податоци,автоматизирани машини за сортирање банкноти,машини за броење и сортирање пари,електронски компоненти за машини за игри на среќа,машини за автоматско сортирање и броење на готови пари,апарати за спортско обложување,апликации за спортско обложување,телекомуникациски кабли,мрежни кабли,компјутерски кабли
кл. 28 игри,електронски игри,спортски игри,рачни електронски игри,машини за видео игри,апарати за компјутерски игри,апарати со електронски игри,автоматски електронски игри,контроли за компјутерски игри,електронски рачни апарати за игри,машини за игри за забава,апарати за игри на среќа,автомати за коцкање [апарати за забава на жетони],апарати за видео игри,аркадни игри и машини за забава,чипови за игри на среќа,слот-машини (машини за игри),електронски игри,освен игри прилагодени за употреба само со телевизиски приемници,машини со видео игри на жетони,жетони и коцки (опрема за игри),компјутерски игри на батерии со ЛЦД екрани,рачни уреди за играње електронски игри,игри на маса и уреди за коцкање,машини за играње игри на вештина или на среќа,апарат за електронски игри прилагодени за употреба со надворешен приказ на екран или монитор,машини за игри што се вклучуваат со парички или жетони,картички за гребење за игри на среќа,тркала за лотарија
кл. 36 автоматски пренос на средства,монетарни услуги,монетарни услуги поврзани со обложување и игри на среќа,финансиски услуги,кредитни услуги,компјутерски финансиски услуги,собирање финансиски податоци,собирање финансиски средства,финансиски трансакции,трансфер на пари,услуги на трансфер на средства,трансфер на пари,разменување пари,размена и пренос на пари,електронски трансфер на средства преку телекомуникации,трансфер на средства преку електронски комуникациски мрежи,пренос на електронски средства за

пари,наплата на пари,услуги за електронско плаќање,услуги за пренос на пари со користење на електронски картички
кл. 41 услуги за обложување,услуги за спортско обложување,онлајн услуги на обложување и спортско обложување,услуги за електронско обложување,изнајмување на игри машини и апарати,изнајмување машини и апарати за забава,изнајмување апарати за игра на среќа,организирање на забава,забавни активности,онлајн забава,информации за забава,овозможување на онлајн забава,обезбедување видео автомати за забава,извлекување на награди (лотарија),организирање и одржување на лотарија,организирање видео лотарија

---

(210) **ТМ 2023/383** (220) 17/05/2023
(442) 30/11/2023
(731) **Друштво за приредување игри на среќа Државна видеолотарија на Република Македонија -Касинос Аустриа ДОО Скопје бул. Киро Глигоров бр. 2,Општина Гази Баба,1000,Скопје,МК**
(740) Адвокатско друштво Пепељугоски ул."Димитрие Чуповски" 4/1-1,1000,Скопје
(540)

(591) црвена,црна,зелена,бела
(531) 03.13.09;05.03.06;26.03.16
(551) индивидуална
(510,511)
кл. 9 компјутерски игри на среќа,компјутерски хардвер за игри и игри на среќа,електронски билети за лотарија,електронски терминали за издавање на ливчиња за лотарија,софтвер за игри,софтвер за забава,компјутерски софтвер за администрација на онлајн игри и игри на среќа,софтвер за игри што го генерира или прикажува исходот од облозите на машините за игри на среќа,компјутерски апликативен софтвер што содржи игри и игри на среќа,софтвер за обложување,апликации за спортско обложување,механизми што се вклучуваат со паричка за продажни автомати,информации во врска со игри и игри на среќа што може да се преземат,електронски публикации што може да се преземат во врска со игри и игри на среќа,комуникациски мрежи,компјутерски мрежи,телекомуникациски апарати - телекомуникациски мрежи,апарати за комуникација на податоци,автоматизирани машини за сортирање банкноти,машини за броење и сортирање пари,електронски компоненти за машини за игри на среќа,машини за автоматско сортирање и броење на готови пари,апарати за спортско обложување,апликации за спортско обложување,телекомуникациски кабли,мрежни кабли,компјутерски кабли
кл. 28 игри,електронски игри,спортски игри,рачни електронски игри,машини за видео игри,апарати за компјутерски игри,апарати со електронски игри,автоматски електронски игри,контроли за компјутерски игри,електронски рачни апарати за игри,машини за игри за забава,апарати за игри на среќа,автомати за коцкање [апарати за забава на жетони],апарати за видео игри,аркадни игри и машини за забава,чипови за игри на среќа,слот-машини (машини за игри),електронски игри,освен игри прилагодени за употреба само со телевизиски приемници,машини со видео игри на жетони,жетони и коцки (опрема за игри),компјутерски игри на батерии со ЛЦД екрани,рачни уреди за

играње електронски игри,игри на маса и уреди за коцкање,машини за играње игри на вештина или на среќа,апарат за електронски игри прилагодени за употреба со надворешен приказ на екран или монитор,машини за игри што се вклучуваат со парички или жетони,картички за гребење за игри на среќа,тркала за лотарија
кл. 36 автоматски пренос на средства,монетарни услуги,монетарни услуги поврзани со обложување и игри на среќа,финансиски услуги,кредитни услуги,компјутерски финансиски услуги,собирање финансиски податоци,собирање финансиски средства,финансиски трансакции,трансфер на пари,услуги на трансфер на средства,трансфер на пари,разменување пари,размена и пренос на пари,електронски трансфер на средства преку телекомуникации,трансфер на средства преку електронски комуникациски мрежи,пренос на електронски средства за пари,наплата на пари,услуги за електронско плаќање,услуги за пренос на пари со користење на електронски картички
кл. 41 услуги за обложување,услуги за спортско обложување,онлајн услуги на обложување и спортско обложување,услуги за електронско обложување,изнајмување на игри машини и апарати,изнајмување машини и апарати за забава,изнајмување апарати за игра на среќа,организирање на забава,забавни активности,онлајн забава,информации за забава,овозможување на онлајн забава,обезбедување видео автомати за забава,извлекување на награди (лотарија),организирање и одржување на лотарија,организирање видео лотарија

(210) **ТМ 2023/384** (220) 17/05/2023
(442) 30/11/2023
(731) **Друштво за приредување игри на среќа Државна видеолотарија на Република Македонија-Касинос Аустриа ДОО Скопје бул. Киро Глигоров бр. 2,1000,Скопје,МК**
(740) Адвокатско друштво Пепељугоски ул."Димитрие Чуповски" 4/1-1,1000,Скопје
(540)

(591) црвена,црна,бела
(531) 03.13.09;27.03.03;27.05.08
(551) индивидуална
(510,511)
кл. 9 компјутерски игри на среќа,компјутерски хардвер за игри и игри на среќа,електронски билети за лотарија,електронски терминали за издавање на ливчиња за лотарија,софтвер за игри,софтвер за забава,компјутерски софтвер за администрација на онлајн игри и игри на среќа,софтвер за игри што го генерира или прикажува исходот од облозите на машините за игри на среќа,компјутерски апликативен софтвер што содржи игри и игри на среќа,софтвер за обложување,апликации за спортско обложување,механизми што се вклучуваат со паричка за продажни автомати,информации во врска со игри и игри на среќа што може да се преземат,електронски публикации што може да се преземат во врска со игри и игри на среќа,комуникациски мрежи,компјутерски мрежи,телекомуникациски апарати - телекомуникациски мрежи,апарати за комуникација на податоци,автоматизирани машини за сортирање банкноти,машини за броење и сортирање пари,електронски

компоненти за машини за игри на среќа,машини за автоматско сортирање и броење на готови пари,апарати за спортско обложување,апликации за спортско обложување,телекомуникациски кабли,мрежни кабли,компјутерски кабли
кл. 28 игри,електронски игри,спортски игри,рачни електронски игри,машини за видео игри,апарати за компјутерски игри,апарати со електронски игри,автоматски електронски игри,контроли за компјутерски игри,електронски рачни апарати за игри,машини за игри за забава,апарати за игри на среќа,автомати за коцкање [апарати за забава на жетони],апарати за видео игри,аркадни игри и машини за забава,чипови за игри на среќа,слот-машини (машини за игри),електронски игри,освен игри прилагодени за употреба само со телевизиски приемници,машини со видео игри на жетони,жетони и коцки (опрема за игри),компјутерски игри на батерии со ЛЦД екрани,рачни уреди за играње електронски игри,игри на маса и уреди за коцкање,машини за играње игри на вештина или на среќа,апарат за електронски игри прилагодени за употреба со надворешен приказ на екран или монитор,машини за игри што се вклучуваат со парички или жетони,картички за гребење за игри на среќа,тркала за лотарија
кл. 36 автоматски пренос на средства,монетарни услуги,монетарни услуги поврзани со обложување и игри на среќа,финансиски услуги,кредитни услуги,компјутерски финансиски услуги,собирање финансиски податоци,собирање финансиски средства,финансиски трансакции,трансфер на пари,услуги на трансфер на средства,трансфер на пари,разменување пари,размена и пренос на пари,електронски трансфер на средства преку телекомуникации,трансфер на средства преку електронски комуникациски мрежи,пренос на електронски средства за пари,наплата на пари,услуги за електронско плаќање,услуги за пренос на пари со користење на електронски картички

кл. 41 услуги за обложување,услуги за спортско обложување,онлајн услуги на обложување и спортско обложување,услуги за електронско обложување,изнајмување на игри машини и апарати,изнајмување машини и апарати за забава,изнајмување апарати за игра на среќа,организирање на забава,забавни активности,онлајн забава,информации за забава,овозможување на онлајн забава,обезбедување видео автомати за забава,извлекување на награди (лотарија),организирање и одржување на лотарија,организирање видео лотарија

---

(210) **ТМ 2023/464** (220) 16/06/2023
(442) 30/11/2023
(731) **Трговско друштво за производство,трговија и услуги ВИЕМИ 3 & 3 Охрид ул.Железничка бр.6, Охрид,МК**
(740) Филип Ристески,адвокат
бул. Кочо Рацин 3/1-70,1000,Скопје
(540)

(591) сина,розева,портокалова
(531) 03.07.07;27.05.17
(551) индивидуална
(510,511)
кл. 25 облека,обувки,капи

---

(210) **TM 2023/499** (220) 27/06/2023
(442) 30/11/2023
(300) 2232763 10/01/2023 CA
(731) **McCain Foods Limited 8800 Main Street,Florenceville-Bristol,NEW BRUNSWICK,E7L 1B2,CA**
(740) БИНПРО ДООЕЛ СКОПЈЕ ул. Ленинова бр.15а-13,1000 Скопје
(540)

(531) 03.07.01;05.01.05;26.01.15
(551) индивидуална
(510,511)
кл. 9 софтвер за виртуелна реалност за едукација во полето на храна,готвење,нутриционизам и рецепти;едукативен софтвер што содржи теми за упатства во полето на готвење,нутриционизам и рецепти; Протоколи за Доказ за Присутност (POAPs) и значки со не-заменливи токени (NFT);компјутерски програми што содржат храна за употреба во онлајн виртуелни светови и нарачување на храна и достава во реален свет;компјутерски игри;компјутерски програми што содржат /значки за употреба во онлајн виртуелни светови;компјутерски програми што содржат етикети за употреба во онлајн виртуелни светови;игри за виртуелна реалност
кл. 29 преработено овошје,зеленчук,мешунки и зрна од мешунки,производи од зеленчук; производи на база на зеленчук; производи од овошје и производи на база на овошје; преработени производи од овошје и зеленчук,имено,замрзнато,разладено,дехидрирано,панирано и преработено овошје и зеленчук; преработени компири и производи од компири,имено,готвени,печени,пржени,пржени за помфрит,панирани,екструдирани,пакувани и замрзнати,разладени,пасирани,сушени,инстант,бејби компири; специјалитети од преработено овошје,имено,чипсови,крокети и палачинки направени од овошје и/или зеленчук; специјалитети од преработен компир,имено,чипс,резанки од компир,пржени компири хеш браунс (hashbrowns) исечени на коцки,плескавици од пржени компири хешбраун (hashbrown),решеткасто-сечени чипсови,плескавици од компир,сецкани коцки од копир,пуфки од компири,кори и лушпи од компири,полнети кори и лушпи од копир,крокети од компир,инстант снегулки од копир,мешавина од пире од компири,палачинки од компири,пржени компири хешбраунс (hash browns) и лупени копири; плескавици за доручек што содржат првенствено јајца и исто така содржат месо,зеленчуци или сирење; супи; кнедли на база на зеленчук; прстени од кромид; закуски; мезиња; замрзнати приготвени оброци,приготвени оброци и предјадења; сосови,намази,желеа,џемови,компоти; замена за млеко; закуски,имено,закуски во форма на плочки на база на овошје,плочки како замена на оброк на база на овошје,плочки како замена на оброк на

база на зеленчук,супи; сосови за макање за закуски; намази на база на зеленчук,намази на база на мешунки; намази кои не се млечни; чипс од компири; замени за сирење,замени за крем сирење,замени за путер,замени за павлака,замени за јогурт и напитоци на база на замени за јогурт; замени за месо
кл. 30 пица,закуски,имено,закуски на база на житарки и ориз,имено,закуски што содржат или се состојат од тесто,тестенини,пецива,пица,леб од лук и прсти од лук,и закуски обложени со тесто што се состојат од обвивка на база на тесто со пица полнење;мезе,имено мезе со основа од житарки и ориз,имено,мезе што содржи или се состои од тесто,тестенини,пецива,пица,леб од лук и прсти од лук,и мезе обложено со тесто што се состојат од обвивка на база на тесто со пица полнење;замрзнати и подготвени десерти,имено,пекарски производи,пекарски десерти,пити,торти,пецива,пити од овошје и сладолед,и замрнати слатки;замрзнати и подготвени пецива;сладолед;замрзнати подготвени оброци,имено,оброци што содржат или се состојат примарно од тестенини,пица или ориз;храна како појадок,имено,француски тост,палачинки,вафли,житарки,овесен оброк и кремасти житарки од пченица;подготвени синдвичи,имено,полнети врапови и леб со полнење;подготвени оброци и предјадења,имено,подготвени оброци и предјадења на база на житарици и ориз,имено,предјадења што содржат или се состојат од тестенини,пица,ориз,сендвичи,и предјадења обложени со тесто што се состојат од обвивка на база на тесто со пица полнење;и прашоци и смеси користени во подготовка на безалкохолни чаеви,газирани пијалоци и смути;такито,пролетни ролнички (spring rolls),кесадиља ролнички,кнедли на база на брашно,самоса,замрзнати и подготвени десерти кои не се од млеко,имено,десерти направени од овошја,замрнато овошје,и овошни салати;мезиња направени од зеленчук,месо,риба,живина,сирење,и компири,имено,такито,пролетни ролнички (spring rolls),.кесадиља ролнички,кнедли на база на брашно,самоса;сосови што се користат како сосови за макање;лебови;други производи од типот на леб,имено,тесто за пица,тесто за пита,леб од банана,мафини,леб од пиво,бисквити,пченкарен леб,палачинки,земички,торти,вафли,и леб со сода;теста;рамен леб,пита,лебни стапчиња,крекери;колачи;наполнети печени производи од тесто во вид на храна обложена со тесто што се состои од обвивка на база на тесто со полнење што се состои примарно од месо,живина,морска храна,овошје,мешунки,зрна,зеленчук и/или сирење;полнет леб и полнето тесто што двете се направени примарно од леб и тесто;закуски што се состојат примарно од зрна;закуски,имено,закуски во форма на плочки што се на база на житарки или зрна,плочки како замена за храна на база на житарки или зрна;сладолед,шербети и мразови за јадење;зачини,имено,сенфови,релиш,чатни соc (chutneys),оцети,салси,песто,дресинг за салати и мајонез;пецива,слатки направени од шеќер,чоколадо,овошје или зрна;замрзнати слатки;тестенини и фиде;сосови;преработени зрна
кл. 31 свежо (претходно пресечено) овошје и зеленчук; свежи компири,бејби компири,и слатки компири; разладени

свежи копири,бејби копири,и слатки копири; и пакувани свежи компири,бејби компири,и слатки компири; свеж зеленчук
кл. 35 обезбедување едукација и информации за храна и нутриционизам,управување со вебстрана во врска со храна,нутриционизам и рецепти,натпревари и услуги за купони,имено управување со бизнис кој се занимава со дистрибуција на картички за попуст и купони и натпревари и програми за попусти; рекламирање на храна и услуги за други преку сите јавни комуникациски средства; промовирање на продажба на производи и услуги на други промотивни натпревари обезбедени преку интернет; услуги за храна,имено,услуги за дистрибуција на големо кои се однесуваат на храна за употреба во каналите за трговија со храна,имено,услуги обезбедени за трговците на мало и трговците на големо при обезбедувањето храна за последователна препродажба; услуги за автоматски продажни машини што содржат храна

кл. 41 обезбедување едукација за храна,готвење и нутриционизам; обезбедување нутриционистички информации за храна; обезбедување информации од општ интерес во полето на готвење; обезбедување рецепти и информации за храна; услуги за забава во полето на храна,готвење,нутриционизам и рецепти
кл. 42 обезбедување привремена употреба на не-заменливи токени (NFT) што не се превземаат
кл. 43 услуги за храна,имено,продажба на храна за употреба во каналите за трговија со храна; услуги за автоматски продажни машини за храна; производство,пакување,и дистрибуција на производи од храна и напитоци подготвени по специкифација на клиентите; кетеринг за обезбедување на храна и напитоци; услуги за ресторани,кетеринг и кафулиња; управување со малопродажни камиони за храна
кл. 44 услуги за регенеративно земјоделство

---

(210) **ТМ 2023/500** (220) 27/06/2023
(442) 30/11/2023
(731) **NBA Properties,Inc. Olympic Tower - 645 Fifth Avenue,New York,New York 10022,US**
(740) Друштво за застапување од областа на индустриската сопственост ЖИВКО МИЈАТОВИЌ АНД ПАРТНЕРС ДОО Скопје ул. Даме Груев бр. 3/2-11,1000,Скопје
(540)

(531) 03.07.01;27.05.17
(551) индивидуална
(510,511)
кл. 25 облека,обувки,капи - облека,имено трикотажа,обувки,чевли за кошарка,патики за кошарка,маици по кратки ракави,кошули,поло маици,дуксери,долни тренерки,панталони,маици по прерамки,дресови,кратки панталони,пижами,спортски маици,маици за рагби,џемпери,каиши,кравати,ноќници,шешири,капи за на глава,визири за на глава,зимски капи,тренерки за загревање,панталони за загревање,дресови за загревање,маици за

вежбање фрлања,јакни,јакни отпорни на ветер,парка [ескимска кратка кожена јакна],капути,лигавчиња за бебиња кои што не се од хартија,траки за на глава,стегачи за зглобови,престилки,долна облека,боксерки,тесни боксерки,штитници за уши,ракавици,ракавици без прсти,шалови,ткаени и плетени кошули,дрес-фустани,фустани,фустани и униформи за навивање,облека за капење,костуми за капење,костуми за пливање,бикини,дводелни костуми за капење,костуми за пливање за мажи,гаќички за капење,шорцеви за на даска,нуркачки костуми,наметки за на плажа,наметки за со костуми за капење,марами за со костуми за капење,сандали,сандали за на плажа,капи за на плажа,штитници од сонце за на глава,капи за пливање,капи за капење,нови покривала за глава со прикачени перики
кл. 41 образование; обука; забава; спортски и културни активности - забава и образовни услуги во смисла на тековни телевизиски и радио програми во областа на кошарката и пренос во живо на кошаркарски натпревари и кошаркарски приредби; продукција и дистрибуција на радио и телевизиски шоу програми кои вклучуваат кошаркарски натпревари,кошаркарски настани и програми во областа на кошарката; водење и организирање на кошаркарски школи и кампови,школи и кампови за тренери,школи и кампови за танцов тим и кошаркарски натпревари; услуги на забава во смисла на лично појавување на маскота во костим или на танцов тим на кошаркарски натпревари и приредби,школи,кампови,промоции и други настани поврзани со кошарката,посебни настани и забави; услуги на клубови на обожаватели; услуги на забава,имено обезбедување на веб-страна со мултимедијален материјал што не се симнува во смисла на најзначајни телевизиски настани,интерактивни најзначајни телевизиски настани,видео снимки,снимки на видео преноси,избор на интерактивни видеа на најзначајни настани,радио програма,најзначајни настани на радио и аудио снимки во полето на кошарката; обезбедување на вести и информации како статистички и тривијални податоци во полето на кошарката; он-лајн игри кои не може да се симнуваат,имено,компјутерски игри,видео игри,интерактивни видео игри,и тривијални игри; услуги на забава во полето на имагинарни кошаркарски лиги; обезбедување на он-лајн компјутерска база на податоци во полето на кошарката

---

(210) **ТМ 2023/501** (220) 27/06/2023
(442) 30/11/2023
(731) **БАЛИ КОМПАНИ експорт-импорт с. Градец,Врапчиште 101 бр. 1А Градец,Врапчиште,МК**
(740) СКУПИ МАРК & ПАТЕНТ ДООЕЛ СКОПЈЕ ул. Ќемал Ататурк бр. 10/1-7,1000,Скопје
(540)

(591) златна,кафена,бела
(531) 26.04.18;27.05.02;27.05.13
(551) индивидуална
(510,511)
кл. 29 крем за кафе; млеко за кафе; млеко и млечни производи; крем [млечни производи]; крем во прав [млечен производ]; кондензирано млеко; шлак за

слатки; путер; крем со путер; препарати на база на путер-сирење; замени за крем; сосови на база на млеко; бешамел; сирење во форма на сосови; тофу; кефир [млечен пијалок]; маргарин; млеко; замени за млеко; јогурт; урда
кл. 35 реклами; водење на работи; управување на работи; канцеларски работи; продажба на големо и мало на: крем за кафе; млеко за кафе; леко и млечни производи; крем [млечни производи]; крем во прав [млечен производ]; кондензирано млеко; шлак за слатки; путер; крем со путер; препарати на база на путер-сирење; замени за крем; сосови на база на млеко; бешамел; сирење во форма на сосови; тофу; кефир [млечен пијалок); маргарин; млеко; замени за млеко; јогурт; урда

(210) **ТМ 2023/540** (220) 17/07/2023
(442) 30/11/2023
(731) **Друштво за производство, угостителство,трговија и услуги КОЛИД С ТИМ ДООЕЛ увоз-извоз с.Колешино Ново Село Населено место без уличен систем бр. 6 Колешино,Ново Село,МК**
(740) Адвокатско друштво Пепељугоски ул.”Димитрие Чуповски” 4/1-1,1000,Скопје
(540)

(591) црвена,бела
(531) 26.04.18;26.04.22
(551) индивидуална
(510,511)
кл. 30 брашно и производи од жито,торти,колачиња,слатки,алва; бисквити,баклава,бискоти,брашно за исхрана,брашно за колачи,наполитанки,бисквит наполитанки покриени со чоколадо,карамелизирани чоколадни наполитанки,ванила (арома); овошни желеа (слаткарски производи),крекери,кристализиран шеќер за исхрана,марципан,производи од тесто; палачинки,чоколадо,какао,ролати,слаткарски производи,слатки од кикирики,бонбони; слатки од бадем,тесто за колач,фондан,шербети,шеќер,кондиторски производи,состојки на база на какао за кондиторски производи,грицки кои содржат мешавина од житарици,ореви и суво овошје [кондиторски производи],бриоши исполнети со џем
кл. 35 дистрибуција; дистрибуција на производи; дистрибуција на рекламни и промотивни Іматеријали; рекламирање (огласување),телевизиско рекламирање,рекламирање преку интернет и сите останати видови рекламирање,водење на работењето,управување со работата,канцеларски работи

(210) **ТМ 2023/541** (220) 12/07/2023
(442) 30/11/2023
(731) **GABA International Holding GmbH Grabetsmattweg,4106 Therwil,CH**
(740) ПЕТОШЕВИЌ ДООЕЛ СКОПЈЕ ул. Орце Николов 68/4 реон 20,1000,Скопје
(540)

NEO-AMINEX

(551) индивидуална
(510,511)
кл. 3 немедицинска паста за заби; немедицинска забна вода

(210) **ТМ 2023/543** (220) 18/07/2023
(442) 30/11/2023

(731) **Hemofarm A.D. farmaceutsko-hemijska industrija Vršac Beogradski put bb ,26300,Vršac,RS**
(740) ДРУШТВО ЗА ЗАСТАПУВАЊЕ МСА ИП-МИЛОЈЕВИЌ-СЕКУЛИЌ ДОО КУМАНОВО „Васко Карангелески“ бр. 111В/1-36,1300,Куманово
(540)

MYCOPRO

(551) индивидуална
(510,511)
кл. 3 козметика,шампони
кл. 5 фармацевтски препарати

---

(210) **ТМ 2023/544** (220) 18/07/2023
(442) 30/11/2023
(731) **Hemofarm A.D. farmaceutsko-hemijska industrija Vršac Beogradski put bb,26300,Vršac,RS**
(740) ДРУШТВО ЗА ЗАСТАПУВАЊЕ МСА ИП-МИЛОЈЕВИЌ-СЕКУЛИЌ ДООЕЛ КУМАНОВО „Васко Карангелески“ бр. 111В/1-36,1300,Куманово
(540)

MYCOZONE

(551) индивидуална
(510,511)
кл. 3 козметика,шампони
кл. 5 фармацевтски препарати

---

(210) **ТМ 2023/546** (220) 18/07/2023
(442) 30/11/2023
(731) **Hemofarm A.D. farmaceutsko-hemijska industrija Vršac Beogradski put bb,26300,Vršac,RS**
(740) ДРУШТВО ЗА ЗАСТАПУВАЊЕ МСА ИП-МИЛОЈЕВИЌ-СЕКУЛИЌ ДООЕЛ КУМАНОВО „Васко Карангелески“ бр. 111В/1-36,1300,Куманово
(540)

BRIMONA

(551) индивидуална
(510,511)
кл. 5 фармацевтски производи

---

(210) **ТМ 2023/548** (220) 20/07/2023
(442) 30/11/2023
(731) **МАВИ ГРУП ТРЕЈДИНГ ДОО Скопје ул. Цветан Димов бр.98/1-10,1000, Скопје,МК**
(740) СКУПИ МАРК & ПАТЕНТ ДООЕЛ СКОПЈЕ ул. Ќемал Ататурк бр. 10/1-7,1000,Скопје
(540)

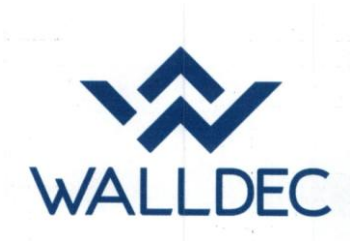

(591) сина
(531) 26.11.11;26.13.25
(551) индивидуална
(510,511)
кл. 2 бои,фирнајз (лак),лакови,конзерванси за 'рѓа,конзерванси за дрво,врзива за боја и разредувачи,пигменти за боја,метални конзерванси,бои за чевли; бои и мастило за печатење,тонери (вклучувајќи поленети тонери); супстанции за боење на прехранбени,фармацевтски производи и пијалоци; сурови природни смоли; метали во форма на фолии,прав за сликари,декоратори,принтери и уметници; бои за надворешна и внатрешна употреба во градежништвото,особено украсување на фасади и внатрешни простори
кл. 19 материјали за градење кои не се од метал,завртувачи,агловници,конзоли,мера чи и калапи и архитектонски шари за

градежни потреби,плочи од гипсан малтер,садра,гипс,малтер и цемент,се за градежништвото,производи направени од садра,гипс,цемент и малтер
кл. 35 рекламирање; бизнис менаџмент; бизнис администрација; канцелариски услуги,продажба на големо и мало на: бои,фирнајз (лак),лакови,конзерванси за 'рѓа,конзерванси за дрво,врзива за боја и разредувачи,пигменти за боја,метални конзерванси,бои за чевли; бои и мастило за печатење,тонери (вклучувајќи полнети тонери); супстанции за боење на прехранбени,фармацевтски производи и пијалоци; сурови природни смоли; метали во форма на фолии,прав за сликари,декоратори,принтери и уметници; бои за надворешна и внатрешна употреба во градежништвото,особено украсување на фасади и внатрешни простори

---

(210) **ТМ 2023/550** (220) 20/07/2023
(442) 30/11/2023
(731) **Друштво за производство,промет и услуги ВИВАКС ДОО увоз-извоз Скопје ул. "Перо Наков" бр. 21,1000, Скопје,МК**
(740) БЕРИН Д.О.О Скопје бул. Кочо Рацин бр. 14/1/1,1000,Скопје
(540)

(591) црвена,зелена,црна,бела,виолетова
(531) 01.15.15;27.05.04;27.05.17
(551) индивидуална
(510,511)
кл. 5 витамински препарати за луѓе и животни; храна за бебиња
кл. 30 чај,ладен чај
кл. 32 минерални и газирани води и други безалкохолни пијалоци; овошни пијалоци овошни сокови; сирупи и други препарати за правење пијалоци

---

(210) **ТМ 2023/551** (220) 20/07/2023
(442) 30/11/2023
(731) **Друштво за производство,промет и услуги ВИВАКС ДОО увоз-извоз Скопје ул. Перо Наков бр.21,1000, Скопје,МК**
(740) БЕРИН Д.О.О Скопје бул. Кочо Рацин бр. 14/1/1,1000,Скопје
(540)

(591) црвена,зелена,црна,бела, портокалова,жолта,сина
(531) 01.15.15;27.05.04;27.05.17
(551) индивидуална
(510,511)
кл. 5 витамински препарати за луѓе и животни; храна за бебиња
кл. 30 чај,ладен чај
кл. 32 минерални и газирани води и други безалкохолни пијалоци; овошни пијалоци и овошни сокови; сирупи и други препарати за правење пијалоци

---

(210) **ТМ 2023/552** (220) 20/07/2023
(442) 30/11/2023
(300) 018900288 12/07/2023 EM
(731) **AHKS GmbH & Co.KG Lehen 24,83539 Pfaffing,DE**

(740) Друштво за застапување од областа на индустриската сопственост ЖИВКО МИЈАТОВИЌ АНД ПАРТНЕРС ДОО Скопје ул. Даме Груев бр. 3/2-11,1000,Скопје
(540)

(591) сите нијанси на црвена и бела
(531) 26.01.02;26.01.20;26.11.12
(551) индивидуална
(510,511)
кл. 29 сирење,преработено сирење,подготовка на сирење,кварк,јогурт,сите како конзервирани и замрзнати производи

---

(210) **ТМ 2023/555** (220) 18/07/2023
(442) 30/11/2023
(731) **XCMG Construction Machinery Co.,Ltd No. 26 Tuolanshan Road,Xuzhou Economic and Technological Development Zone,Jiangsu Province,CN**
(740) ПАНДОРКА КИМОВА,адвокат ул.Васил Главинов бр.3/1-1,1000,Скопје
(540)

(531) 26.04.10;27.05.17
(551) индивидуална
(510,511)
кл. 12 возила; апарати за движење по земја,воздух или вода

---

(210) **ТМ 2023/556** (220) 21/07/2023
(442) 30/11/2023
(300) 018859405 06/04/2023 EM
(731) **BuzzBallz,LLC (DBA,Southern Champion) 2114 McDaniel Drive Carrollton,Texas 75006,US**
(740) ПЕТОШЕВИЌ ДООЕЛ СКОПЈЕ ул. Орце Николов 68/4 реон 20,1000,Скопје
(540)

PARTYBALLZ

(551) индивидуална
(510,511)
кл. 32 пиво,але,лагер,стаут и портер; варено пиво на база на слад; крафт (занаетчиско) пиво; пиво со вкус; пиво од слад; светло пиво; портер; пченично пиво; коктели на база на пиво; пиво со вкус на овошје; овошни коктели; безалкохолни коктели; безалкохолни пијалоци со вкус на пиво
кл. 33 алкохолни пијалоци,освен пиво; алкохолни пијалоци со вкус на база на слад,освен пиво; алкохолни пијалоци,имено мешани алкохолни пијалоци или вино,како што се рум и кола,џин и тоник,вотка тоник,мартини,виски соур,космопилитен,менхетен,мохито,црвено вино,бело вино,розе вино,скоч и вода,скоч и сода,маргарита,и други мешани алкохолни пијалоци; алкохолни коктел мешавини; алкохолни пијалоци,имено,напитоци на база на жестоки пијалоци; алкохолни пијалоци на база на слад,освен пиво; варени алкохолни пијалоци со вкус на база на слад,освен пиво; коктели на база на слад; готови за пиење алкохолни пијалоци освен оние на база на пиво; алкохолни пијалоци што содржат овошје; вино; овошно вино; алкохолни пијалоци што содржат сладолед или сорбет

---

(210) **ТМ 2023/568** (220) 28/07/2023
(442) 30/11/2023

(731) **Градежно друштво ГРАНИТ АД Скопје ул. Димитрие Чуповски бр. 8 ,1000,Скопје,МК**
(740) Адвокатско друштво Пепељугоски ул.”Димитрие Чуповски” 4/1-1,1000,Скопје
(540)

(531) 26.01.16;27.05.17
(551) индивидуална
(510,511)
кл. 19 бетон,асфалт
кл. 37 градба,градежен надзор на градежни проекти,градежни услуги,градежни услуги во врска со изградба за индустриски цели,градежни услуги во врска со изградба на станбени простории,градежни услуги за општи градежни работи,градежништво,градење,градежништво и уривање,градење на автопати,градење на повеќекатни паркиралишта,градење пат по нарачка,градење пристаништа,градење на аеродроми,давање информации за градежни објекти,давање информации за градење,поправка и одржување на згради,давање информации за изградба,давање информации за јавни градежни работи,изградба,изградба на градежни конструкции,изградба на градежни структури,изградба на градежни структури со формирање на бетон,изградба на згради,изградба на мостови,изградба на недвижен имот,изградба на објекти и други структури,изградба на основа за брани,изградба на брани,изградба на основа за патишта,изградба на патишта,изградба на патни мрежи,изградба на подземни градби,изградба на темели за градежни структури,изградба на темели за згради,изградба на темели за мостови,изградба на тунели,изградба на ѕидови,изградба најавни објекти,изолирање градежни работи,инсталација на застаклени градежни структури,инсталирање на оплата за градежни работи и конструкција,инсталирање на оплата на градежна структура,информативни услуги во врска со градежништво,информации за изнајмување на опрема за конструкции и згради,информирање за градби,консалтинг во врска со надзор над изградба на објекти,консултации во градежната област,консултантски услуги во врска со градежни објекти,изнајмување на градежни машини и багери,изнајмување на градежни скелиња,работни и градежни платформи,изнајмување на градежни алати,изнајмување на кранови [градежна опрема],изнајмување на лифтови платформи за употреба во градежништво,изнајмување на тешка механизација,надзор на градежни работи,надзор над градежни работи,обнова и поправка на згради,одржување и поправка на градежни содржини,одржување и поправка на градежни скелиња,работни и градежни платформи,одржување и поправка на градежни машини,изградба на барни,изградба на високоградби,изградба на автопатишта,асфалтирање
кл. 42 градежно советување,консалтинг за градежништво,изработка на градежни планови,креирање на градежни планови,развој на градежни проекти,услуги за планирање на градежништво,истражување во областа на градежништвото,услуги за проектирање на градежна инфраструктура,истражување за градежни објекти или урбанистичко

планирање,спроведување на технички проект студии за градежни проекти,вршење технички проекти во областа на градежништво,контрола на квалитет на градежни материјали,технички консултантски услуги кои се однесуваат на градежништво,консултантски услуги во областа на изработка на нацрти за градежништво

(210) **ТМ 2023/569** (220) 28/07/2023
(442) 30/11/2023
(731) **Градежно друштво ГРАНИТ АД Скопје ул. Димитрие Чуповски бр. 8 ,1000,Скопје,МК**
(740) Адвокатско друштво Пепељугоски ул."Димитрие Чуповски" 4/1-1,1000,Скопје
(540)

GRANIT

(531) 26.01.16;27.05.17
(551) индивидуална
(510,511)
кл. 19 бетон,асфалт
кл. 37 градба,градежен надзор на градежни проектн,градежни услуги,градежни услуги во врска со игрaдба за индустриски цели,градежни услуги во врска со изградба на станбени простории,градежни услуги за општи градежни работи,градежништво,градење,градежниш тво и уривање,градење на автопати,градење на повеќекатни паркиралишта,градење пат по нарачка,градење пристаништа,градење на аеродроми,давање информации за градежни објекти,давање информации за градење,поправка и одржување на згради,давање информации за изградба,давање информации за јавни градежни работи,изградба,изградба на градежни конструкции,изградба на градежни структури,изградба на градежни структури со формирање на бетон,изградба на згради,изградба на мостови,изградба на недвижен имот,изградба на објекти и други структури,изградба на основа за брани,изградба на брани,изградба на основа за патишта,изградба на патишта,изградба на патни мрежи,изградба на подземни градби,изградба на темели за градежни структури,изградба на темели за згради,изградба на темели за мостови,изградба на тунели,изградба на ѕидови,изградба најавни објекти,изолирање градежни работи,инсталација на застаклени градежни структури,инсталирање на оплата за градежни работи и конструкција,инсталирање на оплата на градежна структура,информативни услуги во врска со градежништво,информации за изнајмување на опрема за конструкции и згради,информирање за градби,консалтинг во врска со надзор над изградба на објекти,консултации во градежната област,консултантски услуги во врска со градежни објекти,изнајмување на градежни машини и багери,изнајмување на градежни скелиња,работни и градежни платформи,изнајмување на градежни алати,изнајмување на кранови [градежна опрема],изнајмување на лифтови платформи за употреба во градежништво,изнајмување на тешка механизација,надзор на градежни работи,надзор над градежни работи,обнова и поправка на згради,одржување и поправка на градежни содржини,одржување и поправка на градежни скелиња,работни и градежни платформи,одржување и поправка на

градежни машини,изградба на барни,изградба на високоградби,изградба на автопатишта,асфалтирање
кл. 42 градежно советување,консалтинг за градежништво,изработка на градежни планови,креирање на градежни планови,развој на градежни проекти,услуги за планирање на градежништво,истражување во областа на градежништвото,услуги за проектирање на градежна инфраструктура,истражување за градежни објекти или урбанистичко планирање,спроведување на технички проект студии за градежни проекти,вршење технички проекти во областа на градежништво,контрола на квалитет на градежни материјали,технички консултантски услуги кои се однесуваат на градежништво,консултантски услуги во областа на изработка на нацрти за градежништво

---

(210) **ТМ 2023/579** (220) 31/07/2023
(442) 30/11/2023
(731) **Unique Shield Sdn Bhd 68-3A Jalan Pasar,Klang,Selangor Darul Ehsan,41400 Malaysia,MY**
(740) КАБИНЕТ МЛАДЕНОВСКИ ДООЕЛ Пиринска 66,7500,Прилеп
(540)

(531) 27.05.13
(551) индивидуална
(510,511)
кл. 34 испарувачи за електронски цигари и електронски уреди за пушење;орални испарувачи за пушачи;тутун,сиров или преработен;производи од тутун,вклучувајќи пури,цигари,цигарилоси,тутун за цигари за сам завиткај метод,тутун за луле,тутун за џвакање,бурмут тутун,цигари со или без филтри;замени за тутун (не за медицински цели);цигари кои содржат замени за тутун (не за медицински цели);производи за пушачи,вклучувајќи хартија и туби за цигари,филтри за цигари,кутии за тутун,цигари и кутии (не од благородни метали) и пепелници,лулиња,џебни апарати за виткање цигари,врвови за цигари,запалки;кибрити;тутунски стапчиња,тутунски производи наменети за загревање,електронски уреди и нивни делови за загревање цигари или тутун;ароми (освен етерични масла) за тутун;ароми (освен етерични масла) за употреба во електронски цигари;течни раствори за употреба во електронски цигари;електронски уреди за пушење;електронски цигари;електронски цигари како замена за традиционалните цигари;електронски уреди за вдишување на аеросол што содржи никотин;орални уреди за испарување за пушачи,тутунски производи и замени за тутун;производи за пушачи за електронски цигари;апарати за гаснење за загреани цигари и пури како и загреани стапчиња од тутун;електронски кутии за цигари на полнење;џебни машини за виткање цигари

---

(210) **ТМ 2023/597** (220) 08/08/2023
(442) 30/11/2023
(731) **Владимир Ристовски ул.Орце Николов 146 б-10,1000 Скопје,МК**
(540)

(531) 26.01.18;27.05.24
(551) индивидуална
(510,511)
кл. 12 велосипеди,држачи за велосипеди,торби за велосипеди,дисаѓи за велосипеди,браници за велосипеди,рачни торби,навлаки за седишта за велосипеди,електрични велосипеди

---

(210) **ТМ 2023/599** (220) 09/08/2023
(442) 30/11/2023
(731) **Моника Мирчевска**
Ул.Рафаел Батино бр.38,1000,Скопје,МК
(740) Борко Бајалски,адвокат
ул. Ристо Шишков 38/1-1,1000,Скопје
(540)

(591) бела,црна,црвена
(531) 02.09.01;07.01.19;07.01.24
(551) индивидуална
(510,511)
кл. 20 мебел,огледала,рамки за слики; производи што не се опфатени со другите класи,од дрво,плута,трска,врбови прачки,рогозина,рогови,коски,слонова коска,китова коска,школки,килибар,седеф,морска пена и замените за сите овие материјални или производи од пластика; бисти од дрво,восок,гипс или пластика; восочни фигури; декорации од ситни предмети поврзани со жица; дрвени украси; кројачки кукли; кутии од дрво или пластика; куќички за домашни миленичиња; огласни табли; огледала; плочки со имиња што не се од метал; тоалетни огледала; потпирачи за рамки за слики; украси за рамки за слики; рамки за четки; сандаци за играчки; статуетки од дрво,восок гипс или пластика; статуи од дрво,восок,гипс или пластика; уметнички дела од дрво,восок,гипс или пластика; фигурини од дрво,восок,гипс или пластика
кл. 28 игри и играчки; украси за елки; возила играчки; друштвени игри; игри со табли; креветчиња за кукли; кукли; соби за кукли; куќички за кукли; марионети; новогодишни елки (украси за новогодишни елки),освен предмети за осветлување и кондиторски производи; облека за кукли
кл. 35 рекламирање; водење на работењето; управување со работа; канцеларискиработи; услуги на големопродажба и малопродажба на рамки за слики,производи од дрво,дрвени украси,украси за рамки за слики,статуетки од дрво,статуи од дрво,уметнички дела од дрво,фигурини од дрво,игри и играчки,кукли

---

(210) **ТМ 2023/600** (220) 08/08/2023
(442) 30/11/2023
(731) **Иван Јузмески and Мартин Јузмески Вангел Николовски бр.2, Охрид,МК and Вангел Николовски бр.2,Охрид,МК**
(540)

(531) 26.04.18;27.05.24
(551) индивидуална
(510,511)
кл. 30 пекарски производи,слатки,чоколади и десерти,кафе,чаеви како и нивни замени
кл. 32 безалкохолни пијалаци
кл. 43 услуги на обезбедување храна и пијалаци,понуда и снабдување со храна и пијалаци

---

(210) **ТМ 2023/601** (220) 08/08/2023
(442) 30/11/2023
(731) **Стевица Јосифовски ул.Орце Николов бр.139-25 Центар,1000, Скопје,МК**
(740) Адвокатско друштво Димитровски ул.Рузвелтова бр.17,сут.л.3,7000,Битола
(540)

(591) црвена,бела
(531) 26.04.18;26.11.12;27.05.24
(551) индивидуална
(510,511)
кл. 38 автоматско пренесување на дигитални податоци преку телекомуникациски канали;аудио комуникациски услуги;аудио телеконференција;аудиовизуелни комуникациски услуги;безбеден пренос на податоци,звук или слики;безжичен електронски пренос на податоци;безжичен електронски пренос на слики;безжичен електронски пренос на факс;безжичен пренос на податоци преку дигитална мобилна телефонија;безжичен пренос на податоци преку интернет;безжичен пренос на податоци преку протоколи за безжична апликација [WAP];безжична телефонија;безжични мобилни телефонски услуги;безжични широкопојасни комуникациски услуги;безжично емитување;геолокациски услуги [телекомуникациски услуги];даватели на интернет услуги (интернет провајдери);давање информации за безжична комуникација;давање информации за кабелско емитување;далечински пренос на податоци преку телекомуникациски пат;дигитален пренос на глас;дигитален пренос на податоци;дигитален пренос на податоци преку интернет;дигитални комуникациски услуги;доставување дигитални аудио и/или видео сигнали по пат на телекомуникации;еднонасочна услуга за повик [радио,телефон или други електорнски комуникации];електронска размена на податоци;електронски комуникациски мрежи;електронски пренос на информации;емитување на аудио,видео и мултимедијални содржини преку интернет и други комуникациски мрежи;известувања за телекомуникации;изнајмување на телекомуникациска опрема;изнајмување на телекомуникациски апарати и инсталации;информативни и советодавни услуги во врска со телекомуникации;информативни и советодавни услуги во врска со телекомуникациските услуги;информации од областа на телекомуникациите;консултантски услуги во областа на телекомуникации;локални и меѓународни телефонски услуги;меѓународни телефонски

услуги;мрежни услуги за мобилни телекомуникации;овозможување на безжични телекомуникации преку електронски комуникациски мрежи;овозможување на електронски телекомуникациски врски;овозможување на комуникација по телефон;овозможување на кориснички пристап до интернет (даватели на услуги);овозможување на пристап до интернет и други комуникациски мрежи;пренос на податоци преку телекомуникации;пренос на телефонски или телекомуниакциски повици;телекомуникациски услуги;телекомуникациски услуги што се даваат преку оптички,безжични и кабелски мрежи;телефонски и телекомуникациски услуги;телефонски услуги и мобилна телефонија;управување со мобилен комуникациски систем;услуги за телефонски пораки;услуги за усмерување и поврзување во телекомуникациски цели;услуги на дигитални мрежни телекомуникации;услуги на поставување телекомуникациски довод и приклучок

---

(210) **ТМ 2023/602** (220) 08/08/2023
(442) 30/11/2023
(731) **Стевица Јосифовски ул.Орце Николов бр.139-25 Центар,1000, Скопје,МК**
(740) Адвокатско друштво Димитровски ул.Рузвелтова бр.17,сут.л.3,7000,Битола
(540)

(591) црвена,бела,жолта
(531) 16.01.04;26.01.18
(551) индивидуална
(510,511)
кл. 38 автоматско пренесување на дигитални податоци преку телекомуникациски канали;аудио комуникациски услуги;аудио телеконференција;аудиовизуелни комуникациски услуги;безбеден пренос на податоци,звук или слики;безжичен електронски пренос на податоци;безжичен електронски пренос на слики;безжичен електронски пренос на факс;безжичен пренос на податоци преку дигитална мобилна телефонија;безжичен пренос на податоци преку интернет;безжичен пренос на податоци преку протоколи за безжична апликација [WAP];безжична телефонија;безжични мобилни телефонски услуги;безжични широкопојасни комуникациски услуги;безжично емитување;геолокациски услуги [телекомуникациски услуги];даватели на интернет услуги (интернет провајдери);давање информации за безжична комуникација;давање информации за кабелско емитување;далечински пренос на податоци преку телекомуникациски пат;дигитален пренос на глас;дигитален пренос на податоци;дигитален пренос на податоци преку интернет;дигитални комуникациски услуги;доставување дигитални аудио и/или видео сигнали по пат на телекомуникации;еднонасочна услуга за повик [радио,телефон или други електронски комуникации];електронска размена на податоци;електронски комуникациски мрежи;електронски пренос на информации;емитување на аудио,видео и мултимедијални содржини преку интернет и други

комуникациски мрежи;известувања за телекомуникации;изнајмување на телекомуникациска опрема;изнајмување на телекомуникациски апарати и инсталации;информативни и советодавни услуги во врска со телекомуникации;информативни и советодавни услуги во врска со телекомуникациските услуги;информации од областа на телекомуникациите;консултантски услуги во областа на телекомуникации;локални и меѓународни телефонски услуги;меѓународни телефонски услуги;мрежни услуги за мобилни телекомуникации;овозможување на безжични телекомуникации преку електронски комуникациски мрежи;овозможување на електронски телекомуникациски врски;овозможување на комуникација по телефон;овозможување на кориснички пристап до интернет (даватели на услуги);овозможување на пристап до интернет и други комуникациски мрежи;пренос на податоци преку телекомуникации;пренос на телефонски или телекомуникациски повици;телекомуникациски услуги;телекомуникациски услуги што се даваат преку оптички,безжични и кабелски мрежи;телефонски и телекомуникациски услуги;телефонски услуги и мобилна телефонија;управување со мобилен комуникациски систем;услуги за телефонски пораки;услуги за усмерување и поврзување во телекомуникациски цели;услуги на дигитални мрежни телекомуникации;услуги на поставување телекомуникациски довод и приклучок

(210) **TM 2023/603** (220) 08/08/2023
(442) 30/11/2023

(731) **Kia Corporation 12,Heolleung-ro,Seocho-gu,Seoul 06797,KR**
(740) ДРУШТВО ЗА ЗАСТАПУВАЊЕ МСА ИП-МИЛОЈЕВИЌ-СЕКУЛИЌ ДОО КУМАНОВО„Васко Карангелески“ бр. 111В/1-36,1300,Куманово
(540)

(531) 27.05.09;27.05.17
(551) индивидуална
(510,511)
кл. 9 USB електронски клучеви;електрични уреди за заклучување со отпуштање за возила;кодирани клучеви;компјутерски програми за електрична контрола на пристап;контролни системи за електричен пристап;електронски клуч за возило;електронски систем за влез без клуч за автомобили;софтвер за компјутерска апликација за контролирање на систем за заклучување на вратата и стартување на возилото;електронски апарати за далечинско управување на сигнали;магнетно кодирана картичка за отклучување;радиопредаватели за далечинско управување;софтвер за компјутерска апликација за покренување на возен парк,координирање,калибрирање,насочување,аларми и управување;софтвер за компјутерска апликација за контрола и далечинско управување на возила;компјутерски хардвер за обезбедување на податоци за идентификација на NFC ознака;кодирани картички со безбедносни карактеристики,за утврдување на идентификациски цели;софтвер вграден во харвердски уред за идентификација на NFC ознака;електронски картички за

отклучување;картички за контрола на пристап (кодирани или магнетни)

(210) **ТМ 2023/612** (220) 14/08/2023
(442) 30/11/2023
(731) **Дардан Тела С.Горно Татеши-Струга,МК**
(740) СКУПИ МАРК & ПАТЕНТ ДООЕЛ СКОПЈЕ ул. Ќемал Ататурк бр. 10/1-7,1000,Скопје
(540)

TOZZARDI

(551) индивидуална
(510,511)
кл. 24 текстил и замена за текстил;текстилни материјали;постави;волнени ткаенини;ткаенини за текстилна употреба
кл. 25 облека,обувки и капи
кл. 35 рекламирање; бизнис менаџмент; бизнис администрација; канцелариски услуги,услуги за продажбата на мало и големо главно на текстилни производи,облека,
обувки и капи

(210) **ТМ 2023/616** (220) 16/08/2023
(442) 30/11/2023
(731) **Аксапта Мастерс ДОО Скопје ул.Железничка ,бр.41/2,Скопје,МК**
(740) Аксапта МАстерс ДОО Скопје ул. Железничка, бр. 41/2 ,1000,Скопје
(540)

(591) зелена,црвена,црна
(531) 26.13.25;27.05.17
(551) индивидуална
(510,511)
кл. 41 организирање и водење конференции,организирање семинари и конференции

(210) **ТМ 2023/622** (220) 16/08/2023
(442) 30/11/2023
(731) **Boehringer Ingelheim Vetmedica GmbH 55218 Ingelheim ,DE**
(740) ПЕТОШЕВИЌ ДООЕЛ ДРУШТВО ЗА ОСТВАРУВАЊЕ И ЗАШТИТА НА ИНТЕЛЕКТУАЛНА СОПСТВЕНОСТ СКОПЈЕ ул.Орце Николов бр.68,1000 Скопје
(540)

(591) сина
(531) 26.13.25;27.05.17
(551) индивидуална
(510,511)
кл. 5 ветеринарни вакцини за птици

(210) **ТМ 2023/623** (220) 17/08/2023
(442) 30/11/2023
(731) **Друштво за управување со приватни инвестициски фондови СН ЕКВИТИ ДОО Битола ул.Столарска 1А/м.в.,7500,Битола,МК**

(740) Друштво за интелектуална сопственост МИНЕРВА ИП ДОО Скопје ул. Петар Поп Арсов бр. 8/6,1000,Скопје
(540)

(591) бела,светло зелена,црна
(531) 26.04.18;27.05.17
(551) индивидуална
(510,511)
кл. 35 огласување;водење на работење;управување со работи;канцелариски работи;претплата за телекомуникациски услуги (за други);агенции за увоз-извоз;комерцијално информативни агенции;односи со јавност,бизнис проценки;изготвување на рекламни рубрики;статистички податоци;маркетинг студии;истражувања за дејностите;економски предвидувања;консултантски услуги во областа на човечки ресурси;советодавни услуги за бизнис менаџмент;регрутирање на спонзори;организирање на саеми за комерцијални или рекламни цели;он-лајн рекпамирање по пат на компјутерска мрежа;рекламен материјал за изнајмување;изнајмување на рекламен простор;испитување на јавното мислење;презентација на стоки на комуникациски медиуми со цел трговија на мало;објавување на рекламни текстови;ширење на рекламен материјал;рекламирање по пат на радио;рекламни огласи;рекламни агенции;подготовка и систематизација на информации во компјутерски бази на податоци;изготвување на состојба на сметка;телевизиското рекламирање;трговско управување на лиценцирање на стоки и услуги,за трети лица;бизнис проценки;пребарување на податоци во компјутерски датотеки за трети лица;услуги поврзани со споредба на цените;унапредување на продажбата на стоки и услуги на другите со помош на доделување на дополнителни поени за купувања направени со кредитни картички кл. 36 осигурување; финансиски работи; бироа за обезбедување на сместување [станови]; агенции за недвижности; котирање на берза; посредување при хартии од вредност; брокерски услуги; инвестициски фондови; управување со инвестициони средства,воспоставување на инвестициони фондови за други; инвестиционни услуги на физичен капитал и проектен капитал; управување со хец фондови (фондови за контрола на инвестициони ризици); фискални проценки; финансирање на градежни проект; вредносни депозити; електронски трансфер на средства; издавање на хартии од вредност; размена на пари; информации за осигурување; консултации за осигурување; осигурителни брокерски услуги; инвестицикси фондови; финансирање при купување на одложено плаќање - лизинг; организирање на наплата; услуги на дебитни и кредитни картички; услуги на безбедносни депозити; услуги на исплата на пензии; кредитни бироа; организирање на добротворни фондови; изнајмување на канцеларии [недвижности]; изнајмување на станови; лизинг на недвижности; лизинг на фарми; банкарски хипотеки; проценка на недвижности; проценка на антиквитети; услуги на проценка на накит; проценка на уметнички дела; услуги на проценители - актуарски услуги; проценка на штети (финансиска проценка); наплата на трошоци за изнајмување; управување со станови и куќи; финансиски менаџмент;

управување со недвижен имот; финансиски информации,вклучувајќи и по пат на електронски средства; финансиска анализа; финансиски консултации; финансиска евалуација [осигурување,банкарство,недвижности]; финансиски спонзорства; услуги на финансирање; проверка [верификација] на чекови; улсуги на кредитни картички; отплаќање на заеми; кредитирање врз основа на залог; агенти за домување; работи поврзани со недвижности; агенции за наплата на долгови; гарантирање на заеми; гарантирање при кредитирање; заемодавачки услуги; закуп-обезбедување на заеми; заеми врз база на залог; заеми [финансирање] и попуст на сметки; консултантски услуги поврзани со кредити и заеми; консултантски услуги кои се однесуваат на следење на побарувањата и обврските,инвестиции и заеми; корпоративни кредити; лично осигурувања кои се однесуваат на одговорност за отплата на кредити; обезбедување на кредити за финансирање на обезбедување на моторни возила со депонирање на пари; обезбедување на кредити за финансирање на изнајмување на моторни возила со обезбедување на договор; уредување и обезбедување на кредити врз база на залог; уредување на продажба на кредити; обезбедување на кредити за недвижен имот; обезбедување на потрошувачки кредити; обезбедување на комерцијални заеми; заеми и кредитни услуги; кредит и кредитни линии; обезбедување на привремени заеми; обезбедување на станбени кредити; обезбедување на кредити за партиципација за школување; обезбедување на нудење заеми; услуги на позајмување на пари; услуги на заем и кредит,и закупнина; финансирање на кредити; финансирање на рати на кредитот; финансирање на станбени кредити; финансирање на кредити,хипотеки и емства; финансирање на краткорочни кредити; кредити (финансирање); финансиски заеми за реновирање на домот; финансиски кредити за трговија; финансиски заеми со обезбедување на залог; финансиски услуги во областа на кредитирање пари; финансиски услуги за кредитирање за лични цели; услуги за електронски трансфер на пари; размена на пари; пари замена изречена од страна на кредитна картичка; покровителство на пензиите; управување со готовина; стекнување и пренос на парични побарувања; брокерски услуги за пари; пари за старателство; плаќање и примање на пари како агенти; монетарни услуги; монетарен трансфер; монетарни работи; услуги за трансфер на пари по електронски пат; услуги за трансфер на пари со користење на електронски картички; услуги за управување со готовина; услуги за депозити на пари; услуги во врска со финансиски трансакции; услуги за пренос на пари; финансиски и монетарни услуги и банкарство; финансиски менаџмент на сметки со готовина; финансирање на кредити со плаќање на рати; агенции за коснултирање во врска со кредитирање; агенции за кредитни известување; кредитен рејтинг; кредитни услуги; кооперативни кредитни организации; консултации во врска со кредит; хипотекарни совети; консултантски услуги кои се однесуваат на кредитирања; услуги во врска со кредитирање на хипотеки и кредитирања поврзани.со хартии од вредност; услуги при хипотекарни кредити и финансирање; услуги во врска со информации за кредити; наплата и

враќање на кредити; издавање на кредитни картички и дебитни картички; подготовка на извештаи за кредитен рејтинг; финансирање на кредитот; улсуги на кредитни картички и платежни картички; обезбедување на информации за кредит; обезбедување на кредит; обезбедување на потрошувачки кредит; обезбедување на средства за купување со одложено плаќање и лизинг; обезбедување на финансиски средства за трговски кредит; обезбедување на финансиски средства за кредитна продажба; гаранции; кредитирање на хартии од вредност; обезбедување на кредит преку планови за отплата; обезбедување на кредитни и дебитни картички; обезбедување на позајмици; уредување на провизија за трговски кредит; верификација на кредитна картичка; кредит совети; услуги на подобрување на кредитни услови; услуги на кредитни бироа; консултантски улсуги кои се однесуваат на кредит; финансиски рејтинг и кредитни извештаи; управување со финансиски трансакции,услуги на менувачници,услуги на девизно тргување и размена,финансиски размени,штедилници,услуги на штедилници,информациски услуги во врска со финансии по пат на интернет,давање финансиски информации во врска со финансиска индустрија која е вклучена во вложувања на околната средина,проектирање информациски системи во врска со финансии
кл. 42 услуги за информатика технологија; технички консултантски услуги во врска со информатички технологии; ИТ консултативни,советодавни и информативни услуги; развој на софтвер,програмирање и имплементација; развој на компјутерски хардвер,услуги на хостирање,софтвер како услуга и изнајмување на софтвер; програмиране на софтуер за информативни платформи на интернет; консултантски услуги и информативни услуги во верска со изнмјмување на компјутерски програми; инженерски услуги во врска со информатичпка технологија; креирање и дизјанирање за други на индекси на информации засновани на Интернет [услуги на информатика технологија]

---

(210) **ТМ 2023/624** (220) 17/08/2023
(442) 30/11/2023
(731) **Друштво за управување со приватни инвестициски фондови СН ЕКВИТИ ДОО Битола ул.Столарска 1А/м.в.,7500,Битола,МК**
(740) Друштво за интелектуална сопственост МИНЕРВА ИП ДОО Скопје ул. Петар Поп Арсов бр. 8/6,1000,Скопје
(540)

(591) бела,светло зелена
(531) 26.04.18;27.05.17
(551) индивидуална
(510,511)
кл. 35 огласување;водење на работење;управување со работи;канцелариски работи;претплата за телекомуникациски услуги (за други);агенции за увоз-извоз;комерцијално информативни агенции;односи со јавност,бизнис проценки;изготвување на рекламни рубрики;статистички податоци;маркетинг студии;истражувања за дејностите;економски предвидувања;консултантски услуги во областа на човечки ресурси;советодавни

услуги за бизнис менаџмент;регрутирање на спонзори;организирање на саеми за комерцијални или рекламни цели;он-лајн рекпамирање по пат на компјутерска мрежа;рекламен материјал за изнајмување;изнајмување на рекламен простор;испитување на јавното мислење;презентација на стоки на комуникациски медиуми со цел трговија на мало;објавување на рекламни текстови;ширење на рекламен материјал;рекламирање по пат на радио;рекламни огласи;рекламни агенции;подготовка и систематизација на информации во компјутерски бази на податоци;изготвување на состојба на сметка;телевизиското рекламирање;трговско управување на лиценцирање на стоки и услуги,за трети лица;бизнис проценки;пребарување на податоци во компјутерски датотеки за трети лица;услуги поврзани со споредба на цените;унапредување на продажбата на стоки и услуги на другите со помош на доделување на дополнителни поени за купувања направени со кредитни картички кл. 36 осигурување; финансиски работи; бироа за обезбедување на сместување [станови]; агенции за недвижности; котирање на берза; посредување при хартии од вредност; брокерски услуги; инвестициски фондови; управување со инвестициони средства,воспоставување на инвестициони фондови за други; инвестиционни услуги на физичен капитал и проектен капитал; управување со хец фондови (фондови за контрола на инвестициони ризици); фискални проценки; финансирање на градежни проект; вредносни депозити; електронски трансфер на средства; издавање на хартии од вредност; размена на пари; информации за осигурување; консултации за осигурување; осигурителни брокерски услуги; инвестицикси фондови; финансирање при купување на одложено плаќање - лизинг; организирање на наплата; услуги на дебитни и кредитни картички; услуги на безбедносни депозити; услуги на исплата на пензии; кредитни бироа; организирање на добротворни фондови; изнајмување на канцеларии [недвижности]; изнајмување на станови; лизинг на недвижности; лизинг на фарми; банкарски хипотеки; проценка на недвижности; проценка на антиквитети; услуги на проценка на накит; проценка на уметнички дела; услуги на проценители - актуарски услуги; проценка на штети (финансиска проценка); наплата на трошоци за изнајмување; управување со станови и куќи; финансиски менаџмент; управување со недвижен имот; финансиски информации,вклучувајќи и по пат на електронски средства; финансиска анализа; финансиски консултации; финансиска евалуација [осигурување,банкарство,недвижности]; финансиски спонзорства; услуги на финансирање; проверка [верификација] на чекови; улсуги на кредитни картички; отплаќање на заеми; кредитирање врз основа на залог; агенти за домување; работи поврзани со недвижности; агенции за наплата на долгови; гарантирање на заеми; гарантирање при кредитирање; заемодавачки услуги; закуп-обезбедување на заеми; заеми врз база на залог; заеми [финансирање] и попуст на сметки; консултантски услуги поврзани со кредити и заеми; консултантски услуги кои се однесуваат на следење на побарувањата и обврските,инвестиции и заеми; корпоративни кредити; лично осигурувања кои се однесуваат на одговорност за отплата на кредити; обезбедување на

кредити за финансирање на обезбедување на моторни возила со депонирање на пари; обезбедување на кредити за финансирање на изнајмување на моторни возила со обезбедување на договор; уредување и обезбедување на кредити врз база на залог; уредување на продажба на кредити; обезбедување на кредити за недвижен имот; обезбедување на потрошувачки кредити; обезбедување на комерцијални заеми; заеми и кредитни услуги; кредит и кредитни линии; обезбедување на привремени заеми; обезбедување на станбени кредити; обезбедување на кредити за партиципација за школување; обезбедување на нудење заеми; услуги на позајмување на пари; услуги на заем и кредит,и закупнина; финансирање на кредити; финансирање на рати на кредитот; финансирање на станбени кредити; финансирање на кредити,хипотеки и емства; финансирање на краткорочни кредити; кредити (финансирање); финансиски заеми за реновирање на домот; финансиски кредити за трговија; финансиски заеми со обезбедување на залог; финансиски услуги во областа на кредитирање пари; финансиски услуги за кредитирање за лични цели; услуги за електронски трансфер на пари; размена на пари; пари замена изречена од страна на кредитна картичка; покровителство на пензиите; управување со готовина; стекнување и пренос на парични побарувања; брокерски услуги за пари; пари за старателство; плаќање и примање на пари како агенти; монетарни услуги; монетарен трансфер; монетарни работи; услуги за трансфер на пари по електронски пат; услуги за трансфер на пари со користење на електронски картички; услуги за управување со готовина; услуги за депозити на пари; услуги во врска со финансиски трансакции; услуги за пренос на пари; финансиски и монетарни услуги и банкарство; финансиски менаџмент на сметки со готовина; финансирање на кредити со плаќање на рати; агенции за коснултирање во врска со кредитирање; агенции за кредитни известување; кредитен рејтинг; кредитни услуги; кооперативни кредитни организации; консултации во врска со кредит; хипотекарни совети; консултантски услуги кои се однесуваат на кредитирања; услуги во врска со кредитирање на хипотеки и кредитирања поврзани.со хартии од вредност; услуги при хипотекарни кредити и финансирање; услуги во врска со информации за кредити; наплата и враќање на кредити; издавање на кредитни картички и дебитни картички; подготовка на извештаи за кредитен рејтинг; финансирање на кредитот; улсуги на кредитни картички и платежни картички; обезбедување на информации за кредит; обезбедување на кредит; обезбедување на потрошувачки кредит; обезбедување на средства за купување со одложено плаќање и лизинг; обезбедување на финансиски средства за трговски кредит; обезбедување на финансиски средства за кредитна продажба; гаранции; кредитирање на хартии од вредност; обезбедување на кредит преку планови за отплата; обезбедување на кредитни и дебитни картички; обезбедување на позајмици; уредување на провизија за трговски кредит; верификација на кредитна картичка; кредит совети; услуги на подобрување на кредитни услови; услуги на кредитни бироа; консултантски улсуги кои се однесуваат на кредит; финансиски рејтинг и кредитни извештаи;

управување со финансиски трансакции,услуги на менувачници,услуги на девизно тргување и размена,финансиски размени,штедилници,услуги на штедилници,информациски услуги во врска со финансии по пат на интернет,давање финансиски информации во врска со финансиска индустрија која е вклучена во вложувања на околната средина,проектирање информациски системи во врска со финансии
кл. 42 услуги за информатика технологија; технички консултантски услуги во врска со информатички технологии; ИТ консултативни,советодавни и информативни услуги; развој на софтвер,програмирање и имплементација; развој на компјутерски хардвер,услуги на хостирање,софтвер како услуга и изнајмување на софтвер; програмиране на софтуер за информативни платформи на интернет; консултантски услуги и информативни услуги во верска со изнмјмување на компјутерски програми; инженерски услуги во врска со информатичпка технологија; креирање и дизјанирање за други на индекси на информации засновани на Интернет [услуги на информатика технологија]

(210) **TM 2023/626** (220) 18/08/2023
(442) 30/11/2023
(731) **UPL MAURITIUS LIMITED**
6th Floor,Suite 157B,Harbor Front Building,President John Kennedy Street,Port Louis,MU
(740) БИНПРО ДООЕЛ СКОПЈЕ
ул. Ленинова бр.15а-13,1000 Скопје
(540)

CARPOVIRUSINE MAX

(551) индивидуална
(510,511)
кл. 5 хербициди,пестициди, инсектициди,фунгициди,средства против црви, средства против глодари,средства против плевел,препарати за уништување плевел и
уништување штетници

(210) **TM 2023/627** (220) 18/08/2023
(442) 30/11/2023
(731) **UPL MAURITIUS LIMITED**
6th Floor,Suite 157B,Harbor Front Building,President John Kennedy Street,Port Louis,MU
(740) БИНПРО ДООЕЛ СКОПЈЕ
ул. Ленинова бр.15а-13,1000 Скопје
(540)

CARPOVIRUSINE ULTRA

(551) индивидуална
(510,511)
кл. 5
хербициди,пестициди,инсектициди,фунгициди,средства против црви, средства против глодари,средства против плевел,препарати за уништување плевел и
уништување штетници

(210) **TM 2023/639** (220) 23/08/2023
(442) 30/11/2023
(731) **PROTEIN SCIENCES CORPORATION**
1000 Research Parkway MERIDEN,CT 06450,US
(740) БИНСО Д.О.О. СКОПЈЕ ул. “Народен фронт” 7/4 п.п. 768
(540)

PANDEMTEK

(551) индивидуална

(510,511)
кл. 5 фармацевтски препарати,вакцини

(210) **ТМ 2023/640** (220) 24/08/2023
(442) 30/11/2023
(731) **Guizhou Hanke Junfeng Wine Co.,Ltd. Moutai Town,Renhuai City,Zunyi City,Guizhou Province,CN**
(740) БИНПРО ДООЕЛ СКОПЈЕ
ул. Ленинова бр.15а-13,1000 Скопје
(540)

(531) 02.03.02
(551) индивидуална
(510,511)
кл. 16 хартија; печатени материјали; прирачници [упатства]; брошури; книги; печатени публикации; периодични публикации; литографски уметнички дела; проспекти; хартија за завиткување
кл. 25 џемпери; облека; панталони; палта; долги палта; јакни [облека]; маици со кратки ракави; спортски чевли; качкети; појаси
кл. 33 овошни екстракти,алкохолни; дестилирани пијалаци; коктели; вино; алкохолни пијалаци; алкохолни пијалаци,освен пиво; алкохолни пијалаци што содржат овошје; измешани алкохолни пијалаци кои не се врз база на пиво; дестилирани алкохолни пијалаци врз база на жито; пијалаци врз база на вино

(210) **ТМ 2023/642** (220) 24/08/2023
(442) 30/11/2023
(731) **Друштво за преработка на кафе и трговија на големо и мало "РИО" ДООЕЛ увоз-извоз ул.34 бр.28,населба Илинден,1000,Скопје,МК**
(740) БЕРИН Д.О.О. СКОПЈЕ бул. Кочо Рацин бр.14/1/1,1000 Скопје
(540)

(531) 26.04.18;27.05.17
(551) индивидуална
(510,511)
кл. 30 кафе,капучино

(210) **ТМ 2023/665** (220) 01/09/2023
(442) 30/11/2023
(731) **Друштво за трговија и услуги ЕВРО ГЕЈМС ТЕХНОЛОЏИ ДООЕЛ Скопје Ул. БОРИС ТРАЈКОВСКИ Бр.214 А СКОПЈЕ- КИСЕЛА ВОДА,1000, Скопје,МК**
(740) СКУПИ МАРК & ПАТЕНТ ДООЕЛ СКОПЈЕ ул. Ќемал Ататурк бр. 10/1-7,1000,Скопје
(540)

MAXWAYS

(551) индивидуална
(510,511)
кл. 9 софтвер;софтвер за игри;софтвер за компјутерски игри;компјутерски софтверски пакети;софтвер за компјутерски оперативен систем;компјутерски софтвер за администрирање на онлајн игри и коцкање;компјутерски софгвер,снимен;софтвер драјвери;софтвер за виртуелна реалност;софтвер за забава за компјутерски игри;компјутерски програми за управување со мрежата;хардвер и софтвер за коцкање,машини за коцкање,коцкарски игри на интернет и преку телекомуникациска

мрежа;оперативен компјутерски софтвер за главни компјутери;монитори (компјутерски хардвер);компјутерски хардвер;апарат за снимање слики;монитори (компјутерски програми);програми за компјутерски игри;компјутерски програми за снимени игри;апарати за снимање,пренос или репродукција на звук или слики;комуникациски сервери [компјутерски хардвер];електронски компоненти за машини за коцкање;компјутерски апликативен софтвер кој содржи игри и коцкање;компјутерски хардвер за игри и коцкање;компјутерски системи;компјутерски терминали;интерактивни терминали;мултимедијални терминали;електронски терминали за генерирање на лотарии;интерактивни терминали со екран на допир;екрани на допир за компјутери;електронски панели за прикажување;екрани со течни кристали;дигитални панели за прикажување на знаци;мултимедијален софтвер;мултимедијални апарати и инструменти;интерактивен мултимедијален софтвер за играње игри;компјутерски екрани;lcd дисплеи со голем екран;екрани со течни кристали [lcd] за домашни кина;софтвер за стриминг (пренос) на медиуми;компјутерски апликативен софтвер за пренос на аудио-визуелни медиумски содржини преку интернет;комунален софтвер;компјутерски програми,снимени;софтвер за виртуелна реалност;софтвер за игри;помошен сервер;компјутерски програми,снимени;софтвер за виртуелна реалност;софтвер за игри;компјутерски програми за управување со мрежата;електронски билети за лотарија;платформи за компјутерски софтвер;оперативни системи;интерактивни компјутерски системи;програми за оперативен систем;софтвер за компјутерски игри за употреба со онлајн интерактивни игри;интерактивни казино игри обезбедени преку компјутер или мобилна платформа;софтвер за игри со автомати,игри за обложување и обложувања,видео слот игри,казино игри,игри на среќа и бинго игри обезбедени преку интернет и преку компјутерски мрежи и може да се играат на секаков тип на компјутерски уред,вклучувајќи аркадни игри,персонални компјутери,рачни уреди и мобилни телефони

кл. 28 игри;чипови (жетони) за коцкање;мах-јонг;аркадни игри;машини за коцкање кои работат со монети,банкноти и картички;електропневматски и електрични машини за коцкање (слот машини),електронски игри;салонски игри;чипови за игри;маси за игри;слот машини [машини за коцкање];[lcd] лцд машини за игри;слот машини и уреди за игри;забавни машини со монети;чипови од рулет;покер чипови;чипови и коцки [опрема за игри];опрема за казина;рулет маси;коцкарски рулет на тркала;казино игри;автомати и машини за коцкање;машини кои работат на монети и/или електронски машини на монети со или без можност за добивка;кутии за машини со монети,автомати за игри на среќа и машини за коцкање;електронски или електротехнички уреди за игри,автомати и машини,машини за управување со монети;куќишта за машини со монети,опрема за игри,машини за игри,машини за коцкање;машини за игри на среќа за коцкање;тркала за

лотарија;електронски цели за игри и спортови
кл. 41 услуги за управување со казино;функционирање на установи за игри,сали за игри,интернет казина,интернет страници за коцкање;услуги поврзани со коцкање;услуги за игри за забава;казино,игри и услуги за коцкање;коцкање;обука за развој на софтверски системи;обезбедување на опрема за игри за коцкарски сали;обезбедување опрема за казино [коцкање];услуги за забава на машините за игри;обезбедување казино објекти [коцкање];сали со машини за игри;услуги аркадни забави;изнајмување опрема за игри;изнајмување машини за игри;обезбедување на забавни аркадни услуги;изнајмување машини за игри со слики од овошје;уредување или снимање на звуци и слики;услуги за снимање на звук и видео забава;изнајмување апарати за репродукција на звук;обезбедување на опрема за игри за казина;обезбедување на казино објекти;онлајн услуги за коцкање;услуги за коцкање;игри,онлајн казино и услуги за онлајн обложување;организација на лотарии;обезбедување игри со помош на компјутерски систем;онлајн интерактивна забава;онлајн казино услуги;услуги за онлајн игри преку мобилни уреди;обезбедување онлајн забава во вид на турнири за игри;обезбедување онлајн информации во областа на забавата со компјутерски игри;услуги за спортско обложување;онлајн услуги за спортско обложување;обезбедување на опрема за игри за коцкарски сали;обезбедување на on-line игри и игри на среќа,особено користење на софтвер за игри,кој не може да се преземе

(210) **ТМ 2023/668** (220) 04/09/2023
(442) 30/11/2023
(731) **Друштво за производство,промет и услуги ПИРИН ЕКСПОРТ СПА ДООЕЛ увоз-извоз Скопје,1000,Скопје,МК**
(740) Апостоловски Никола,адвокат ул. Јане Сандански бр. 63/2,Тетово
(540)

PIRIN SPA

(551) индивидуална
(510,511)
кл. 11 фински сауни,инсталации за сауни,апарати за загревање на сауни,камења за сауна,грејачи за сауна
кл. 20 мебел за сауни
кл. 37 изградба на сауна,поставување и поправка на инсталации за сауна

(210) **ТМ 2023/671** (220) 01/09/2023
(442) 30/11/2023
(731) **Hemofarm A.D. farmaceutsko-hemijska industrija Vršac Beogradski put bb,26300,Vršac,Vršac,RS**
(740) ДРУШТВО ЗА ЗАСТАПУВАЊЕ МСА ИП-МИЛОЈЕВИЌ-СЕКУЛИЌ ДООЕЛ КУМАНОВО „Васко Карангелески“ бр. 111В/1-36,1300,Куманово
(540)

BEHISAL HF

(551) индивидуална
(510,511)
кл. 5 фармацевтски производи

(210) **ТМ 2023/672** (220) 01/09/2023
(442) 30/11/2023
(731) **Hemofarm A.D. farmaceutsko-hemijska industrija Vršac Beogradski put bb, 26300 Vršac,RS**

(740) ДРУШТВО ЗА ЗАСТАПУВАЊЕ МСА ИП-МИЛОЈЕВИЌ-СЕКУЛИЌ ДООЕЛ КУМАНОВО „Васко Карангелески“ бр. 111В/1-36,1300,Куманово
(540)

BRIVEPIN HF

(551) индивидуална
(510,511)
кл. 5 фармацевтски производи

---

(210) **ТМ 2023/673** (220) 05/09/2023
(442) 30/11/2023
(731) **Друштво за производство, трговија,образование и услуги МЕЃУНАРОДЕН ЦЕНТАР ЗА СЛАВЈАНСКА ПРОСВЕТА увоз-извоз ДООЕЛ Свети Николе ул.Маршал Тито бр.77,Свети Николе,МК**
(740) Паневски Драган ул.Ленинова бр.53,Свети Николе
(540)

(591) бели букви на темно сина позадина
(531) 01.01.12;27.05.01;27.05.08
(551) индивидуална
(510,511)
кл. 41 прикажување на филмови,претстави во живо (одржување на претстави во живо),продавање на билети (забава)

---

(210) **ТМ 2023/679** (220) 06/09/2023
(442) 30/11/2023
(731) **KUINDA SHPK TIRANE Njesia Bashkiake Nr.6,Ruga Feridon Fezollari,Isl Kombinati Ushqimor,Zone Kadastrale 8240,Nr pasurie 2/162 ,AL**
(740) СКУПИ МАРК & ПАТЕНТ ДООЕЛ СКОПЈЕ ул. Ќемал Ататурк бр. 10/1-7,1000,Скопје
(540)

(591) сина,зелена,жолта,бела
(531) 01.01.05;25.07.20;25.07.21;26.04.13
(551) индивидуална
(510,511)
кл. 35 маркетски услуги,продажба на големо и мало на различни производи како што се: прехранбени производи,млечни производи,овошје и зеленчук,безалкохолни пијалоци,козметички производи,производи за чистење,производи за заштита на здравјето,електрични производи и опрема за домаќинство,електрични производи и опрема,производи и опрема за водовод,производи и опрема за градежништво,производи и опрема телекомуникации,производи и опрема за домашен и деловен мебел,компјутерски производи и опрема,производи и опрема за обезбедување и камери,алармни системи,системи за контрола за влез и излез,телефонски системи,системи за паркирање,аудио системи,ИТ системи и производи,алкохолни пијалоци,цигари,облека;услуги за комерцијални посредувања;презентација на стоки во комуникациски медиуми,за малопродажни цели;услуги за набавки за други (купување стоки и услуги за други бизниси);организација на изложби за комерцијални или рекламни цели;маркетинг;демонстрација на стоки;помош за комерцијално или

индустриско управување;комерцијални информации и совети за потрошувачите при изборот на производи и услуги

(210) **ТМ 2023/681** (220) 06/09/2023
(442) 30/11/2023
(731) **АЛКАЛОИД АД Скопје бул. Александар Македонски бр. 12,1000,Скопје,МК**
(540)

SIWOPSI

(551) индивидуална
(510,511)
кл. 5 противвоспалителни препарати;препарати за олеснување на болката,ензими како диететски додаток

(210) **ТМ 2023/684** (220) 07/09/2023
(442) 30/11/2023
(731) **АЛКАЛОИД АД Скопје бул. Александар Македонски бр.12,1000 ,Скопје,МК**
(540)

LOTIMEZ

(551) индивидуална
(510,511)
кл. 5 препарати против габички

(210) **ТМ 2023/685** (220) 11/09/2023
(442) 30/11/2023
(731) **ДГТУ Лимак ДОО Скопје Ул. Железничка бр.31,1000,Скопје,МК**
(540)

(531) 27.05.01;27.05.08
(551) индивидуална
(510,511)
кл. 35 огласување; водење на работење: управување со работи; канцелариски работи
кл. 36 осигурување; финансиски работи; монетарни работи; работи поврзани за недвижен имот
кл. 37 градежни конструкции; поправки; инсталациски услуги
кл. 39 транспортни услуги; пакување и складирање стока; организирање патувања
кл. 41 образовни услуги; подготвување настава,забава; спортски и културни активности
кл. 43 услуги за подготвување храна и пијалаци; привремено сместување

(210) **ТМ 2023/686** (220) 11/09/2023
(442) 30/11/2023
(731) **ЛинкАкрос - Скопје,Подружница во Република Македонија Хелсинки бр.47/1-5 - Карпош,1000,Скопје,МК**
(740) Адвокатско друштво БАЧОВСКИ СИНКОЛИ АДВОКАТИ ул. Св. Наум Охридски 2-в,Скопје
(540)

(591) сина,зелена
(531) 26.11.02;26.13.25
(551) индивидуална
(510,511)
кл. 35 рекламирање; водење на работење; управување со работи; канцелариски работи
кл. 41 образование; подготвување на наставата; забава; спортски и културни активности
кл. 45 лични и општествени услуги што ги даваат трети лица за задоволување на потребите на поединците

(210) **ТМ 2023/687** (220) 11/09/2023
(442) 30/11/2023
(731) **ЛинкАкрос - Скопје,Подружница во Република Македонија Хелсинки бр.47/1-5 - Карпош,1000,Скопје,МК**
(740) Адвокатско друштво БАЧОВСКИ СИНКОЛИ АДВОКАТИ ул. Гане Тодоровски бр. 34/2 кат,Скопје
(540)

(591) сина,зелена
(531) 26.11.02;26.13.25
(551) индивидуална
(510,511)
кл. 35 рекламирање;водење на работење;управување со работи;канцелариски работи
кл. 41 образование; подготвување на наставата; забава; спортски и културни активности
кл. 45 лични и општествени услуги што ги даваат трети лица за задоволување на потребите на поединците

---

(210) **ТМ 2023/690** (220) 11/09/2023
(442) 30/11/2023
(300) 018001631 18/12/2018 EM
(731) **Oatly AB Box 588 SE-201 25 Malmö,SE**
(740) ПЕТОШЕВИЌ ДООЕЛ ДРУШТВО ЗА ОСТВАРУВАЊЕ И ЗАШТИТА НА ИНТЕЛЕКТУАЛНА СОПСТВЕНОСТ СКОПЈЕ ул.Орце Николов бр.68,1000 Скопје
(540)

BARISTA

(551) индивидуална
(510,511)
кл. 29 замени за млечни производи; замени за млеко; пијалаци базирани на овес за користење како замена за млеко; замени за млеко кои содржат овес

---

(210) **ТМ 2023/691** (220) 11/09/2023
(442) 30/11/2023
(300) 018001632 18/12/2018 EM
(731) **Oatly AB Box 588 SE-201 25 Malmö,SE**
(740) ПЕТОШЕВИЌ ДООЕЛ ДРУШТВО ЗА ОСТВАРУВАЊЕ И ЗАШТИТА НА ИНТЕЛЕКТУАЛНА СОПСТВЕНОСТ СКОПЈЕ ул.Орце Николов бр.68,1000 Скопје
(540)

BARISTA EDITION

(551) индивидуална
(510,511)
кл. 29 замени за млечни производи; замени за млеко; пијалаци базирани на овес за користење како замена за млеко; замени за млеко кои содржат овес

---

(210) **ТМ 2023/693** (220) 07/09/2023
(442) 30/11/2023
(731) **Philip Morris Products S.A. Quai Jeanrenaud 3 Neuchâtel,2000,CH**
(740) ДРУШТВО ЗА ЗАСТАПУВАЊЕ МСА ИП-МИЛОЈЕВИЌ-СЕКУЛИЌ ДОО КУМАНОВО „Васко Карангелески“ бр. 111В/1-36,1300,Куманово
(540)

TEREA OASIS PEARL

(551) индивидуална
(510,511)
кл. 34 жичен вапоризатор за електронски цигари и електронски уреди за пушење; тутун,сиров или преработен; производи од тутун,вклучувајќи

пури,цигари,цигарилоси,тутун за мотање на цигари,тутун за луле,тутун за џвакање,бурмут,кретек цигари; тутун во прав; замени за тутун (кои не се користат во медицински цели); артикли за пушачи,вклучувајќи хартија за цигари и туби,филтери за цигари,конзерви за тутун,кутии за цигари и пепелници за пушачи,лулиња,џебни машинки за мотање на цигари,запалки за пушачи; кибрити; стапчиња од тутун,производи од тутун за загревање,електронски уреди и нивни делови за загревање на цигари или тутун со цел за ослободување на аеросоли кои содржат никотин за инхалација; раствори од течен никотин за електронски цигари; електронски уреди за пушење; електронски цигари; електронски цигари како замена за традиционални цигари; електронски уреди за инхалација со аеросоли кои содржат никотин; орални вапоризатори за пушачи,производи од тутун и замени за тутун; артикли за пушачи за електронски цигари; делови и опрема за горенаведените производи кои се вклучени во класата 34; апарати за гаснење на загреани цигари и пури како и загреани стапчиња од тутун; табакери за полнење на електронски цигари

(210) **ТМ 2023/694** (220) 07/09/2023
(442) 30/11/2023
(731) **Philip Morris Products S.A. Quai Jeanrenaud 3 Neuchâtel,2000,CH**
(740) ДРУШТВО ЗА ЗАСТАПУВАЊЕ МСА ИП-МИЛОЈЕВИЌ-СЕКУЛИЌ ДОО КУМАНОВО „Васко Карангелески“ бр. 111В/1-36,1300,Куманово
(540)

TEREA ROYAL WAVE

(551) индивидуална
(510,511)
кл. 34 жичен вапоризатор за електронски цигари и електронски уреди за пушење; тутун,сиров или преработен; производи од тутун,вклучувајќи пури,цигари,цигарилоси,тутун за мотање на цигари,тутун за луле,тутун за џвакање,бурмут,кретек цигари; тутун во прав; замени за тутун (кои не се користат во медицински цели); артикли за пушачи,вклучувајќи хартија за цигари и туби,филтери за цигари,конзерви за тутун,кутии за цигари и пепелници за пушачи,лулиња,џебни машинки за мотање на цигари,запалки за пушачи; кибрити; стапчиња од тутун,производи од тутун за загревање,електронски уреди и нивни делови за загревање на цигари или тутун со цел за ослободување на аеросоли кои содржат никотин за инхалација; раствори од течен никотин за електронски цигари; електронски уреди за пушење; електронски цигари; електронски цигари како замена за традиционални цигари; електронски уреди за инхалација со аеросоли кои содржат никотин; орални вапоризатори за пушачи,производи од тутун и замени за тутун; артикли за пушачи за електронски цигари; делови и опрема за горенаведените производи кои се вклучени во класата 34; апарати за гаснење на загреани цигари и пури како и загреани стапчиња од тутун; табакери за полнење на електронски цигари

(210) **ТМ 2023/695** (220) 12/09/2023
(442) 30/11/2023
(731) **Millennium & Copthorne International Limited 9 Raffles Place,#12-01,Republic Plaza,Singapore 048619,SG**
(740) БЕРИН Д.О.О. СКОПЈЕ Бул. Кочо Рацин бр.14/1/1,1000 Скопје
(540)

MSOCIALite

(531) 27.05.01;27.05.25
(551) индивидуална
(510,511)
кл. 35 консултации за бизнис,угостителство и управување со хотели; деловни советодавни услуги поврзани со франшизинг; деловно управување со хотели и мотели и друго привремено сместување вклучувајќи сервисирани апартмани и хотели со апартмани; услуги за односи со јавноста во врска со привремено сместување,вклучувајќи хотели и мотели,сервисирани апартмани и хотели со апартмани; маркетинг на привремено сместување,вклучувајќи хотели и мотели,сервисирани апартмани и хотели со апартмани,вклучително и рекламирање на гореспоменатите услуги преку Интернет и други глобални компјутерски мрежи
кл. 43 хотелски услуги; услуги за привремено сместување; обезбедување на привремено станбено сместување; обезбедување на сервисирани станови; подготовка и послужување на храна и пијалок; услуги за снабдување со храна и пијалоци; услуги на салон,бар,вински бар,снек бар,џус бар,кафе бар,ресторани и кафулиња; изнајмување објекти за јадење; изнајмување соби за состаноци; изнајмување соба; обезбедување собни услуги за гости на хотел; услуги за резервација на хотели и ресторани

---

(210) **ТМ 2023/696** (220) 12/09/2023
(442) 30/11/2023
(731) **Millennium & Copthorne International Limited 9 Raffles Place,#12-01,Republic Plaza,Singapore 048619,SG**
(740) БЕРИН Д.О.О. СКОПЈЕ Бул. Кочо Рацин бр.14/1/1,1000 Скопје
(540)

MSOCIAL

(531) 27.05.17
(551) индивидуална
(510,511)
кл. 9 компјутерски софтвер за администрирање на компјутерски локални мрежи; компјутерски софтвер за администрирање на компјутерски мрежи; софтвер за компјутерски игри што може да се преземат преку глобална компјутерска мрежа и безжични уреди; компјутерски софтвер за интеграција на апликации и бази на податоци; компјутерски софтвер за пристап до директориуми со информации што може да се преземат од глобалната компјутерска мрежа; компјутерски софтвер за развој,распоредување и управување со компјутерски системи и апликации; компјутерски софтвер за контролирање и управување со апликации за пристапен сервер; компјутерски софтвер за манипулирање со дигитални аудио информации за употреба во апликации за аудио медиуми; софтвер за компјутерски игри што може да се преземе од глобална компјутерска мрежа; компјутерски хардвер и компјутерски софтверски програми за интеграција на текст,аудио,графика,неподвижни слики и подвижни слики во интерактивна испорака за мултимедијални апликации; компјутерски софтвер за база на податоци,визуелизација,манипулација,потопување на виртуелната реалност и интеграција на географски информации со он-лајн заедниците членки; среден

софтвер за преземање за интеграција на софтверски апликации; софтвер за игри за виртуелна реалност; компјутерски софтвер што може да се преземе за виртуелни средини; компјутерски софтвер што може да се преземе за управување со трансакции со крипто средства користејќи блокчејн технологија; компјутерски софтвер што може да се преземе за управување со дигитални колекционерски предмети користејќи блокчејн технологија
кл. 38 електронска размена на податоци складирани во бази на податоци достапни преку телекомуникациските мрежи; услуги за телекомуникациски пристап; телекомуникациски услуги,имено,лични комуникациски услуги; пренос на податоци преку телекомуникациите; обезбедување пристап за повеќе корисници до глобална компјутерска информативна мрежа; обезбедување пристап до блокчејн мрежите
кл. 41 услуги за забава,имено,обезбедување виртуелни средини во кои корисниците можат да комуницираат за рекреативни,слободни или забавни цели; обезбедување онлајн виртуелни тури; услуги за образование,забава и спорт; услуги за игри за виртуелна реалност обезбедени онлајн од компјутерска мрежа

---

(210) **ТМ 2023/697** (220) 12/09/2023
(442) 30/11/2023
(731) **Millennium & Copthorne International Limited 9 Raffles Place,#12-01,Republic Plaza,Singapore 048619,SG**
(740) БЕРИН Д.О.О. СКОПЈЕ Бул. Кочо Рацин бр.14/1/1,1000 Скопје
(540)

M Socialite

(531) 27.05.17
(551) индивидуална
(510,511)
кл. 35 консултации за бизнис,угостителство и управување со хотели; деловни советодавни услуги поврзани со франшизинг; деловно управување со хотели и мотели и друго привремено сместување вклучувајќи сервисирани апартмани и хотели со апартмани; услуги за односи со јавноста во врска со привремено сместување,вклучувајќи хотели и мотели,сервисирани апартмани и хотели со апартмани; маркетинг на привремено сместување,вклучувајќи хотели и мотели,сервисирани апартмани и хотели со апартмани,вклучително и рекламирање на гореспоменатите услуги преку Интернет и други глобални компјутерски мрежи
кл. 43 хотелски услуги; услуги за привремено сместување; обезбедување на привремено станбено сместување; обезбедување на сервисирани станови; подготовка и послужување на храна и пијалок; услуги за снабдување со храна и пијалоци; услуги на салон,бар,вински бар,снек бар,џус бар,кафе бар,ресторани и кафулиња; изнајмување објекти за јадење; изнајмување соби за состаноци; изнајмување соба; обезбедување собни услуги за гости на хотел; услуги за резервација на хотели и ресторани

---

(210) **ТМ 2023/698** (220) 12/09/2023
(442) 30/11/2023
(731) **Доро Цаффе Дооел Ул.101 Бр.3 1216 Брвеница,Тетово,МК**
(740)

(540)

(591) златна,зелена,бела,црна и крем боја
(531) 01.01.01;02.07.01;26.01.14
(551) индивидуална
(510,511)
кл. 30 кафе и замена за кафе
кл. 35 продажба на големо и мало со кафе

---

(210) **ТМ 2023/699** (220) 12/09/2023
(442) 30/11/2023
(731) **Philip Morris Products S.A.**
Quai Jeanrenaud 3 2000 Neuchâtel,CH
(740) ДРУШТВО ЗА ЗАСТАПУВАЊЕ МСА ИП-МИЛОЈЕВИЌ-СЕКУЛИЌ ДОО КУМАНОВО „Васко Карангелески“ бр. 111В/1-36,1300,Куманово
(540)

SAKURA WAVE

(551) индивидуална
(510,511)
кл. 34 жичен вапоризатор за електронски цигари и електронски уреди за пушење; тутун,сиров или преработен; производи од тутун,вклучувајќи пури,цигари,цигарилоси,тутун за мотање на цигари,тутун за луле,тутун за џвакање,бурмут,кретек цигари; тутун во прав; замени за тутун (кои не се користат во медицински цели); артикли за пушачи,вклучувајќи хартија за цигари и туби,филтери за цигари,конзерви за тутун,кутии за цигари и пепелници за пушачи,лулиња,џебни машинки за мотање на цигари,запалки за пушачи; кибрити; стапчиња од тутун,производи од тутун за загревање,електронски уреди и нивни делови за загревање на цигари или тутун со цел за ослободување на аеросоли кои содржат никотин за инхалација; раствори од течен никотин за електронски цигари; електронски уреди за пушење; електронски цигари; електронски цигари како замена за традиционални цигари; електронски уреди за инхалација со аеросоли кои содржат никотин; орални вапоризатори за пушачи,производи од тутун и замени за тутун; артикли за пушачи за електронски цигари; делови и опрема за горенаведените производи кои се вклучени во класата 34; апарати за гаснење на загреани цигари и пури како и загреани стапчиња од тутун; табакери за полнење на електронски цигари

---

(210) **ТМ 2023/700** (220) 13/09/2023
(442) 30/11/2023
(731) **Друштво за консултантски услуги маркетинг и трговија ЦБС КОНСАЛТИНГ ДООЕЛ Скопје 1 бр.68 Визбегово, Бутел,1000,Скопје,МК**
(740) АГЕНЦИЈА ЗА ИНТЕЛЕКТУАЛНА СОПСТВЕНОСТ АРТПИЦК ДООЕЛ СКОПЈЕ ул. Јосиф Јосифовски Свештарот бр.39/28,1000,Скопје
(540)

(591) жолта,виолетова
(531) 03.07.03;03.07.24
(551) индивидуална
(510,511)
кл. 35 огласување;водење на работење;управување со работи;канцелариски работи
кл. 41 образовни услуги; подготвување на наставата

кл. 42 научни и технолошки услуги и истражувања и планирања кои се однесуваат на истите;услуги за индустриски анализи и истаражувања;проектирање и развој на компјутерски хардвер и софтвер

(210) **ТМ 2023/701** (220) 13/09/2023
(442) 30/11/2023
(731) **Друштво за консултантски услуги маркетинг и трговија ЦБС КОНСАЛТИНГ ДООЕЛ Скопје 1 бр.68 Визбегово,Бутел,1000,Скопје,МК**
(740) АГЕНЦИЈА ЗА ИНТЕЛЕКТУАЛНА СОПСТВЕНОСТ АРТПИЦК ДООЕЛ СКОПЈЕ ул. Јосиф Јосифовски Свештарот бр.39/28,1000,Скопје
(540)

(591) жолта,виолетова
(531) 03.07.03;03.07.24
(551) индивидуална
(510,511)
кл. 35 огласување; водење на работење; управување со работи
кл. 38 телекомуникации
кл. 45 лични и општествени услуги што ги даваат трети лица за задоволување на потребите на поединците

(210) **ТМ 2023/702** (220) 14/09/2023
(442) 30/11/2023
(731) **N.P.T. Trepharm Magjistralja Prishtinë-Pejë,Fushë Kosov,Sllatin e Madhe,ZB,R.Kosovës,KS**
(740) СКУПИ МАРК & ПАТЕНТ ДООЕЛ СКОПЈЕ ул. Ќемал Ататурк бр. 10/1-7,1000,Скопје
(540)

GLIMUR

(510,511)
кл. 5 фармацевтски и ветеринарни препарати; санитарни препарати за медицински цели; диететски супстанции што се користат во медицината,храна за бебиња,фластери,материјали за завои,материјали за пломбирање заби и забарски смоли
кл. 10 медицински,хируршки,забарски и ветеринарни апарати и инструменти вештачки екстремитети,очи и заби,ортопедски производи,хируршки материјали за шиење

(210) **ТМ 2023/703** (220) 14/09/2023
(442) 30/11/2023
(731) **Д&Д ФАШИОН ДОО Скопје ул.Беласица бр.2 - Гази Баба,1000, Скопје,МК**
(740) СКУПИ МАРК & ПАТЕНТ ДООЕЛ СКОПЈЕ ул. Ќемал Ататурк бр. 10/1-7,1000,Скопје
(540)

(591) сина,бела,црвена
(531) 27.05.01;27.05.02

(551) индивидуална
(510,511)
кл. 25 облека,обувки и капи
кл. 35 рекламирање;бизнис менаџмент;бизнис администрација;канцелариски услуги,услуги за продажбата на мало и големо главно на текстилни производи и облека,обувки и капи

---

(210) **ТМ 2023/704** (220) 14/09/2023
(442) 30/11/2023
(731) **Даниел Пешов ул.Љупчо Сантов вр.6,2310,Виница,МК**
(540)

(591) сива и црвена
(531) 27.03.02;27.05.08
(551) индивидуална
(510,511)
кл. 35 деловно управување на спортисти; деловно управување за независни вршители на услуги; вработување персонал; бизниси (услуги за преместување на бизнисите); бизнис проценки; бизнис пребарување; бизнис менаџмент на хотели; бизнис менаџмент кај уметничките професии; бизнис истражување; бизнис испитување; бизнис информации; барање спонзорства; аутсорсинг услуги [поддршка на бизниси]; аукционерство; ангажирање надворешни фирми за административно управување со компании; ангажирање манекени за рекламирање или промовирање на производи; анализа на цените; ажурирање на рекламниот материјал; ажурирање и одржување податоци во компјутерски бази на податоци; ажурирање и одржување информации во регистри; административна обработка на нарачките за купување; агенции за увоз и извоз; агенции за рекламирање; агенции за вработување; консултации за стратегија на комуникации во односи со јавноста; консултации за раководење со персонал; компјутерско рекламирање преку интернет; комерцијално-информативни агенции; комерцијални информации и советување на потрошувачите [советувалиште за потрошувачи]; комерцијална администрација за издавање лиценци за стоки и услуги за други лица; книговодство; испитување на јавното мислење; изработка на изводи од сметки; изнајмување штандови за продажба; изнајмување рекламен простор; изнајмување рекламен материјал; изнајмување машини за фотокопирање; изнајмување билборди [паноа за рекламирање]; изнајмување автомати [за цигари или пијалаци]; експерти за ефикасност; економско прогнозирање; Договарање претплати за телекомуникациски услуги за трети лица; договарање претплата на весници за трети лица; директно рекламирање преку пошта; дизајнирање рекпамен материјал; деловно управување со програми за рефундирање за други; дистрибуција на примероци; изнајмување време за рекламирање преку медиумите; консултации за стратегија на комуникации во рекпамирање; лепење плакати; малопродажба и големопродажба на фармацевтски,ветеринарни и хигиенски препарати и медицински материјал; маркетинг; маркетинг истражување; обезбедување деловни информации преку веб-страница; обезбедување комерцијални и деловни контакт-информации; обезбедување онлајн пазар за купувачи и продавачи на стоки и услуги; објавување рекламни текстови;

огласување со плаќање по клик; одговор (телефонски одговор) за претплатниците што не се достапни; односи со јавноста; оптимизација за пребарувачи; оптимизација на сообраќајот на интернет-страници; организирање изложби за комерцијални или рекламни цели; организирање модни ревии за промотивни цели; организирање трговски саеми за комерцијални или рекпамни цели; пишување лични биографии за други; подготвување платни списоци; подготовување даночни уплати; помош во водењето бизнис; помош за комерцијално или индустриско управување; советување за бизнис работење и организација; Собирање статистички податоци; собирање информации во компјутерските бази на податоци; служби за споредување на цените; систематизација на информации во компјутерски бази на податоци; секретарски услуги; рекламни огласи (ширење на рекламните огласи); рекламирање преку радио; рекламирање преку пошта; рекламирање; регистрација на писмена комуникација и податоци; ревизија; раководење (советодавни услуги за бизнис раководење); раководење со датотеки (компјутеризирано раководење со датотеки); психолошко тестирање за селекција на персонал; професионално бизнис консултирање; промовирање на продажбата за трети лица; пребарување податоци во компјутерски датотеки за трети лица; преговарање и склучување трговски трансакции за трети лица; преговори за бизнис контакти со други; презентација на стоки преку комуникациски медиуми,за малопродажба; претставување на производите; продукција на програми за телевизиска продажба; производство на рекламни филмови; фотокопирање; Фактурирање; советување за бизнис работење; советување за организирање на работењето; составување пописи на информации за комерцијални или рекламни цели; телевизиско рекламирање; умножување документи; услуги за дизајн на страници,за рекламни цели; услуги за набавки за трети лица [купување производи и услуги за други фирми]; услуги за посредување во трговија; услуги за пријавување данок; услуги за следење на печатените вести; услуги за управување со деловни проекти за градежни проекти; услуги на деловно посредување кои се однесуваат на поврзување на потенцијални приватни инвеститори со претприемачи кои бараат средства

кл. 36 агенции за наплаќање долгови; агенции за недвижности; штедилници; фискално проценување; финансиско управување со исплатата на надомести за други; финансиско управување; финансиско спонзорирање; финансиски услуги; финансиски проценки [осигурување,банкарство,недвижнини]; финансиски информации; факторинг [администрирање на побарувачката на една организација со посредство на надворешен орган]; услуги поврзани со индивидуални сефови во банки; услуги на фондови за помош за позајмување; услуги за советување во врска со задолжување; услуги за плаќање пензија; Услуги за ликвидирање претпријатија,финансиски работи; услуги за берзанско посредување; управување со станбени згради; управување со недвижни имоти; трговија за акции и обврзници; статистички услуги; советување во врска со финансии; советување во врска со осигурување; служби за кредитни картички; разменување пари; проценка за

надоместок на штета [финансиска проценка]; прибирање добротворни средства; пренесување средства (електронско пренесување средства); посредување при осигурување; посредување за хартии од вредност; посредници за недвижности; порамнување,финансиско; поморско осигурување; позајмување врз основа на залог; осигурување од пожар; осигурување од несреќи; осигурување на живот; осигурување; осигурителни информации; организирање наплаќање; организирање на финансирањето за градежни проекти; обезбедување финансиски информации преку интернет; наплаќање кирија; нумизматичка проценка; лизинг на фарми; лизинг на недвижности; купување на кредит; кредитирање со заложно обезбедување; кредити со отплата на рати; капитални инвестиции; инвестирање средства; изнајмување станови; изнајмување канцеларии [недвижности]; изнајмување заеднички канцеларии за работење; издавање патнички чекови; издавање кредитни картички; издавање вредносни купони; известување за цени на хартии од вредност; здравствено осигурување; заеми; заеднички фондови; доверителство; давање заеми врз основа на хипотеки; гаранции; верификација на чекови; брокерство *; банкарство; банкарски служби за дебитни картички; анализирање (финансиско анализирање); агенциии за кредити; агенции за станови; банкарски трансакции од дома; проценување уметнички дела; проценување поштенски марки; проценување недвижен имот; проценување накит; проценување антиквитети; депонирање скапоцености

кл. 39 автобуски превоз; бродски превоз; влечење; влечење возила; возачки услуги; воздушен транспорт; давање инструкции за возење за туристички цели; дистрибуирање електрична енергија; дистрибуирање енергија; дополнување на готовина во банкомати; испорачување цвеќе; испорачување стоки порачани по пошта; испорачување стоки; испорачување пакети; изнајмување ѕвона за нуркање; изнајмување патнички автобуси; изнајмување навигациски системи; изнајмување на мотори на авиони; изнајмување места за паркирање; изнајмување магацини; изнајмување ладилници; изнајмување коњи; изнајмување контејнери за складирање; изнајмување замрзнувачи; изнајмување електрични ладилници за вино; изнајмување гаражи; изнајмување возила; изнајмување бродови; изнајмување багажници за возила што се монтираат на кров; изнајмување автомобили за трки; изнајмување авиони; завиткување стоки; железнички превоз; изнајмување автобуси; изнајмување автомобили; изнајмување инвалидски колички; изнајмување камиони; изнајмување костуми за нуркање; информирање за превоз; информирање за сообраќајот; испорачување весници; испорачување пораки; услуги за преселување; управување со превојници на канали; транспортирање стоки; транспортирање; трамвајски превоз; товарење и растоварање бродови; такси превоз; спасување; складирање (физичко складирање) на електронски зачувани податоци или документи; складирање стоки; складирање информации; складирање во бродови; складирање; речен превоз; резервирање места за патувања; резервации за превоз; резервации за патувања; растоварање товар; разгледувања културни знаменитости и обиколки [туризам];

придружување патници; пренос на скапоцености со обезбедување; превоз со колички; превоз со блиндирано возило; превоз со амбулантна кола; превоз со автомобили; превоз на товар од брод на пристаниште со брод за претовар; лансирање сателити за други; логистички услуги за транспорт; носење багаж; операции за спасување [превоз]; организирање крстарења; организирање патувања; пакување подароци; пакување стоки; паркиралишта за автомобили; патнички транспорт; пилотирање; поморски превоз; поморско посредување; посредување за превоз; посредување за шпедиција; поштенски услуги [пораки или стока]; превезување; превезување и складирање ѓубре; превезување мебел; превезување патници; превезување по цевоводи; превезување со брод за излет; превезување со камиони; превезување со траект; превоз на стока со товарни бродови; услуги на заедничко користење автомобил; шпедитерски услуги; франкирање пошта

кл. 41 академии [образование]; библиотеки за изнајмување книги; дизајнерски услуги што не се за рекламни цели; забава; забава со помош на радио; забави (планирање забави); забавни паркови; известување за забави; известување за рекреација; изнајмување диск-џокеј; изнајмување звучни записи; изнајмување кинематографски филмови; изнајмување спортска опрема,со исклучок на возила; изнајмување спортски терени; изнајмување стадиони; интернати; информирање за образование; казина [коцкање] (обезбедување опрема во казина); коцкање [играње за пари]; курсеви за кореспонденција; ноќни клубови; обезбедување видео автомати за забава; обезбедување електронски он-лајн публикации што не можат да се даунлодираат; обезбедување користење онлајн музика,која не може да се преземе; обезбедување користење онлајн видеа,кои не може да се преземат; обезбедување услуги за караоке; образовни услуги; обука [тренирање]; објавување книги; објавување текстови,со исклучок на рекламни текстови; одржување претстави во живо; одржување часови по фитнес; он-лајн публикување електронски книги и списанија; опрема за музеи (обезбедување опрема за музеи) [претставувања,изложби]; организирање балови; организирање време на спортски натпревари; организирање и водење колоквиуми; организирање и водење концерти; организирање и водење конференции; организирање и водење конгреси; организирање и водење работилници [обука]; организирање и водење семинари; организирање и водење симпозиуми; организирање избори на убавици; ставање на располагање на филмови,кои не можат да се преземаат,по пат на услуги на пренос на видео записи на барање; ставање на расплагање на телевизиски програми,кои не можат да се преземат,по пат на услуги на пренос на видео записи на барање; снимање видеоленти; резервирање места за шоу програми; професионално насочување [совети во врска со образованието и оспособувањето]; продукција на шоу програми; продукција на радио и телевизиски програми; продукција на музика; продавање билети [забава]; прикажување филмови; преведување; практична обука [демонстрирање]; позирање за уметници како модели; подучување; пишување текстови што не се рекламни текстови; педагошки истражувања; организирање спортски

натпревари; организирање натпревари [образование или забава]; организирање модни ревии за забавни цели; организирање изложби за културни или образовни цели; организирање лотарии; школски образовни услуги; фотографија; физичко образование; услуги на личен тренер (фитнес); услуги на клубови [забава или образование]; услуги на кампови за летување [забава]; услуги на игри што се обезбедуваат он-лајн од една информатичка мрежа; услуги на здравствени клубови; услуги на естрадни уметници [забавувачи]; Услуги на дискотеки; услуги за толкување; услови за рекреирање (обезбедување услови за рекреирање)

кл. 42 анализа на компјутерски системи; анализа на ракопис [графологија]; хостирање сервери; хемиски услуги; чување резервни копии на податоци надвор од мрежата; утврдување автентичност на уметнички дела; услуги на научни лаборатории; услуги на надворешни фирми во областа на информациските технологии; услуги на кодирање податоци; услуги за заштита на компјутери од вируси; градежно советување; графички дизајн; давање информации за компјутерски технологии и програмирање преку интернет-страници; давање простор за веб [интернет] страници; дигитализација на документи [скенирање]; дизајнирање [индустриски дизајн]; електронско зачувување податоци; електронско нагледување на податоци за лична идентификација заради откривање кражба на идентитет преку Интернет; електронско надгледување на користење кредитни картички заради откривање измами преку Интернет; енергетска ревизија; изнајмување веб [интернет] сервери; изнајмување компјутери; изнајмување компјутерски програми; изработка на компјутерски програми; инсталирање компјутерски програми; истражување и развој за други; компјутерско програмирање; конверзија на компјутерски програми и податоци,освен физичка конверзија; консултации за безбедност на податоци; креирање и дизајнирање за други на индекси на информации засновани на Интернет [услуги на информатичка технологија]; креирање и одржување веб [интернет] страници за други; надгледување компјутерски системи заради откривање неовластен пристап или повреда на податоци; обезбедување алатки за пребарување по интернет; обезбедување научни информации,совети и консултации во однос на намалување на емисијата на јаглен; обновување комјутерски бази на податоци; обработка во облак [Cloud computing]; одржување компјутерски програми; осовременување на компјутерските програми; програмирање компјутерски системи; следење компјутерски системи со далечински пристап; советодавни услуги од областа на телекомуникациските технологии; советодавни услуги од областа на компјутерската технологија; советодавни услуги од областа на технологијата; советување во врска со информатичка технологија; советување за заштеда на енергија; советување за компјутерски програми; умножување компјутерски програми; софтвер како услуга [SaaS]; советување на полето на компјутерски хардвер; советување за правење веб-страници

кл. 43 хотели; услуги на камповите за летување; услуги на вашоку ресторан; услуги во барови; старечки домови; снек-барови; служење храна и пијалаци;

резервирање пансиони; резервирање хотели; ресторани; ресторани со самопослужување; рецепциски услуги за привремено сместување [управување со пристигнувања и заминувања]; пансиони; обезбедување објекти за кампување; мотели; летувалишта; кафетерии [експрес ресторани]; кантини; пансиони за сместување животни; резервирање за привремено сместување; бироа за сместување [хотели,пансиони]; бифеа; детски јасли; изнајмување автомати за вода за пиење; изнајмување за времено сместување; изнајмување простории за состаноци; изнајмување столови,маси,чаршави и стакларија,изнајмување уреди за готвење; изнајмување уреди за осветлување; изнајмување шатори; изработка на скулптури од храна; изнајмување преносни градежни објекти *

---

(210) **TM 2023/705** (220) 14/09/2023
(442) 30/11/2023
(731) **HARIS TALO Ul.Makedonija br.27/2/22,1000,Skopje,MK**
(740) БЕРИН Д.О.О. СКОПЈЕ бул. Кочо Рацин бр.14/1/1,1000 Скопје
(540)

Luxentte
Lighting your way.

(531) 27.05.17
(551) индивидуална
(510,511)
кл. 9 варијатори /регулатори/ на светлината,дистрибуциони ормари /електрика/,електрични водови,идентификациони обвивки за електрични жици,приклучоци за електрични водови,електрични кабли,кабелски спојки,електрични колектори,електрични кондензатори,електрични контакти,електрични отпорници,електрични прекинувачи,електрични претворувачи,електрични приклучоци,електрични релеи,електрични спојки /квачила,електрични трансформатори,sвончиња /електрични/ за врата,канали за електрични кабли,конектори,контактори /вклучни уреди/,контрола (електрични контролни апарати),копчиња за sвончиња,осигурувачи,покажувачи,прекинувачи,прекинувачи,придушувачи (калеми за придушувачи),приклучни кутии /електрика/,приклучни плочи,приклучоци,разводни кутии,разводни ормани,разводни пултови,регулирачи на светла,светлечки цевки за реклами,светлометри,сигнализатори за пожар,сигнални уреди,сончеви батерии,спојки за електронски кабли,спојни кутии,струјни исправувачи,струјни кругови (прекинувачи на струјни кругови),струјно преспојување (уреди за струјно преспојување),транзистори,трансформатори,трансформатори за зголемување на струјата,трепкачи,флуоресцентни екрани,џепни светилки (батерии за џепни светилки); сигнални светилки; оптички светилки; предупредувачки светилки [светилници]; стартери за електрични светилки; батерии за џебни светилки; баласти за флуоресцентни светилки; стартери за флуоресцентни светилки; баласти за флуоресцентни електрични светилки; светилки за употреба како предупредувачки светла; електронски придушувачи за работа на светилки со празнење; електронски контролни уреди

[ECG] за LED сијалички и светилки; сензори за движење за сигурносни светла
кл. 11 апарати за осветлување,електрични светилки,електрични светилки (грла за електрични светилки),флуоросцентни светилки,лед светилки,електрични свеќички,жарни нишки за електрични светилки,заварување /ламби за заварување/,замаглување (греачки уреди против замаглување /замрзнување/) за возила,замрзнувачи,лампиони,лачни ламби,согорувачи со жарна нишка,согорувачи /пламеници; инсталации на светилки со вжарени нишки на батериски погон за итни случаи; џебни светилки за употреба со електрични направи за полнење; инфрацрвени светилки,што не се за медицински цели; ултравиолетови светилки кои се користат за аквариуми; кабли за висечки светилки [опрема за осветлување]; ветилки со вжарени нишки за оптички инструменти; системи за осветлување со светилки на шини; светилки за инсталација на шини за осветлување; светилки со вжарени нишки и нивни делови;
крушки од светилки со вжарени нишки; светилки што ја насочуваат светлината нагоре; приклучоци за противтежа за висечки светилки; приклучоци за ѕидни светилки [освен прекинувачи]; светилки со висок интензитет на празнење; светилки во форма на свеќи; светилки за ламби на гас; електрични светилки за надворешно осветлување; светилки опремени со продложени потпори; тавански светилки со насочена светлина; светилки во форма на пенкало; електрични светилки за новогодишни елки; електрични светилки со вжарени нишки; електрични крушки од светилки; светилки со вжарени нишки; светилки за празнични декорации; компактни флуоресцентни светилки [CFL]; светилки за насочено осветлување; низи од украсни светилки; филтри за џебни светилки; сијалички за џебни светилки; непрозирни куќишта за светилки; божиќни светилки [освен свеќи]; ЛЕД џебни светилки; безбедносни LED светилки; крушки од светилки; светилки за шатори; светилки за кампување; светилки,на батерии; минијатурни крушки од светилки; светилки за електрични инсталации; светилки за празнична декорација; електрични светилки со избивање; опрема за електрични светилки; вертикални хартиени светилки [andon]; украсни завршетоци за светилки; електрични разнобојни украсни светилки; светилки за надворешна употреба; светилки за новогодишни елки; светилки на соларен погон; светилки; LED светилки; халогени светилки; ноќни светилки; декоративни светилки; проекторски светилки; подни светилки; челни светилки; паметни светилки; флуоресцентни светилки; светилки со жива; светилки за мијалници; улични светилки [канделабри]; прирабници за светилки; флуоресцентни електрични светилки; електрични ноќни светилки; светилки за читање; светилки за книги; висечки тавански светилки; светилки за аквариум; светилки за кациги; светилки со празнење; ѕидни светла; LED подводни светла; кровни светла [ламби]; трепкачки светла [украсни]; ЛЕД светла за пејсажи; штекери за електрични светла; стробоскопски светла [светлосни ефекти]; ноќни светла [освен свеќи]; низи од светла во боја; безбедносни светла чувствителни на движење; тавански вентилатори со вградени светла; низи од обоени светла за декорација; божиќни украси за осветлување [електрични светла]; светла во вид на купола,за мебел

кл. 35 рекламирање,водење на работење;управување со работата,групирање во корист на други,овозможувајќи потрошувачите соодветно да ги гледаат и купуваат овие стоки;услуги при увоз-извоз и продажба на големо и мало со варијатори /регулатори/ на светлината,дистрибуциони ормари /електрика/,електрични водови,идентификациони обвивки за електрични жици,приклучоци за електрични водови,електрични кабли,кабелски спојки,електрични колектори,електрични кондензатори,електрични контакти,електрични отпорници,електрични прекинувачи,електрични претворувачи,електрични приклучоци,електрични релеи,електрични спојки /квачила,електрични трансформатори,sвончиња /електрични/ за врата,канали за електрични кабли,конектори,контактори /вклучни уреди/,контрола (електрични контролни апарати),копчиња за sвончиња,осигурувачи,покажувачи,прекинувачи,прекинувачи,придушувачи (калеми за придушувачи),приклучни кутии /електрика/,приклучни плочи, приклучоци,разводни кутии,разводни ормани,разводни пултови,регулирачи на светла,светлечки цевки за реклами,светлометри,сигнализатори за пожар,сигнални уреди,сончеви батерии,спојки за електронски кабли,спојни кутии,струјни исправувачи,струјни кругови (прекинувачи на струјни кругови),струјно преспојување (уреди за струјно преспојување),транзистори,трансформатори,трансформатори за зголемување на струјата,трепкачи,флуоресцентни екрани,џепни светилки (батерии за џепни светилки);сигнални светилки;оптички светилки;предупредувачки светилки [светилници];стартери за електрични светилки;батерии за џебни светилки;баласти за флуоресцентни светилки;стартери за флуоресцентни светилки;баласти за флуоресцентни електрични светилки;светилки за употреба како предупредувачки светла;електронски придушувачи за работа на светилки со празнење;електронски контролни уреди [ECG] за LED сијалички и светилки;сензори за движење за сигурносни светла;апарати за осветлување,електрични светилки,електрични светилки (грла за електрични светилки),флуоросцентни светилки,лед светилки,електрични свеќички,жарни нишки за електрични светилки,заварување /ламби за заварување/,замаглување (греачки уреди против замаглување /замрзнување/) за возила,замрзнувачи,лампиони,лачни ламби,согорувачи со жарна нишка,согорувачи /пламеници;инсталации на светилки со вжарени нишки на батериски погон за итни случаи;џебни светилки за употреба со електрични направи за полнење;инфрацрвени светилки,што не се за медицински цели;ултравиолетови светилки кои се користат за аквариуми;кабли за висечки светилки [опрема за осветлување];ветилки со вжарени нишки за оптички инструменти;системи за осветлување со светилки на шини;светилки за инсталација на шини за осветлување;светилки со вжарени нишки и нивни делови;крушки од светилки со вжарени нишки;светилки што ја насочуваат светлината нагоре;приклучоци за противтежа за

висечки светилки;приклучоци за ѕидни светилки [освен прекинувачи];светилки со висок интензитет на празнење;светилки во форма на свеќи;светилки за ламби на гас;електрични светилки за надворешно осветлување;светилки опремени со продложени потпори;тавански светилки со насочена светлина;светилки во форма на пенкало;електрични светилки за новогодишни елки;електрични светилки со вжарени нишки;електрични крушки од светилки;светилки со вжарени нишки;светилки за празнични декорации;компактни флуоресцентни светилки [CFL];светилки за насочено осветлување;низи од украсни светилки;филтри за џебни светилки;сијалички за џебни светилки;непросирни куќишта за светилки;божиќни светилки [освен свеќи];ЛЕД џебни светилки;безбедносни LED светилки;крушки од светилки;светилки за шатори;светилки за кампување;светилки,на батерии;минијатурни крушки од светилки;светилки за електрични инсталации;светилки за празнична декорација;електрични светилки со избивање;опрема за електрични светилки;вертикални хартиени светилки [andon];украсни завршетоци за светилки;електрични разнобојни украсни светилки;светилки за надворешна употреба;светилки за новогодишни елки;светилки на соларен погон;светилки;LED светилки;халогени светилки;Ноќни светилки;декоративни светилки;проекторски светилки;подни светилки;челни светилки;паметни светилки;флуоресцентни светилки;светилки со жива;светилки за мијалници;улични светилки [канделабри];прирабници за светилки;флуоресцентни електрични светилки;електрични ноќни светилки;светилки за читање;светилки за книги;висечки тавански светилки;светилки за аквариум;светилки за кациги;светилки со празнење;ѕидни светла;LED подводни светла;кровни светла [ламби];трепкачки светла [украсни];ЛЕД светла за пејсажи;штекери за електрични светла;стробоскопски светла [светлосни ефекти];ноќни светла [освен свеќи];низи од светла во боја;безбедносни светла чувствителни на движење;тавански вентилатори со вградени светла;низи од обоени светла за декорација;божиќни украси за осветлување [електрични светла];светла во вид на купола,за мебел

---

(210) **ТМ 2023/708** (220) 14/09/2023
(442) 30/11/2023
(300) 018918654 29/08/2023 EM
(731) **The Gillette Company LLC One Gillette Park,Boston,Massachusetts 02127,US**
(740) Адвокатско друштво Поповски и Партнери Никола Вапцаров 2/4, 1000,Скопје
(540)

CHAMPION GOLD

(551) индивидуална
(510,511)
кл. 3 дезодоранси и антиперспиранти,спрејови за тело

---

(210) **ТМ 2023/712** (220) 15/09/2023
(442) 30/11/2023
(731) **ТРНИЦА ДОО с. Трница,Маврово и Ростуша Населено место без уличен систем бр. 1,с. Трница,Ростуша, Маврово и Ростуша,МК**
(540)

(591) светложолта,темна жолта,црна,сива,бела,златна,окер
(531) 03.04.11;25.01.15
(551) индивидуална
(510,511)
кл. 29 овчо полномасно полутврдо сирење со потекло од подрачјето на Кораб; овчи кашкавал со потекло од подрачјето на Кораб

---

(210) **ТМ 2023/713** (220) 15/09/2023
(442) 30/11/2023
(731) **ТРНИЦА ДОО с. Трница,Маврово и Ростуша Населено место без уличен систем бр. 1,с.Трница,Ростуша,Маврово и Ростуша,МК**
(540)

(591) светла зелена,темна зелена,црна,сива,бела,златна
(531) 03.04.02;03.04.11;25.01.15
(551) индивидуална
(510,511)
кл. 29 мешано сирење со потекло од подрачјето на Кораб; мешано меко сирење со потекло од подрачјето на Кораб; мешано меко бело сирење со потекло од подрачјето на Кораб; мешано полномасно зрело меко бело сирење во саламура со потекло од подрачјето на Кораб

---

(210) **ТМ 2023/720** (220) 18/09/2023
(442) 30/11/2023
(731) **Polifarma İlaç San. Ve Tic. A.Ş. Vakrflar OSB Mah. Sanayi Cad. No:22/1 59930 Ergene,TR**
(740) БЕРИН Д.О.О Скопје бул. Кочо Рацин бр. 14/1/1,1000,Скопје
(540)

Tygepol

(551) индивидуална
(510,511)
кл. 5 фармацевтски,медицински и ветеринарни производи; санитарни препарати за медицински цели; диететски супстанции прилагодени за медицинска или ветеринарна употреба,храна за бебиња; додатоци на исхрана за луѓе и животни;фластери,материјали за преврзување; материјал за пломбирање заби,забарски смоли; дезинфекциони средства;препарати за уништување на штетници; фунгициди,хербициди

---

(210) **ТМ 2023/723** (220) 19/09/2023
(442) 30/11/2023
(731) **Друштво за трговија, производство,услуги,шпедиција, увоз-извоз ПЕКАБЕСКО АД ул. 10 бр. 44,с. Кадино,1041 Илинден,Скопје,МК**
(740) БЕРИН Д.О.О Скопје бул. Кочо Рацин бр. 14/1/1,1000,Скопје
(540)

(591) црна,златна
(531) 03.07.03;03.07.24;26.04.15
(551) индивидуална
(510,511)
кл. 33 ракија; ракија од жолта дуња; ракија од бела дуња; ракија од малина; ракија од жолта кајсија; ракија од бела кајсија; ракија од жолта слива; ракија (вилјамовка); пелинковец

---

(210) **ТМ 2023/724** (220) 19/09/2023
(442) 30/11/2023
(731) **Друштво за трговија,производство ,услуги,шпедиција, увоз-извоз ПЕКАБЕСКО АД ул. 10 бр. 44,с. Кадино,1041 Илинден,Скопје,МК**
(740) БЕРИН Д.О.О Скопје бул. Кочо Рацин бр. 14/1/1,1000,Скопје
(540)

ПЕВАЦ

(551) индивидуална
(510,511)
кл. 33 ракија; ракија од жолта дуња; ракија од бела дуња; ракија од малина; ракија од жолта кајсија; ракија од бела кајсија; ракија од жолта слива; ракија (вилјамовка); пелинковец

---

(210) **ТМ 2023/726** (220) 20/09/2023
(442) 30/11/2023
(731) **FREZYDERM S.A. 75,Menandrou street,GR 104-37,Athens,GR**
(740) ПЕТОШЕВИЌ ДООЕЛ СКОПЈЕ ул. Орце Николов 68/4 реон 20,1000,Скопје
(540)

FREZYDERM SUNSCREEN VELVET

(551) индивидуална
(510,511)
кл. 3 козметички производи; креми и масла за сончање и заштита од сонце; препарати за заштита од сонце; производи за убавина

---

(210) **ТМ 2023/727** (220) 20/09/2023
(442) 30/11/2023
(731) **Jamieson Laboratories Ltd. 1 Adelaide Street East,Suite 2200,M5C 2V9 Toronto,Ontario,CA**
(740) ПЕТОШЕВИЌ ДООЕЛ СКОПЈЕ ул. Орце Николов 68/4 реон 20,1000,Скопје
(540)

(591) зелена,црвена,портокалова,жолта
(531) 01.15.01;05.03.13;27.05.07
(551) индивидуална
(510,511)
кл. 5 природни здравствени производи,имено диететски,хранливи,ботанички,билни,витамински,минерални,прехранбени,нутриционистички и фитохемиски додатоци за општо здравје и благосостојба

---

(210) **ТМ 2023/731** (220) 21/09/2023
(442) 30/11/2023

(731) **Monster Energy Company 1 Monster Way,Corona,California 92879,US**
(740) ПЕТОШЕВИЌ ДООЕЛ СКОПЈЕ
ул. Орце Николов 68/4 реон 20,1000,Скопје
(540)

PREDATOR

(551) индивидуална
(510,511)
кл. 32 безалкохолни пијалаци

---

(210) **ТМ 2023/733** (220) 21/09/2023
(442) 30/11/2023
(731) **АСПЕКТУС ФАРМА ДОО експорт-импорт с. Бунарџик,Илинден ул. 103 бр. блок 17/ТИРЗ БУНАРЏИК ИЛИНДЕН ,1000,Скопје,МК**
(740) БЕРИН Д.О.О Скопје бул. Кочо Рацин бр. 14/1/1,1000,Скопје
(540)

LENASPECT

(551) индивидуална
(510,511)
кл. 5 фармацевтски и ветеринарни производи; санитарни препарати за медицински цели; диететски супстанции прилагодени за медицинска употреба,храна за бебиња; фластери,материјали за преврзување; материјал за пломбирање заби,забарски смоли; дезинфекциони средства; препарати за уништување штетници; фунгициди,хербициди

---

(210) **ТМ 2023/745** (220) 22/09/2023
(442) 30/11/2023
(731) **АСПЕКТ ДОО Скопје ул. 11-ти Октомври бр. 25/9,1000,Скопје,МК**
(740) БЕРИН Д.О.О Скопје бул. Кочо Рацин бр. 14/1/1,1000,Скопје
(540)

aspekt

(591) светло и темно сина
(531) 27.05.08
(551) индивидуална
(510,511)
кл. 35 рекламирање; деловно управување,организација и администрација; канцелариски работи; компјутерски бази на податоци (собирање и систематизација на информации во компјутерски бази на податоци); ажурирање и одржување податоци во компјутерски бази на податоци; компјутерска обработка на податоци
кл. 38 компјутерска комуникација и интернет пристап; телекомуникациски услуги помеѓу компјутерски мрежи; пренос на податоци; услуги на дигитален пренос; овозможување пристап до глобалните компјутерски мрежи и други компјутерски мрежи; овозможување пристап до глобална информативна мрежа за повеќе корисници
кл. 42 научни и технолошки услуги и истражувања и планирања кои се однесуваат на истите; услуги за индустриски анализи и истражувања; изработка и развој на компјутерски хардвер и софтвер; креирање,одржување и прилагодување на софтвер; изработка и развој на софтвер за обработка и дистрибуција на мултимедијални содржини; изработка,одржување и хостирање на на веб-страни; програмирање на мултимедијални апликации; инсталација и прилагодување на софтвер за компјутерски апликации; хостирање на компјутеризирани податоци,датотеки,апликации и информации; проектирање и развој на

софтвер во областа на мобилните апликации; услуги за техничка поддршка во врска со компјутерски софтвер и апликации; консултации во областа на информатичка технологија; консултации во областа на компјутери; консултантски услуги кои се однесуваат на компјутерско програмирање; консултантски услуги во областа на дизајн на софтвер; компјутерско програмирање за телекомуникации; советодавни услуги од областа на телекомуникациските технологии; компјутерски проект менаџмент во областа на електронска обработка на податоци [EOP]; хостирање сервери; програмирање на оперативен софтвер за компјутерски мрежи и сервери; изнајмување на сервери за бази на податоци (на трети лица); развој и одржување на бази на податоци; технолошки консултантски услуги за дигитална трансформација; развивање на софтверски решенија за интернет-провајдери и за интернет корисници; консултации за тестирање на апликативни системи; услуги за автентикација (контрола) на податоци што се пренесуваат преку телекомуникации; истражување во областа на комуникациска технологија; развој,одржување и ажурирање на софтвер за комуникациски системи; компјутерско програмирање за обработка на податоци и комуникациски системи; обезбедување на пребарувачи за добивање на податоци преку комуникациски мрежи

(210) **ТМ 2023/747** (220) 22/09/2023
(442) 30/11/2023
(731) **Трговско друштво за производство,трговија,угостителство и услуги ХИТ 73 ДОО увоз-извоз с.Камењане Боговиње 1221,с. Камењане,МК**
(740) Никола Апостоловски,адвокат
ул. Јане Сандански бр. 63/2,1200,Тетово
(540)

(591) црна,бела,жолта,зелена,црвена
(531) 01.01.05;01.05.06;01.05.12;25.01.05
(551) индивидуална
(510,511)
кл. 29 млеко и млечни производи
кл. 35 услуги за трговија на големо во врска со млечни производи

(210) **ТМ 2023/750** (220) 26/09/2023
(442) 30/11/2023
(731) **Трговско друштво за производство,трговија,угостителство и услуги ХИТ 73 ДОО увоз-извоз с.Камењане Боговиње ,МК**
(740) Никола Апостоловски,адвокат
ул. Јане Сандански бр. 63/2,1200,Тетово
(540)

HIT 73

(551) индивидуална
(510,511)
кл. 29 млеко и млечни производи
кл. 35 услуги за трговија на големо во врска со млечни производи

(210) **ТМ 2023/751** (220) 26/09/2023
(442) 30/11/2023
(731) **12 Yard Productions (Investments) Limited ITV White City,201 Wood Lane,London,W12 7RU,UK**

(740) Друштво за застапување од областа на индустриската сопственост ЖИВКО МИЈАТОВИЌ АНД ПАРТНЕРС ДОО Скопје ул. Даме Груев бр. 3/2-11,1000,Скопје
(540)

(591) сите нијанси на жолта и златна,бела,црна
(531) 26.13.25;27.05.01;27.07.01
(551) индивидуална
(510,511)
кл. 41 услуги за забава; услуги за забава во форма на телевизиски програми,кабелски,сателитски и интернет програми; услуги за забава во форма на натпревари,натпревари за пеење и настапи во живо; телевизиски услуги за забава вклучувајќи телефонско учество на публика; услуги за интерактивна забава со користење мобилен телефон; едукативни услуги поврзани со забава; услуги за забава во форма на искуство со виртуелна игра; овозможување информации за забава преку веб-сајт; продукција,презентирање,дистрибуирање и изнајмување на телевизиски,кабелски,сателитски и интернет програми и на филмови,снимање на звуци,видео снимање и ДВД-а; развивање на формати за телевизиски програми; организирање,продукција и презентирање на настани за едукативни,културни или забавни цели; организирање,продукција,презентирање,турнири,натпревари,игри,квизови,забавни игри за публика,денови за забава,емисии,турнеи (roadshows),организирани настани,настапи во живо,забава во студио и настани со учество на публика; забавен парк и услуги за забава во аркади; видео од интернет (што не може да се преземе); објавување книги,магазини,текстови,печатени материјали и снимки; објавување и обезбедување на електронски публикации и онлајн публикации,вклучувајќи електронски книги,весници,списанија (периодични изданија),стрипови,дневници (публикации),книги,прирачници,наставни материјали и материјали за учење; овозможување онлајн видео клипови што не се преземаат и друга мултимедијална дигитална содржина која содржи аудио,видео,уметничка работа,и/или текст од или поврзано со телевизиски серии што се емитуваат; овозможување на игри од интернет; услуги за онлајн компјутерски игри; услуги за онлајн играње и коцкање; услуги за казино,обложување,играње и коцкање; информативни и советодавни услуги поврзани со било кои од горенаведените услуги

---

(210) **ТМ 2023/756** (220) 27/09/2023
(442) 30/11/2023
(731) **Акционерско друштво за осигурување и реосигурување МАКЕДОНИЈА Скопје - Виена Иншуренс Груп ул.11-ти Октомври бр.25,1000, Скопје,МК**
(740) Адвокатско друштво Пепељугоски ул.”Димитрие Чуповски” 4/ 1-1,1000,Скопје
(540)

ДОЗ

(551) индивидуална
(510,511)
кл. 36 осигурување; осигурување од несреќи; посредување при осигурување;

осигурување од пожар; здравствено осигурување

(210) **ТМ 2023/757** (220) 27/09/2023
(442) 30/11/2023
(731) **Акционерско друштво за осигурување и реосигурување МАКЕДОНИЈА Скопје - Виена Иншуренс Груп ул.11-ти Октомври бр.25,1000, Скопје,МК**
(740) Адвокатско друштво Пепељугоски ул."Димитрие Чуповски" 4/1-1,1000,Скопје
(540)

ДОЗ МАКЕДОНИЈА

(551) индивидуална
(510,511)
кл. 36 осигурување; осигурување од несреќи; посредување при осигурување; осигурување од пожар; здравствено осигурување

(210) **ТМ 2023/758** (220) 27/09/2023
(442) 30/11/2023
(731) **Акционерско друштво за осигурување и реосигурување МАКЕДОНИЈА Скопје - Виена Иншуренс Груп ул.11-ти Октомври бр.25,1000, Скопје,МК**
(740) Адвокатско друштво Пепељугоски ул."Димитрие Чуповски" 4/1-1,1000,Скопје
(540)

ЗОИЛ

(551) индивидуална
(510,511)
кл. 36 осигурување; осигурување од несреќи; посредување при осигурување; осигурување од пожар; здравствено осигурување

(210) **ТМ 2023/759** (220) 27/09/2023
(442) 30/11/2023
(731) **Акционерско друштво за осигурување и реосигурување МАКЕДОНИЈА Скопје - Виена Иншуренс Груп ул.11-ти Октомври бр.25,1000, Скопје,МК**
(740) Адвокатско друштво Пепељугоски ул."Димитрие Чуповски" 4/1-1,1000,Скопје
(540)

ЗОИЛ МАКЕДОНИЈА

(551) индивидуална
(510,511)
кл. 36 осигурување; осигурување од несреќи; посредување при осигурување; осигурување од пожар; здравствено осигурување

(210) **ТМ 2023/760** (220) 27/09/2023
(442) 30/11/2023
(731) **Акционерско друштво за осигурување и реосигурување МАКЕДОНИЈА Скопје - Виена Иншуренс Груп ул.11-ти Октомври бр.25,1000, Скопје,МК**
(740) Адвокатско друштво Пепељугоски ул."Димитрие Чуповски" 4/1-1,1000,Скопје
(540)

АДОР МАКЕДОНИЈА

(551) индивидуална
(510,511)
кл. 36 осигурување; осигурување од несреќи; посредување при осигурување; осигурување од пожар; здравствено осигурување

(210) **ТМ 2023/773** (220) 02/10/2023
(442) 30/11/2023
(731) **GRENDENE S.A. Avenida Pimentel Gomes,214,Expectativa em Sobral/CE 62040-125,BR**

(740) Друштво за застапување од областа на индустриската сопственост ЖИВКО МИЈАТОВИЌ АНД ПАРТНЕРС ДОО Скопје Ул. Даме Груев бр. 3/2-11 1000 Скопје
(540)

ZAXY

(551) индивидуална
(510,511)
кл. 25 женски обувки и обувки за деца,имено,сандали,рамни обувки,влечки,обувки за на плажа,влечки за капење,обувки за тенис и чизми

---

(210) **TM 2023/782** (220) 05/10/2023
(442) 30/11/2023
(300) 98/146,073 23/08/2023 US
(731) **Breeze Smoke LLC 1471 E Nine Mile Rd.,Unit 200,Hazel Park,Michigan 48030,US**
(740) БИНПРО ДООЕЛ СКОПЈЕ ул. Ленинова бр.15а-13,1000 Скопје
(540)

BREEZE ELITE

(551) индивидуална
(510,511)
кл. 34 електронски цигари за еднократна употреба

---

(210) **TM 2023/783** (220) 05/10/2023
(442) 30/11/2023
(300) 97/900,128 21/04/2023 US
(731) **Breeze Smoke LLC 1471 E Nine Mile Rd.,Unit 200,Hazel Park,Michigan 48030,US**
(740) БИНПРО ДООЕЛ СКОПЈЕ ул. Ленинова бр.15а-13,1000 Скопје
(540)

BREEZE
— SMOKE —

(531) 27.05.17
(551) индивидуална
(510,511)
кл. 34 електронски цигари за еднократна употреба;

---

(210) **TM 2023/786** (220) 09/10/2023
(442) 30/11/2023
(300) Z-202370800 12/09/2023 SI
(731) **KRKA,tovarna zdravil,d.d.,Novo mesto,Šmarješka cesta 6,8000,Novo Mesto,SI**
(740) БИНПРО ДООЕЛ СКОПЈЕ ул. Ленинова бр.15а-13,1000 Скопје
(540)

DAGRAFORS

(551) индивидуална
(510,511)
кл. 5 фармацевтски препарати

ПРЕГЛЕДИ / PASQYRA

ПРЕГЛЕД НА ПРИЈАВИ НА ТРГОВСКИ МАРКИ СПОРЕД МЕЃУНАРОДНАТА КЛАСИФИКАЦИЈА НА ТРГОВСКИ МАРКИ / PASQYRA E APLIKIMEVE PËR MARKA TREGTARE SIPAS KUALIFIKIMIT NDËRKOMBËTAR TË MARKAVE TREGTARE

(510) код во Меѓународната класафикација на трговски марки (Ниченска) / kodi në kualifikimin ndërkombëtar të markave tregtare (Niçe)
(210) број на пријавата / numri i aplikimit

(510)	(210)
2	MK/T/2023/0351
2	MK/T/2023/0548
3	MK/T/2023/0300
3	MK/T/2023/0308
3	MK/T/2023/0346
3	MK/T/2023/0351
3	MK/T/2023/0541
3	MK/T/2023/0543
3	MK/T/2023/0544
3	MK/T/2023/0708
3	MK/T/2023/0726
5	MK/T/2022/0638
5	MK/T/2022/0924
5	MK/T/2023/0079
5	MK/T/2023/0100
5	MK/T/2023/0219
5	MK/T/2023/0300
5	MK/T/2023/0308
5	MK/T/2023/0347
5	MK/T/2023/0348
5	MK/T/2023/0350
5	MK/T/2023/0351
5	MK/T/2023/0368
5	MK/T/2023/0372
5	MK/T/2023/0543
5	MK/T/2023/0544
5	MK/T/2023/0546
5	MK/T/2023/0550
5	MK/T/2023/0551
5	MK/T/2023/0622
5	MK/T/2023/0626
5	MK/T/2023/0627
5	MK/T/2023/0639
5	MK/T/2023/0671
5	MK/T/2023/0672
5	MK/T/2023/0681
5	MK/T/2023/0684
5	MK/T/2023/0702
5	MK/T/2023/0720
5	MK/T/2023/0727
5	MK/T/2023/0733
5	MK/T/2023/0786
7	MK/T/2023/0346
8	MK/T/2023/0359
9	MK/T/2023/0274
9	MK/T/2023/0358
9	MK/T/2023/0365
9	MK/T/2023/0369
9	MK/T/2023/0382
9	MK/T/2023/0383
9	MK/T/2023/0384
9	MK/T/2023/0499
9	MK/T/2023/0603
9	MK/T/2023/0665
9	MK/T/2023/0696
9	MK/T/2023/0705
10	MK/T/2023/0346
10	MK/T/2023/0359
10	MK/T/2023/0702
11	MK/T/2023/0274
11	MK/T/2023/0351
11	MK/T/2023/0364
11	MK/T/2023/0668
11	MK/T/2023/0705
12	MK/T/2023/0346
12	MK/T/2023/0555
12	MK/T/2023/0597
14	MK/T/2023/0364
16	MK/T/2023/0271
16	MK/T/2023/0272
16	MK/T/2023/0273
16	MK/T/2023/0364
16	MK/T/2023/0365
16	MK/T/2023/0640
18	MK/T/2023/0285
18	MK/T/2023/0358
19	MK/T/2023/0343
19	MK/T/2023/0548
19	MK/T/2023/0568
19	MK/T/2023/0569
20	MK/T/2023/0285
20	MK/T/2023/0364
20	MK/T/2023/0599
20	MK/T/2023/0668

21	MK/T/2023/0274
21	MK/T/2023/0346
21	MK/T/2023/0358
21	MK/T/2023/0359
24	MK/T/2023/0285
24	MK/T/2023/0351
24	MK/T/2023/0364
24	MK/T/2023/0370
24	MK/T/2023/0612
25	MK/T/2023/0308
25	MK/T/2023/0358
25	MK/T/2023/0370
25	MK/T/2023/0464
25	MK/T/2023/0500
25	MK/T/2023/0612
25	MK/T/2023/0640
25	MK/T/2023/0703
25	MK/T/2023/0773
26	MK/T/2023/0346
26	MK/T/2023/0358
27	MK/T/2023/0285
27	MK/T/2023/0346
27	MK/T/2023/0358
27	MK/T/2023/0364
27	MK/T/2023/0370
28	MK/T/2023/0358
28	MK/T/2023/0382
28	MK/T/2023/0383
28	MK/T/2023/0384
28	MK/T/2023/0599
28	MK/T/2023/0665
29	MK/T/2023/0304
29	MK/T/2023/0345
29	MK/T/2023/0362
29	MK/T/2023/0499
29	MK/T/2023/0501
29	MK/T/2023/0552
29	MK/T/2023/0690
29	MK/T/2023/0691
29	MK/T/2023/0712
29	MK/T/2023/0713

29	MK/T/2023/0747
29	MK/T/2023/0750
30	MK/T/2023/0499
30	MK/T/2023/0540
30	MK/T/2023/0550
30	MK/T/2023/0551
30	MK/T/2023/0600
30	MK/T/2023/0642
30	MK/T/2023/0698
31	MK/T/2023/0499
32	MK/T/2023/0350
32	MK/T/2023/0361
32	MK/T/2023/0368
32	MK/T/2023/0372
32	MK/T/2023/0550
32	MK/T/2023/0551
32	MK/T/2023/0556
32	MK/T/2023/0600
32	MK/T/2023/0731
33	MK/T/2023/0350
33	MK/T/2023/0556
33	MK/T/2023/0640
33	MK/T/2023/0723
33	MK/T/2023/0724
34	MK/T/2022/1099
34	MK/T/2023/0335
34	MK/T/2023/0352
34	MK/T/2023/0353
34	MK/T/2023/0354
34	MK/T/2023/0355
34	MK/T/2023/0356
34	MK/T/2023/0579
34	MK/T/2023/0693
34	MK/T/2023/0694
34	MK/T/2023/0699
34	MK/T/2023/0782
34	MK/T/2023/0783
35	MK/T/2022/1057
35	MK/T/2022/1058
35	MK/T/2023/0042
35	MK/T/2023/0271

35	MK/T/2023/0272
35	MK/T/2023/0273
35	MK/T/2023/0274
35	MK/T/2023/0277
35	MK/T/2023/0281
35	MK/T/2023/0285
35	MK/T/2023/0346
35	MK/T/2023/0351
35	MK/T/2023/0357
35	MK/T/2023/0358
35	MK/T/2023/0360
35	MK/T/2023/0365
35	MK/T/2023/0369
35	MK/T/2023/0370
35	MK/T/2023/0499
35	MK/T/2023/0501
35	MK/T/2023/0540
35	MK/T/2023/0548
35	MK/T/2023/0599
35	MK/T/2023/0612
35	MK/T/2023/0623
35	MK/T/2023/0624
35	MK/T/2023/0679
35	MK/T/2023/0685
35	MK/T/2023/0686
35	MK/T/2023/0687
35	MK/T/2023/0695
35	MK/T/2023/0697
35	MK/T/2023/0698
35	MK/T/2023/0700
35	MK/T/2023/0701
35	MK/T/2023/0703
35	MK/T/2023/0704
35	MK/T/2023/0705
35	MK/T/2023/0745
35	MK/T/2023/0747
35	MK/T/2023/0750
36	MK/T/2023/0271
36	MK/T/2023/0272
36	MK/T/2023/0273
36	MK/T/2023/0281

36	MK/T/2023/0366
36	MK/T/2023/0367
36	MK/T/2023/0382
36	MK/T/2023/0383
36	MK/T/2023/0384
36	MK/T/2023/0623
36	MK/T/2023/0624
36	MK/T/2023/0685
36	MK/T/2023/0704
36	MK/T/2023/0756
36	MK/T/2023/0757
36	MK/T/2023/0758
36	MK/T/2023/0759
36	MK/T/2023/0760
37	MK/T/2022/1057
37	MK/T/2022/1058
37	MK/T/2023/0063
37	MK/T/2023/0343
37	MK/T/2023/0568
37	MK/T/2023/0569
37	MK/T/2023/0668
37	MK/T/2023/0685
38	MK/T/2023/0370
38	MK/T/2023/0601
38	MK/T/2023/0602
38	MK/T/2023/0696
38	MK/T/2023/0701
38	MK/T/2023/0745
39	MK/T/2023/0364

39	MK/T/2023/0366
39	MK/T/2023/0367
39	MK/T/2023/0685
39	MK/T/2023/0704
40	MK/T/2023/0364
41	MK/T/2023/0042
41	MK/T/2023/0277
41	MK/T/2023/0337
41	MK/T/2023/0346
41	MK/T/2023/0357
41	MK/T/2023/0358
41	MK/T/2023/0365
41	MK/T/2023/0382
1	MK/T/2023/0383
41	MK/T/2023/0384
41	MK/T/2023/0499
41	MK/T/2023/0500
41	MK/T/2023/0616
41	MK/T/2023/0665
41	MK/T/2023/0673
41	MK/T/2023/0685
41	MK/T/2023/0686
41	MK/T/2023/0687
41	MK/T/2023/0696
41	MK/T/2023/0700
41	MK/T/2023/0704
41	MK/T/2023/0751
42	MK/T/2023/0271
42	MK/T/2023/0272

42	MK/T/2023/0273
42	MK/T/2023/0346
42	MK/T/2023/0358
42	MK/T/2023/0364
42	MK/T/2023/0499
42	MK/T/2023/0568
42	MK/T/2023/0569
42	MK/T/2023/0623
42	MK/T/2023/0624
42	MK/T/2023/0700
42	MK/T/2023/0704
42	MK/T/2023/0745
43	MK/T/2023/0277
43	MK/T/2023/0499
43	MK/T/2023/0600
43	MK/T/2023/0685
43	MK/T/2023/0695
43	MK/T/2023/0697
43	MK/T/2023/0704
44	MK/T/2023/0499
45	MK/T/2023/0281
45	MK/T/2023/0686
45	MK/T/2023/0687
45	MK/T/2023/0701

ПРЕГЛЕД ПО НОСИТЕЛИ НА ПРИЈАВИ НА ТРГОВСКИ МАРКИ / PASQYRA SIPAS BARTËSVE TË APLIKIMEVE TË MARKAVE TREGTARE

(731) носител на правото на трговски марка / Pronari i të drejtës së markës tregtare
(210) број на трговската марка / numri i markës tregtare

(731)	(210)
12 Yard Productions (Investments) Limited	MK/T/2023/0751
AHKS GmbH & Co.KG	MK/T/2023/0552
Adecco Group AG	MK/T/2023/0357
BORRN LTD	MK/T/2023/0359
Boehringer Ingelheim Vetmedica GmbH	MK/T/2023/0622
Breeze Smoke LLC	MK/T/2023/0782
Breeze Smoke LLC	MK/T/2023/0783
BuzzBallz, LLC (DBA, Southern Champion)	MK/T/2023/0556
Eicher Motors Limited	MK/T/2023/0366
Eicher Motors Limited	MK/T/2023/0367
Entrio tehnologije d.o.o.	MK/T/2023/0365
FREZYDERM S.A.	MK/T/2023/0726
G.L.Pharma GmbH	MK/T/2022/0638
GABA International Holding GmbH	MK/T/2023/0541
GEN İLAÇ VE SAĞLIK ÜRÜNLERI SANAYI VE TICARET ANONIM ŞIRKETI	MK/T/2023/0348
GRENDENE S.A.	MK/T/2023/0773
Guizhou Hanke Junfeng Wine Co., Ltd.	MK/T/2023/0640
HARIS TALO	MK/T/2023/0705
HAVER FARMA İlaç A.Ş.	MK/T/2023/0347
HELLENIC FUELS AND LUBRICANTS SINGLE MEMBER INDUSTRIAL AND COMMERCIAL SOCIETE ANONYME", also trading as "EKO ABEE	MK/T/2023/0063
HELLENIC FUELS AND LUBRICANTS SINGLE MEMBER INDUSTRIAL AND COMMERCIAL SOCIETE ANONYME, also trading as "EKO ABEE"	MK/T/2022/1057
HELLENIC FUELS AND LUBRICANTS SINGLE MEMBER INDUSTRIAL AND COMMERCIAL SOCIETE ANONYME, also trading as "EKO ABEE"	MK/T/2022/1058
Hemofarm A.D. farmaceutsko-hemijska industrija Vršac	MK/T/2023/0543
Hemofarm A.D. farmaceutsko-hemijska industrija Vršac	MK/T/2023/0544
Hemofarm A.D. farmaceutsko-hemijska industrija Vršac	MK/T/2023/0546
Hemofarm A.D. farmaceutsko-hemijska industrija Vršac	MK/T/2023/0671
Hemofarm A.D. farmaceutsko-hemijska industrija Vršac	MK/T/2023/0672
Holt`s Company (Delaware corporation)	MK/T/2022/1099
Jamieson Laboratories Ltd.	MK/T/2023/0727
KRKA, tovarna zdravil, d.d., Novo mesto	MK/T/2023/0786
KUINDA SHPK	MK/T/2023/0679
Kia Corporation	MK/T/2023/0603
La Aurora, S.A.	MK/T/2023/0352

La Aurora, S.A.	MK/T/2023/0353
La Aurora, S.A.	MK/T/2023/0354
La Aurora, S.A.	MK/T/2023/0355
La Aurora, S.A.	MK/T/2023/0356
McCain Foods Limited	MK/T/2023/0499
Millennium & Copthorne International Limited	MK/T/2023/0695
Millennium & Copthorne International Limited	MK/T/2023/0696
Millennium & Copthorne International Limited	MK/T/2023/0697
Monster Energy Company	MK/T/2023/0731
N.P.T. Trepharm	MK/T/2023/0702
NBA Properties, Inc.	MK/T/2023/0500
NEF-NEF (NEF-NEF) VIOMICHANIA KAI EMPORIA LEUKON EIDON ANONIMI ETAIREIA	MK/T/2023/0370
NIKE INNOVATE C.V. a limited partnership (commanditaire vennootschap) organized and existing under the laws of the Netherlands	MK/T/2023/0346
NIKE INNOVATE C.V. a limited partnership (commanditaire vennootschap) organized and existing under the laws of the Netherlands	MK/T/2023/0358
NOTAbrillant Design & Style SH.P.K.	MK/T/2023/0285
Neoplanta Industrija mesa DOO	MK/T/2023/0362
Oatly AB	MK/T/2023/0690
Oatly AB	MK/T/2023/0691
PROTEIN SCIENCES CORPORATION	MK/T/2023/0639
PepsiCo, Inc.	MK/T/2023/0361
Philip Morris Products S.A.	MK/T/2023/0693
Philip Morris Products S.A.	MK/T/2023/0694
Philip Morris Products S.A.	MK/T/2023/0699
Polifarma İlaç San. Ve Tic. A.Ş.	MK/T/2023/0720
Prime Hydration LLC	MK/T/2023/0368
RB Health (US) LLC	MK/T/2023/0100
The Coca-Cola Company	MK/T/2023/0350
The Coca-Cola Company	MK/T/2023/0372
The Gillette Company LLC	MK/T/2023/0708
UPL MAURITIUS LIMITED	MK/T/2023/0626
UPL MAURITIUS LIMITED	MK/T/2023/0627
Unique Shield Sdn Bhd	MK/T/2023/0335
Unique Shield Sdn Bhd	MK/T/2023/0579
Vellea Global JSC	MK/T/2023/0364
XCMG Construction Machinery Co., Ltd	MK/T/2023/0555
АЛКАЛОИД АД Скопје	MK/T/2023/0681
АЛКАЛОИД АД Скопје	MK/T/2023/0684
АСПЕКТ ДОО Скопје	MK/T/2023/0745
АСПЕКТУС ФАРМА ДОО експорт-импорт с. Бунарџик, Илинден	MK/T/2023/0733

Агрофила Дооел	MK/T/2023/0345
Аксапта Мастерс ДОО Скопје	MK/T/2023/0616
Акционерско друштво за осигурување и реосигурување МАКЕДОНИЈА Скопје - Виена Иншуренс Груп	MK/T/2023/0756
Акционерско друштво за осигурување и реосигурување МАКЕДОНИЈА Скопје - Виена Иншуренс Груп	MK/T/2023/0757
Акционерско друштво за осигурување и реосигурување МАКЕДОНИЈА Скопје - Виена Иншуренс Груп	MK/T/2023/0758
Акционерско друштво за осигурување и реосигурување МАКЕДОНИЈА Скопје - Виена Иншуренс Груп	MK/T/2023/0759
Акционерско друштво за осигурување и реосигурување МАКЕДОНИЈА Скопје - Виена Иншуренс Груп	MK/T/2023/0760
Александар Стојанов	MK/T/2023/0337
БАЛИ КОМПАНИ експорт-импорт с. Градец, Врапчиште	MK/T/2023/0501
ВИВА ФРЕШ СТОРЕ ДООЕЛ Скопје	MK/T/2023/0300
ВИВА ФРЕШ СТОРЕ ДООЕЛ Скопје	MK/T/2023/0304
ВИВА ФРЕШ СТОРЕ ДООЕЛ Скопје	MK/T/2023/0308
Владимир Ристовски	MK/T/2023/0597
ГАЛИНОС ФАРМ ДОО Илинден	MK/T/2022/0924
Градежно друштво ГРАНИТ АД Скопје	MK/T/2023/0568
Градежно друштво ГРАНИТ АД Скопје	MK/T/2023/0569
Д&Д ФАШИОН ДОО Скопје	MK/T/2023/0703
ДГТУ Лимак ДОО Скопје	MK/T/2023/0685
Даниел Пешов	MK/T/2023/0704
Дардан Тела	MK/T/2023/0612
Доро Цаффе Дооел	MK/T/2023/0698
Друштво за консултантски услуги маркетинг и трговија ЦБС КОНСАЛТИНГ ДООЕЛ Скопје	MK/T/2023/0700
Друштво за консултантски услуги маркетинг и трговија ЦБС КОНСАЛТИНГ ДООЕЛ Скопје	MK/T/2023/0701
Друштво за маркетинг и ПР МЕДИЈА КОНСАЛТИНГ ДОО Скопје	MK/T/2023/0281
Друштво за посредување и онлајн продажба СТАР СХОП ДОО Скопје	MK/T/2023/0360
Друштво за преработка на кафе и трговија на големо и мало “РИО“ ДООЕЛ увоз-извоз	MK/T/2023/0642
Друштво за приредување игри на среќа Државна видеолотарија на Република Македонија -Касинос Аустриа ДОО Скопје	MK/T/2023/0382
Друштво за приредување игри на среќа Државна видеолотарија на Република Македонија -Касинос Аустриа ДОО Скопје	MK/T/2023/0383
Друштво за приредување игри на среќа Државна видеолотарија на Република Македонија-Касинос Аустриа ДОО Скопје	MK/T/2023/0384
Друштво за производство, градежништво, трговија и услуги СМАРТ БИТ ДОО Битола	MK/T/2023/0343
Друштво за производство, промет и услуги ВИВАКС ДОО увоз-извоз Скопје	MK/T/2023/0550

Друштво за производство, промет и услуги ВИВАКС ДОО увоз-извоз Скопје	MK/T/2023/0551
Друштво за производство, промет и услуги ПИРИН ЕКСПОРТ СПА ДООЕЛ увоз-извоз Скопје	MK/T/2023/0668
Друштво за производство, трговија, образование и услуги МЕЃУНАРОДЕН ЦЕНТАР ЗА СЛАВЈАНСКА ПРОСВЕТА увоз-извоз ДООЕЛ Свети Николе	MK/T/2023/0673
Друштво за производство, угостителство, трговија и услуги КОЛИД С ТИМ ДООЕЛ увоз-извоз с.Колешино Ново Село	MK/T/2023/0540
Друштво за советување, услуги и организирање на настани ГЛОБАЛ МЕДИА ГРОУП ДООЕЛ Скопје	MK/T/2023/0277
Друштво за трговија и услуги АСДО ТЕХНОЛОГИЈА ДОО Скопје	MK/T/2023/0369
Друштво за трговија и услуги ЕВРО ГЕЈМС ТЕХНОЛОЏИ ДООЕЛ Скопје	MK/T/2023/0665
Друштво за трговија и услуги КОМПАНИВАЛ ДООЕЛ Скопје	MK/T/2023/0271
Друштво за трговија и услуги КОМПАНИВАЛ ДООЕЛ Скопје	MK/T/2023/0272
Друштво за трговија и услуги КОМПАНИВАЛ ДООЕЛ Скопје	MK/T/2023/0273
Друштво за трговија, производство, услуги, шпедиција, увоз-извоз ПЕКАБЕСКО АД	MK/T/2023/0723
Друштво за трговија, производство, услуги, шпедиција, увоз-извоз ПЕКАБЕСКО АД	MK/T/2023/0724
Друштво за управување со приватни инвестициски фондови СН ЕКВИТИ ДОО Битола	MK/T/2023/0623
Друштво за управување со приватни инвестициски фондови СН ЕКВИТИ ДОО Битола	MK/T/2023/0624
Друштвоза производство, трговија и услуги JOJO ИГРА ДООЕЛ Скопје	MK/T/2023/0351
ЛинкАкрос - Скопје, Подружница во Република Македонија	MK/T/2023/0686
ЛинкАкрос - Скопје, Подружница во Република Македонија	MK/T/2023/0687
МАВИ ГРУП ТРЕЈДИНГ ДОО Скопје	MK/T/2023/0548
Мартин Јузмески	MK/T/2023/0600
Моника Мирчевска	MK/T/2023/0599
Планинарски клуб ЈЕЛАК Тетово	MK/T/2023/0042
ПхармаС Лекови дооел Скопје	MK/T/2023/0079
ПхармаС Лекови дооел Скопје дооел	MK/T/2023/0219
Стевица Јосифовски	MK/T/2023/0601
Стевица Јосифовски	MK/T/2023/0602
ТРНИЦА ДОО с. Трница, Маврово и Ростуша	MK/T/2023/0712
ТРНИЦА ДОО с. Трница, Маврово и Ростуша	MK/T/2023/0713
Трговско друштво за производство, трговија и услуги ВИЕМИ 3 & 3 Охрид	MK/T/2023/0464
Трговско друштво за производство, трговија, угостителство и услуги ХИТ 73 ДОО увоз-извоз с.Камењане	MK/T/2023/0747
Трговско друштво за производство, трговија, угостителство и услуги ХИТ 73 ДОО увоз-извоз с.Камењане	MK/T/2023/0750
Трговско друштво за промет на големо и мало, производство и услуги НЕПТУН МАКЕДОНИЈА ДОО експорт-импорт	MK/T/2023/0274

РЕШЕНИЈА НА ТРГОВСКИ МАРКИ / VENDIMET PËR MARKAT TREGTARE

Во согласност со членот 203 од Законот за индустриската сопственост („Службен весник на Република Македонија” бр. 21/2009, 24/11, 12/14, 41/14, 152/15, 53/16 и 83/18), Државниот завод за индустриска сопственост ги објавува податоците за признаените права на трговски марки. / Në përputhje me nenin 203 të Ligjit për Pronësi Industriale (“Gazeta Zyrtare e Republikës së Maqedonisë” nr. 21/2009, 24/11, 12/14, 41/14, 152/15, 53/16 dhe 83/18), Enti Shtetëror për Pronësi Industriale publikon të dhënat për të drejtat e pranuara të markave tregtare.

Податоците се означени со INID* кодови за трговски марки (WIPO стандард ST.60) / Të dhënat shënohen me kodet e markave tregtare INID* (standart WIPO ST. 60):

(111) Регистарски број на документот / Numri i regjistrimit të dokumentit
(151) Дата на регистрирање / Data e regjistrimit
(181) Дата на важење (очекувано) / Data e vlefshmërisë (e pritur)
(186) Дата на истекот на продолжувањето (очекувано) / Data e skadimit të vazhdueshmërisë (e pritur)
(210) Број на пријавата / Numri i aplikimit
(220) Дата на поднесување / Data e depozitimit
(230) Дата на изложбено или саемско првенство / Data e prioritetit të ekspozitës ose të panairit
(300) Право на првенство: дата, држава, број / E drejta e pioritetit: Data, shteti, numri
(450) Дата на објавување / Data e publikimit
(510, 511) Броевите на класите по меѓународната класификација на производи и услуги (Ничанска) и список на производите и услугите / Numrat e klasave sipas kualifikimit ndërkombëtar të produkteve dhe shërbimeve (Niçe) dhe lista e produkteve dhe shërbimeve
(540) Изглед на трговската марка, транскрипција и превод / Pamja e markës tregtare, përshkrimi dhe përkthimi
(551) Ознака за пријава на колективена трговска марка / Shenja për aplikimin e markës tregtare kolektive
(560) Ознака за тродимензионалена трговска марка / Simboli për markën tregtare tredimenzionale
(580) Дата на донесување решение со кое се впишува секоја промена во регистарот
(591) Назначување на бојата, односно комбинациите на бои /Theksimi i ngjyrave, respektivisht kombinimi i ngjyrave
(732) Носител на правото / Bartësi i së drejtës
(740) Застапник / Përfaqësues juridik
(770) Име и адреса на претходниот носител / Emri dhe adresa e bartësit të mëparshëm
(791) Име и адреса на стекнувачот на лиценцата / Emri dhe adresa e marrësit të licencuarit

** Internationally agreed Numbers for the Identification of Data*

(111) **32214** (151) 13/11/2023
(210) ТМ 2012/36 (220) 16/01/2012
(181) 16/01/2022
(450) 30/11/2023

(732) **Друштво за производство, трговија и услуги ЧОКОМИЛ увоз-извоз ДОО Ресен ул.29-ти Ноември б.б.,Ресен,МК**
(740) БИНПРО ДООЕЛ СКОПЈЕ
ул. Ленинова бр.15а-13,1000 Скопје
(540)

BELLA (во изглед)
(591) црвена,бела
(551) индивидуална
(510,511)
кл. 30 какао (прелив од какао)

---

(111) **32213** (151) 13/11/2023
(210) ТМ 2020/1166 (220) 10/12/2020
(181) 10/12/2030
(450) 30/11/2023
(732) **ВЕНУСТАС бул. Јане Сандански 9а лок.10,Скопје,МК**
(540)

promedela

(591) зелена,црна
(551) индивидуална
(510,511)
кл. 29 месо,риба,живина и дивеч;месни преработки;конзервирано,смрзнато,сушено и варено овошје и зеленчук;желе,џемови,компоти;јајца; масла и масти за јадење
кл. 30 кафе,чај,какао и замена за кафе;ориз;тапиока и саго;брашно и производи од жита;леб,производи од тесто и слатки;сладолед;шеќер,мед,меласа;квасец,прашок за печење;сол;оцет,сосови [како мирудии];мраз [замрзната вода]
кл. 42 научни и технолошки услуги и истражување и проектирање поврзано со нив;услуги за индустриски анализи и истражувања;проектирање и развој на компјутерски хардвер и софтвер

---

(111) **32154** (151) 13/11/2023
(210) ТМ 2022/219 (220) 08/03/2022
(181) 08/03/2032
(450) 30/11/2023
(732) **Комора за информатичко-комуникациска технологија и услуги на Македонија ул.Црвена Скопска Општина бр.10,1000,Скопје,МК**
(540)

ИКТ КОМОРА НА МАКЕДОНИЈА

(591) сина
(551) индивидуална
(510,511)
кл. 35 рекламирање,водење на работењето,управување со работата,канцеларски работи
кл. 41 образование,обука,забава,спортски и културни активности
кл. 45 правни услуги,безбедносни услуги за физичка заштита на имот и лица,лични и општествени услуги што ги даваат трети лица за задоволување на потребите на поединците

---

(111) **32159** (151) 07/11/2023
(210) ТМ 2022/222 (220) 08/03/2022
(181) 08/03/2032
(450) 30/11/2023
(732) **Туристичко-Угостителска Комора на Македонија ул. Црвена Скопска Општина бр.10,1000,Скопје,МК**
(540)

(591) жолта
(551) индивидуална
(510,511)
кл. 35 рекламирање,водење на работењето,управување со работата,канцелариски работи
кл. 41 образование,обука,забава,спортски и културни активности
кл. 45 правни услуги,безбедносни услуги за физичка заштита на имот и лица,лични и општествени услуги што ги даваат трети лица за задоволување на потребите на поединците

---

(111) **32158** (151) 13/11/2023
(210) ТМ 2022/224 (220) 08/03/2022
(181) 08/03/2032
(450) 30/11/2023
(732) **Земјоделско-сточарска Комора на Македонија ул. Црвена Скопска Општина бр.10,1000,Скопје,МК**
(540)

(591) зелена
(551) индивидуална
(510,511)
кл. 35 рекламирање,водење на работењето,управување со работата,канцелариски работи
кл. 41 образование,обука,забава,спортски и културни активности
кл. 45 правни услуги,безбедносни услуги за физичка заштита на имот и лица,лични и општествени услуги што ги даваат трети лица за задоволување на потребите на поединците

---

(111) **32157** (151) 13/11/2023
(210) ТМ 2022/225 (220) 08/03/2022
(181) 08/03/2032
(450) 30/11/2023
(732) **Индустриска Комора на Македонија ул. Црвена Скопска Општина бр.10,1000,Скопје,МК**
(540)

(591) сива
(551) индивидуална
(510,511)
кл. 35 рекламирање,водење на работењето,управување со работата,канцелариски работи
кл. 41 образование,обука,забава,спортски и културни активности
кл. 45 правни услуги,безбедносни услуги за физичка заштита на имот и лица,лични и општествени услуги што ги даваат трети лица за задоволување на потребите на поединците

---

(111) **32160** (151) 07/11/2023
(210) ТМ 2022/226 (220) 08/03/2022
(181) 08/03/2032

(450) 30/11/2023

(732) **Трговска Комора на Македонија ул. Црвена Скопска Општина бр.10, 1000,Скопје,МК**

(540)

ТРГОВСКА КОМОРА НА МАКЕДОНИЈА

(591) портокалова

(551) индивидуална

(510,511)

кл. 35 рекламирање,водење на работењето,управување со работата,канцелариски работи

кл. 41 образование,обука,забава,спортски и културни активности

кл. 45 правни услуги,безбедносни услуги за физичка заштита на имот и лица,лични и општествени услуги што ги даваат трети лица за задоволување на потребите на поединците

---

(111) **32163** (151) 07/11/2023

(210) ТМ 2022/280 (220) 22/03/2022

(181) 22/03/2032

(450) 30/11/2023

(732) **ПРИМОНТА ДООЕЛ Скопје ул.2 бр.78А Визбегово Бутел,1000 ,Скопје,МК**

(540)

ЦОКО.

(591) црна,бела,портокалова

(551) индивидуална

(510,511)

кл. 20 мебел

кл. 21 вазни

кл. 27 теписи

---

(111) **32164** (151) 07/11/2023

(210) ТМ 2022/281 (220) 22/03/2022

(181) 22/03/2032

(450) 30/11/2023

(732) **ПРИМОНТА ДООЕЛ Скопје ул.2 бр.78А Визбегово Бутел,1000, Скопје,МК**

(540)

ЦОКО.

(591) црна,бела,портокалова

(551) индивидуална

(510,511)

кл. 20 мебел

кл. 21 вазни

кл. 27 теписи

---

(111) **32208** (151) 13/11/2023

(210) ТМ 2022/527 (220) 25/05/2022

(181) 25/05/2032

(450) 30/11/2023

(732) **Друштво за трговија и услуги МТЕЛ ДООЕЛ Скопје ул.Максим Горки бр.11/1-кат 3,Скопје-Центар,1000 ,Скопје,МК**

(740) Филип Медарски,Адвокат ул. Васил Главинов 3/1-2,1000,Скопје

(540)

MTEL

(591) црвена,бела

(551) индивидуална

(510,511)

кл. 9 автоматски благајни за депонирање,повлекување или трансфер на парични средства [АТМ]; антени; апликации за компјутерски софтвери,што можат да се преземат; видео екрани; видео телефони; видеокамери,високо фрекфентни апарати,влакна за оптички кабли; датотеки со слики што можат да се преземат; дигитални знаци; диоди што емитуваат светлина [ЛЕД]; електрични адаптери; електрични жици; електронски изданија што можат да се симнат од интернет; електронски системи за контрола на пристап за сигурносни врати; заштитни фолии приспособени за паметни телефони; знаци,светлечки; знаци,светлечки или механички; кабли,електрични; коаксијални кабли; компјутерски програми,снимени; компјутерски програми [софтвер што може да се симнува од интернет]; компјутерски софтвер,снимен; мелодии за мобилни телефони што можат да се преземат; мобилни телефони; модеми; мрежни трансформатори; музички датотеки што можат да се преземат; оптички апарати и инструменти; оптички дискови; оптички носачи на податоци; подлоги за компјутерски глувчиња; оптички апарати и инструменти; оптички дискови; оптички носачи на податоци; подлоги за компјутерски глувчиња; предаватели на електронски сигнали; предаватели [телекомуникации]; предавателни уреди [телекомуникации]; преносни телефони; приемници (аудио и видео приемници); сигурносни токени [уреди за шифрирање]; смартфони (паметни телефони); таблет-компјутери; телефонски апарати; телефонски жици; телефонски предаватели; телефонски секретарки; торби за лаптоп; уреди за глобално позиционирачки систем [GPS]; УСБ-приклучоци; читачи на бар кодови

кл. 16 бележници или блокчиња; билтени; брошури; графички репродукции; графички слики и модели; графички цртежи; етикети од хартија или картон; знаменца од хартија; календари; канцелариски материјали; канцелариски прибор,освен мебел; каталози; кеси [плика,торбички] од хартија или пластика,за пакување; кутии од хартија или картон; моливи; моливи од јаглен; натписи од хартија или картон; нотеси [бележници]; папки [канцелариски материјали]; пенкала [канцелариски прибор]; периодични публикации; печатени материјали; печатени публикации; печатени формулари и обрасци; печати; печати со адреси; плакати од хартија или картон; плика [канцелариски материјали]; постери; прирачници [упатства]; проспекти; списанија; фотографии; хартиени и картонски материјали за пакување [полнење,обложување]

кл. 35 административна обработка на нарачките за купување; ажурирање и одржување информации во регистри; ажурирање и одржување податоци во компјутерски бази на податоци; ажурирање на рекламниот материјал; анализа на цените; ангажирање манекени за рекламирање или промовирање на производи; бизнис информации; бизнис испитување; бизнис истражување; вработување персонал; дизајнирање рекламен материјал; директно рекламирање преку пошта; дистрибуција на примероци; договарање претплати за телекомуникациски услуги за трети лица; испитување на јавното мислење; комерцијални информации и советување на потрошувачите [советувалиште за потрошувачи]; компјутерско рекламирање преку интернет; лепење плакати; маркетинг; маркетинг истражување;

обезбедување деловни информации преку веб-страница; обезбедување комерцијални и деловни контакт-информации; обезбедување онлајн пазар за купувачи и продавачи на стоки и услуги; обработка на текстови; објавување рекламни текстови; одговор (телефонски одговор) за претплатниците што не се достапни; односи со јавноста; организирање изложби за комерцијални или рекламни цели; организирање трговски саеми за комерцијални или рекламни цели; пишување рекламни текстови; преговарање и склучување трговски трансакции за трети лица; преговори за бизнис контакти со други; презентација на стоки преку комуникациски медиуми,за малопродажба; претставување на производите; продукција на програми за телевизиска продажба; производство на рекламни филмови; рекламирање; рекламирање преку пошта; рекламирање преку радио; рекламни огласи (ширење на рекламните огласи); систематизација на информации во компјутерски бази на податоци; служби за споредување на цените; собирање информации во компјутерските бази на податоци; собирање статистички податоци; составување пописи на информации за комерцијални или рекламни цели; телевизиско рекламирање; умножување документи; уредување излози; услуги за посредување во трговија; услуги за телемаркетинг; фактурирање

кл. 38 безжично емитување; електронска пошта; емитување кабелска телевизија; емитување радио програми; емитување телевизиски програми; изнајмување апарати за испраќање пораки; изнајмување време за пристап на глобалната компјутерска мрежа; изнајмување модеми; изнајмување телекомуникациска опрема; изнајмување телефакс апарати; изнајмување телефони; информации од областа на телекомуникациите; испраќање пораки; комуникации со телефон; комуникација со мобилни телефони; комуникација со помош на компјутерски терминали; комуникација со помош на мрежи со оптички кабли; комуникација со телеграми; обезбедување интернет соби за разговор; обезбедување кориснички пристап на глобалната компјутерска мрежа [провајдери на услуги]; обезбедување пристап до бази на податоци; обезбедување телекомуникациски врски на глобалната компјутерска мрежа; обезбедување телекомуникациски канали за телевизиско купување [телешопинг]; обезбедување услуги за онлајн форуми; повикување [радио,телефонски или други средства за електронска комуникација]; пренесување по факс; пренесување преку сателит; пренесување слики и пораки со помош на компјутери; пренесување телеграми; пренос на дигитални датотеки; пренос на честитки преку интернет; проток на податоци; радиокомуникации; телеграфска служба; телеграфски услуги; телекс услуги; телефонски услуги; услуги за видеоконференција; услуги на поставување телекомуникациски довод и приклучок; услуги на пренесување конференции од далечина; услуги со говорна пошта; услуги со електронски огласни табли [телекомуникациски услуги]

кл. 42 водење студија за техничко проектирање; дигитализација на документи [скенирање]; електронско зачувување податоци; електронско нагледување на податоци за лична идентификација заради откривање кражба на идентитет преку интернет; електронско

надгледување на користење кредитни картички заради откривање измами преку интернет; инженерство; истражувања во техниката; контролирање на квалитетот; надгледување компјутерски системи заради откривање дефекти,надгледување компјутерски системи заради откривање неовластен пристап или повреда на податоци; обновување комјутерски бази на податоци; обработка во облак [cloud computing]; отклучување мобилни телефони; советодавни услуги од областа на технологијата; советодавни услуги од областа на телекомуникациските технологии; услуги на кодирање податоци; хостирање сервери; чување резервни копии на податоци надвор од мрежата

---

(111) **32216** (151) 20/11/2023
(210) TM 2022/680 (220) 20/07/2022
(181) 20/07/2032
(450) 30/11/2023
(732**)** **Друштво за производство, трговија и услуги КАРПА НА ЕВРОПА ДООЕЛ увоз-извоз Битола ул. Рузвелтова бр. 17/7,Битола,МК**
(540)

Karpa Green Ventures

(551) индивидуална
(510,511)
кл. 1 хемиски производи за индустријата,науката и фотографиите,како и за земјоделството,градинарството и шумарството; сурови вештачки смоли,пластични материи во сурова состојба; ѓубрења;смеси за гаснење пожар; производи за калење и заварување; хемиски материи за конзервирање прехранбени производи; материи за штавење; лепливи материи што се користат во индустријата; препарати за согорување [хемиски додатоци за моторни горива; лепливи материи за иидустријата; сол за коизервирање што не се користи за ирехранбени производи; помошни течности за употреба со абразиви; раствори против пенење за акумулатори; ацетати [хемиски производи]; ацетат на целулоза во сурова состојба; бактериолошки препарати за скиснување; оцетен анхидрид; ацетон; ацетилен; ацетиленски тетрахлорид; киселини; производи за кондензација (хемиски производи за кондензација); хемиски смеси отпорни на киселини; препарати за завршна обработка на челикот; хемиски додатоци на раствори за дупчење; хемиски додатоци на моторните горива; додатоци за прочистување на бензинот; лепливи материи за хируршки завои; производи за омекнување на водата; козлична смола што се користи во производството; активен јаглен; гас за исфрлање аеросоли; редуктори што се користат за фотографии; лепила за лепење плакати; агар-агар; аглутинати за бетон; хемиски производи за земјоделството,со исклучок на фунгициди,хербициди,инсекти циди и средства против штетници; внатрешни гуми за возила (смеси за поправање внатрешни гуми за возила); белтачини [животински или растителни како суровина]; јодирани белтачини; белтачински слад; албуминизирана хартија; алкалии; каустична база; алкално-земјени метали; алкохол*; етил алкохол; алдехиди*; алги [ѓубре]; прехранбени производи (хемиски супстанции за конзервирање прехранбени производи); хемиски средства за олеснување на правењето на легури на метали; алумина; алуминиумова стипса; алуминиумов хидрат; алуминиумов силикат;

алуминиумов хлорид; алуминиумов јодид; стипса; производи за одржување обработлива земја; америциум; скроб за индустриска употреба; хемиски средства за растечнување скробни лепила [агенси за одлепување]; амонијакова сол; алкохолни раствори на сол; амонијачки соли; амонијак*; амониумов алдехид; амонијакова сол; амонијакова стипса; амил ацетат; амил алкохол; анхидратен амониак; анхидриди; животински дрвен јаглен; животински белтачини [суровини]; антранилна киселина; материи против тропање за мотори со внатрешно согорување; антифриз; средства против наслаги; антимон; антимонов оксид; антимонов сулфид; производи за премачкување и завршна обработка на текстил; гумарабика за индустриска употреба; лепливи производи за премачкување дрвја; пополнувачи за празнини на дрвја [шумарство]; раствори на сребрена сол за посребрување,аргон; оловен арсенат; арсен; арсенова киселина; астатин; гориво за нуклеарни реактори; хемиски средства за декарбонизирање на мотори; самобоечка хартија [фотографија]; хемиски производи за осветлување на текстилните материјали; нитроген; азотен оксид – протоксид; азотни ѓубрива; азотни ѓубриња; азотна киселина; енолошки бактерициди [хемиски материи што се користат во производството на вино]; раствори за фиксирање [фотографија]; раствори за галванизација; раствори за развивање [фотографија]; сода во прав; бариум; бариум хидроксид; баритна хартија; бариумови смеси; производи за спречување на отпуштањето котелци на чорапи; бази [хемиски производи]; емајл (хемиски препарати,со исклучок на бои за производство на емајл); боксит; бентонит; киселини на база на бензен; бензенови деривати; бензиева киселина; бензиев сулфинид; сахарин; беркелиум; хемиски производи за проветрување на бетонот; производи за конзервирање бетон,освен бои и масла; бихлорид на калај; бихромат на калиум; бихромат на сода; агенси за бистрење и конзервирање на пивото; биохемиски катализатори; калиум диоксалат; манганов диоксид; бизмут; базична сол на бизмутот; средства за потопување што се користат при белење; хемиски средства за белење восок; дрво за штавење; дрвен алкохол; дрвена кашеста маса; пиролигниска киселина [дрвена киселина]; боракс; борна киселина за индустриска употреба; кал за олеснување при дупчење; препарати за лемење; хемиски производи за спречување кондензација; каша; каинит; калциум цијанамид [ѓубре],калифорниум,пластифицирачки средства,средства за конзервирање гума; карбонати; магнезиум карбонат; јаглерод; јаглероден сулфид; јаглеродна киселина; карбид; калциум карбид; литециум [касиопиум]; катализатори; целулоза; хартиена кашеста маса; вискоза; цемент [металургија]; фермиум; керамички емајл; цериум; соли од реткоземјени метали; цезиум; кетон; производи од животински јаглен; јаглен за филтри; коскен дрвен јаглен; крвен дрвен јаглен; конзервирање јаглен; сврзувачки средства за чевли; вар ацетат; вар карбонат; вар хлорид; хемиски средства за чистење оцаци; хемиски производи за освежување на кожата; индустриски хемиски производи; хемиски препарати за научи цели,што не се за медицинска или ветеринарна употреба; хемиски реагенси,што не се за медицинска или ветеринарна употреба; модератори за нуклеарни реактори; фисиони хемиски

елементи; хемиски средства за анализи во лабораторија,што не се за медицинска или ветеринарна употреба; хлорати; хлор; хлорохидрати; хлороводородна киселина; холна киселина; хромати; хромна стипса; хром оксид; соли на хром; хромна киселина; кит за кожа; сврзувачки средства за пневматски гуми; сврзувачки средства за поправка на скршени производи; хемиски средства за постигнување водонепропустливост на цементот,освен бои; производи за конзервирање на цементот,со исклучок на бои и масла; течности за хидраулични системи; восок за калемење дрвја; лимонска киселина за индустриска употреба; производи за чистење мувла; лепила за премачкување основни бои; лепила за ѕидни тапети; средства за чистење вино; колодиум*; соли за бојосување метали; средства за омекнување при обработка на кожата; производи за конзервирање цвеќе; производи за конзервирање за фармацевтски производи; фотографии (хемиски производи што се користат за фотографии); сензибидизирана ткаенина за фотографии; фотосензитивни пдочи; корозивни производи; препарати за обработка на кожени производи; препарати за обработка на кожата; крем од вински камен кој не е за фармацевтска употреба; кротонски аддехид; нискотемпературни производи; лепила за кожа; хемиски средства за обработка на кожа; хемиски средства за импрегнација на кожата; бакарен сулфат [витриол]; куриум; цијанотипови (раствори за цијанотипови); цијаниди [соли на циановодородна киселина]; фероцијаниди; цимен; препарати за одмастување што се користат во производствените процеси; производи за одвојување и одлепување,хемиски производи за одвојување на маслата; средства за плавење сурова свила; средства за уништување лисје од растенија; производи за олеснување на вадењето од калапи; средства за отстранување на сјајот; средства за дехидрација,за индустриска употреба; производи против каменец; детергенти што се користат во производствените процеси; декстрин [скроб]; препарати за дијагноза,што не се за медицинска или ветеринарна употреба; дијастази за индустриска употреба; дијазо хартија; производи за обновување грамофонски плочи; дестилирана вода; доломит за индустриска употреба; производи за калење метали [стврднување]; диспозиум,закиселена вода за полнење акумулатори; глицерин за индустриска употреба; тешка вода; препарати за бистрење; изменувачи на јони [хемиски производи]; блиц – препарати; средства за заштеда на горивата; реагенсна хартија; средства против статички електрицитет што не се за употреба во домаќинствата; соли за галвански батерии; емајл (производи за постигнување на прозирност на емајл); стакло (средства за постигнување непрозирност на стакло); хемиски производи за одземање на сјајот од емајлот; емулзии на фотографии; емулгатори; сензибилизирани фотографски плочи; средства за премачкување со лепак; губриња; ензимски препарати за индустриска употреба; ензими за индустриска употреба; епоксидна смола во сурова состојба; средства за чистење на гасот; ербиум; алкохолни раствори на киселина [разблажена оцетна киселина]; хемиска хартија за опити; естери*; етан; етери*; етил етер; гликолен етер; метил етер;

сулфурен етер; хемиски средства против создавање дамки на ткаенини; европиум; смеси за гаснење пожар; брашно за индустриска употреба; железни соли; ферменти за хемиска употреба; феротипски плочи [фотографија]; препарати за ѓубрење; препарати за заштита од оган; нижење (смеси за нижење); средства за филтрирање во индустријата на пијалаци; фисионен материјал за нуклеарна енергија; фиксатори [фотографија]; сулфурен прашок за хемиска употреба; средства за стврднување на варовникот; флуор; флуорни смеси; флуороводородна киселина; графит за индустриска употреба; леарници (сврзувачки средства за леарници); производи за правење одливки во леарница; хемиски додатоци на инсектицидите; хемиски додатоци на фунгицидите; мравска киселина; мравски алдехид за хемиска употреба; производи за валање што се користат во текстилната индустрија; производи за валање; франциум; течност за сопирање; гарежно црнило за индустриска употреба; хемиски производи за чадење на месото; гадолиниум; шишарки; танинска киселина за производство на мастило; галиум; хартија за фотографии; галотанинска киселина; препарати за галванизација; малајски гамбир; заштитни гасови за заварување; гасови во цврста состојба за индустриска употреба; желатин кој се користи за фотографии; желатин за индустриска употреба; камена сол; гетери [хемиски активни супстанции]; сув мраз [јаглероден диоксид]; лепило; гликозиди; глицериди; гликол; хемиски средства за белење масти; масни киселини; кит за калемење дрвја; гуано балсам од гурјун [гурјон,гурјан] за производство на лакови; хелиум; холмиум; хормони за забрзување на созревањето на овошјата; хемиски производи за градинарството со исклучок на фунгициди,хербициди,инсектициди и паразитициди; масла за конзервирање на храната; масла за прва обработка на кожата во процесот на производството; масла за кожарници; средства за разложување на бензинот; средства за разложување на маслата; хемиски средства за белење масла; хемиски средства за прочистување на маслата; хумус; хидрати; јаглеродни хидрати; хидразин; водород; натриум хипохлорит; хипосулфити; хемиски производи за постигнување водонепропустливост на текстилните материјали; хемиски производи за импрегнација на текстил; хемиски производи за постигнување непропусливост на кожата; јод за хемиска употреба; јодирани соли; јодна киселина; јод за индустриска употреба; изотопи за индустриска употреба; каолин; хидриран силициум диоксид; криптон; млечна киселина; ферменти на млеко за хемиска употреба; лантан; леќи (средства против заматување леќи); литиум оксид; литиум; средства за конзервирање sидови,со исклучок на бои и масла; sидарски производи за конзервирање освен бои и масла; магнезит; магнезиум хлорид; манганат; кора од ризофора за индустриска употреба; хемиски средства за матирање стакло; жива; живини соли; живин оксид; металоиди; соли на благородни метали за индустриска употреба; производи за отпуштање метали; метан; мувла (хемиски производи за заштита од мувла); минерални киселини; соли за индустриска употреба; средства за потопување што се користат во бојаџилници; нафталин; неодимиум; неон; нептуниум; неутрализирачки средства за отровни гасови; хемиски

препарати за заштита од житен плевел; нитрат на ураниум; сензибилизирани плочи за офсет печатење; олеинска киселина; оливин [хемиски производи]; соли на злато; калиум оксалат; оксалати; оксална киселина; кислород; водород пероксид; паладиум хлорид; хартија добиена со нитрација; фонометричка хартија; сензибилизирана хартија; лакмусова хартија; пектин [фотографија]; натриум перборат; перкарбонати; перхлорати; персулфати; персулфурна киселина; фенол за индустриска употреба; фосфати [ѓубрива]; фосфати [ѓубрења]; згура [ѓубрива]; згура [ѓубре]; фосфатиди фосфор; суперфосфати [ѓубрива]; суперфосфати [ѓубре]; хартија за фотокопирање; фосфорна киселина; ткаенина за фотокопии; фотографски развивачи; фотографски сензибилизатори; пикринска киселина; пластични маси во сурова состојба; пластисол; оловен ацетат; оловен оксид; плутониум; полониум; компирово брашно за индустриска употреба; саксии од тресет за градинарството; поташ; калиум; поташна вода; прасеодиниум; прометиум; протактиниум; протеин [суровина]; пирогалична киселина; кебрачо за индустриска употреба; синтетички смоли во сурова состојба; вештачки смоли во сурова состојба; радиоактивии елементи за научна употреба; радон; радиум за научна употреба; производи за разладување; остатоци од обработката на житата за индустриска употреба; акрилна смола во сурова состојба; рениум; рендген филмови,сензибилизирани но неекспонирани; смеси за репарација на гуми; рубидиум; песок за леарница; салицилна киселина; шалитра; самариум; течност за подготвување на тутунот; сапун [метален] за индустриска употреба; скандиум; себастична киселина; соли [хемиски производи]; сол,сурова; хромни соли; соли [ѓубрива]; соли [ѓубре]; селен; средства за заштита на семето; силикати; силикон; силикони; натриум; сулфиди; хемиски производи за заварување; калциумова сода; каустици за индустриска употреба; каустична сода за индустриска употреба; соли на натриум [хемиски производи]; сулфур; нитрит на бизмутот за хемиска употреба; минерал на бариум сулфат; шпинел [хемиски производи]; стеаринска киселина; стронциум; саѓи за индустриска или земјоделска употреба; течности за отстранување сулфати од акумулатори; сулфонски киселини; сулфуреста киселина; сулфурна киселина; рус кој се користи во кожарници; хемиски производи за шумарството,освен фунгициди,хербициди,инсектициди и паразитициди; талк [магнезиум силикат]; штавило; танин; средства за штавење; калциумови соли; танинска киселина; брашно од тапиока за индустриска употреба; тартар што не е за фармацевтска употреба; винска киселина; текнециум; телур; површински активни хемиски агенси; тербиум; хемиски средства за бојосување стакло; стакло (средства за заштита од губење на сјајот на стаклото); хемиски средства против губење на сјајот на прозорските стакла; земја за одгледување растенија; глина за рафинирање масла која се користи во текстилната индустрија; ретки земји; керпич; јаглероден тетрахлорид; тетрахлориди; средства за потопување што се користат во текстилната индустрија; талиум; тиокарбанилит; тулиум; ториум; титаниум диоксид за индустриска употреба; титанит; толуен; тресет [ѓубриво]; тресет [ѓубре]; производи за конзервирање за тули со исклучок на

бои и масла; волфрамова киселина; ураниум; ураниум оксид; водено стакло [течно стакло]; производи за омекнување на месото за индустриска употреба; хемиски производи за заштита од болести на виновата лоза; вински алкохол; соли за бојосување,[фотографија]; препарати за вулканизација; минерал на бариум карбонат; ксенон; итербиум; итриум; хлориди; сулфати; циркониум оксид; готвење (средства за поттикнување на готвењето) за индустриска употреба; амонијак [испарливи алкалии] за индустриска употреба; алкални јодиди за индустриска употреба; алкални метали; соли на алкални метали; алкалоиди*; алгинати [желатински и надувни препарати] што не се користат во исхраната; апуминиумов ацетат*; скробна паста [адхезив] која не се користи за канцелариски материјали или за домаќинството; амониумови соли; животински јаглен; сребрен нитрат; хемиски производи за осветлување на боите,за индустриска употреба; средства против 'ртење на зеленчукот; нитрати; лепила за ѕидни плочки; бариумов сулфат; хемиски производи за производство на бои; метил бензол; метил бензен; сода бикарбона за хемиска употреба; биолошки препарати што не се за медицинска или ветеринарна употреба; препарати за белење [деколоранти] за индустриска употреба; сензибилизирани филмови,неекспозициоиирани; препарати добиени со дестилација на дрвен алкохол; раствори за лемење; раствори за заварување; бром за хемиска употреба; карбонил за заштита на растенијата; флокулатори; лецитин [суровина]; субстрати за површински посеви [земјоделство]; целулозни естери за индустриска употреба; казеин за индустриска употреба; целулозни деривати [хемиски производи]; целулозни етери за индустриска употреба; бактериски препарати што не се за медицинска и ветеринарна употреба; бактериолошки препарати што не се за медицинска и ветеринарна употреба; култури на микроорганизми што не се за медицинска и ветеринарна употреба; црн јаглен за индустриска употреба; кинематографски филмови,сензибилизирани но не експонирани; кобалтен оксид за индустриска употреба; лепило за индустриска употреба; масла за обработка на кожата; креозот за хемиска употреба; смеси за производство на грамофонски плочи; масти (производи за разложување масти); средства за разложување пластика; разредувачи за лакови; вештачки засладувачи [хемиски производи]; хемиски средства за прочистување на водата; омекнувачи за индустриска употреба; филтрирачки материи [пластични маси во сурова состојба]; филтрирачки материи [хемиски производи]; филтрирачки материи [минерални супстанции],филтрирачки материи [растителни супстанции]; гликоза за индустриска употреба; глутен [лепило],што не се користи за канцелариски материјали или домаќинството; лепила [адхезиви] што не се користат за канцелариски материјали или во домаќинството; средства против влага на ѕидови со исклучок на бои; рибино лепило што не се користи за канцелариски материјали,за домаќинство или за прехранбени цели; агенси за конзервирање пиво; апсорбирање масла (синтетички материјали за апсорбирање масла); керамички материјали во честички за филтри; компост; керамика (смеси за

производство на техничка керамика); земја со алги кременарки; нагризувачки средства за метали; производи за регулирање на растот на растенијата; средства за отстранување бигор што не се користат во домаќинството; морска вода за индустриска употреба; производи од траги на елементи,за растенија; камфор за индустриска употреба; хемиски интензификатори за хартија; хемиски интензификатори за гума; површинско ѓубре за хумус; магнетен флуид за индустриска употреба; течност за серво управување; течност за пренесување; средства против зовривање за разладувачи на мотори; керамички смеси за сврзување [зрна и прав]; разладувачи за мотори на возила; хемиски производи за прочистување радијатори; пополнувачи за каросерии на автомобили; електрофорезни гелови; стакларски кит; глина за хидрофонично одгледување растенија [супстрат]; препарати за отстранување тапети; хемиски додатоци за масла; маслен цемент [кит]; гени на семиња за земјоделско производство; матични клетки што не се за медицинска или ветеринарна употреба; култури на биолошки ткива што не се за медицински или ветеринарни цели; ѓубриво од рибно брашно; ензимски препарати за прехранбената индустрија; ензими за прехранбената индустрија; гликоза за прехранбената индустрија; лецитин за прехранбената индустрија; лецитин за индустриска намена; пектин за прехранбената индустрија; пектин за индустриска намена; калиум битартрат за прехранбената индустрија; калиум битартрат за индустриска намена; алгинати за прехранбената индустрија; глутен за прехранбената индустрија; глутен за индустриска намена; лактоза за прехранбената индустрија; лактоза за индустриска намена; лактоза [суровина]; млечни ферменти за прехранбената индустрија; млечни ферменти за индустриска намена; казеин за прехранбената индустрија; шпиритус на амониум хлорид; хемикалии за производство на пигменти; препарати за микроорганизми различни од оние за медицинска и ветеринарна употреба; хумус; препарати за калење метал; глутаминска киселина за индустриска употреба; флавоноиди за индустриска употреба [соединенија на фенол]; тимол за индустриска употреба; површински слој на земјата; трансмисионо масло; полимерни смоли,непреработени; хемиски премази за офталмолошки леќи; каломел [живин хлорид]; животинско ѓубриво; ксилол; ксилен; бензен; бензол

кл. 9

научни,наутички,геодетски,фотографски,кинематографски и опитички апарати и инструменти,како и апарати и инструменти за мерење тежина,мерење,сигнализирање,проверка (контрола),апарати и инструменти за спасување и обучување; апарати и инструменти за спроведување,вклучување и исклучување,трансформирање,акумулирање,регулирање или контрола на електрична енергија; апарати за снимање,пренос или репродукција на звук или слика; магнетски носачи на податоци,дискови за снимање; автоматски машини и механизми за апаратите што се активираат со жетони; регистарски каси,машини за сметање,опрема за обработка на податоци и компјутери,апарати за гаснење пожар; светлечки дискови за закачување,за превенција од сообраќајни незгоди;

заштитни уреди за лична употреба против незгоди; облека за заштита од несреќни случаи,радијација и оган; акумулатори,електрични,за возила; садови за батерии; кутии за батерии; мерачи за киселина за батерии; хидрометри; плочи за батерии; свиркачки аларми; звучни аларми,акустични цевки; дискови за снимање звук; домофони; актинометри; машини за собирање; аерометри; апарати за зголемување [фотографија]; електро-динамички апарати за далечинско управување на покажувачи за железнички сообраќај; магнети,електромагнетни калеми; апарати за вршење анализа на воздухот; аларми*; мерачи за алкохол; алидади [инструменти за премер со телескоп]; апарати за вршење анализа на храна; електрични апарати за далечинско палење; батерии за осветлување; висиномери; ракавици од азбест за заштита при несреќи; облека од азбест за заштита од пожар; амперметри; засилувачи; цевки и ламби за засилување; анемометри; прстени за калибрирање; апарати за гаснење пожар; аноди; анодни батерии; антени; очила против заслепување; штитници против ослепување; уреди против интерференција [електрицитет]; трансформатори [електрична енергија]; апертометри [оптика]; машини за броење и сортирање пари; разводни кутии [електрицитет]; инструменти за премер на земјиште; вериги за премер на земјиште; леќи за астрофотографија; термионски ламби [радио]; аудиовизуелии апарати за настава; музички автомати на паричка [џубокси]; механизми за апарати што се вклучуваат со паричка; апарати со броила (механизми за апарати со броила); шестар; компаратори; аларми за пожар; автоматски индикатори на низок притисок во гуми на возила; заштитни одела за пилоти; sвона за аларм,електрични; прачки за откривање вода; сплавови за спасување; ваги; метереолошки балони; апарати за демагнетизирање за магнетни ленти; магнетофони; магнетни ленти; барометри; машини за мерење тежина; колски ваги; противпожарникарски мавалки; полначи за електрични батерии; бетатрони; автомати за билети; кутии за звучници; капаци за објектив; терминали [електрична енергија]; индикатори на притисокот за вентили; галванометри; копчиња за sвона; разделни кутии [електрицитет]; рачки од грамофони; либели; машини за перфорирани картички за канцеларии; обвивки за електрични кабли; рамки за фотографски слајдови; дискови за сметање; шибери; машини за сметање; лизгачки шестари; шаблони [инструменти за мерење]; апарати за копирање планови и проекти; кинематографски камери; капиларни цевки; преносни снимачи на звук; заштитни шлемови; заштитини маски што не се за вештачко дишење; лемачки шлемови; синџирчиња за очила; апарати за регулирање топлина; темни простории [фотографија]; инструменти за контролирање на бојлери; полици за сушење [фотографија]; апарати за едитирање кинематографски; печатени кола; трепкачи [светла за сигнализирање]; сигнални sвона; кутии за микроскопски стакла; колектори,електрични; електрични инсталации за далечинско управување со индустриските процеси; кутии со електрични прекинувачи [електрична енергија]; преклопници; поморски компаси; окулари; бројачи на нишки; педометри; бројачи; метрономи; кондензатори; спроводници,електрични; цевки за електрични кабли; затворачи на струјни

кола]; конектори [електрицитет]; спојни кутии [електрицитет]; разводни табли; електрични контакти; франкирање (апарати за проверка на франкирање); електрични апарати за регулирање; електрични апарати за надгледување; апарати за контрола на брзина за возила; конвертори,електрични; фотокопири [фотографски,електростатички,термички]; врвки за очила; реторти; држачи за реторти; леќи за коригирање [оптика]; објективи [леќи] [оптика]; космографски инструменти; одела за нуркање; преклопување (електрични апарати за преклопување); електрични прекинувачи; ограничувачи [електрицитет]; штекери,приклучоци и други електрични спојки; исправувачи на електрична струја; прекинувачи за ќелии [електрицитет]; кројачки инструменти за мерење; садови за топење метали [лабораторија]; кожа (уреди за мерење на дебелината на кожата); циклотрони; детектори за фалсификувани метални парички; отворачи на бленди [фотографија]; дензиметри; анимирани цртани филмови; лабораториски послужавници; детектори на метал за индустриска или воена употреба; сонари; детектори; бленди [фотографија]; мембрани [акустика]; апарати за центрирање за фотографски слајдови; фотоапарати [фотографија]; дијапозитиви [фотографија]; слајд-проектори; апарати за мерење растојанија; диктофони; апарати за дифракција [микроскопи]; звучници; автоматски преклопници; грамофони; микроскопи; апарати за бележење растојание; телеметри; разводни табли [електрицитет]; разводни конзоли [електрицитет]; компаси за мерење; мерки; апарати за мерење; динамометри; индикатори за нивото на водата; скали во случај на пожар; блиц-сијалички [фотографија]; телефонски слушалки; флуросцентни екрани; екрани за проекција; работнички заштитни маски за лице; екрани [фотографија]; сушални за употреба при правење фотографии; индикатори за загуба на електрична енергија; електрични уреди за мерење; кабли,електрични; цевки за спроведување кабли [електрицитет]; контролни пултови [електрична енергија]; галвански ќелии; конекториза електрични водови; електрични спојки; електрични релеи; апарати за електролиза; предаватели на електронски сигнали; предавателни уреди [телекомуникации]; апарати за чистење,за дискови за снимање звук; ленти за снимање звук; бележници на километри за возила; ролни [фотографија]; механички знаци; епидијаскопи; епрувети; апарати за вагање; термостати; ергометри; инструменти и машини за тестирање на материјали; апарати за проверка на јајцата со светлина; мерни инструменти; мерни инструменти за бензин; заштитници од искрење; кутии посебно направени за фотографски апарати и инструменти; апарати за испитување што не се за медицинска употреба; рефрактометри; светлиномери [експозиметри]; машини за фактурирање; ферментација (апарати за ферментација) [лабораториски апарати]; безбедносни уреди за железнички сообраќај; електрични жици; магнетни жици; олова за висоци; висоци; мрежи за заштита од несреќи; заштитни мрежи; заштитни церади; апарати за сечење филм; филтри за респираторни маски; филтри [фотографија]; полначи за батерии; високо фрекфентни апарати; мерачи на фрекфенција; бушони; радија; кристали од галенит [детектори]; галвански батерии; заштитни ракавици за несреќни

случаи; ракавици за возачи; ракавици за заштита од рендгенски зраци за индустриска употреба; инструменти за анализа на гасови; гасомери; апарати и инструменти за премер на земјиште; прачки [инструменти за премер]; апарати за сушење за фотографско печатење; апарати за светнување на фотографските снимки; ленири [инструменти за мерење]; стакларија за мерење; екрани за фотографирање; решетки за батерии; пожар (облека за заштита од пожар); приемници (аудио и видео приемници); хелиографски апарати; холограми; хигрометри; идентификациони нишки за електрични жици; идентификациони обвивки за електрични жици; апарати и опрема за спасување; прскалки за противпожарникарски црева; моторно противпожарно возило; противпожарно возило; апарати за мерење косини; таксиметри; мерни инструменти за количество; вакумметри; мерни инструменти за брзина; индуктори [електрицитет]; проводници [електрицитет]; апарати за обработка на податоци; огледала за контрола на работа; апарати за меѓусебна комуникација; држачи за темни плочи [фотографија]; инвертори [електрицитет]; апарати за јонизација што не се за обработка на воздухот; шпионки [леќи за зголемување] за врати; маркери за должина на здолништа; мебел специјално изработен за лаборатории; лактодензиметри; лактометри; ламби за темни простории [фотографија]; оптички светилки; жироскопи; сигнални ламби; ласери што не се за медицинска употреба; оптички леќи; ваги за писма; авионски и бродски дневници [инструменти за мерење]; кабли за сондирање; лупи [оптика]; знаци,светлечки; неонски натписи; очила; окулари (инструменти што содржат окулари); геометарски либели; стакла за очила; оптички стоки; мерни инструменти за притисок; перископи; заштитни маски*; математички инструмети; механизми што се вклучуваат со паричка за телевизиски приемници; мегафони; компјутерски мемории; метра за дрводелци; либели со жива; апарати за мерење брзина [фотографија]; апарати за прецизно мерење; инструменти за мерење; метереолошки инструменти; линијари [инструменти за мерење]; микрометрички штрафови за оптички инструменти; микрофони; микротоми; автоматски временски прекинувачи; огледала [оптика]; апарати за дишење за подводно пливање; наутички апарати и инструменти; поморски апарати за сигнализирање; навигациони инструменти; рамки за очила; цвикери (рамки за цвикери); батерии,електрични; акумулатори,електрични; нивелирки [инструменти за одредување на хоризонталноста]; инструменти за израмнување; призми [оптика]; инструменти за набљудување; октанти; омометри; бранометри; оптички апарати и инструменти; оптички стакла; компјутери; компјутерски програми,снимени; осцилографи; кислородни трансвазивни апарати; озонери [озонатори]; микрометри; табли за сигнализирање,светлечки или механички; спроводници [громобрани]; паркинг-часовници; астрономија (апарати и инструменти за астрономија); кожи (апарати за мерење на дебелината на кожата); хидрометри за киселина; апарати и инструменти за вагање; салинометри; садови за миење [фотографија]; држачи за фотографски апарати; фотографски визири; фотометри; фототелеграфни апарати; физика (апарати и инструменти

за физика); автоматски апарати за управување,за возила; очила; пипети; табли за изработка на планови [инструменти за премер]; планиметри; чепчиња за уши за нуркачи; sвона [уреди за тревожење]; тегови; поларимeтри; радиотелефонски прибори; радиотелеграфски прибори; апарати за мерење притисок; индикатори на притисок; апарати за проекција; катодни апарати против 'рѓа; заштитници за заби; пирометри; радарски апарати; радија за возила; радиолошки апарати за индустриска употреба; агломери [инструменти за мерење]; апарати и инсталации за произведување рендгенски зраци,што не се за медицинска употреба; рендгенски цевки што не се за медицинска употреба; уреди за заштита од рендгенски зраци што не се за медицинска употреба; телефонски апарати; рефрактори; рендген апарати што не се за медицинска употреба; спектроскопи; електрични отпорници; термометри што не се за медицинска употреба; респиратори за прочистување на воздухот; апарати за дишење што не се за вештачко дишење; реостати; ваги [кантари]; знаци,светлечки или механички; сахарометри; сонди за научна употреба; сателити за научни цели; мембрани за апарати за употреба во науката; апарати за држење настава; блокади против промени на струја [импеданца]; спојки за жици [електрицитет]; електрични брави; секстанти; сигнални свирки; предупредувачки триаголници при дефект на возила; електро-динамички апарати за далечинско управување на знаци; симулатори за управување и контрола на возила; сирени; апарати за емитување звук; апарати за снимање звук; апарати за репродукција на звук; апарати и машини за сондирање; звучни патокази; уреди за одредување на местопожбата на звукот; спектографски апарати; сферометри; стереоскопи; стереоскопски апарати; грамофонски игли; сулфитометри; телепринтери; тахометри; мерачи за прицврстување штрафови; телеграфи [апарати]; телевизиски апарати; телеграфски жици; апарати за далечинско управување; палки за безжични антени; телесуфлери; телефонски предаватели; далечински прекинувачи; двогледи; телескопи; инструменти за мерење температура; апарати за регистрирање на време; теодолити; термостати за возила; тотализатори; мерачи на вртежи; регулатори на брзина за грамофони; предаватели [телекомуникации]; ваги за прецизно мерење; инструменти за бележење [столарство]; вакумски цевки [радио]; уринометри; вариометри; вернија; видеоленти; вискозиметри; електрични инсталации за заштита од кражба; регулатори на волтажа за возила; машини за гласање; волтметри; игли за грамофони (апарати за менување игли на грамофони); казани за лабораториски експерименти; жици од метални легури [бушони]; антикатоди; свирчиња за кучиња; телескопи за огнено оружје; аларми против кражба; инструменти за азимут; патокази,светлечки; држачи за електрични калеми; филмови,експозиционирани; сообраќајни знаци,светлечки или механички; пливки за спасување; пловки за сигнализација; часовници со аларм; компаси; сигнализатори за магла,неекспозивни; регистар-каси; екрани за радиологија за индустриска употреба; магнетни карти за идентификација; фотогалванички ќелии; мерачи на густина; магнетни дискови; флопи дискови; ленти за чистење на главите на уреди за

снимање; видеорекордери; компјутерски тастатури; интегрални кола; полупроводници; чипови [интегрални кола]; катоди; елеци за спасување; појаси за спасување; апарати и инструменти за хемија; кинематографски филмови,експозиционирани; електрични мрежи (материјали за електрични мрежи) [жици,кабли]; леќи; садови за леќи; инкубатори за култури на бактерии; соларни батерии; бакарни жици,изолирани; цевки за емисија на електрицитет,што не се осветлување; мембрани [фотографија]; апарати за дестилирање за научни цели; автомати за дозирање; електрични ѕвона за врата; навлаки за очила; печки за лабораториски експерименти; оптички влакна [филаменти за спроведување светлина]; телефонски жици; рендгенски филмови,експозиционирани; филтри за ултравиолетови зраци,за фотографија; високотонци за звучници; троногалки за камери; читачи на бар кодови; елеци непробојни од куршуми [панцири]; пловки за одбележување; силиконски резанки; хроматографски апарати за лабораториска употреба; хронографи [апарати за регистрирање на времето]; компакт дискови [аудио-видео]; компакт дискови [меморија само за читање]; компјутерски оперативни програми,снимени; компјутерски периферни уреди; компјутерски софтвер,снимен; оптички кондензатори; акустични спојки; сврзници [опрема за обработка на податоци]; комори за декомпресија; електронски цртачи; нуркачки маски; електронски пенкала [видеотерминали]; кодирани картички,магнетни; машини за факсимил; противпожарникарски чамци; точки на поврзување на компјутери; убокси за компјутери; наколеници за работници; регулатори за светло [потенциометри],електрични; магнетни носачи на податоци; магнетни енкодери; елементи со магнетска лента за компјутери; микропроцесори; модеми; монитори [компјутерски хардвер]; монитори [компјутерски програми]; компјутерско глувче [опрема за обработка на податоци]; оптички читачи на знаци; оптички носачи на податоци; оптички дискови; печатачи за употреба со компјутери; процесори [централни процесорски единици]; читачи [опрема за обработка на податоци]; заштитни појаси,што не се за седишта за автомобили или спортска опрема; скенери [опрема за обработка на податоци]; детектори за чад; транзистор [електроника]; рендгенски слики,што не се за медицинска употреба; муфови за спојување за електрични кабли; сметалки; бележници (електронски бележници); телефонски секретарки; видеокамери; касетофони; компакт диск плеери; апарати за дијагноза што не се за медицинска употреба; дискетни единици за компјутери; електрифицирани столбови за поставување рефлектори,џебни електронски апарати за преведување; електронски етикети за производи; противпожарникарски покривки; блиц [фотографија]; картички со интегрално коло [мемориски смарт картички]; лажици за мерење; компјутерски бележници; електронски огласни табли; џебни калкулатори; обувки за заштита од несреќни случаи радијација и оган; противпожарникарски прскалки; кабли за анласер за мотори; очила за сонце; часовници [уреди за регистрирање на времето]; видео касети; кертрици со видео игри; видео екрани; видео телефони;

очила за спорт; штипки за нос за нуркачи и пливачи; заштитни шлемови за спортови; електронски изданија што можат да се симнат од интернет; компјутерски програми [софтвер што може да се симнува од интернет]; апарати за навигација,за возила; украсни магнети; преносни телефони; подлоги за компјутерски глувчиња; персонални стереа; потпирачи за рачни згобови што се користат со компјутери; коаксијални кабли; влакна за оптички кабли; капаци за електрични штекери; уреди за мерење на морската длабочина; електрични огради; компјутерски програми за играње; слушалки; светлечки товари; радио пејџери; апарати за сателитска навигација; соленоидни ламби [електромагнетски прекинувачи]; штитници од нагло зголемување на волтажа; воки-токи; вреќи за ветер за покажување на правецот на ветрот; светлечки електронски покажувачи; кукли за реанимација [апарати за настава]; регулатори за осветлувања сцени; песочни часовници за варење јајца; ДНА чипови; ДВД плеери; автоматски благајни за депонирање,повлекување или трансфер на парични средства [АТМ]; семафори [уреди за сигнализирање]; прибор за користење на телефоните без раце; штитници од азбест за пожарникари; шлемови за јавање; облека специјално направена за употреба во лаборатории; кодирани белегзии за идентификација,магнетни; калеми,електрични; мелодии за мобилни телефони што можат да се преземат; музички датотеки што можат да се преземат; датотеки со слики што можат да се преземат; кукли за испитување на сигурноста при судир на возила; лабораториски центрифуги; штампани плочи; УСБ-приклучоци,уреди за глобално позиционирачки систем [GPS]; преносливи мултимедијални читачи,плеери; траки за мобилни телефони; диоди што емитуваат светлина [ЛЕД]; триоди; мрежни трансформатори; лаптоп компјутери; противпожарно црево; торби за лаптоп; навлаки за лаптоп; дигитални рамки за фотографии; петриева шолја; питот-цевки; стробоскопи; конуси за сообраќајна сигнализација; леиливи индикатори на температура,не за медицинска употреба; апликации за компјутерски софтвери,што можат да се преземат; читачи на електронски книги; смартфони (паметни телефони); кертриџи за тонер,празни за принтери и фотокопири; уреди за надгледување бебиња; видеоуреди за надгледување бебиња; поклопци за фотографски леќи; таблет-компјутери,кодирани картички за отклучување; 3Д-очила; мемориски картички за машини за видеоигри; облека отпорна на куршуми; акцелерометри; електрични адаптери; капсули за спасување во случај на природни катастрофи; компјутерски хардвер; соларни плочи за производство на електрична енергија; мобилни телефони; телескопски нишани за артилерија; дигитални знаци; игли за геодетски компаси; сигурносни токени [уреди за шифрирање]; инфрацрвени детектори; навлаки за персонални дигитални помошници [ПДА]; ваги за бебиња; електронски системи за контрола на пристап за сигурносни врати; термовизиски камери; ваги со анализатори на телесна маса; навлаки за таблет компјутери; црни кутии [запишувачи на податоци]; дигитални метеоролошки станици; станици за полнење за електрични возила; терминали со

интерактивни допирни екрани; паметни прстени; електрични и електронски уреди за ефекти за музички инструменти; аудио интерфејс; еквилајзери [аудио апарати]; сабвуфери; ваги за бањи; термохигрометри; биочипови; заштитни фолии приспособени за паметни телефони; шлемови за виртуелна реалност; електронски интерактивни бели табли; хуманоидни роботи со вештачка интелигенција; аудио миксери; батерии за електронски цигари; електронски приврзоци за клучеви кои се уреди за далечинско управување; електронски музички партитури,што може да се преземаат; те-линијари за мерење; линијари за мерење; четириаголни линијари за мерење

кл. 11 апарати за осветлување,греење,создавање пареа,готвење,ладење,сушење,вентилација,снабдување со вода и санитарни намени;

автоматски уреди за наводнување; акумулатори на топлина; ацетиленски пламеници; ацетиленски генератори; ацетиленски сигнални светла; капаци за вентилација; уреди за осветлување,за воздушни летала; рерни со топол воздух; апарати за дезодоризирање на воздухот; апарати за ладење на воздухот; филтри за климатизација; греалки за воздух; апарати за сушење на воздухот [сушачи]; инсталации за климатизација; филтри за воздух; апарати со топол воздух; опрема за бањи со топол воздух; гас (запалки за гас); запалки на гас; запалки*; крушки од светилки; електрични крушки од светилки; лачни ламби; електрични ламби; конструкции за печки; прегради за ладење; светла за возила; лонци за варење под притисок,електрични; уреди против заслепување,за автомобили,[опрема за светла]; долги светла за автомобили; уреди за ладење на печките; кади за бањи; кади за хидротерапија; кабини за турски бањи,подвижни; опрема за бањи; греалки за бањи; инсталации за бањи; ламби; фенери за осветлување; обвивки за ламби; вжарени пламеници; пламеници за ламби; светла за велосипеди; бидеа; бојлери што не се делови од машини; печки за тули; хидранти; капаци за радијатори; џебни батериски ламби; грејачи за вода; печки за пекарници; млазници на чешми против распрскување на водата; макари за печење; ражни; лабораториски пламеници; оџаци за нафтени рафинерии; пламеници; гермицидни пламеници; бојлери за пералници; подвижни тоалети; вентилатори [климатизација]; апарати за пржење кафе; апарати за греење; славини за цевки за вода; уреди за обнова на топлината; опрема за печки направена од огноотпорна глина; крушки од светилки за покажување правец на возилата; јаглен за лачни ламби; инсталации за греење; уреди за полнење,за печки; резервоари за промивањ; инсталации за греење со топла вода; котли за греење; цевки на бојлери за грејни инсталации; климатизација на возила; апарати за загревање за цврсти,течни или гасни,горива; грејачи за возила; електрични апарати за греење; радијатори на централно греење; уреди за влажнење на воздухот,за радијатори на централно греење; елементи за греење; грејачи за пегли; греалки за нозе,електрични или неелектрични; муфови за нозе,електрични; рерни за загревање чинии; грејачи; стакла за ламби; шишиња за ламби; ќунци од оџаци; дувалки за оџаци; фенови за коса; инсталации за дистрибуција на вода; апарати за сушење; апарати за

климатизација; апарати за загревање на лепилата; дестилациони цилиндри; цевки [делови од санитарни инсталации]; водоводни инсталации; тоалети; замрзнувачи; електричен прибор за готвење; шпорети за готвење; шпорети,апарати и уреди за готвење; велосипеди (осветлување за велосипеди); цевки за електрично празнење,за осветлување; одмрзнувачи за возила; распрскувачи за дезинфекција,за тоалети; апарати за дезинфекција; инсталации за отстранување бигор; апарати за дехидрирање; дифузери на светлина; апарати за ладење пијалаци; апарати за дестилација; тушеви; штекери за електрични светла; уреди за прочистување вода; апарати за филтрирање вода; уреди за ладење на водата; фонтани; резервоари со вода под притисок; стерилизатори на вода; елементи за размена на топлина што не се делови од машини; апарати и инсталации за осветлување; канделабри; уреди за прочистување отпадни води; тавански светла; електрични радијатори; апарати за прочистување на гасот; апарати за сушење фураж; испарувачи; печки [грејни апарати]; влакна за електрични ламби; филтри за вода за пиење; сигнални ракети; подвижни ковачници; печки што не се за експериментални цели; опрема,обликувана,за печки; решетки за печки; огништа; пепелници за печки; апарати и машини за ладење; комори за ладење; садови за ладење; ламби на свиткување; печки за овошје; прочистувачи на гасот [делови на инсталации за ГАС]; пламеници на гас; бојлери на гас; ламби на гас; парни котли што не се делови од машини; гермицидни ламби за прочистување на воздухот; машини и апарати за мраз; кутии за ладење,електрични; топки за ламби; рингли; тостери за леб; скари [апарати за готвење]; печки за палење ѓубре; апарати за јонизирање на воздухот; декорирани фонтани; лабораториски ламби; апарати за ладење млеко; пастеризатори; газиени ламби; ултравиолетови ламби што не се за медицинска употреба; сигурносни рударски ламби; рефлектори; книжни лустери; мијалници [делови од санитарни инсталации]; уреди за ладење на течностнте; светлечки цевки за осветлување; магнезиумови влакна за осветлување; печки за слад; ламби за рудари; уреди за преработка на гориво и нуклеарни; материјали; вентили за контрола на нивоата во резервоарите; електрични светилки за новогодишни елки; светлечки куќни броеви; пламеници со кислород и водород; радијатори [греење]; нафтени пламеници; долги светла на возила; плочи за греење; електрични батерии за осветлување; инсталации за полимеризација; кујнски шпорети [рерни]; воздушни вентили за инсталации за парно греење; апарати и машини за прочистување вода; апарати и машини за прочистување на воздухот; кули за прочистување,за дестилација; уреди и машини за ладење; рингли за готвење; апарати за греење вода; рефлектори за возила; разладни уреди и апарати; апарати и уреди за ладење; регулатори за довод на воздух во печки [греење]; помошни уреди за регулација,за апарати и цевки со вода или гас; безбедносни помошни уреди за апарати на вода или гас и цевки; славини*; шајбни за водоводни цевки; прибор за печење на скара; санитарни апарати и инсталации; апарати и уреди за сушење; апарати за сушење раце за јавни тоалети; намотки [делови од инсталации за дестилирање,загревање и

ладење]; вентилагори [делови од уреди за климатизација]; стерилизатори; уреди за ладење на тутунот; печки за тутун; апарати за осветлување,за возила; пржилници; автоматски инсталации за пренесување пепел; инсталации за производство на пареа; уреди и апарати за вентилација [климатизација]; уреди за вентилација за возила [климатизација]; леѓени за тоалети; седишта за клозетски шолји; абажури за ламби; држачи на абажури; чешми со ладна и топла вода; помошни делови за регулација и сигурност на гасоводите; помошни уреди за регулација и безбедност за апарати на вода; акумулатори на пареа; апарати и уреди за смекнување на водата; капаци за вентилација за лаборатории; стерилизатори на воздух; казани за печење ракија*; алкохолни пламеници; пламеници на нафта; против заслепувачки уреди за возила [опрема за светла]; грејачи за одмрзнување прозорци на возила; конзоли за пламеници на гас; апарати за водоснабдување; нуклеарни реактори; автоклави,електрични,за готвење; светла за покажување на правец на автомобили; светла за автомобили,електрични грејачи за шишиња со цуцла; електрични плочи за печење вафли; помошни уреди за регулација и безбедност за апарати на гас; електрични апарати за филтрирање кафе; електрични апарати за кафе; улични ламби; ќунци за грејни бојлери; скари на јаглен; електрични фритези; домашни камини; пумпи за топлење; соларни колектори [греење]; соларни печки; апарати за потемнување [сончеви кревети]; уреди за промивање; апарати за напојување со вода за грејни бојлери; фрижидери; апарати за дезодоризирање што не се за лична употреба; апарати за довод на вода; апарати за прочистување нафта; апарати за чадење што не се за медицинска употреба; подлоги на печки за тули; џебни грејачи; бањи со вртежно струење на водата; хроматографски апарати за индустриска употреба; грејачки влакна,електрични; гасни кондензатори што не се делови од машини; електрични грејни перници што не се за медицинска употреба; инсталации за сауни; туш-кабини; мијалници; апарати со пареа за лице [сауни]; јавни тоалети; термофори; електрини чајници; греалки за кревети; електрични ќебиња што не се за медицинска употреба; мангали; апарати за филтрирање аквариуми; апарати за затоплување на аквариуми; аквариумски светла; килими со електрично греење; стоматолошки рерни; електрични апарати за правење јогурт; резервоари за ширење пареа за инсталации на централно греење; аспиратори за кујни; вентилатори (електрични вентилатори) за лична употреба,електрични апарати за сушење алишта; микробранови печки [апарати за готвење]; уреди за хлорирање базени за пливање; термостатски вентили [делови од уреди за греење]; апарати за водовртеж; дехидрирање (апарати за дехидрирање) на органските материјали на прехранбените производи; светла за нуркање; уреди за наводнување [опрема за наводнување]; чисти комори [санитарни инсталации]; камења од лава за скара; машини за наводнување за земјоделски цели; микробранови печки за индустриска употреба; машини за печење леб; каси за изложување во фрижидер; уреди на пареа за пеглање ткаенини; уреди за правење леб; ЛЕД-диоди,уреди за осветлување; апарати за кади за хидромасажа; грејни кабини; повеќенаменски електрични лонци; електрични парни лонци; топлински

пиштоли; чоколадни фонтани,електрични; апарати за дезинфекција за медицинска употреба; ладилници за вино,електрични; светилки за празнични декорации; чорапи со електрично греење

кл. 29 месо,риба,живина и дивеч; месни преработки; конзервирано,смрзнато,сушено и варено овошје и зеленчук; желеа,цемови,компоти; јајца,млеко и млечни производи; масла и масти за јадење; белтачини за исхрана; екстракти од алги за исхрана; желатин за исхрана; масти за јадење; инчуни,неживи; путер од кикиритки; путер; путер од какао; путер од кокосов орев; крем-путер; белки од јајца; крвавица [сувомеснат производ]; бистри супи [бујони]; бујон (состојки за правење бујон); кавијар; овошје,конзервирано; подготвени производи од месо; чипс од компири; кисела зелка [расол]; кокосов орев,сушен; масло од репка за исхрана; концентрати за супи [бујони]; емови; замрзнато овошје; супи; суво грозје; корнигцони; зеленчук; конзервиран; зеленчук,варен; зеленчук,сушен; масла за јадење; павлака [млечни производи]; сирење; кандирано овошје; крокети; раковидни животни,што не се живи; урми; млеко; краби,што не се живи; филети од риба; сириште; овошје варено; овошни желеа; овошни каши; месо; риби што не се живи; желеа за исхрана; желеа од месо; дивеч што не е жив; џем од ѓумбир; соја,конзервирана,за исхрана; масни супстанции за производство на масти за исхрана; смеси со маст за мачкање на леб; харинги; јастози,што не се живи; масло од пченка за јадење; масло од орев од палма за исхрана; масло од сусам за јадење; остриги,што не се живи; колаген за исхрана; шунка; жолчки од јајца; јогурт; состојки за правење супа од зеленчук; сокови од зеленчук за готвење; екстракти од месо; кефир [пијалок од млеко]; кумис [пијалок од млеко]; млечни пијалаци во кои преовладува млеко; сурутка; производи од млеко; морски јастози што не се живи,сланина; леќа,конзервирана; маргарин; мармалад; животинска коскена срж за исхрана; школки и ракови што не се живи; дагњи [вид школки] што не се живи; масло од палма за исхрана; јаткасто овошје [орев,лешник,бадем]; подготвени јајца*; јајца во прав; паштета од џигер; кромид,конзервиран; маслинки,конзервирани; маслиново масло за исхрана; масло од коски,за јадење; пектин за исхрана; туршија; грашок,конзервиран; колбаси; посолено месо; состојки за правење супа; доматно пире; салати од зеленчук; свинска маст за исхрана; овошни салати; сардини; лосос; лој за исхрана; туна; доматен сок за готвење; масло од сончоглед за исхрана; чкембе; тартуфи,конзервирани; живина што не е жива; кори од овошје; алгинати за храна [соли на органска киселина]; бадеми,мелени; кикиритки,преработени; печурки,конзервирани; маст од кокосов орев; масло од кокос за јадење; грав,конзервиран; џигер; производи за исхрана направени од риба; чипс од овошје; школки [што не се живи]; овошје конзервирано во алкохол; полен,подготвен за исхрана; морски ракови што не се живи; риби,конзервирани; месо,конзервирано; морски ракови [шримп] што не се живи; јајца од полжави за исхрана; тофу [сирење од соја]; шлаг крем; свинско месо; гнезда од птици за јадење; риби во конзерви; рибино масло за исхрана за луѓе; овошје во конзерви; месо во конзерви; мекици од компири; посолени риби; морски краставици што не се живи; кожурки од

свилена буба,како храна за луѓе; зеленчук во конзерви; колбаси во тесто; снегулки од компири; пире од јаболка; компот од боровинки; тахини [тесто од сусамово семе]; хумус [мелена леблебија со сусамово масло,лимон и лук]; пржени морски алги; мали парчиња храна од овошје; урда; ферментирана зеленчукова храна [кимши]; млеко од соја; милк-шејк; ајвар [конзервирана пиперка]; сончогледово семе,подготвено; мус од риба; безалкохолен пунч од жолчка; мус од зеленчук; икра од риба,подготвена; семки,подготвени; алое вера за исхрана на луѓето; конзервиран лук; протеинско млеко; масло од лен за кујнска употреба; нискокалоричен чипс од компир; лецитин за кулинарска употреба; млечни ферменти за кулинарска употреба; компоти; кондензирано млеко; сметана [кисела павлака]; раженка [ферментирано печено млеко]; ферментирано млеко [потквасено]; доматно пире; паста од зеленчук; паста од црн патлиџан; млеко од кикирики за кулинарска употреба; млеко од бадем за кулинарска употреба; млеко од ориз; артичока,конзервирана; гвакамоле [пире од авокадо]; пржени прстени од кромид; фалафел; лимонов сок за кулинарски потреби; замрзнато-сушено месо; овесно млеко; растителна павлака; замрзнат-сушен зеленчук; екстра девствено маслиново масло; галби [јадење од месо приготвено на скара]; ескамолес [ларвки од мравки што се јадат]; инсекти што се јадат,неживи; пченка шеќерец,преработена; намази на база на јаткасти плодови; кнедли на база на компир; виршли; виршли во пченкарно тесто на стапче; соино масло за исхрана; замени за млеко; бадемово млеко; млеко од кикирики; кокосово млеко; кокосово млеко за употреба во кулинарството; пијалаци на база на кокосово млеко; оризово млеко за употреба во кулинарството; пијалаци на база на бадемово млеко; пијалаци на база на млеко од кикирики; црева за колбаси,природни или вештачки

кл. 31 рекламирање; водење на работењето; управување со работата; канцеларискиработи; услуги на рекламирање за други; помош при водење на работењето и управување со работата; изнајмување автомати; административна обработка на нарачките за купување; комерцијална администрација за издавање лиценци за стоки и услуги за други лица; аутсорсинг услуги [поддршка на бизниси]; помош во водењето бизнис; бизнис информации; бизнис консултирање (професионално бизнис консултирање); комерцијално или индустриско управување (помош за комерцијално и индустриско управување); компјутерски бази на податоци (систематизација на информации во компјутерски бази на податоци); компјутерски бази на податоци (собирање информации во компјутерски бази на податоци); компјутерско рекламирање преку интернет; комуникациски медиуми (презентација на стоки преку комуникациски медиуми),за малопродажба; објавување рекламни текстови; телефонски одговор за претплатниците што не се достапни; пребарување (бизнис пребарување); пребарување податоци во компјутерски датотеки за трети лица; презентација на стоки преку комуникациски медиуми,за малопродажба; договарање претплати за телекомуникациски услуги за трети лица; раководење со датотеки (компјутеризирано раководење со датотеки); систематизација на информации во компјутерски бази на

податоци; собирање информации во компјутерските бази на податоци; собирање статистички податоци,советување за бизнис работење; советување за бизнис работење и организација; советување за организирање на работењето; статистички податоци (собирање статистички податоци); услуги за набавки за трети лица [купување производи и услуги за други фирми];услуги за преместување на бизнисите
кл. 35 рекламирање; водење на работењето; управување со работата; канцеларискі работи; услуги на рекламирање за други; помош при водење на работењето и управување со работата; изнајмување автомати; административна обработка на нарачките за купување; комерцијална администрација за издавање лиценци за стоки и услуги за други лица; аутсорсинг услуги [поддршка на бизниси]; помош во водењето бизнис; бизнис информации; бизнис консултирање (професионално бизнис консултирање); комерцијално или индустриско управување (помош за комерцијално и индустриско управување); компјутерски бази на податоци (систематизација на информации во компјутерски бази на податоци); компјутерски бази на податоци (собирање информации во компјутерски бази на податоци); компјутерско рекламирање преку интернет; комуникациски медиуми (презентација на стоки преку комуникациски медиуми),за малопродажба; објавување рекламни текстови; телефонски одговор за претплатниците што не се достапни; пребарување (бизнис пребарување); пребарување податоци во компјутерски датотеки за трети лица; презентација на стоки преку комуникациски медиуми,за малопродажба; договарање претплати за телекомуникациски услуги за трети лица; раководење со датотеки (компјутеризирано раководење со датотеки); систематизација на информации во компјутерски бази на податоци; собирање информации во компјутерските бази на податоци; собирање статистички податоци,советување за бизнис работење; советување за бизнис работење и организација; советување за организирање на работењето; статистички податоци (собирање статистички податоци); услуги за набавки за трети лица [купување производи и услуги за други фирми];услуги за преместување на бизнисите
кл. 36 осигурување; фннансниски работи; монетарни работи; работи поврзани со недвижен имот; осигурување од несреќи; кредити со отплата на рати; статистички услуги; лизинг на недвижности; брокерство*; агенциии за кредити; агенции за недвижности; посредници за недвижности; агенции за наплаќање долгови; посредување при осигурување; царина; осигурување; банкарство; проценување недвижен имот; прибирање добротворни средства; заеднички фондови; капитални инвестиции; гаранции; разменување пари; издавање патнички чекови; порамнување,финансиско; услуги поврзани со индивидуални сефови во банки; организирање наплаќање; заем; фискално проценување; финансиски проценки [осигурување,банкарство,недвижнини]; факторинг [администрирање на побарувачката на една организација со посредство на надворешен орган]; доверителство; финансиски услуги;

финансиско управување; позајмување врз основа на залог; управување со недвижни имоти; управување со станбени згради; осигурување од пожар; изнајмување станови; лизинг на фарми; здравствено осигурување; поморско осигурување; давање заеми врз основа на хипотеки; штедилници; купување на кредит; посредување за хартии од вредност; осигурување на живот; агенции за станови; анализирање (финансиско анализирање); проценување антиквитети; проценување уметнички дела; верификација на чекови; советување во врска со финансии; советување во врска со осигурување; служби за кредитни картички; банкарски служби за дебитни картички; пренесување средства (електронско пренесување средства); финансиски информации; осигурителни информации; проценување накит; нумизматичка проценка; наплаќање кирија; проценување поштенски марки; издавање вредносни купони; депонирање скапоцености; известување за цени на хартии од вредност; издавање кредитни картички; изнајмување канцеларии [недвижности]; услуги за плаќање пензија; финансиско спонзорирање; банкарски трансакции од дома; услуги за ликвидирање претпријатија,финансиски работи; проценка за надоместок на штета [финансиска проценка]; управување со емисии на јаглерод; финансиска процена на несечени дрва; финансиска процена на волна; кредитирање со заложно обезбедување; услуги на фондови за помош за позајмување; услуги за берзанско посредување; услуги за советување во врска со задолжување; организирање на финансирањето за градежни проекти; обезбедување финансиски информации преку интернет; финансиско управување со исплатата на надомести за други; инвестирање средства; трговија за акции и обврзници; изнајмување заеднички канцеларии за работење

кл. 37 градежни конструкции; поправки; инсталациски услуги;
одржување мебел; поправање фотографски апарати; монтирање и поправање електрични апарати; монтирање и поправање лифтови; асфалтирање; одржување и поправка на моторни возила; одржување и поправање авиони; чистење градби [внатрешност]; перење алишта; чистење и поправање бојлери; монтирање и поправање пламеници; изнајмување булдожери; монтирање,одржување и поправка на канцелариски машини и опрема; монтирање и поправање противпожарни аларми; монтирање и поправање алармни уреди; поправање тапациран мебел; одржување и поправање трезори; изнајмување опрема за градење; градење бродови; обновување облека; монтирање и поправање апарати за греење; поправање чевли; чистење оџаци; одржување и поправање каси; монтирање и поправање клима уреди; изградба*; градење под вода; надзор на градежни работи; поправање облека; одржување на кожа,чистење и поправка; монтирање кујнска опрема; рушење градби; антикорозивно заштитување; дезинфицирање; натписи (бојосување или поправка натписи); градење и поправање складишта; изолирање градби; изнајмување багери; чистење прозорци; поправање и одржување кино проектори; монтирање и поправање печки; одржување крзна,чистење и поправање; подмачкување возила; чистење облека; поправање часовници; градење фабрики; монтирање и поправање уреди за

наводнување; изолирање градежни работи; миење возила; перење ленено платно; миење; монтирање,одржување и поправка на машини; ѕидарски услуги; обновување мебел; градење заштитни ѕидови на пристаништа; пеглање облека; изградба и одржување цевководи; лепење тапети; поправање чадори; поправање чадори за сонце; тапацирање; молерисување,внатрешност и надворешност; светнување со пемза; малтерисување; поставување водоводни инсталации; полирање возила; поправање пумпи; градење пристаништа; дератизација; менување гуми; монтирање и поправање апарати за мрзнење; пеглање платна; калаисување; занитнување; заштитување од 'рѓосување на возила; бензински станици за возила [полнење гориво и одржување]; инсталирање и поправање телефони,одржување возила; лакирање; чистење возила; поправање возила; машини за чистење (изнајмување машини за чистење); уништување штетници,освен за земјоделство,аквакултура,хортикултура и шумарство; поставување скелиња; ѕидање; чистење платна; хемиско чистење; информирање за градби; информации за поправки; острење ножеви; ископување руда; услуги поврзани со каменолом; поставување асфалтна површина на патишта; чистење и полирање со песочен млаз; подводни поправања; чистење- градби [надворешни површини]; вулканизирање гуми [поправање]; копање бунари; изградба на штандови и продавници; компјутерски хардвер (инсталирање,одржување и поправање на компјутерски хардвер); отстранување пречки кај електрични апарати; обновување мотори што се амортизирани или делумно уништени; обновување машини што се амортизирани или делумно уништени; изнајмување кранови [градежна опрема]; изнајмување машини за чистење улици; ставање покриви на објекти; услуги за произведување вештачки снег; чистење улици; поправање сигурносни брави; реставрација на уметнички дела; реставрација на музички инструменти; монтирање врати и прозорци; одржување базени; полнење тонери за печатачи; консултации за градење; столарски услуги; дупчење нафтени или гасни дупки; изнајмување одводни пумпи; изнајмување машини за перење облека; поправка на електрични водови; полнење акумулатори за возила; балансирање гуми; стерилизација на медицински инструменти; услуги на хидраулично фрактурирање; услуги за контрола на штетници,освен за земјоделство,аквакултура,хортикултура и шумарство; изнајмување машини за миење садови; изнајмување машини за сушење садови

кл. 38 телекомуникации; емитување радио програми; испраќање пораки; емитување телевизиски програми; пренесување телеграми; телеграфски услуги; комуникација со телеграми; телефонски услуги; комуникации со телефон; телекс услуги; телеграфска служба; емитување кабелска телевизија; комуникација со мобилни телефони; комуникација со помош на компјутерски терминали; пренесување слики и пораки со помош на компјутери; електронска пошта; пренесување по факс; информации од областа на телекомуникациите; повикување [радио,телефонски или други средства за електронска комуникација]; изнајмување апарати за испраќање пораки; комуникација со помош на мрежи

со оптички кабли; изнајмување телефакс апарати; изнајмување модеми; изнајмување телекомуникациска опрема; изнајмување телефони; пренесување преку сателит; услуги со електронски огласни табли [телекомуникациски услуги]; обезбедување телекомуникациски врски на глобалната компјутерска мрежа; услуги на поставување телекомуникациски довод и приклучок; услуги на пренесување конференции од далечина; обезбедување кориснички пристап на глобалната компјутерска мрежа [провајдери на услуги]; изнајмување време за пристап на глобалната компјутерска мрежа; обезбедување телекомуникациски канали за,телевизиско купување [телешопинг]; обезбедување интернет соби за разговор; обезбедување пристап до бази на податоци; услуги со говорна пошта; пренос на честитки преку интернет; пренос на дигитални датотеки; безжично емитување; услуги за видеоконференција; обезбедување услуги за онлајн форуми; проток на податоци; радиокомуникации; услуги на поправка на електрика,апаратура,инструменти,алати сл; инсталациски услуги на електрика,апаратура,инструменти,алати сл; компјутерски хардвер (инсталирање,одржување и поправање на компјутерски хардвер); монтирање,одржување и поправка на канцелариски машини и опрема; монтирање,одржување и поправка на машини; поправки (информации за поправки) услуги на телекомуникации; апарати за испраќање пораки (изнајмување апарати за испраќање пораки); електронска пошта; изнајмување време за пристап на глобалната компјутерска мрежа; изнајмување модеми; изнајмување телекомуникациска опрема; изнајмување телефакс апарати; изнајмување телефони; информации од областа на телекомуникациите; испраќање пораки; комуникации со телефон; комуникација со мобилни телефони; комуникација со помош на компјутерски терминали; комуникација со помош на мрежи со оптички кабли; обезбедување интернет соби за разговор; обезбедување кориснички пристап на глобалната компјутерска мрежа [провајдери на услуги]; обезбедување пристап до бази на податоци; обезбедување телекомуникациски врски на глобалната компјутерска мрежа; обезбедување телекомуникациски канали за телевизиско купување [телешопинг]; повикување [радио,телефонски или други средства за електронска комуникација]; пошта (електронска пошта); пренесување по факс; пренесување преку сателит; пренесување слики и пораки со помош на компјутери; соби за разговор (обезбедување интернет соби за разговор); телевизиско купување [телешопинг] (обезбедување телекомуникациски канали за телевизиско купување [телешопинг]; телекомуникации (информации од областа на телекомуникациите); телекомуникациски канали (обезбедување телекомуникациски канали) за телевизиско купување [телешопинг]; телефон (комуникации со телефон); телефонски услуги; услуги на поставување телекомуникациски довод и приклучок; услуги на пренесување конференции од далечина; услуги со говорна пошта; услуги со електронски огласни табли [телекомуникациски услуги]

кл. 39 транспортнн услуги; пакување и складирање стока; организирање патувања; придружување патници; снабдување со вода; воздушен транспорт;

превоз со амбулантна кола; влечење возила; изнајмување автомобили; превоз со автомобили; автобуски превоз; превезување со брод за излет; изнајмување бродови; кршење мраз; превезување со камиони; спасување бродови; превоз на товар од брод на пристаниште со брод за претовар; превоз со колички; железнички превоз; изнајмување коњи; испорачување пакети; носење багаж; пакување стоки; поморско посредување; организирање крстарења; разгледувања културни знаменитости и обиколки [туризам]; растоварање товар; испорачување стоки; складирање стоки; дистрибуирање вода; дистрибуирање електрична енергија; управување со превојници на канали; паркиралишта за автомобили; складирање; изнајмување магацини; превезување со траект; речен превоз; транспортирање стоки; транспортирање; изнајмување гаражи; превезување по цевоводи; изнајмување места за паркирање; изнајмување замрзнувачи; изнајмување возила; изнајмување автобуси; изнајмување камиони; превезување мебел; превезување; бродски превоз; организирање патувања; патнички транспорт; пилотирање; влечење; ослободување на заринкани бродови; резервирање места за патувања; спасување; такси превоз; трамвајски превоз; шпедитерски услуги; поморски превоз; превоз со блиндирано возило; превезување патници; превезување и складирање ѓубре; услуги за преселување; складирање во бродови; посредување за шпедиција; посредување за превоз; возачки услуги; поштенски услуги [пораки или стока]; складирање информации; информирање за превоз; изнајмување sвона за нуркање; изнајмување костуми за нуркање; изнајмување контејнери за складирање; изнајмување багажници за возила што се монтираат на кров; операции за спасување [превоз]; резервации за превоз; резервации за патувања; спасување под вода; завиткување стоки; испорачување пораки; испорачување весници; испорачување стоки порачани по пошта; дистрибуирање енергија; изнајмување автомобили за трки; изнајмување инвалидски колички; товарење и растоварање бродови; складирање (физичко складирање) на електронски зачувани податоци или документи; лансирање сателити за други; испорачување цвеќе; франкирање пошта; информирање за сообраќајот; изнајмување ладнлници; услуги за полнење шишиња; логистички услуги за транспорт; изнајмување авиони; превоз на стока со товарни бродови; изнајмување патнички автобуси; изнајмување на мотори на авиони; пренос на скапоцености со обезбедување; изнајмување навигациски системи; давање инструкции за возење за туристички цели; пакување подароци; изнајмување електрични ладилници за вино; дополнување на готовина во банкомати; услуги на заедничко користење автомобил

кл. 40 обработка на материјали; стружење; кинематографски филмови (обработка на кинематографски филмови); прочистување на воздухот; магнетизирање; доработка на текстил; доработка на хартија; обложување со сребро; избелување текстил; обработка на дрво; порабување платно; лемење; шиење; обложување со кадмиум; трајно пресување на текстил; печење керамички производи; бојосување чевли; обложување со хром; обложување со метал; боење кожа; одржување на крзно;

сечење платно; печатење на примероци; развивање фотографски филм; позлатување; преработка на вода; галванопластика; обложување со лим; изработка на производи од крзно по нарачка; ковачки работи; обработка на крзно против молци; обработување метали; гмечење овошје; чадење храна; галванизација; резбарство; водоотпорна обработка на текстил; огноотпорна обработка на платно; обработка на платно против туткање; обработка на волна; ламинирање; брусење; обработка на метали; калење метали; мелење брашно; обложување со никел; предење [разбои]; премачкување кожа; полирање со стружење; книговезничарство; мазнење со стругање [пилана]; седларски занает; сечење со пила [пилана]; кројачки услуги; штавење кожа; препарирање животни; услуги за бојосување; бојосување текстил; обработка на текстил; обработка на текстил против молци; бојосување платно; обработка на хартија; дување стакло; везење; обработка на кожа; боење на прозорци со обработка на површината; конзервирање храна и пијалаци; соборување и обработка на дрва; рециклирање на отпад и ѓубре; собирање на платното со перење; давање сјај на крзно; сатинирање на крзно; бојосување крзно; дезодорирање на воздухот; освежување на воздухот; составување материјали по нарачка за трети лица; врамување уметнички дела; обложување со злато; ласерско пишување; информации за обработка на материјали; брусење оптичко стакло; фотографско печатење; фотогравура; преработка на нафта; ватирање [пополнување]; услуги за рафинирање; колење животни; обработка со лупење; преработување отпад [трансформирање]; преправање облека; изработување на казани; лиење метали; вулканизација [обработка на материјали]; забен техничар (услуги назабен техничар); производство на енергија; изнајмување генератори; уништување отпад и ѓубре; палење отпад и ѓубре; обработка за одделување на бои; изработка на копии на клучеви; деконтаминација од штетни материи; литографско печатење; печатење; изнајмување машини за плетење; офсет печатење; услуги за составување фотографии; печатење на свила; сортирање отпад и материјали за рециклирање [трансформирање]; замрзнување храна; изнајмување клима-уреди; изнајмување апарати за загревање простор; набирање платно; услуги за криопрезервација; услуги за пескарење; изнајмување котли; рециклирање [рециклирање отпад]; услуги за заварување; боење автомобилски стакла кл. 42 научни и технолошки услугн н истражување и планирањето поврзано со нив; индустриски анализи и истражувачки услуги; изработка и развој на комјутерски хардвер и софтвер; хемиски анализи; анализи за искористување на нафтените полиња; архитектура; бактериолошки истражувања; хемиски услуги; хемиски истражувања; градежно советување; изработка на градежни планови; истражувања во техниката; тестирање на нафтени извори; истражувања во козметиката; внатрешно уредување; индустриски дизајн; услуги за дизајн на амбалажи; испитување материјали; водење студија за техничко проектирање; геолошки испитувања; испитувања на нафтените полиња; инженерство; метеоролошки информации; премерување земјиште; изнајмување компјутери; компјутерско програмирање,трагање по нафта; физика [истражување];

истражување во машинството; тестирање ткаенини; геолошки истражувања на терен; геолошки истражувања; утврдување автентичност на уметнички дела; калибрирање [мерење]; изработка на компјутерски програми; осовременување на компјутерските програми; советување на полето на компјутерски хардвер; дизајнирање облека; графички дизајн; контролирање на квалитетот; изнајмување компјутерски програми; истражување и развој за други; дизајнирање [индустриски дизајн]; подводно истражување; обновување комјутерски бази на податоци; одржување компјутерски програми; анализа на компјутерски системи; биолошки истражувања; урбанистичко планирање; премерување; програмирање компјутерски системи; тестирање на возната состојба на возилата; умножување компјутерски програми; конверзија на податоци од физички на електронски носачи; креирање и одржување веб [интернет] страници за други; давање простор за веб [интернет] страници; инсталирање компјутерски програми; создавање вештачки дождови; конверзија на компјутерски програми и податоци,освен физичка конверзија; советување за компјутерски програми; изнајмување веб [интернет] сервери; услуги за заштита на компјутери од вируси; советување за заштеда на енергија; истражувања на полето на заштита на животната средина; обезбедување алатки за пребарување по интернет; дигитализација на документи [скенирање]; анализа на ракопис [графологија]; обезбедување научни информации,совети и консултации во однос на намалување на емисијата на јаглен; процена на квалитетот на непресечени дрва; процена на квалитетот на волна; следење компјутерски системи со далечински пристап; анализа на водата; услуги на научни лаборатории; енергетска ревизија; советување за правење веб-страници; софтвер како услуга [SaaS],советување во врска со информатичка технологија; научно истражување; хостирање сервери; клинички испитувања; чување резервни копии на податоци надвор од мрежата; електронско зачувување податоци; давање информации за компјутерски технологии и програмирање преку интернет-страници; картографски услуги; обработка во облак [Cloud computing],услуги на надворешни фирми во областа на информациските технологии; советодавни услуги од областа на технологијата; советодавни услуги од областа на компјутерската технологија; советодавни услуги од областа на телекомуникациските технологии; временска прогноза; отклучување мобилни телефони; надгледување компјутерски системи заради откривање дефекти; креирање и дизајнирање за други на индекси на информации засновани на интернет [услуги на информатичка технологија]; консултации за безбедноста на интернет; консултации за безбедност на податоци; услуги на кодирање податоци; надгледување компјутерски системи заради откривање неовластен пристап или повреда на податоци; електронско нагледување на податоци за лична идентификација заради откривање кражба на идентитет преку интернет; електронско надгледување на користење кредитни картички заради откривање измами преку интернет; научни и технолошки услуги и истражување и планирањето поврзано со нив во областа на компјутерското

програмирање; индустриски анализи и истражувачки услуги во областа на компјутерското програмирање; изработка и развој на комјутерски хардвер и софтвер; изработка и развој на комјутерски хардвер и софтвер за други,изработка и развој на комјутерски хардвер и софтвер по нарачка,алатки за пребарување (обезбедување алатки за пребарување),за интернет; анализа на компјутерски системи; давање простор за веб [интернет] страници; дизајн (графички дизајн); дизајн (индустриски дизајн); заштита на компјутери од вируси (услуги за заштита на компјутери од вируси); изнајмување веб [интернет] сервери; изнајмување компјутери; истражување и развој за други; компјутерски бази на податоци (обновување компјутерски бази на податоци); компјутери (изнајмување компјутери); компјутерски програми (изнајмување компјутерски програми); компјутерски програми (изработка на компјутерски програми); компјутерски програми (инсталирање компјутерски програми); компјутерски програми (одржување компјутерски програми); компјутерски програми (осовременување на компјутерските програми); компјутерски програми (советување за компјутерски програми); компјутерски програми (умножување компјутерски програми; компјутерски системи (програмирање компјутерски системи); компјутерски хардвер (советување на полето на компјутерски хардвер); компјутерско програмирање; конверзија на податоци од физички на електронски носачи; контролирање на квалитетот; креирање и одржување веб [интернет] страници за други; обезбедување алатки за пребарување по интернет; обновување комјутерски бази на податоци; одржување (креирање и одржување) веб [интернет] страници за други; размена на компјутерски програми и податоци [конверзија која не е физичка]

кл. 43 услуги на обезбедување храна и иијалаци; привремено сместување; бироа за сместување [хотели,пансиони]; служење храна и пијалаци; старечки домови; бифеа; кафетерии [експрес ресторани]; обезбедување објекти за кампување; кантини; изнајмување за времено сместување; пансиони; летувалишта; хотели; детски јасли; ресторани; резервирање пансиони; резервирање хотели; ресторани со самопослужување; снек-барови; пансиони за сместување животни; услуги во барови; услуги на камповите за летување; изнајмување преносни градежни објекти*; резервирање за привремено сместување; мотели; изнајмување столови,маси,чаршави и стакларија; изнајмување простории за состаноци; изнајмување шатори; изнајмување уреди за готвење; изнајмување автомати за вода за пиење; изнајмување уреди за осветлување; изработка на скулптури од храна; рецепциски услуги за привремено сместување [управување со пристигнувања и заминувања]; услуги на вашоку ресторан

кл. 44 одгледување животни; пејсажно градинарство; јавни бањи за хигиенски потреби; турски бањи; козметички салони; медицински клиники; хиропракса [лекување со масажа на 'рбетните пршлени]; фризерски салони; изработување венци; болници за закрепнување; болници; здравствена заштита; хортикултура; градинарство; изнајмување опрема за земјоделство; масажа; медицинска помош; оптичарски услуги; услуги на расадници; физикална

терапија; санаториуми; услуги на ветеринари; забарство; домови за нега на немоќни лица; воздушно и површинско распрскување ѓубриња и други земјоделски хемикалии; тимарење животни; услуги на банки за крв; аранжирање цвеќе; домови за тешко болни или сиромашни; одржување тревници; маникирање; помош при породување [акушерство]; негување болни луѓе; фармацевтски совети; пластична хирургија; хирургија на дрва; уништување штетници за земјоделство,аквакултура,хортикултура и шумарство; уништување плевел; тимарење домашни миленичиња; пресадување коса; психолози (услуги на психолози); изнајмување санитарна опрема; услуги на ароматерапија; услуги на вештачко оплодување; рехабилитација на пациенти дрогирани со отровни материи (детоксикација); услуги на инвитро оплодување; тетовирање; телемедицински услуги; дизајнирање пејсажи; услуги со сауна; услуги со солариум; услуги со лековити бањи; услуги на визажисти; подготвување рецепти во аптеки; терапевтски услуги; садење дрва за намалување на емисијата на јаглен; услуги на аквакултура; изнајмување медицинска опрема; здравствени центри; услуги на алтернативна медицина; услуги за говорна терапија; услуги за советување за здравјето; депилирање со восок; ортодонски услуги; медицински совети за лица со инвалидитет,едицински услуги; ветеринарни услуги; услуги иа хигиена и разубавување на луѓе или животни; земјоделски,градинарски и шумски услуги; услуги за контрола на штетници за земјоделство,аквакултура,хортикултура и шумарство; услуги на банка на човечки ткива

кл. 45 правни услуги; безбедносни услуги за заштита на имот и лица; лични и социјални услуги што ги обезбедуваат трети лица за задоволување на потребите на поединците; лични телохранители; придружување; детективски агенции; услуги за посредување при наоѓање партнер; ноќни стражи; отворање безбедносни брави; изнајмување вечерни фустани; кремирање; потраги по исчезнати лица; погреби; организирање погреби; изнајмување облека; стражи; брачни агенции; консултации за физичко обезбедување; правење хороскопи; гаснење пожари; организирање религиозни средби; агенции за посвојување; надгледување на аларми против крадци и безбедносни аларми; чување деца; проверка на багаж заради сигурност; надгледување куќи; чување домашни миленичиња; истражување на лични биографии; враќање изгубени работи; медијација; проверување фабрики од безбедносни причини; изнајмување противпожарни аларми; изнајмување противпожарни апарати; агенции за арбитража; агенции за консултирање за интелектуална сопственост; менаџмент со авторски права; издавање лиценци за интелектуална сопственост; услуги за надгледување на правата од интелектуална сопственост; правно истражување; услуги при водење судски процеси; издавање лиценци за компјутерски програми [правни услуги]; регистрација на домени [правни услуги]; услуги за мирно решавање спорови; изнајмување сефови; генеалошки истражувања; планирање и организирање венчавки; услуги за онлајн социјални мрежи; услуги за пуштање гулаби за посебни настани; услуги за балсамирање; услуги за изработка на правни документи;

наоѓање украдени предмети; правно управување со дозволи; правни услуги во врска со преговори за договори за други; организирање верски церемонии; услуги на шетање куче; закуп на имиња на Интернет домени; помош при облекување кимоно

---

(111) **32218** (151) 20/11/2023
(210) ТМ 2022/702 (220) 28/07/2022
(181) 28/07/2032
(450) 30/11/2023
(732) **Друштво за услуги ПРОГРЕССИВА ПР И МЕДИА ДОО Скопје ул."Метрополит Теодосиј Гологанов" број 22/2-мезанин,1000,Скопје,МК**
(540)

(591) светло зелена,темно зелена,црна,бела
(551) индивидуална
(510,511)
кл. 35 рекламирање; управување со работа; канцеларски работи

---

(111) **32143** (151) 06/11/2023
(210) ТМ 2022/752 (220) 12/08/2022
(181) 12/08/2032
(450) 30/11/2023
(732) **Biofarma Ilaç San ve Tic. A.Ş, Akpinar Mah. Osmangazi Cad. No: 156,Sancaktepe,Istanbul,TR**
(740) Адвокатско друштво Пепељугоски Ул."Димитрие Чуповски" 4/ 1-1,1000,Скопје
(540)

Leviset

(551) индивидуална
(510,511)
кл. 5 фармацевтски производи

---

(111) **32255** (151) 20/11/2023
(210) ТМ 2022/756 (220) 16/08/2022
(181) 16/08/2032
(450) 30/11/2023
(732) **Друштво за маркетинг и менаџмент ГЛАСОТ НА ЕВРОПА ДООЕЛ Скопје ул. 50-та Дивизија бр.34/1 лок.8, Центар,Скопје,МК**
(540)

(591) светло сина,темно сина,жолта
(551) индивидуална
(510,511)
кл. 35 маркетинг

---

(111) **32167** (151) 07/11/2023
(210) ТМ 2022/759 (220) 18/08/2022
(181) 18/08/2032
(450) 30/11/2023
(732) **Друштво со ограничена одговорност за трговија,производство и услуги СЛОГА ПРОМ ДООЕЛ увоз извоз Кавадарци ул.Страшо Пинџур бр.56,Кавадарци,МК**
(740) Зоран Јованов ул.Страшо Пинџур бр.56,Кавадарци
(540)

(591) портокалова,бела,црна,зелена,црвена,сина,жолта

(554) тродимензионална
(551) индивидуална
(510,511)
кл. 29 замрзнато месо [пилешки краток копан]
кл. 35 рекламирање,водење на работењето,управување со работата
кл. 39 транспортни услуги,пакување и складирање на пилешки копани

---

(111) **32173** (151) 03/11/2023
(210) ТМ 2022/760 (220) 18/08/2022
(181) 18/08/2032
(450) 30/11/2023
(732) **Друштво со ограничена одговорност за трговија,производство и услуги СЛОГА ПРОМ ДООЕЛ увоз извоз Кавадарци ул.Страшо Пинџур бр.56,Кавадарци,МК**
(740) Зоран Јованов ул. Страшо Пинџур бр. 56,Кавадарци
(540)

(591) зелена,бела,црна,црвена, сина,жолта
(554) тродимензионална
(551) индивидуална
(510,511)
кл. 29 замрзнато месо [пилешки копан со надкопан]
кл. 35 рекламирање,водење на работењето,управување со работата
кл. 39 транспортни услуги; пакување и складирање на стока

---

(111) **32172** (151) 03/11/2023
(210) ТМ 2022/762 (220) 18/08/2022
(181) 18/08/2032
(450) 30/11/2023
(732) **Друштво со ограничена одговорнот за трговија,производство и услуги СЛОГА ПРОМ ДООЕЛ увоз-извоз Кавадарци ул. Страшо Пинџур бр. 56,Кавадарци,МК**
(740) Зоран Јованов ул. Страшо Пинџур бр. 56,Кавадарци
(540)

(591) црвена,бела,црна,сина,зелена, кафена
(554) тродимензионална
(551) индивидуална
(510,511)
кл. 29 замрзнато месо [пилешки копан од крилца]
кл. 35 рекламирање,водење на работењето,управување со работата
кл. 39 транспортни услуги,пакување и складирање на пилешки копани од крилца

---

(111) **32174** (151) 03/11/2023
(210) ТМ 2022/763 (220) 18/08/2022
(181) 18/08/2032
(450) 30/11/2023
(732) **Друштво со ограничена одговорнот за трговија,производство и услуги СЛОГА ПРОМ ДООЕЛ увоз-извоз Кавадарци ул. Страшо Пинџур бр. 56,Кавадарци,МК**
(740) Зоран Јованов ул. Страшо Пинџур бр. 56,Кавадарци
(540)

(591) бела,црна,зелена,портокалова ,жолта,виолетова,црвена
(554) тродимензионална
(551) индивидуална
(510,511)
кл. 29 замрзнат мешан зеленчук [грашок,морков,пченка шеќерец]
кл. 35 рекламирање,водење на работењето,управување со работата
кл. 39 транспортни услуги,пакување и складирање на замрзнат мешан зеленчук [грашок,морков,пченка шеќерец]

---

(111) **32175** (151) 03/11/2023
(210) ТМ 2022/764 (220) 18/08/2022
(181) 18/08/2032
(450) 30/11/2023

(732**) Друштво со ограничена одговорнот за трговија,производство и услуги СЛОГА ПРОМ ДООЕЛ увоз-извоз Кавадарци ул. Страшо Пинџур бр. 56,Кавадарци,МК**
(740) Зоран Јованов ул. Страшо Пинџур бр. 56,Кавадарци
(540)

(591) бела,црна,зелена,портокалова ,виолетова,црвена
(554) тродимензионална
(551) индивидуална
(510,511)
кл. 29 замрзнат мешан зеленчук [морков,брокула,карфиол]
кл. 35 рекламирање,водење на работењето,управување со работата
кл. 39 транспортни услуги,пакување и складирање на замрзнат мешан зеленчук [морков,брокула,карфиол]

---

(111) **32176** (151) 03/11/2023
(210) ТМ 2022/765 (220) 18/08/2022
(181) 18/08/2032
(450) 30/11/2023

(732**) Друштво со ограничена одговорнот за трговија,производство и услуги СЛОГА ПРОМ ДООЕЛ увоз-извоз Кавадарци ул. Страшо Пинџур бр. 56,Кавадарци,МК**
(740) Зоран Јованов ул. Страшо Пинџур бр. 56,Кавадарци
(540)

(591) бела,црна,зелена,портокалова, жолта,виолетова,црвена
(554) тродимензионална
(551) индивидуална
(510,511)
кл. 29 замрзнат мешан зеленчук [грашок,морков,компир]
кл. 35 рекламирање,водење на работењето,управување со работата
кл. 39 транспортни услуги,пакување и

складирање на замрзнат мешан зеленчук [грашок,морков,компир]

(111) **32177** (151) 03/11/2023
(210) ТМ 2022/766 (220) 18/08/2022
(181) 18/08/2032
(450) 30/11/2023
(732) **Друштво со ограничена одговорност за трговија,производство и услуги СЛОГА ПРОМ ДООЕЛ увоз-извоз Кавадарци ул. Страшо Пинџур бр. 56,Кавадарци,МК**
(740) Зоран Јованов ул. Страшо Пинџур бр. 56,Кавадарци
(540)

ЖОЛТА БОРАНИЈА Royal

(591) жолта,бела,црна,зелена,виолетова, црвена,портокалова
(554) тродимензионална
(551) индивидуална
(510,511)
кл. 29 замрзнат зеленчук [жолта боранија]
кл. 35 рекламирање,водење на работењето,управување со работата
кл. 39 транспортни услуги,пакување и складирање на замрзнат зеленчук [жолта боранија]

(111) **32171** (151) 03/11/2023
(210) ТМ 2022/779 (220) 18/08/2022
(181) 18/08/2032
(450) 30/11/2023
(732) **Bagley Argentina S.A. Av.Marcelino Bernardi 18 (2434) Arroyito-CORDOBA,AR**
(740) БИНПРО дооел Скопје ул.Ленинова 15а-13,1000,Скопје
(540)

HOGAREÑAS

(551) индивидуална
(510,511)
кл. 30 кафе,чај,какао и замена за кафе; ориз; тестенини и резанки,тапиока и саго; брашно и производи од жита; леб,производи од тесто и слатки; чоколадо; сладолед; шербет и други мразови за јадење; шеќер,мед,меласа; квасец,прашок за печење; сол,мирудии,зачини,конзервирани билки; оцет,сосови и други мирудии; мраз (замрзната вода)

(111) **32142** (151) 06/11/2023
(210) ТМ 2022/784 (220) 19/08/2022
(181) 19/08/2032
(450) 30/11/2023
(732) **Друштво за промет и услуги А.С. ПАРТНЕРШИП ДООЕЛ Скопје ул. Димо Хаџи Димов бр. 38,1000,Скопје,МК**
(740) МАКЕДОНСКА АВТОРСКА АГЕНЦИЈА ДОО бул."Кочо Рацин" 14,1000,Скопје
(540)

(591) црвена,црна
(551) индивидуална
(510,511)
кл. 42 научни и технолошки услуги и истражување и планирањето поврзано со нив,индустриски анализи и истражувачки услуги,изработка и развој на компјутерски хардвер и софтвер
кл. 45 правни услуги,безбедносни услуги за заштита на имот и лица,лични и социјални услуги што ги обезбедуваат

трети лица за задоволување на потребите на поединците

(111) **32217** (151) 20/11/2023
(210) ТМ 2022/806 (220) 30/08/2022
(181) 30/08/2032
(450) 30/11/2023
(732) **ProtoPharma doo Beograd - Novi Beograd Bul.Zorana Đinđića 125 A,sprat I,stan 13,ulazB,11198 Novi Beograd,RS**
(740) Друштво за застапување од областа на индустриската сопственост ЖИВКО МИЈАТОВИЌ АНД ПАРТНЕРС ДОО Скопје Ул. Даме Груев бр. 3/2-11 1000 Скопје
(540)

Protocyst

(551) индивидуална
(510,511)
кл. 3 немедицинска козметика;немедицински средства за чистење заби
кл. 5 фармацевтски,медицински и ветеринарни препарати;диететска храна и супстанци прилагодени за медицинска или ветеринарна употреба;диететски додатоци (додатоци во исхрана) за луѓе и животни
кл. 30 грицки кои содржат протеински додатоци;енергетски плочки; додатоци за храна

(111) **32212** (151) 13/11/2023
(210) ТМ 2022/839 (220) 20/09/2022
(181) 20/09/2032
(450) 30/11/2023
(732) **Друштво за производство ,трговија и услуги КОЛА ДООЕЛ увоз-извоз Скопје ул. Качанички пат бр. 254,Визбегово,1000,Скопје,МК**
(540)

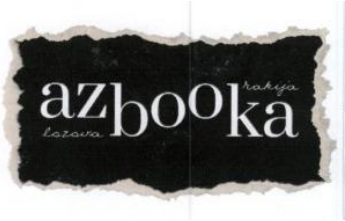

(591) крем,црна,бела
(551) индивидуална
(510,511)
кл. 33 алкохолни пијалоци,ракија
кл. 35 услуги при продажба на големо и мало со алкохолни пијалоци-ракија

(111) **32252** (151) 17/11/2023
(210) ТМ 2022/876 (220) 03/10/2022
(181) 03/10/2032
(450) 30/11/2023
(732) **Министерство за финансии - Биро за јавни набавки Скопје ул. ДИМИТРИЕ ЧУПОВСКИ бр. 11/I кат Центар,СКОПЈЕ ,МК**
(740) Министерство за финансии -Биро за јавни набавки Скопје Палата "23 октомври" ул.Даме Груев бр.12,1000 ,Скопје
(540)

(591) светло сина,темно сина,црна,бела
(551) индивидуална
(510,511)
кл. 35 обезбедување онлајн пазар за купувачи и продавачи на стоки и услуги; ажурирање и одржување податоци во компјутерски бази на податоци; раководење со датотеки (компјутеризирано раководење со датотеки); собирање информации во компјутерските бази на податоци;

собирање статистички податоци
кл. 41 обука [тренирање]; образовни услуги
кл. 42 електронско зачувување податоци; софтвер како услуга [SaaS]

---

(111) **32242** (151) 21/11/2023
(210) ТМ 2022/957 (220) 01/11/2022
(181) 01/11/2032
(450) 30/11/2023
(732**)** **АНДРЕЕВСКИ ДАВОР**
ул. АНДРЕЈА ЗОГРАФ бр.24/А,Скопје,МК
(740) СКУПИ МАРК & ПАТЕНТ ДООЕЛ СКОПЈЕ ул. Ќемал Ататурк бр. 10/1-7,1000,Скопје
(540)

ПЕНЗИОНЕР

(551) индивидуална
(510,511)
кл. 16 хартија,картон и производите од нив кои не се опфатени со другите класи,печатени работи,книговезачки материјал,фотографии,канцелариски материјал,лепила за канцелариска и куќна употреба,материјали кои ги користат уметниците,сликарски четки,машини за пишување и канцелариски прибор (освен мебелот),материјали за обука и настава (освен апарати),пластични материјали за пакување кои не се опфатени во другите класи,печатарски букви,клишиња,весници; дневни весници; неделни весници; месечни весници; годишни изданија; магазини; списанија; огласи,печатени публикации,плакати од хартија или картон,кеси,листови хартија (канцелариски материјал) папки за хартија,печатени материјали,печатени публикации,плика,честитки
кл. 35 огласување,водење на работење,управување со работи,пишување рекламни текстови,канцелариски работи,дизајнирање рекламен материјал,дистрибуција на примероци,изнајмување рекламен простор,компјутерско рекламирање преку интернет,маркетинг,обезбедување деловни информации преку веб страници,обезбедување он лајн пазар за купувачи и продавачи на стоки и услуги,обработка на текстови,објавување рекламни текстови,огласување со плаќање по клик,рекламирање,рекламни огласи,телевизиско рекламирање,услуги за дизајн на страници за рекламни цели
кл. 41 он-лајн публикување на весници и списанија,пишување текстови што не се рекламни текстови,образовни услуги,подготвување настава,забава,спортски и др.активности,обезбедување користење на он лајн видеакои не можат да се превземат,обезбедување он лајн публикации што не можатда се данлодираат,издавање книги,објавување електронски книги и списанија преку компјутерски мрежи

---

(111) **32240** (151) 21/11/2023
(210) ТМ 2022/958 (220) 01/11/2022
(181) 01/11/2032
(450) 30/11/2023
(732**)** **N.P.T. Trepharm Magjistralja Prishtinë-Pejë,Fushë Kosov,Sllatin e Madhe,ZB,R.Kosovës,KS**
(740) СКУПИ МАРК & ПАТЕНТ ДООЕЛ СКОПЈЕ ул. Ќемал Ататурк бр. 10/1-7,1000,Скопје
(540)

PRIMET

(551) индивидуална
(510,511)

кл. 5 фармацевтски и ветеринарни препарати; санитарни препарати за медицински цели; диететски супстанции што се користат во медицината,храна за бебиња,фластери,материјали за завои,материјали за пломбирање заби и забарски смоли
кл. 10 медицински,хируршки,забарски и ветеринарни апарати и инструменти вештачки екстремитети,очи и заби,ортопедски производи,хируршки материјали за шиење

---

(111) **32245** (151) 21/11/2023
(210) ТМ 2022/959 (220) 01/11/2022
(181) 01/11/2032
(450) 30/11/2023
(732**)** **N.P.T. Trepharm Magjistralja Prishtinë-Pejë,Fushë Kosov,Sllatin e Madhe,R.Kosovës,KS**
(740) СКУПИ МАРК & ПАТЕНТ ДООЕЛ СКОПЈЕ ул. Ќемал Ататурк бр. 10/1-7,1000,Скопје
(540)

AZITRE

(551) индивидуална
(510,511)
кл. 5 фармацевтски и ветеринарни препарати; санитарни препарати за медицински цели; диететски супстанции што се користат во медицината,храна за бебиња,фластери,материјали за завои,материјали за пломбирање заби и забарски смоли
кл. 10 медицински,хируршки,забарски и ветеринарни апарати и инструменти вештачки екстремитети,очи и заби,ортопедски производи,хируршки материјали за шиење

---

(111) **32244** (151) 21/11/2023
(210) ТМ 2022/961 (220) 01/11/2022
(181) 01/11/2032
(450) 30/11/2023
(732**)** **КАМ ДОО Илинден ул. 35 бр. 39,Илинден,1000 Скопје,МК**
(740) БЕРИН Д.О.О. СКОПЈЕ Бул. Кочо Рацин бр.14/1/1,1000 Скопје
(540)

(591) црвена,жолта,бела,кафеава
(551) индивидуална
(510,511)
кл. 29 месо,живина и дивеч;екстракти од месо;свежо месо;пилешко месо;свежо пилешко месо;парчиња пилешко;пилешки крокети;пилешки топчиња;распарчено пилешко;мисиркино месо;преработено месо и месни производи
кл. 35 рекламирање;управување со работи;услуги за увоз-извоз и трговија на големо и мало со: месо,живина и дивеч,екстракти од месо,свежо месо,пилешко месо,свежо пилешко месо,парчиња пилешко,пилешки крокети,пилешки топчиња,распарчено пилешко,мисиркино месо

---

(111) **32243** (151) 21/11/2023
(210) ТМ 2022/963 (220) 02/11/2022
(181) 02/11/2032
(450) 30/11/2023
(732**)** **КАМ ДОО Илинден ул. 35 бр. 39,Илинден,1000 Скопје,МК**
(740) БЕРИН Д.О.О. СКОПЈЕ Бул. Кочо Рацин бр.14/1/1,1000 Скопје
(540)

(591) црвена,жолта,бела,беж
(551) индивидуална
(510,511)
кл. 29 месо,живина и дивеч;екстракти од месо;сувомеснати производи;паштети;месни нарезоци;месо,конзервирано;замрзнато-сушено месо;свежо месо;подготвени оброци кои се состојат првенствено од месо;подготвени оброци направени од месо [преовладува месото];подготвени јадења и производи од месо;преработено месо и месни производи
кл. 35 рекламирање; управување со работи; услуги за увоз-извоз и трговија на големо и мало со: месо,живина и дивеч,екстракти од месо,сувомеснати производи,паштети,месни нарезоци,месо,конзервирано,замрзнато-сушено месо,свежо месо,подготвени оброци кои се состојат првенствено од месо,подготвени оброци направени од месо [преовладува месото!,подготвени јадења и производи од месо

---

(111) **32222** (151) 21/11/2023
(210) ТМ 2022/972 (220) 03/11/2022
(181) 03/11/2032
(450) 30/11/2023
(732**)** **Nicoventures Holdings Limited Globe House,1 Water Street,WC2R 3LA London,UK**
(740) Друштво за застапување од областа на индустриската сопственост ЖИВКО МИЈАТОВИЌ АНД ПАРТНЕРС ДОО Скопје ул. Даме Груев бр. 3/2-11,1000,Скопје
(540)

(591) сите нијанси на црвена
(551) индивидуална
(510,511)
кл. 34 замени за тутун (не за медицински цели); електронски цигари; кертриџи за електронски цигари; течности за електронски цигари; производи од тутун наменети за загревање; уреди и делови на уреди за загревање на тутун; замени на тутун наменети за инхалација; бурмут (snus) со тутун; бурмут за шмркање (snuff) со тутун; бурмут (snuff) без тутун; бурмут за шмркање (snuff) без тутун; орални никотински торбички без тутун (не за медицински цели)

---

(111) **32225** (151) 21/11/2023
(210) ТМ 2022/973 (220) 03/11/2022
(181) 03/11/2032
(450) 30/11/2023
(732**)** **Nicoventures Holdings Limited Globe House,1 Water Street,WC2R 3LA London,UK**
(740) Друштво за застапување од областа на индустриската сопственост ЖИВКО МИЈАТОВИЌ АНД ПАРТНЕРС ДОО Скопје ул. Даме Груев бр. 3/2-11,1000,Скопје
(540)

(591) сите нијанси на жолта
(551) индивидуална
(510,511)
кл. 34 замени за тутун (не за медицински цели); електронски цигари; кертрици за електронски цигари; течности за електронски цигари; производи од тутун наменети за загревање; уреди и делови на уреди за загревање на тутун; замени на тутун наменети за инхалација; бурмут (snus) со тутун; бурмут за шмркање (snuff) со тутун; бурмут (snuff) без тутун; бурмут за шмркање (snuff) без тутун; орални никотински торбички без тутун (не за медицински цели)

---

(111) **32140** (151) 06/11/2023
(210) ТМ 2022/991 (220) 07/11/2022
(181) 07/11/2032
(450) 30/11/2023
(732) **Merck Sharp & Dohme LLC 126 East Lincoln Ave.,P.O.Box 2000, Rahway,NJ 07065,US**
(740) ПЕТОШЕВИЌ ДООЕЛ СКОПЈЕ
ул. Орце Николов 68/4 реон 20,1000,Скопје
(540)

PNEUMOVAX

(551) индивидуална
(510,511)
кл. 5 препарати за човечки вакцини

---

(111) **32141** (151) 06/11/2023
(210) ТМ 2022/992 (220) 07/11/2022
(181) 07/11/2032
(450) 30/11/2023
(732) **Merck Sharp & Dohme LLC 126 East Lincoln Avenue,Rahway,New Jersey 07065,US**
(740) ПЕТОШЕВИЌ ДООЕЛ СКОПЈЕ
ул. Орце Николов 68/4 реон 20,1000,Скопје
(540)

VARIVAX

(551) индивидуална
(510,511)
кл. 5 препарати за човечки вакцини

---

(111) **32168** (151) 07/11/2023
(210) ТМ 2022/994 (220) 05/11/2022
(181) 05/11/2032
(450) 30/11/2023
(732) **Друштво за производство,услуги и трговија РБ 2011 КОМ увоз-извоз ДООЕЛ Струга,Струга,МК**
(740) Владимир Стојкоски,адвокат
Маршал Тито бр. 56,Комплекс Св. Ѓорѓија/1/кат-1-5,Струга
(540)

(591) бордо,бела
(551) индивидуална
(510,511)
кл. 39 такси превоз

---

(111) **32187** (151) 06/11/2023
(210) ТМ 2022/1002 (220) 09/11/2022
(181) 09/11/2032
(450) 30/11/2023
(732) **ДАНСОН-БГ ООД Радомир 2400,ул. Отец Паисиу бр.26 ,BG**
(740) НОШПАЛ БОРИС,адвокат

ул. Јордан Константинов Џинот 19/5,1000
(540)

ЛАКС LAXX

(551) индивидуална
(510,511)
кл. 3 етерични масла; етерични масла за употреба во производствени процеси; козметички креми за кондиционирање; козметика и козметички препарати; гелови за масажа,освен за медицински цели; парфеми за индустриски цели; препарати за перење и белење; препарати за чистење,полирање и абразивни производи; сапуни
кл. 5 медицински спрејови за грло; лекови за кашлица; фармацевтски препарати за третман на езофагитис; фармацевтски препарати за третман на киселински рефлукс; фармацевтски препарати за третман на гастроезофагеална рефлуксна болест
кл. 35 административна дејност; управување со комерцијални трансакции

---

(111) **32185** (151) 06/11/2023
(210) ТМ 2022/1003 (220) 09/11/2022
(181) 09/11/2032
(450) 30/11/2023
(732**) ДАНСОН-БГ ООД Радомир 2400,ул. Отец Паисиу бр.26 ,BG**
(740) НОШПАЛ БОРИС,адвокат
ул. Славе Деловски бр. 7,1000,Скопје
(540)

КЕТОФЛЕКС KETOFLEX

(551) индивидуална
(510,511)
кл. 3 етерични масла; етерични масла за употреба во производствени процеси; гелови за масажа освен оние за медицински цели; парфеми за индустриски цели; препарати за перење и белење; препарати за чистење,полирање и абразивни производи; сапуни
кл. 5 аналгетици; аналгетици за медицинска и фармацевтска употреба; билни креми за медицинска употреба; лекови против болки; гелови за тело за фармацевтска употреба; имуностимуланти; лекови; лекови за ублажување на алергии; помошни лековити средства; локални гелови за медицинска и терапевтска употреба; локални креми за ублажување на болката; медицински додатоци во исхраната; медицински гелови за тело; локални гелови за прва помош; медицински терапевтски креми; медицински препарати; лекови за алергија; медицински препарати со пенетрација на мускулите (за мачкање или за вена); нестероидни антиинфламаторни лекови; лекови против болки; антиинфламаторни гелови; санитарни препарати и производи; санитарни препарати за ветеринарство цели; сирупи за фармацевтски цели; фармацевтски и ветеринарни препарати; фармацевтски средства за инјектирање; фармацевтски препарати за ветеринарна употреба; фармацевтски препарати за третман на спортски повреди; фармацевтски препарати за третман и превенција на алергии; фармацевтски препарати за третман на алергиски ринитис; фармацевтски препарати за лекување и спречување на воспаление; фармацевтски препарати за третман на ревматоидни заболувања и артритис; адитиви за храна
кл. 35 административна дејност; рекламирање; рекпамни услуги кои се однесуваат на фармацевтски производи; рекламирање во врска со фармацевтски производи и презентација во живо на тие

производи; комерцијална администрација; трговија на мало и големо со фармацевтски,ветеринарни,санитарни и медицински препарати; управување со комерцијални трансакции

(111) **32186** (151) 06/11/2023
(210) ТМ 2022/1004 (220) 09/11/2022
(181) 09/11/2032
(450) 30/11/2023
(732) **ДАНСОН-БГ ООД Радомир 2400,ул. Отец Паисиу бр.26 ,BG**
(740) НОШПАЛ БОРИС,адвокат ул. Славе Деловски бр. 7,1000,Скопје
(540)

ТРОКСИМЕТАЦИН TROXIMETACIN

(551) индивидуална
(510,511)
кл. 5 фармацевтски и ветеринарни препарати; санитарни препарати за медицински цели; диететски супстанции што се користат во медицината; суплементи во исхрана на животни за ветеринарни цели; ензими за медицински цели; ензимски препарати за медицински цели; минерали како суплементи во исхрана; нутритивни суплементи; суплементи на исхрана за немедицински цели

(111) **32189** (151) 06/11/2023
(210) ТМ 2022/1005 (220) 09/11/2022
(181) 09/11/2032
(450) 30/11/2023
(732) **ДАНСОН-БГ ООД Радомир 2400,ул. Отец Паисиу бр.26 ,BG**
(740) НОШПАЛ БОРИС,адвокат ул. Славе Деловски бр. 7,1000,Скопје
(540)

ВИРУПРИНОЛ VIRUPRINOL

(551) индивидуална
(510,511)
кл. 3 препарати за перење и белење; препарати за чистење,полирање,чистење и абразивни производи; сапуни; парфимерија; етерични масла
кл. 5 ветеринарни препарати; имуностимуланти; лекови; медицински додатоци во исхраната; медицински препарати; сирупи за фармацевтски цели; фармацевтски лекови; фармацевтски препарати за третман на вирусни заболувања; фармацевтски препарати за регулација на имунолошкиот систем; фармацевтски препарати за третман и превенција на болести и нарушувања,поврзани со имунолошкиот систем; фармацевтски препарати и супстанции; додатоци во исхраната за медицински цели
кл. 35 административна дејност; рекламирање; рекламни услуги кои се однесуваат на фармацевтски производи; рекламирање во врска со фармацевтски производи и презентација во живо на тие производи; комерцијална администрација; трговија на мало и големо со фармацевтски,ветеринарни,санитарни и медицински препарати; управување со комерцијални трансакции

(111) **32188** (151) 06/11/2023
(210) ТМ 2022/1006 (220) 09/11/2022
(181) 09/11/2032
(450) 30/11/2023
(732) **ДАНСОН-БГ ООД Радомир 2400,ул. Отец Паисиу бр.26 ,BG**
(740) НОШПАЛ БОРИС,адвокат ул. Славе Деловски бр. 7,1000,Скопје
(540)

ДИКЛОФЛЕКС DICLOFLEX

(551) индивидуална
(510,511)
кл. 3 етерични масла; етерични масла за употреба во производствени процеси; гелови за масажа освен оние за медицински цели; парфеми за индустриски цели; препарати за перење и белење; препарати за чистење,полирање и абразивни производи; сапуни
кл. 5 аналгетици; аналгетици за медицинска и фармацевтска употреба; лекови против болки; имуностимуланти; лекови; лекови; медицински додатоци во исхраната; лекови против алергија; нестероидни антиинфламаторни лекови; санитарни препарати и производи; санитарни препарати за ветеринарни цели; сирупи за фармацевтски цели; фармацевтска и ветеринарна препарати; фармацевтски препарати за инјектирање; фармацевтски препарати за ветеринарна употреба; фармацевтски препарати за третман и превенција на алергии; фармацевтски препарати за третман и превенција на воспаление; додатоци во исхраната за ветеринарна употреба
кл. 35 административна дејност; рекламирање; рекламни услуги кои се однесуваат на фармацевтски производи; рекламирање во врска со фармацевтски производи и презентација во живо на тие производи; комерцијална администрација; трговија на мало и големо со фармацевтски,ветеринарни,санитарни и медицински препарати; управување со комерцијални трансакции

---

(111) **32181** (151) 03/11/2023
(210) ТМ 2022/1007 (220) 09/11/2022
(181) 09/11/2032
(450) 30/11/2023
(732) **ДАНСОН-БГ ООД Радомир 2400,ул. Отец Паисиу бр.26 ,BG**
(740) НОШПАЛ БОРИС,адвокат ул. Славе Деловски бр. 7,1000,Скопје
(540)

ВИШНЕВСКИ WISHNEVSKY

(551) индивидуална
(510,511)
кл. 5 фармацевтски и ветеринарни препарати; санитарни препарати за медицински цели; диететски супстанции што се користат во медицината,храна за бебиња,фластери,материјали за завои,материјали за пломбирање заби и забарски смоли,средства за дезинфекција,препарати за уништување штетници,фунгициди,хербициди

---

(111) **32166** (151) 07/11/2023
(210) ТМ 2022/1014 (220) 07/11/2022
(181) 07/11/2032
(450) 30/11/2023
(732) **Hemofarm A.D. farmaceutsko-hemijska industrija Vršac Beogradski put bb,26300,Vršac,Vršac,RS**
(740) ДРУШТВО ЗА ЗАСТАПУВАЊЕ МСА ИП-МИЛОЈЕВИЌ-СЕКУЛИЌ ДООЕЛ КУМАНОВО „Србо Томовиќ“ 36/1-7, 1300,Куманово
(540)

CHLODENAL

(551) индивидуална
(510,511)
кл. 5 фармацевтски производи

---

(111) **32246** (151) 21/11/2023
(210) ТМ 2022/1045 (220) 16/11/2022
(181) 16/11/2032
(450) 30/11/2023
(732) **АЛКАЛОИД АД Скопје бул. Александар Македонски бр. 12,1000 ,Скопје,MK**

(540)

(591) сина,жолта,портокалова, зелена,бела
(551) индивидуална
(510,511)
кл. 35 компјутерско рекламирање преку интернет;интернет маркетинг;обезбедување комерцијални информации и совети за потрошувачите при изборот на производи и услуги;рекламирање,маркетинг и промотивни услуги;рекламирање и маркетинг преку социјални медиуми;рекламни услуги кои се однесуваат на фармацевтски производи;рекламни и промотивни услуги;објавување рекламен материјал;малопродажба и големопродажба на фармацевтски, ветеринарни и хигиенски препарати и медицински материјал;рекламни услуги за подигнување на свеста на јавноста за медицински прашања
кл. 41 образование;обука [тренирање];образовни услуги во врска со здравје;образовни услуги во врска со фармација;обезбедување образование преку интернет;објавување едукативни материјали;водење образовни курсеви;организирање и водење работилници [обука];организирање семинари и конвенции во област на медицина;курсеви [обуки] во врска со медицина;организирање и водење конференции,конгреси и симпозиуми;објавување образовни материјали;организирање и спроведување едукативни настани;организирање и спроведување предавања;организирање презентации за образовни цели;спроведување научни,образовни и курсеви за обука на млади и возрасни;он-лајн публикување електронски книги и списанија;објавување на текстови во форма на електронски медиуми;објавување,известување и пишување текстови

---

(111) **32249** (151) 21/11/2023
(210) ТМ 2022/1047 (220) 18/11/2022
(181) 18/11/2032
(450) 30/11/2023
(732**) GRENDENE S.A. Avenida Pimentel Gomes,214,Expectativa em Sobral/CE - CEP:. 62040-125,BR**
(740) Друштво за застапување од областа на индустриската сопственост ЖИВКО МИЈАТОВИЌ АНД ПАРТНЕРС ДОО Скопје ул. "Даме Груев" бр. 3/2-11 1000 Скопје
(540)

IPANEMA

(551) индивидуална
(510,511)
кл. 25 обувки за мажи,жени и деца,имено сандали,чевли за на плажа,влечки,влечки за капење,чизми и обувки; и производи што се носат на глава (или "капи")

---

(111) **32250** (151) 21/11/2023
(210) ТМ 2022/1048 (220) 18/11/2022
(181) 18/11/2032
(450) 30/11/2023
(732**) GRENDENE S.A. Avenida Pimentel Gomes,214,Expectativa em Sobral/CE - CEP:. 62040-125,BR**

(740) Друштво за застапување од областа на индустриската сопственост ЖИВКО МИЈАТОВИЌ АНД ПАРТНЕРС ДОО Скопје ул. "Даме Груев" бр. 3/2-11 1000 Скопје
(540)

CARTAGO

(551) индивидуална
(510,511)
кл. 25 обувки за мажи,како што се сандали,чевли за на плажа,влечки за капење,чизми и патики

---

(111) **32247** (151) 21/11/2023
(210) ТМ 2022/1049 (220) 18/11/2022
(181) 18/11/2032
(450) 30/11/2023
(732) **GRENDENE S.A. Avenida Pimentel Gomes,214,Expectativa em Sobral/CE - CEP:. 62040-125,BR**
(740) Друштво за застапување од областа на индустриската сопственост ЖИВКО МИЈАТОВИЌ АНД ПАРТНЕРС ДОО Скопје ул. "Даме Груев" бр. 3/2-11 1000 Скопје
(540)

GRENDHA

(551) индивидуална
(510,511)
кл. 25 обувки за жени и деца,имено сандали,чевли за на плажа,влечки,влечки за капење,чизми и обувки

---

(111) **32223** (151) 21/11/2023
(210) ТМ 2022/1051 (220) 21/11/2022
(181) 21/11/2032
(450) 30/11/2023
(732) **Приватна високообразовна установа самостојна висока стручна школа БРЕИНСТЕР НЕКСТ Скопје ул.Васил Ѓоргов бр.19 Центар,1000, Скопје,МК**
(740) Александар Клашниновски ул.Јордан Мијалков бр.30 стан 1 - Центар,1000,Скопје
(540)

BRAINSTERNEXT

(551) индивидуална
(510,511)
кл. 16 печатени работи; книги; брошури; каталози; проспекти; материјали за обука и настава (освен апарати)
кл. 41 образовни услуги; подготвување настава; забава; спортски и културни активности; академии; школски образовни услуги; он-лајн публикување електронски книги и списанија; педагошки истражувања
кл. 42 научни и технолошки услуги и истражувања и планирања кои се однесуваат на истите;услуги за индустриски анализи и истражувања;проектирање и развој;проектирање и развој на компјутерски хардвер и софтвер;компјутерско програмирање;креирање и дизајнирање за други на индекси на информации засновани на Интернет [услуги на информатичка технологија],научно истражување;програмирање компјутерски системи;советодавни услуги од областа на технологијата

---

(111) **32219** (151) 21/11/2023
(210) ТМ 2022/1052 (220) 21/11/2022
(181) 21/11/2032
(450) 30/11/2023
(732) **Приватна високообразовна установа самостојна висока стручна школа БРЕИНСТЕР НЕКСТ Скопје ул.Васил Ѓоргов бр.19 Центар,1000, Скопје,МК**

(740) Александар Клашниновски
ул.Јордан Мијалков бр.30 стан 1 - Центар,1000,Скопје
(540)

BRAINSTER NEXT

(551) индивидуална
(510,511)
кл. 16 печатени работи; книги; брошури; каталози; проспекти; материјали за обука и настава (освен апарати)
кл. 41 образовни услуги; подготвување настава; забава; спортски и културни активности; академии; школски образовни услуги; он-лајн публикување електронски книги и списанија; педагошки истражувања
кл. 42 научни и технолошки услуги и истражувања и планирања кои се однесуваат на истите; услуги за индустриски анализи и истражувања; проектирање и развој; проектирање и развој на компјутерски хардвер и софтвер; компјутерско програмирање; креирање и дизајнирање за други на индекси на информации засновани на Интернет [услуги на информатичка технологија],научно истражување; програмирање компјутерски системи; советодавни услуги од областа на технологијата

---

(111) **32251** (151) 21/11/2023
(210) ТМ 2022/1059 (220) 24/11/2022
(181) 24/11/2032
(450) 30/11/2023
(732) **Друштво за трговија, производство и услуги ЗОРЛУ ГЛОБАЛ увоз-извоз ДООЕЛ Ресен ул.29-ти Ноември Бр.176/ГТЦ-8,Ресен,МК**
(540)

ZORLUGLOBAL

(591) сива,црвена
(551) индивидуална
(510,511)
кл. 1 земја за обработка
кл. 19 градежни материјапи (неметапни),бетон
кл. 29 пире од јаболко,доматно пире,концентрати од овошје,концентрати од зеленчук
кл. 31 овошје свежо,остатоци од овошје,зеленчук свеж
кл. 32 овошни сокови,сок од зеленчук (лијалаци)
кл. 36 недвижности
кл. 37 градежни конструкции,изградба
кл. 39 транпортирање,транспортирање стоки
кл. 42 архитектура,градежно советување

---

(111) **32248** (151) 21/11/2023
(210) ТМ 2022/1060 (220) 24/11/2022
(181) 24/11/2032
(450) 30/11/2023
(732) **Друштво за трговија, производство и услуги ЗОРЛУ ГЛОБАЛ увоз-извоз ДООЕЛ Ресен ул.29-ти Ноември Бр.176/ГТЦ-8,Ресен,МК**
(540)

ZORLUGROUP

(591) сива,црвена
(551) индивидуална
(510,511)
кл. 1 земја за обработка
кл. 19 градежни материјали (неметапни),бетон
кл. 29 пире од јаболко,доматно пире,концентрати од овошје,концентрати од зеленчук

кл. 31 овошје свежо,остатоци од овошје,зеленчук свеж
кл. 32 овошни сокови,сок од зеленчук (пијалаци)
кл. 36 недвижности
кл. 37 градежни конструкции,изградба
кл. 39 транпортирање,транспортирање стоки
кл. 42 архитектура,градежно советување

---

(111) **32231** (151) 21/11/2023
(210) ТМ 2022/1061 (220) 25/11/2022
(181) 25/11/2032
(450) 30/11/2023
(300) 65481706 22/06/2022 CN
(732**)** **POWERLINK TECHNOLOGY and Investment Company Limited Unit D,12/F Seabright Plaza,9-23 Shell Street,North Point,Honk Kong,HK**
(740) Љупка Новеска Андонова,адвокат ул. Максим Горки бр. 13/згр. 1 влез 1-4/4,1000,Скопје
(540)

MORBIDELLI

(551) индивидуална
(510,511)
кл. 12 електрични возила; возила за движење по копно,воздух,вода или шини; моторни скутери; задни куќишта и торби за мотоцикли; теренски мотоцикли; теренски возила; мотори за копнени возила; мотоцикли; електрични мотоцикли; велосипеди; електрични велосипеди; шофершајбни; седишта на возила; електрични скутери

---

(111) **32241** (151) 21/11/2023
(210) ТМ 2022/1071 (220) 29/11/2022
(181) 29/11/2032
(450) 30/11/2023
(732**)** **Hemofarm A.D. farmaceutsko-hemijska industrija Vršac Beogradski put bb, 26300 Vršac,YU**
(740) ДРУШТВО ЗА ЗАСТАПУВАЊЕ МСА ИП-МИЛОЈЕВИЌ-СЕКУЛИЌ ДОО КУМАНОВО „Србо Томовиќ“ 36/1-7,1300,Куманово
(540)

PULMOREX

(551) индивидуална
(510,511)
кл. 5 фармацевтски производи

---

(111) **32227** (151) 21/11/2023
(210) ТМ 2022/1072 (220) 29/11/2022
(181) 29/11/2032
(450) 30/11/2023
(732**)** **HAPPY Group Sh.p.k. Autostrada Tiranë-Durrës,Rruga Ardeno,Km. 2,Ndërtesa nr. 13,Kati 1,Fushë Mëzes,Kashar-Tiranë,Tirana,AL**
(740) Владимир Стојановски,адвокат ул. Петричка бр.6/1-3,1000,Скопје
(540)

(591) бела,црна,црвена,сина,светло сина,сива
(551) индивидуална
(510,511)
кл. 3 препарати и други супстанции за употреба при перење; препарати за чистење и полирање; чистач за плочки; сапуни,течни сапуни; детергенти; детергенти за лична употреба; детергенти за употреба во домаќинството

---

(111) **32228** (151) 21/11/2023
(210) ТМ 2022/1073 (220) 30/11/2022
(181) 30/11/2032
(450) 30/11/2023
(732**) Абдула Османи ул.Гостиварска бр.31,Тетово,МК**
(540)

(591) бела,зелена
(551) индивидуална
(510,511)
кл. 41 образовни услуги,подготвување настава,забава,спортски и културни активности

---

(111) **32232** (151) 21/11/2023
(210) ТМ 2022/1074 (220) 30/11/2022
(181) 30/11/2032
(450) 30/11/2023
(732**) American-Cigarette Company (Overseas) Limited Route de France 17,Boncourt CH-2926,CH**
(740) Друштво за застапување од областа на индустриската сопственост ЖИВКО МИЈАТОВИЌ АНД ПАРТНЕРС ДОО Скопје Ул. Даме Груев бр. 3/2-11 1000 Скопје
(540)

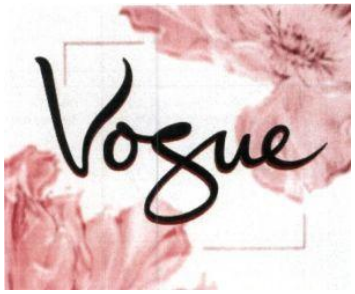

(591) црна,црвена и сите нијанси на розова
(551) индивидуална
(510,511)
кл. 34 цигари; тутун,сиров или преработен; тутун за виткање; тутун за луле; производи од тутун; замени за тутун (не за медицински цели); пури; цигарилоси; запалки за цигари; запалки за пури; ќибрит; артикли за пушачи; хартија за цигари; туби за цигари; филтри за цигари; џебни апарати за виткање цигари; рачни машини за вбризгување на тутун во хартиени туби; електронски цигари; течности за електронски цигари; производи одтутун наменети за загревање

---

(111) **32259** (151) 20/11/2023
(210) ТМ 2022/1085 (220) 01/12/2022
(181) 01/12/2032
(450) 30/11/2023
(732**) Богојевски Јован ул.Божидар Рајковиќ бр.23Б-Аеродром,1000, Скопје,МК**
(740) ФАНИ МИХАЈЛОВСКА,АДВОКАТ ул. Лермонтова бр.3/3,1000,Скопје
(540)

(591) сина,темно сива,црна,црвена,жолта, зелена,портокалова,розева,виолетова,светло сина
(551) индивидуална
(510,511)

кл. 25 облека
кл. 40 шиење и правење облека
кл. 42 дизајнирање облека

---

(111) **32198** (151) 03/11/2023
(210) ТМ 2022/1087 (220) 02/12/2022
(181) 02/12/2032
(450) 30/11/2023
(732**)** **Друштво за производство, трговија и услуги РЕПТИЛ ДООЕЛ увоз-извоз Скопје бул.Видое Смилевски Бато бр.1/1-1 Скопје ,1000,Скопје,МК**
(740) Друштво за консалтинг услуги КОНСАЛТИНГ ИНТЕР ГРУП Кавадарци ул. Енгелсова бр. 3,1431,Кавадарци
(540)

(591) зелена,бела
(551) индивидуална
(510,511)
кл. 35 услуги при продажба на мало и големо со: прехрамбени производи,пијалаци,тутун,средство за белење и други супстанции за перење,препарати за чистење,полирање,триење и нагризување,сапуни,парфимерија,етеричн и масла,козметички производи,лосиони за коса,препарати за нега на забите,свежо овошје и зеленчук,храна за бебиња,пепени,игри и играчки,тоалетна хартија

---

(111) **32253** (151) 20/11/2023
(210) ТМ 2022/1096 (220) 07/12/2022
(181) 07/12/2032
(450) 30/11/2023
(732**)** **UNA WORLD NETWORK d.o.o.-UNA SVIJET MREZA d.o.o.Bulevar srpske vojske br.17,Banja Luka,BA**
(740) Адвокатско друштво Мојсовска и Марковски ул. Никола Тримпаре бр. 33/6,1000,Скопје
(540)

(591) светло сина
(551) индивидуална
(510,511)
кл. 35 огласување и маркетинг,објавување на рекламни текстови,анализа на истражувањата на пазарот; креирање,пишување,уредување,објавувањ е и дистрибуција на рекламен материјал,вкпучително и текстови,визуелни материјали и содржини,подготовка на аудиовизуелни презентации за цели во огласување; продукција,постпродукција,уредување,обј авување и дистрибуција на рекпамни материјали.изнајмување и купување на одсечоци за огласување на сите средства и медиуми за комуникација; услуги за рекламни агенции,особено поврзано со: телекомуникации,услуги за кабелски телевизии,комуникација со мобилни телефони,,комуникација преку компјутерски терминали,комуникација преку мрежа од оптички влакна,комуникација преку компјутер,давање на информации од подрачјето на телекомуникациите,давање на услуги на телекомуникациски канали за купување,давање на комуникациски врски со глобални компјутерски

мрежи,изнајмување на телекомуникациска опрема,услуги за поврзување преку телекомуникациски системи,телеконференција,телеграф,теле текст,видеотекст,пренос на дигитални датотеки,пренос на честитки преку интернет,говорна пошта,телеграм,платформи и портали и посредување преку други медиуми,фиксна телефонија,овозможување пристап до широкопојасни телекомуникациски услуги,услуги во безжична комуникација,овозможување на пристап до телевизија преку интернет протокол,овозможување на пристап до интернет,електронска пошта и текстуални пораки,пружање на помош на давателите на мрежни услуги,особено за наем,изнајмување и управување со времето наменето за пристап до мрежите,податоците и базите со податоци,давање на телекомуникациски услуги со управување со мрежи,овозможување електронски комуникации,услуги за усмерување и поврзување со телекомуникации
кл. 38 услуги за кабелските телевизии,комуникација преку мобилни телефони,комуникација преку компјутерски терминали,комуникација преку мрежа од оптички влакна,комуникација преку компјутер,пренос преку факсимил,давање на информации од подрачјето на телекомуникациите,давање на услуги на телекомуникациски канали за купување,давање на комуникациски врски со глобални компјутерски мрежи,изнајмување на телекомуникациска опрема,услуги за поврзување преку телекомуникациски системи,телеконференција,телеграф,теле текст,видеотекст,пренос на дигитални датотеки,пренос на честитки преку интернет,овозможување на пристап до интернет,електронска пошта и текстуални пораки,пружање на помош на давателите на мрежни услуги,особено за наем,изнајмување и управување со времето наменето за пристап до мрежите,податоците и базите со податоци,давање на телекомуникациски услуги со управување со мрежи,овозможување електронски комуникации,услуги за усмерување и поврзување со телекомуникации; консултантски и советодавни услуги во врска со наведените услуги кои се даваат по пат на телекомуникациски мрежи
кл. 41 пружање на филмските и телевизиските програми кои не можат да се преземат преку посебна услуга на посебно барање (pay per view) и продукција на радиски и телевизиски програми; консултатнтски услуги во врска со продукција на филм и музика; подготовка и производство на телевизиска и радиска продукција; пружање на филмските и телевизиските програми кои не можат да се преземат преку посебна услуга на посебно барање со плаќање; давање на информации за филмови; пружање на средства и објекти за приказ на филмови,приредби и представи,музички и наставни програми; пружање на забавни услуги во облик на видео филмови
кл. 42 научни,технолошки и консултантсти услуги на подрачјето на телекомуникациите,пружање на техничка поддршка (советување) на подрачјето на телекомуникациите; советодавни услуги во врска со телекомуникациската технологија
кл. 45 услуги за дрштвени мрежи,онлајн услуги за друштвени мрежи

---

(111) **32194** (151) 06/11/2023

(210) ТМ 2022/1104 (220) 07/12/2022
(181) 07/12/2032
(450) 30/11/2023
(732) **АЛКАЛОИД АД Скопје бул. Александар Македонски бр. 12,1000 Скопје,МК**
(540)

LAPPOXO

(551) индивидуална
(510,511)
кл. 5 фармацевтски препарати; фармацевтски препарати за лекување на гастроинтестинални нарушувања

---

(111) **32193** (151) 03/11/2023
(210) ТМ 2022/1105 (220) 07/12/2022
(181) 07/12/2032
(450) 30/11/2023
(732) **АЛКАЛОИД АД Скопје бул. Александар Македонски бр.12,1000 Скопје,МК**
(540)

LESORO

(551) индивидуална
(510,511)
кл. 5 фармацевтски препарати; фармацевтски препарати за лекување на гастроинтестинални нарушувања

---

(111) **32197** (151) 06/11/2023
(210) ТМ 2022/1106 (220) 07/12/2022
(181) 07/12/2032
(450) 30/11/2023
(732) **АЛКАЛОИД АД Скопје бул. Александар Македонски бр.12,1000 Скопје,МК**
(540)

LOXELLO

(551) индивидуална
(510,511)
кл. 5 фармацевтски производи за човечка употреба

---

(111) **32196** (151) 06/11/2023
(210) ТМ 2022/1107 (220) 07/12/2022
(181) 07/12/2032
(450) 30/11/2023
(732) **АЛКАЛОИД АД Скопје бул. Александар Македонски бр.12,1000 Скопје,МК**
(540)

MOPIVOX

(551) индивидуална
(510,511)
кл. 5 фармацевтски производи за човечка употреба

---

(111) **32195** (151) 06/11/2023
(210) ТМ 2022/1108 (220) 06/12/2022
(181) 06/12/2032
(450) 30/11/2023
(732) **АЛКАЛОИД А.Д. – Скопје бул. Александар Македонски бр.12,1000 Скопје,МК**
(540)

TOLZANO

(551) индивидуална
(510,511)
кл. 5 кардиоваскуларни фармацевтски производи,фармацевтски препарати за третман на хиперхолестеролемија

---

(111) **32169** (151) 03/11/2023
(210) ТМ 2022/1112 (220) 14/12/2022
(181) 14/12/2032
(450) 30/11/2023
(732) **BORK HEALTH ILAC KOZMETIK MAKINE URETIM SAN TIC,LTD STI**

Seyrantepe,Mah,Binnur Sok No.11/1 Kagithane/ Istambul,TR
(740) АНА ПЕКЕВСКА-ВАСИЛЕВА, АДВОКАТ ул. Максим Горки 7-1/2,1000,Скопје
(540)

(591) зелена,сина
(551) индивидуална
(510,511)
кл. 3 козметика; козметика за деца; козметички препарати за нега на кожа; козметички креми; козметички моливи; козметички препарати за престилки; козметички препарати за бањи; ароматични материи [етерични масла]; дезодоранс сапун; дезодоранси за човечки суштества или животни; моливи за веѓи; козметика за веѓи; лажни нокти; креми за коса; губење на косата; растителни екстракти за козметички цели; црвени усни; препарати за шминка (одржување на лице); кисна; парфеми; шампон; сапун за бричење; препарати за бричење
кл. 5 фармацевтски производи; фармацевтски препарати; препарати од алое вера за фармацевтски цели; бактериски препарати за медицинска и ветеринарна употреба; балсамични препарати за медицински цели; препарати за туширање за медицински цели; биолошки препарати за медицински цели; биолошки препарати за ветеринарни цели; хемиски препарати за фармацевтски цели; хемиски препарати за медицински цели; хемиски препарати за ветеринарни цели; хемиско-фармацевтски препарати; дијагностички препарати за медицински цели; дијагностички препарати за ветеринарни цели; ензимски препарати за медицински цели; санитарни препарати за лична хигиена,покрај тоалетните предмети; материјал за полнење заби; средство за дезинфекција за хигиенски цели; албуминска храна за медицински цели; албумински препарати за медицински цели; креми за фармацевтски цели; креми за ветеринарни цели; медицински лосион за миење коса; паста,пудра,медицинска болка; медицински шампон; храна за бебиња; додатоци во исхраната наменети да ја надополнат нормалната исхрана или да имаат здравствени придобивки; материјал за завој; материјали за полнење на забите,забен восок,средства за дезинфекција,препарати за уништување на паразити; фунгициди,хербициди; растителни препарати за медицински цели; растителни ланг за медицински цели; масла против изгореници од сонце; омада за медицински цели; диетална храна и супстанции прилагодени за медицинска или ветеринарна употреба,храна за бебиња; додатоци во исхраната за луѓе и животни
кл. 10 медицински и терапевтски апарати и инструменти; ортопедски производи; ортопедски појаси; ортопедски чевли; апарати за физички вежби за медицински цели; апарати за физиотерапија; ветеринарни апарати и инструменти; вештачки екстремитети,очи и заби; материјал за шиење; терапевтски помагала и помагала погодни за лица со ограничени способности; апарати за масажа; апарати,опрема и производи за бебиња; апарати,опрема и предмети за сексуална активност; медицинска опрема за офталмолошка употреба; ваги за медицинска употреба; радиолошки

апарати за медицински цели; апарати за клинички медицински лабораториски услуги за анализа на примероци; апарати,опрема и инструменти за медицинска употреба на ултравиолетово зрачење; апарат за тешка јонска радиотерапија; детектори со Х-зраци луминисцентни материјали за медицинска употреба; компјутерски терминали за системи за медицинска слика за клиничка и дијагностичка употреба; детектори за неутронски зрак за медицински цели; биохемиски анализатори за медицински цели
кл. 35 услуги за продажба на големо и малцински услуги во продавницата,преку интернет или телевизиски програми на производи како што се фармацевтски,ветеринарни и санитарни препарати и медицински материјали,опрема и стоматолошки материјали,медицински и фармацевтски производи и опрема,лекови,козметички производи,санитарни препарати за медицински намени,диетална храна и соодветни материи за медицинска и ветеринарна употреба,храна за бебиња,сеопфатни диети за луѓе и животни; организирање изложби за комерцијални или рекламни цели; маркетинг; демонстрација на стоки; промоција на продажбата за други; организирање саеми за комерцијални или рекламни цели; онлајн рекламирање на компјутерска мрежа; услуги за набавки за други [купување стоки и услуги за други бизниси]; презентација на стоки во медиумска комуникација,за малопродажни цели; услуги за комерцијално посредување; обезбедување онлајн пазар за купувачи и продавачи на стоки и услуги; трговски информации и совети за потрошувачите при изборот на производи и услуги; презентациски услуги за рекламни цели; малопродажни услуги за фармацевтски,ветеринарни и санитарни препарати и медицински материјали; помош за комерцијално или индустриско управување; дистрибуција на примероци; рекламирање/рекламирање; односи со јавноста

---

(111) **32165** (151) 07/11/2023
(210) ТМ 2022/1117 (220) 16/12/2022
(181) 16/12/2032
(450) 30/11/2023
(732) **Друштво за производство, печатење,трговија и услуги ЈО ПРИНТ И ДИЗАЈН ДОО Куманово ДОНЕ БОЖИНОВ 61,1300,Куманово,МК**
(740) ДРУШТВО ЗА ЗАСТАПУВАЊЕ МСА ИП-МИЛОЈЕВИЌ-СЕКУЛИЌ ДОО КУМАНОВО „Васко Карангелески“ бр. 111В/1-36,1300,Куманово
(540)

(551) индивидуална
(510,511)
кл. 25 облека,обувки и капи
кл. 35 продажба на големо и мало на облека,обувки и капи;онлајн продажба на облека,обувки и капи
кл. 42 услуги на бренд дизајн и дизајн на облека,обувки и капи; услуги на индустриски дизајн; услуги на печатење

---

(111) **32260** (151) 21/11/2023

(210) ТМ 2022/1118 (220) 16/12/2022
(181) 16/12/2032
(450) 30/11/2023
(732) **Друштво за производство, печатење,трговија и услуги ЈО ПРИНТ И ДИЗАЈН ДОО Куманово ДОНЕ БОЖИНОВ 61,1300,Куманово,МК**
(740) ДРУШТВО ЗА ЗАСТАПУВАЊЕ МСА ИП-МИЛОЈЕВИЌ-СЕКУЛИЌ ДОО КУМАНОВО Србо Томовиќ 36/1-7,1300,Куманово
(540)

Yo Macedonia

(551) индивидуална
(510,511)
кл. 25 облека,обувки и капи
кл. 35 продажба на големо и мало на облека,обувки и капи; online продажба на облека,обувки и капи
кл. 42 услуги на бренд дизајн и дизајн на облека,обувки и капи; услуги на индустриски дизајн; услуги на печатење

---

(111) **32220** (151) 20/11/2023
(210) ТМ 2022/1144 (220) 28/12/2022
(181) 28/12/2032
(450) 30/11/2023
(732) **Црво Експрес ДОО ул.Ванчо Прќе 125,2000,Штип,МК**
(540)

(591) плава,црвена,кафеава,зелена,плава
(551) индивидуална
(510,511)
кл. 12 автобуси; автобуси на моторен погон

кл. 39 агенти за туристичко патување; агенции за резервации за патување; агенциски услуги за организација на патување; агенциски услуги за организирање на превоз на патници; агенција за услуги за организирање на патнички багаж; давање инструкции за возење за туристички цели; давање информации во врска со патни правци; давање информации во врска со превоз на патници; давање информации за туристи за екскурзии и разгледување; давање информации за туристички патувања; давање информации за туристички патувања преку интернет; давање на податоци во врска со превоз на патници; давање услуги за превоз на патници по копно; изнајмување автобуси; издавање билети за патување; закуп [чартер] на автобус; закуп [чартер] возила за патување; закуп [чартер] на транспортни средства; закуп [чартер] на транспортни возила; изнајмување на автобус; разгледувања културни знаменитости и обиколки [туризам]; автобуски превоз; транспорт со автобус; изнајмување патнички автобуси; организирање автобуски тури; услуги на патнички автобуси; услуги за автобуски превоз; организирање на патување со автобус; превоз на патници со автобус; резервација на превоз со автобус; превезување патници; придружување патници; придружба на патници; организирање превоз на патници; организирање придружба за патници; превоз на патници по копно; превоз на патници по пат; превоз на патници со минибус; ракување со багаж на патници; услуги за резервација на туристичка агенција; услуги на туристичката агенција и резервации; услуги на туристичка агенција за организирање патување; услуги на туристичката агенција за организирање

туристички патувања
кл. 43 услуги на туристичка агенција во врска со патување со автобуси; резервација на сместување на патници; резервација на соби за патници

---

(111) **32209** (151) 20/11/2023
(210) ТМ 2022/1145 (220) 26/12/2022
(181) 26/12/2032
(450) 30/11/2023
(732) **АЛКАЛОИД АД Скопје бул. Александар Македонски бр. 12, 1000,Скопје,МК**
(540)

Alkaloid Nutraceuticals

(551) индивидуална
(510,511)
кл. 3 козметички производи; парфимерија; растителни екстракти за козметичка употреба; сапуни; тоалетни производи; шампони; влажни марамчиња; хидратантно млеко; есенцијални масла; препарати за бањање,не за медицинска употреба; препарати од колаген за козметички цели
кл. 5 диететски и хранливи додатоци на исхрана; нутрацевтици како додатоци на исхрана; нутрацевтски препарати за терапевтска или медицинскаупотреба; витамински додатоци; минерални додатоци во исхрана; лековити додатоци на храната; медицински чај; растителни екстракти за медицинска употреба; билни чаеви за медицинска употреба; лековити билки; додатоци на исхрана со козметички ефект; колаген за медицински цели; додатоци на исхрана што се состојат од витамини; хранливи додатоци за медицинска употреба; витамински производи; казеин како диететски додаток
кл. 30 чај; чај од тревки; чаеви од билки,не се за медицинска употреба
кл. 35 рекламирање; онлајн рекламирање на компјутерски мрежи; водење на работење; управување со работи; канцеларискиработи; давање на комерцијални совети и информации за потрошувачите во избор на производи и услуги; услуги на комерцијални информации на интернет; услуги на трговија на големо во врска со додатоци за исхрана; малопродажни услуги во врска со додатоци во исхрана

---

(111) **32221** (151) 20/11/2023
(210) ТМ 2022/1146 (220) 28/12/2022
(181) 28/12/2032
(450) 30/11/2023
(732) **NOBEL ILAÇ SANAYII VE TICARET A.S. Saray Mah. Dr. Adnan Büyükdeniz Cad. No: 14,34768 Ümraniye,Istanbul,TR**
(740) МИРЈАНА МАРКОВСКА-АНДРЕВСКИ,адвокат ул. Орце Николов бр. 75,1000,Скопје
(540)

ESREF

(551) индивидуална
(510,511)
кл. 5 фармацевтски и ветеринарни препарати; санитарни препарати за медицински цели; фармацевтски производи

---

(111) **32127** (151) 31/10/2023
(210) ТМ 2023/7 (220) 30/12/2022
(181) 30/12/2032
(450) 30/11/2023
(732) **Друштво за производство, трговија и услуги АГРОПТИМА ДОО Скопје ул.15-ти Корпус бр.2,Гази Баба,1000,Скопје,МК**
(740) ДАНЧЕ ЧАКАРОВСКА ГРОЗДАНОВСКА,адвокат бул. Св.

Климент Охридски бр.63А/8,Центар-Скопје,1000,Скопје
(540)

(591) сина,зелена,жолта,црна
(551) индивидуална
(510,511)
кл. 9 апликации за компјутерски софтвери,што можат да се преземат
кл. 42 софтвер како услуга
кл. 44 услуги за контрола на штетници за земјоделство,аквакултура,хортикултура и шумарство

---

(111) **32130** (151) 31/10/2023
(210) ТМ 2023/8 (220) 30/12/2022
(181) 30/12/2032
(450) 30/11/2023

(732**) Друштво за производство, трговија и услуги АГРОПТИМА ДОО Скопје ул.15-ти Корпус бр.2,Гази Баба,1000,Скопје,МК**
(740) ДАНЧЕ ЧАКАРОВСКА ГРОЗДАНОВСКА,адвокат бул. Св. Климент Охридски бр.63А/8,Центар-Скопје,1000,Скопје
(540)

АГРИО

(551) индивидуална
(510,511)
кл. 9 апликации за компјутерски софтвери,што можат да се преземат
кл. 42 софтвер како услуга
кл. 44 услуги за контрола на штетници за земјоделство,аквакултура,хортикултура и шумарство

---

(111) **32215** (151) 13/11/2023
(210) ТМ 2023/41 (220) 18/01/2023
(181) 18/01/2033
(450) 30/11/2023

(732**) Владо Ѓорески ул."Младински бригади" 2-3/17,Битола,МК**
(740) БЕРИН Д.О.О. СКОПЈЕ Бул. Кочо Рацин бр.14/1/1,1000 Скопје
(540)

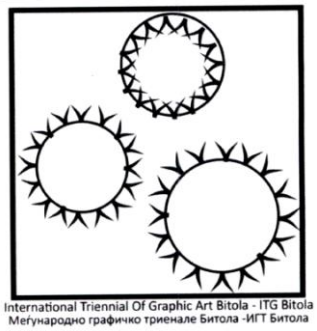

(551) индивидуална
(510,511)
кл. 16 хартија,картон и производите од нив кои не се опфатени со другите класи,печатени работи,книговезнички материјал,фотографии,канцелариски материјал; материјали кои ги користат уметниците; материјали за обука и настава (освен апарати); кпишиња; печатени материјали; периодични публикации; постери; памфлети; каталози; прецртани слики; графички цртежи; брошури; проекти; проспекти; списанија; билтени; летоци; монографии
кл. 35 огласување; водење на работење; управување со работи; рекламни огласи; организирање и спроведување на ликовни изложби за комерцијални или рекламни цели; промоција и рекламирање на уметнички и ликовни настани и фестивали; маркетинг на настани и активности; изготвување на рекламни материјали; објавување рекламни текстови; онлајн

рекламирање на компјутерска мрежа; барање спонзорства; промоција на стоки и услуги преку спонзорства на уметнички и ликовни настани; собирање информации во компјутерските бази на податоци
кл. 41 образовни услуги; забава; спортски и културни активности; организирање и реализација на меѓународната графичка-ликовна манифестација: Меѓународно графичко триенале; организирање и реализација на меѓународни ликовни настани и манифестации со акцент во графичкото творештво; организирање на изложби од меѓународни и домашни ликовни автори; учество во организација,соработка и заеднички проекти од областа на ликовната уметност со посебен акцент на графичкото ликовно творештво; учество во меѓународно жири како и во изготвување на заеднички меѓународни проекти од областа на ликовното творештво со посебен акцент на графичкото изразување; уредување и издавање на каталози,публикации,монографии за изложби,манифестации или други ликовни содржини од областа на националната и меѓународната ликовна уметност,со посебен акцент на графичкото творештво; организирање на културни и едукативни настани; организирање на програми за обуки на млади; организирање натпревари [образование или забава]; организирање изложби за културни или образовни цели; разонода; објавување текстови,со исклучок на рекламни текстови; организирање и водење работилници [обука]; обука [тренирање]

(111) **32190**
(210) ТМ 2023/48
(151) 06/11/2023
(220) 18/01/2023
(181) 18/01/2033
(450) 30/11/2023

(732**)** **Philip Morris Products S.A.**
Quai Jeanrenaud 3 2000 Neuchatel,CH
(740) ДРУШТВО ЗА ЗАСТАПУВАЊЕ МСА ИП-МИЛОЈЕВИЌ-СЕКУЛИЌ ДОО КУМАНОВО „Васко Карангелески“ бр. 111В/1-36,1300,Куманово
(540)

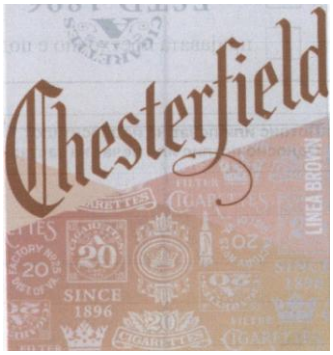

(591) сива,бела,кафеава,жолта,розева
(551) индивидуална
(510,511)
кл. 34 тутун,преработен или сиров; производи од тутун; пури,цигари,цигарилоси,тутун за мотање на цигари,тутун за луле,тутун за цвакање,бурмут,кретек цигари; тутун во прав; замени за тутун (кои не се користат во медицински цели); електронски цигари; производи од тутун за загревање; електронски уреди и нивни делови за загревање на цигари или тутун со цел за ослободување на аеросоли кои содржат никотин за инхалација; раствори со течен никотин за електронски цигари; артикли за пушачи,хартија за цигари,туби за цигари,филтери за цигари,конзерви за тутун,кутии за цигари,пепелници за пушачи,лулиња,џебни машинки за мотање на цигари,запалки за пушачи,кибрити

(111) **32191**
(210) ТМ 2023/49
(151) 06/11/2023
(220) 20/01/2023
(181) 20/01/2033
(450) 30/11/2023

(732) **Philip Morris Brands Sàrl Quai Jeanrenaud 3 2000 Neuchatel,CH**
(740) ДРУШТВО ЗА ЗАСТАПУВАЊЕ МСА ИП-МИЛОЈЕВИЌ-СЕКУЛИЌ ДОО КУМАНОВО „Васко Карангелески“ бр. 111В/1-36,1300,Куманово
(540)

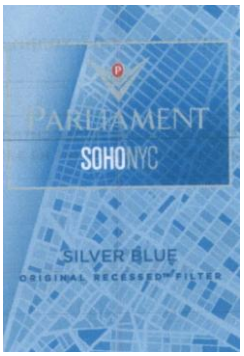

(591) црвена,бела,сива,сите нијанси сина
(551) индивидуална
(510,511)
кл. 34 тутун,преработен или сиров; производи од тутун; пури,цигари,цигарилоси,тутун за мотање на цигари,тутун за луле,тутун за цвакање,бурмут,кретек цигари; тутун во прав; замени за тутун (кои не се користат во медицински цели); електронски цигари; производи од тутун за загревање; електронски уреди и нивни делови за загревање на цигари или тутун со цел за ослободување на аеросоли кои содржат никотин за инхалација; раствори со течен никотин за електронски цигари; артикли за пушачи,хартија за цигари,туби за цигари,филтери за цигари,конзерви за тутун,кутии за цигари,пепелници за пушачи,лулиња,џебни машинки за мотање на цигари,запалки за пушачи,кибрити.

(111) **32192**
(210) ТМ 2023/50
(151) 06/11/2023
(220) 20/01/2023
(181) 20/01/2033
(450) 30/11/2023

(732) **Philip Morris Brands Sàrl Quai Jeanrenaud 3 2000 Neuchatel,CH**
(740) ДРУШТВО ЗА ЗАСТАПУВАЊЕ МСА ИП-МИЛОЈЕВИЌ-СЕКУЛИЌ ДОО КУМАНОВО „Васко Карангелески“ бр. 111В/1-36,1300,Куманово
(540)

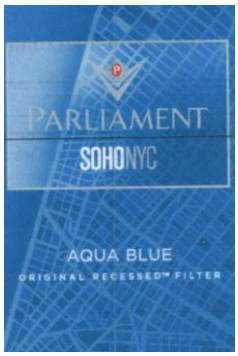

(591) сите нијанси сина,сива,бела,црвена
(551) индивидуална
(510,511)
кл. 34 тутун,преработен или сиров; производи од тутун; пури,цигари,цигарилоси,тутун за мотање на цигари,тутун за луле,тутун за цвакање,бурмут,кретек цигари; тутун во прав; замени за тутун (кои не се користат во медицински цели); електронски цигари; производи од тутун за загревање; електронски уреди и нивни делови за загревање на цигари или тутун со цел за ослободување на аеросоли кои содржат никотин за инхалација; раствори со течен никотин за електронски цигари; артикли за пушачи,хартија за цигари,туби за цигари,филтери за цигари,конзерви за тутун,кутии за цигари,пепелници за пушачи,лулиња,џебни машинки за мотање на цигари,запалки за пушачи,кибрити

(111) **32129**
(210) ТМ 2023/66
(151) 03/11/2023
(220) 27/01/2023
(181) 27/01/2033
(450) 30/11/2023

(732) **Друштво за производство, трговија и услуги ЛА БЕЛЛА МАРИА ДООЕЛ увоз-извоз Гостивар Ул.Илинденска бр.70,Гостивар,МК**
(540)

LA BELLA MARIA

(551) индивидуална
(510,511)
кл. 25 фустани
кл. 35 малопродажни услуги во врска со продажба на облека и додатоци за облека
кл. 42 дизајнирање облека

---

(111) **32128** (151) 03/11/2023
(210) ТМ 2023/106 (220) 09/02/2023
(181) 09/02/2033
(450) 30/11/2023
(732) **Koncern za proizvodnju i promet konditorskih proizvoda Bambi AD Požarevac Đure Đakovića bb,12000 Požarevac,12000,Požarevac,RS**
(740) Влатко Величковски,адвокат
ул. Франклин Рузвелт бр. 1/1-5,1000,Скопје
(540)

(591) жолта,зелена,црвена,бела,црна
(551) индивидуална
(510,511)
кл. 30 бисквити,мелени бисквити,посни бисквити,посни мелени бисквити,посни бисквити со какао

---

(111) **32131** (151) 03/11/2023
(210) ТМ 2023/135 (220) 16/02/2023
(181) 16/02/2033
(450) 30/11/2023
(732) **Друштво за производство,услуги и посредување Пруф Принт дооел-Скопје Скупи бр.2,Карпош, 1000,Скопје,МК**
(540)

(591) портокалова,бела
(551) индивидуална
(510,511)
кл. 35 рекламирање,водење на работењето,управување со работата,канцелариски работи,административна обработка на нарачките за купување,бизнис (помош во водењето бизнис),бизнис информации,бизнис пребарување,бизнис проценки,информации (бизнис информации),испитување (бизнис испитување),јавно мислење (испитување на јавното мислење),компјутерски бази на податоци (систематизација на информации во компјутерски бази на податоци),компјутерски бази на податоци (собирање информации во компјутерски бази на податоци),компјутерско рекламирање преку интернет,комуникациски медиуми (презентација на стоки преку комуникациски медиуми),за малопродажба,консултации за раководење со персонал,консултирање (професионално бизнис консултирање),маркетинг истражување,објавување рекламни текстови,обработка на

текстови,пребарување (бизнис пребарување),раководење (советодавни услуги за бизнис раководење),раководење со датотеки (компјутеризирано раководење со датотеки),раководење со персонал (консултации за раководење со персонал),рекламирање,рекламни огласи (ширење на рекламните огласи),рекламни текстови (објавување рекламни текстови),рекламни текстови (пишување рекламни текстови),собирање информации во компјутерските бази на податоци,собирање статистички податоци,советување за бизнис работење и организација,советување за организирање на работењето,текстови (обработка на текстови),текстови (пишување рекламни текстови),Услуги за онлајн нарачување,Компјутеризирани онлајн услуги за нарачување,Агенциски услуги за онлајн купување на билети за забавни цели
кл. 38 телекомуникации,емитување радио програми,емитување телевизиски програми,телевизиски програми (емитување телевизиски програми),телекомуникации (информации од областа на телекомуникациите)
кл. 41 образовни услуги,обука,забава,спортски и културни активности,електронско издаваштво,звучни записи (изнајмување звучни записи),он-лајн публикување електронски книги и списанија

---

(111) **32199** (151) 13/11/2023
(210) ТМ 2023/148 (220) 23/02/2023
(181) 23/02/2033
(450) 30/11/2023
(732**) Bianchi Coffee EOOD 1612 Sofia,zh.k.Hipodruma,block 146,entrance B,fl.2,ap.30,BG**
(740) БЕРИН Д.О.О. СКОПЈЕ Бул. Кочо Рацин бр.14/1/1,1000 Скопје
(540)

BIANCHI
COFFEE

(551) индивидуална
(510,511)
кл. 29 креми за кафе;креми за кафе на база на млечни производи;не-млечни креми за кафе;пијалоци на база на млеко кои содржат кафе
кл. 30 кафе;пијалаци со кафе;кафе пијалаци;капсули за кафе,полнети;ароми за кафе;печени зрна кафе;непечено кафе;кафе без кофеин;инстант кафе;зрна кафе;чоколадно кафе;концентрати на кафе;кафе мешавини;кафе со вкус;кафе од слад;замени за кафе;ладно кафе;екстракти од кафе

---

(111) **32205** (151) 13/11/2023
(210) ТМ 2023/150 (220) 24/02/2023
(181) 24/02/2033
(450) 30/11/2023
(732**) Ѓорѓевски Александар Ул. Александар Македонски бр.42б, Скопје,МК**
(740) Ѓорѓевски Александар Ул. Александар Македонски бр.42б,Скопје
(540)

ВАТЕРПОЛО ВАРДАР
B

(591) жолта,црна,црвена
(551) индивидуална

(510,511)
кл. 18 спортски торби;спортски ранци;торби за спортска облека;универзални спортски торби со тркала;патни торби за спортска облека
кл. 25 капи за ватерполо; спортски јакни; спортски капи; спортски обувки; спортска облека; спортски градници,спортски дресови; шорцеви за спортување,спортски капи [освен кациги]; спортски маици и пантолони; спортски маици што впиваат влага; заштитни маици за спортови на вода
кл. 28 топки за ватерполо;штици за пливање;костуми за пливање;даски за пливање;опрема за пливање;гуми за пливање;ракавици за пливање;стартни блокови [опрема за пливање];ремени за даски за пливање;опрема за пливање на надувување;даски за пливање на стомак;мускули за бањање и пливање;перници за пливање за рекреативна употреба;обликувани навлаки за даски за пливање;гуми за пливање за рекреативна употреба;ленти за тркачки патеки [опрема за пливање];ракавици за пливање во облик на пераи;мускули за пливање;костими за пливање;спортска опрема;топки за спорт;спортски топки на надувување;спортска опрема за тренинг;опрема за спорт и физички вежби
кл. 35 деловно управување на спортисти; деловно управување на спортски луѓе; деловно управување на спортски клубови; менаџерски услуги за професионални спортисти; деловно управување на професионални спортисти; промовирање на менаџмент за спортски личности; промоција на спортски настани и натпревари
кл. 41 спортски активности; спортски услуги; спортска настава; спортски тренинг; турнири (спорт,организација -); спортски персонализиран тренинг; организирање спортски натпревари; тренинг за спортисти; услуги на ватерполо клуб; одржување на натпревари во ватерполо; часови по пливање: обука на наставници за пливање; организација на спортски активности и спортски натпревари; организација на спортски турнири; тренерски услуги за спортски активности

---

(111) **32206** (151) 13/11/2023
(210) ТМ 2023/151 (220) 24/02/2023
(181) 24/02/2033
(450) 30/11/2023
(732) **Ѓорѓевски Александар Ул. Александар Македонски бр.42б, Скопје,МК**
(740) Ѓорѓевски Александар Ул. Александар Македонски бр.42б,Скопје
(540)

(591) жолта,црна,црвена
(551) индивидуална
(510,511)
кл. 18 спортски торби; спортски ранци; торби за спортска облека; универзални спортски торби со тркала; патни торби за спортска облека
кл. 25 капи за ватерполо; спортски јакни; спортски капи; спортски обувки; спортска облека; спортски градници,спортски дресови; шорцеви за спортување,спортски капи [освен кациги]; спортски маици и пантолони; спортски маици што впиваат

влага; заштитни маици за спортови на вода
кл. 28 топки за ватерполо;штици за пливање;костуми за пливање;даски за пливање;опрема за пливање;гуми за пливање;ракавици за пливање;стартни блокови [опрема за пливање];ремени за даски за пливање;опрема за пливање на надувување;даски за пливање на стомак;мускули за бањање и пливање;перници за пливање за рекреативна употреба;обликувани навлаки за даски за пливање;гуми за пливање за рекреативна употреба;ленти за тркачки патеки [опрема за пливање];ракавици за пливање во облик на пераи;мускули за пливање;костими за пливање;спортска опрема;топки за спорт;спортски топки на надувување;спортска опрема за тренинг;опрема за спорт и физички вежби
кл. 35 деловно управување на спортисти; деловно управување на спортски луѓе; деловно управување на спортски клубови; менаџерски услуги за професионални спортисти; деловно управување на професионални спортисти; промовирање на менаџмент за спортски личности; промоција на спортски настани и натпревари
кл. 41 спортски активности;спортски услуги;спортска настава;спортски тренинг;турнири (спорт. организација -);спортски персонализиран тренинг;организирање спортски натпревари;тренинг за спортисти;услуги на ватерполо клуб;одржување на натпревари во ватерполо;часови по пливање: обука на наставници за пливање;организација на спортски активности и спортски натпревари;организација на спортски турнири;тренерски услуги за спортски активности

(111) **32207** (151) 13/11/2023
(210) ТМ 2023/152 (220) 24/02/2023
(181) 24/02/2033
(450) 30/11/2023
(732) **Ѓорѓевски Александар Ул. Александар Македонски бр.42б, Скопје,МК**
(740) Ѓорѓевски Александар Ул. Александар Македонски бр.42б,Скопје
(540)

ВАТЕРПОЛО ВАРДАР

(551) индивидуална
(510,511)
кл. 18 спортски торби; спортски ранци; торби за спортска облека; универзални спортски торби со тркала; патни торби за спортска облека
кл. 25 капи за ватерполо; спортски јакни; спортски капи; спортски обувки; спортска облека; спортски градници,спортски дресови; шорцеви за спортување,спортски капи [освен кациги]; спортски маици и пантолони; спортски маици што впиваат влага; заштитни маици за спортови на вода
кл. 28 топки за ватерполо; штици за пливање; костуми за пливање; даски за пливање; опрема за пливање; гуми за пливање; ракавици за пливање; стартни блокови [опрема за пливање]; ремени за даски за пливање; опрема за пливање на надувување; даски за пливање на стомак; мускули за бањање и пливање; перници за пливање за рекреативна употреба; обликувани навлаки за даски за пливање; гуми за пливање за рекреативна употреба; ленти за тркачки патеки [опрема за пливање]; ракавици за пливање во облик на пераи; мускули за пливање; костими за пливање; спортска опрема; топки за спорт; спортски топки на надувување; спортска опрема за тренинг; опрема за спорт и

физички вежби
кл. 35 деловно управување на спортисти; деловно управување на спортски луѓе; деловно управување на спортски клубови; менаџерски услуги за професионални спортисти; деловно управување на професионални спортисти; промовирање на менаџмент за спортски личности; промоција на спортски настани и натпревари
кл. 41 спортски активности;спортски услуги;спортска настава;спортски тренинг;турнири (спорт. организација -);спортски персонализиран тренинг;организирање спортски натпревари;тренинг за спортисти;услуги на ватерполо клуб;одржување на натпревари во ватерполо: часови по пливање: обука на наставници за пливање;организација на спортски активности и спортски натпревари;организација на спортски турнири;тренерски услуги за спортски активности

---

(111) **32126** (151) 03/11/2023
(210) ТМ 2023/153 (220) 24/02/2023
(181) 24/02/2033
(450) 30/11/2023
(732**)** **ПхармаС Лекови дооел Скопје дооел ул. Борка Талевски бр. 42/2 кат 3 стан 6,1000,Скопје,МК**
(740) Весна Јаќовска ул. Борка Телевски бр. 42/2 кат 3 стан 6,1000,Скопје
(540)

Cmykle

(551) индивидуална
(510,511)
кл. 5 фармацевтски и ветеринарни препарати;санитарни производи за употреба во медицината;диететски супстанци за медицински потреби,храна за доенчиња;додатоци на исхрана;диететски додатоци на исхрана за луѓе и животни;фластери,материјали за преврски;материјали за пломбирање заби и за забни отисоци;дезинфекциски средства;производи за уништување на животински штетници;фунгициди,хербициди

---

(111) **32200** (151) 13/11/2023
(210) ТМ 2023/155 (220) 24/02/2023
(181) 24/02/2033
(450) 30/11/2023
(732**)** **ПхармаС Лекови дооел Скопје дооел ул. Борка Талевски бр. 42/2 кат 3 стан 6,1000,Скопје,МК**
(740) Весна Јаќовска ул. Борка Талевски бр. 42/2 кат 3 стан 6,1000,Скопје
(540)

Tancer

(551) индивидуална
(510,511)
кл. 5 фармацевтски и ветеринарни препарати;санитарни производи за употреба во медицината;диететски супстанци за медицински потреби,храна за доенчиња;додатоци на исхрана;диететски додатоци на исхрана за луѓе и животни;фластери,материјали за преврски;материјали за пломбирање заби и за забни отисоци;дезинфекциски средства;производи за уништување на животински штетници;фунгициди,хербициди

---

(111) **32132** (151) 03/11/2023
(210) ТМ 2023/158 (220) 24/02/2023
(181) 24/02/2033
(450) 30/11/2023
(732**)** **МАКСАТ ДОО СКОПЈЕ ул. 1500 бр.25 Визбегово - Бутел,1000,Скопје,МК**
(540)

MAKSAT

(591) црвена,црна
(551) индивидуална
(510,511)
кл. 9 телекомуникациска опрема
кл. 35 услуги за посредување во трговија
кл. 38 работење на телекомуникациска мрежа
кл. 42 телекомуникациски инженеринг

---

(111) **32180** (151) 03/11/2023
(210) ТМ 2023/159 (220) 24/02/2023
(181) 24/02/2033
(450) 30/11/2023
(732**)** **EQUES HOLDING GROUP S.A. Trident Chambers,PO Box 146,Road Town,VG1110 Tortola,VG**
(740) АНА ПЕКЕВСКА-ВАСИЛЕВА, АДВОКАТ ул. Максим Горки 7-1/2,1000,Скопје
(540)

PASSPORT

(551) индивидуална
(510,511)
кл. 34 тутун;замена за тутун;цигари,пури,цигарилоси и останати спремни за употреба артикли за пушење;електронски цигари;орални вапоризатори за пушачи;артикли за пушачи;кибрити

---

(111) **32144** (151) 06/11/2023
(210) ТМ 2023/175 (220) 01/03/2023
(181) 01/03/2033
(450) 30/11/2023
(732**)** **Monster Energy Company,a Delaware corporation 1 Monster way,Corona,California 92879,US**
(740) ПЕТОШЕВИЌ ДООЕЛ ДРУШТВО ЗА ОСТВАРУВАЊЕ И ЗАШТИТА НА ИНТЕЛЕКТУАЛНА СОПСТВЕНОСТ СКОПЈЕ ул.Орце Николов бр.68,1000 Скопје
(540)

REHAB MONSTER

(551) индивидуална
(510,511)
кл. 30 кафе,чај,какао и замена за кафе (вештачко кафе),пијалаци на база на кафе,пијалаци на база на чај,пијалаци на база на чоколадо
кл. 32 безалкохолни пијалаци

---

(111) **32137** (151) 06/11/2023
(210) ТМ 2023/178 (220) 01/03/2023
(181) 01/03/2033
(450) 30/11/2023
(732**)** **ОАЗИС ГРУП ДООЕЛ Гевгелија Ул.Слободан Митров Данко бр.74, Гевгелија,МК**
(740) БЕРИН Д.О.О. СКОПЈЕ бул. Кочо Рацин бр.14/1/1,1000 Скопје
(540)

OASIS

(591) окер,црна
(551) индивидуална
(510,511)
кл. 35 рекламирање; водење на работењето; управување со работата; канцелариски работи; услуги на увоз-извоз и трговија на големо и мало со прехранбени и непрехранбени производи

кл. 43 услуги на обезбедување храна и пијалаци; привремено сместување; служење храна и пијалаци; бифеа; кафетерии; изнајмување на времено сместување; пансиони; хотели; ресотрани; резервирање пансиони; резервирање хотели; ресторани со самопослужување; снек-барови; услуги во барови; резервирање за привремено сместување; рецепциски услуги за привремено сместување (управување со пристигнувања и заминувања)

---

(111) **32210** (151) 13/11/2023
(210) ТМ 2023/179 (220) 01/03/2023
(181) 01/03/2033
(450) 30/11/2023
(732**)** **ПАКОМАК ДОО Друштво за управување со пакување и отпад од пакување бул.Партизански одреди, Порта Влае блок 4,1000,Скопје,МК**
(540)

TRASH FOR ART PAKOMAK

(551) индивидуална
(510,511)
кл. 35 огласување,водење на работење,управување со работи,канцелариски работи
кл. 39 транспортни услуги,пакување и складирање стока,амбалажирање на производи,завиткување на стока,испорака/дистрибуција на производи,истоварување,контајнери за складирање (изнајмување контејнери за складирање),магацини,отпадоци (превезување и истоварување отпадоци),превоз на стока
кл. 40 обработка на материјали,отпадоци (обработка на отпадоци),отпадоци и ѓубре (рециклажа на ѓубре и отпадоци)
кл. 41 образовни услуги,обука,забава,спортски и културни активности

---

(111) **32184** (151) 06/11/2023
(210) ТМ 2023/180 (220) 01/03/2023
(181) 01/03/2033
(450) 30/11/2023
(732**)** **Hemofarm A.D. farmaceutsko-hemijska industrija Vršac Beogradski put bb,26300 Vršac,RS**
(740) ДРУШТВО ЗА ЗАСТАПУВАЊЕ МСА ИП-МИЛОЈЕВИЌ-СЕКУЛИЌ ДОО КУМАНОВО „Васко Карангелески“ бр. 111В/1-36,1300,Куманово
(540)

TRAVISCO

(551) индивидуална
(510,511)
кл. 5 фармацевтски производи

---

(111) **32183** (151) 06/11/2023
(210) ТМ 2023/181 (220) 01/03/2023
(181) 01/03/2033
(450) 30/11/2023
(732**)** **Hemofarm A.D. farmaceutsko-hemijska industrija Vršac Beogradski put bb,26300 Vršac,RS**
(740) ДРУШТВО ЗА ЗАСТАПУВАЊЕ МСА ИП-МИЛОЈЕВИЌ-СЕКУЛИЌ ДОО КУМАНОВО „Васко Карангелески“ бр. 111В/1-36,1300,Куманово
(540)

DOGLAM

(551) индивидуална
(510,511)
кл. 5 фармацевтски производи

---

(111) **32203** (151) 13/11/2023
(210) ТМ 2023/185 (220) 02/03/2023
(181) 02/03/2033

(450) 30/11/2023

(732) **КОЖУВЧАНКА ДОО ул. Шишка бр. 37 1430 Кавадарци ,МК**

(740) БЕРИН Д.О.О. СКОПЈЕ Бул. Кочо Рацин бр.14/1/1,1000 Скопје

(540)

(591) црвена,сина,жолта,зелена ,розова,лилава,црна,бела,сива,крем,кафе на

(551) индивидуална

(510,511)

кл. 32 вода за пиење; минерална вода [пијалоци]; негазирана вода; флаширана вода; изворска вода

---

(111) **32204** (151) 13/11/2023

(210) ТМ 2023/186 (220) 02/03/2023

(181) 02/03/2033

(450) 30/11/2023

(732) **КОЖУВЧАНКА ДОО ул.Шишка бр.37,1430 Кавадарци,МК**

(740) БЕРИН Д.О.О. СКОПЈЕ Бул. Кочо Рацин бр.14/1/1,1000 Скопје

(540)

(591) црвена,сина,жолта,зелена,розова, лилава,црна,бела,сива,крем,кафена

(551) индивидуална

(510,511)

кл. 32 вода за пиење; минерална вода [пијалоци]; негазирана вода; флаширана вода; изворска вода

---

(111) **32202** (151) 13/11/2023

(210) ТМ 2023/191 (220) 03/03/2023

(181) 03/03/2033

(450) 30/11/2023

(732) **Sagema Sh.p.k. Rruga Teodor Keko,Pallati Alpha Bank,Godina Romario,Tirana,AL**

(740) БЕРИН Д.О.О. СКОПЈЕ бул. Кочо Рацин бр.14/1/1,1000 Скопје

(540)

(551) индивидуална

(510,511)

кл. 3 маски за разубавување; маски за еднократна употреба загреани на пареа,не за медицински цели; лист маски за козметички цели; препарати за стилизирање на коса; шампони

кл. 35 рекламирање; деловно управување; деловна администрација; услуги на канцелариска функција,комерцијални инсјзормативни услуги и советување на потрошувачи; помош за управување со комерцијални компании

---

(111) **32146** (151) 06/11/2023

(210) ТМ 2023/192 (220) 03/03/2023

(181) 03/03/2033

(450) 30/11/2023

(732) **CYTEC TECHNOLOGY CORP. 504 Carnegie Center Princeton NJ 08540,US**

(740) Друштво за застапување од областа на индустриската сопственост ЖИВКО МИЈАТОВИЌ АНД ПАРТНЕРС ДОО Скопје Ул. Даме Груев бр. 3/2-11,1000 Скопје
(540)

OREPREP

(551) индивидуална
(510,511)
кл. 1 хемикалии кои се употребуваат во рударската индустрија; флотациски реагенси за употреба во рударската индустрија

---

(111) **32179**
(210) ТМ 2023/195
(151) 03/11/2023
(220) 06/03/2023
(181) 06/03/2033
(450) 30/11/2023
(732) **Јованов Васко Ул.Ѓуро Салај бр.4,Кавадарци,МК**
(740) Јованов Васко Ул.Ѓуро Салај бр.4,Кавадарци
(540)

Sri Chinmoy Centre

(551) индивидуална
(510,511)
кл. 16 книги; списанија; календари; разгледници; брошури; банери; постери; памфлети; фото албуми; фотографии; печатени публикаци; печатени материјали; печати; плакати од хартија или картон; платна [слики]; врамени или неврамени; проспекти; слики
кл. 25 маици; облека за велосипедисти; облека; обувки; палта; панталони; производи што се носат на глава [капи,шапки,украси за коса]; ракавици [облека]; спорт (обувки за спорт); спортски дресови; униформи; чорапи; шалови; џемпери
кл. 35 дистрибуција на примероци; директно рекламирање преку пошта; компјутерско рекламирање преку интернет; презентација на стоки преку комуникациски медиуми,за малопродажба; лепење плакати; маркетинг истражување; маркетинг студии; надворешно рекламирање; објавување рекламни текстови; обработка на текстови; организирање изложби за комерцијални или рекламни цели; организирање трговски саеми за комерцијални или рекламни цели; пишување рекламни текстови; дистрибуција на примероци; радио реклами; раководење со датотеки (компјутеризирано раководење со датотеки); рекламен материјал (ажурирање на рекламниот материјалј); рекпамен материјал (изнајмување рекламен материјал); рекламен простор (изнајмување рекламен простор); рекламирање; рекламирање преку радио; рекламни огласи (ширење на рекламните огласи); објавување рекламни текстови; обработка на текстови; пишување рекламни текстови; телевизиски реклами; телевизиско рекламирање; услуги за дизајн на страници,уредување излози
кл. 40 офсет печатење; печатење; фотографско печатење; печатење на примероци; печење керамички производи; ласерско пишување; уметнички дела (врамување уметнички дела); фотогравура
кл. 41 книги (објавување книги); преведување; водење концерти (организирање и водење концерти); конгреси (организирање и водење конгреси); конференции (организирање и водење конференции); микрофилмување [снимање микрофилмови]; веронаука (настава по веронаука); библиотеки за изнајмување книги; објавување текстови,со исклучок на рекламни текстови; дизајнерски услуги што не се за

рекламни цели; електронско издаваштво; звучни записи (изнајмување звучни записи); известување за рекреација; изложби (организирање изложби) за културни или образовни цели; изнајмување аудио опрема; изнајмување звучни записи; изнајмување книги (библиотеки за изнајмување книги); изнајмување сценски декор; изнајмување тениски игралишта; изнајмување уреди за осветлување за театарска сценографија и телевизиски студија; изнајмување филмски проектори и прибори; информирање за образование; организирање натпревари; организирање спортски натпревари; обезбедување електронски он-лајн публикации што не можат да се даунлодираат; образовни услуги; обука (практична обука) [демонстрирање]; одржување претстави во живо; он-лајн публикување електронски книги и списанија; организирање време на спортски натпревари; организирање и водење работилници; организирање и водење семинари; организирање и водење симпозиуми; организирање шоу програми; пишување текстови што не се рекламни текстови; педагошки истражувања; подвижни библиотеки (услуги на подвижни библиотеки); претстави во живо (одржување претстави во живо); прикажување филмови; продукција на радио и телевизиски програми; продукција на шоу програми; производство на филмови; обезбедување услови за рекреирање; услуги на компонирање музика; услуги на оркестри; услуги на пишување сценарија; услуги на студија за снимање; филмски студија; циркуси

кл. 45 организирање религиозни средби

---

(111) **32178** (151) 03/11/2023

(210) ТМ 2023/196 (220) 06/03/2023
(181) 06/03/2033
(450) 30/11/2023

(732**) Јованов Васко Ул.Ѓуро Салај бр.4,Кавадарци,МК**

(740) Јованов Васко Ул.Ѓуро Салај бр.4,Кавадарци

(540)

ШРИ ЧИНМОЈ МАРАТОН ТИМ

(551) индивидуална

(510,511)

кл. 16 плакати од хартија или картон; списанија; календари; разгледници; брошури; банери; постери; памфлети; фото албуми; фотографии; печатени публикаци; печатени материјали; печати; книги; платна [слики]; врамени или неврамени; проспекти; слики

кл. 25 маици; облека за велосипедисти; облека; обувки; палта; панталони; производи што се носат на глава [капи,шапки,украси за коса]; ракавици [облека]; спорт (обувки за спорт); спортски дресови; униформи; чорапи; шалови; џемпери

кл. 35 дистрибуција на примероци; директно рекламирање преку пошта; компјутерско рекламирање преку интернет; презентација на стоки преку комуникациски медиуми,за малопродажба; лепење плакати; надворешно рекпамирање; објавување рекламни текстови; обработка на текстови; пишување рекламни текстови; дистрибуција на примероци; радио реклами; рекламирање; рекламирање преку радио; рекламни огласи (ширење на рекламните огласи); објавување рекламни текстови; обработка на текстови; пишување рекламни текстови

кл. 41 организирање натпревари; организирање спортски натпревари; образовни услуги; обука (практична обука) [демонстрирање]; организирање време на спортски натпревари; организирање и водење работилници; организирање и водење семинари; организирање и водење симпозиуми; пишување текстовишто не се рекламни текстови; педагошки истражувања; прикажување филмови; продукција на радио и телевизиски програми; продукција на шоу програми; производство на филмови; обезбедување услови за рекреирање; известување за рекреација; изнајмување аудио опрема; изнајмување тениски игралишта; информирање за образование

---

(111) **32145** (151) 06/11/2023
(210) ТМ 2023/197 (220) 06/03/2023
(181) 06/03/2033
(450) 30/11/2023
(732**) CYTEC TECHNOLOGY CORP. 504 Carnegie Center 08540 Princeton New Jersey,US**
(740) Друштво за застапување од областа на индустриската сопственост ЖИВКО МИЈАТОВИЌ АНД ПАРТНЕРС ДОО Скопје Ул. Даме Груев бр. 3/2-11,1000 Скопје
(540)

ACORGA

(551) индивидуална
(510,511)
кл. 1 хемиски супстанции за употреба во индустријата за екстракција и третман на метали и металоиди

---

(111) **32182** (151) 03/11/2023
(210) ТМ 2023/198 (220) 07/03/2023
(181) 07/03/2033
(450) 30/11/2023
(732**) Riot Games,Inc. (a Delaware corporation) 12333 West Olympic Blvd. Los Angeles,CA 90064,US**
(740) ДРУШТВО ЗА ЗАСТАПУВАЊЕ МСА ИП-МИЛОЈЕВИЌ-СЕКУЛИЌ ДОО КУМАНОВО „Васко Карангелески“ бр. 111В/1-36,1300,Куманово
(540)

VCT

(551) индивидуална
(510,511)
кл. 9 компјутерски хардвер; компјутерски периферни единици,компјутери,софтвер за видео игри; дигитални материјали,имено,токени кои не се менуваат (NFTs); дигитални медии,имено,аудио-визуелни медиски содржини од област на забава,музика,видео игри,играње на видео игри и натпреварувања во видео игри,кои може да се преземат; дигитални ознаки; софтвер за игри со проширена реалност кој може да се преземе; компјутерски софтвер кој може да се преземе за управување со трансакции користејќи blockchain технологија; компјутерски софтвер кој може да се преземе за трговија,гледање и управување со дигитално колекционерство,имено за уметност,целулоидни фолии за цртани филмови,слики,фотографии,картички за трговија и видео записи; софтвер за позадина за компјутери кој може да се преземе; дигитални медии кои може да се преземат,имено,дигитално колекционерство создадено со софтверска технологија врз основа на blockchain ; дигитална музика која може да се преземе; подкасти кои може да се преземат во поле на забава,музика,е-спорт и видео игри; софтвер за пренос (стриминг) на аудио-визуелни медиски содржини по пат на

интернет и на мобилни уреди,кој може да се преземе; виртуелни производи кои може да се преземат; преносни звучни снимки; преносни видео записи
кл. 16 уметнички репродукции; цртежи кои се копираат на подлога; цртежи; транспаренти (банери) од хартија; хартиени кеси; знамиња од хартија; хартиени декорации за забава; украсни хартиени знамиња; подметачи од хартија; прекривки за маси од хартија; фотографски албуми; разгледници; постери; споменари; стикери; водичи за стратегија за игри; сликички за размена (колекционерски),кои не се за игри; едукативни картички (квиз картички)
кл. 25 облека,имено,маици,долни делови од облека,кошули,панталони,маици со кратки ракави,бандана (марами),ремени (облека),шешири,капи,чизми,капути,костим и за употреба во игри со улоги,фустани,обувки,ракавици,костими за Ноќ на вештерките,покривала за глава; спортски маици со качулка,облека за мали деца,јакни (облека),удобна облека за носење по дома,пуловери,облека за дожд,сандали,марами,шалови,кондури,шорцеви,сукњи,облека за спиење,папучи,чорапи,долни делови на тренерки,џемпери,горни делови на тренерки,костими за капење,хулахопки,тренерки,долна облека
кл. 28 акциони фигурички играчки и додатоци за нив; играчки кои се свиткуваат; друштвени игри; кукли со подвижна глава; игри со карти; украси за божиќни дрвца (освен слатки и електрични божиќни сијалички); фигурички за собирање; конзоли за компјутерски игри за рекреативно играње на игри; карневалски маски; игри со коцки; играчки во облик на ликови од фантазија; слушалки посебно прилагодени за користење со играње на видео игри; тастатури за играње на игри; глувчиња за играње игри; салонски игри; карти за играње; плишани играчки; игри со играње на замислени улоги; игри за на маса; фигурички за игра; сликички за размена (карти за игри); машини за видео игри
кл. 38 услуги на емитување и пренос (стриминг) на компјутерски и видео игри и натпреварувања и турнири по пат на глобални комуникациски мрежи,Интернет и безжични мрежи; услуги на видео,аудио и телевизиски пренос (стриминг); услуги на интернетско емитување преку глобални и локални компјутерски мрежи; безжичен електронски пренос на податоци,слики и информации
кл. 41 услуги на разонода,имено,организирање и водење на натпревари и турнири во живо на компјутерски и видео игри,воспоставување правила и регулативи во врска со компјутерски и видео гејминг натпревари и турнири; обезбедување на аудио и видео презентации кои што не може да се преземат во областа на натпревари и турнири во компјутерски и видео игри по пат на веб-страница; обезбедување информации за разонода кои што не може да се преземат за натпревари и турнири во компјутерски и видео игри по пат на веб-страница; услуги на разонода,имено,организирање состаноци и конференции на обожаватели (фанови) во живо со интерактивна игра помеѓу учесниците во областа на компјутерски и видео игри

---

(111) **32152**
(210) ТМ 2023/199
(151) 07/11/2023
(220) 08/03/2023
(181) 08/03/2033
(450) 30/11/2023

(732) **Друштво за управување со отворени и затворени инвестициски фондови КБ Публикум инвест АД Скопје ул.Св. Кирил и Методиј бр.50,1000,Скопје,МК**
(540)

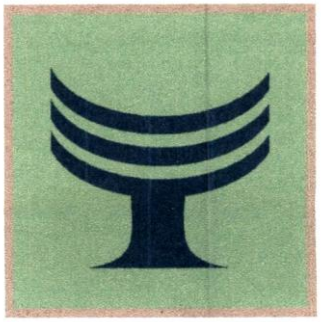

(591) сина,зелена,златна
(551) индивидуална
(510,511)
кл. 16 канцелариски материјали; канцелариски и едукативни материјали; делумно печатени обрасци; деловни обрасци; визит-картички; билтени; брошури; божикни честитки; ваучери за подароци; годишни планери; беџови со имиња [канцелариски прибор]; ѕидни календари; ѕидни планери; честитки; честитки за празници; хартија и картон; хартија за писма (готови производи); хартиени кеси; фиоки за документи (канцелариски прибор); фотографии; футроли; фасцикли; фасцикли за документи (канцелариски материјали); торби и производи за пакување,завиткување и складирање од хартија,картон или пластика; роковници; регистратори; регистри; рекламни знаци од хартија; рекламни постери; рекламни брошури; рекламни транспаренти одхартија; регистар [главни книги]; списанија; промотивни публикации; проспекти; прибори за пишување [канцелариски материјал]; постери; празни формулари; плика [канцелариски материјали]; печатени соопштенија за весници; печатени формулари и обрасци; печати; печати [жигови,отпечатоци]; планери [печатени материјали]; печатени прашалници; печатени покани; печатени промотивни материјали; печатени публикации; печатени прирачници; печатени реклами; печатени книги,списанија,весници и други хартиени медиуми; печатени материјали; печатени материјали и канцелариски материјал и едукативни материјали; печатени канцелариски материјали; печатени календари; печатени информативни папки; печатени информативни картички; периодични публикации; печатени брошури; пенкала [канцелариски прибор]; папки за архивирање; папки за документи; папки [канцелариски материјали]; организери за канцеларска употреба; нотеси [бележници]; налепници [канцелариски материјали]; моливи; матрици [канцелариски материјали]; листови хартија [канцелариски материјали]; летоци; кутии за канцелариски материјали; корици [канцелариски материјали]; класери [канцелариски материјали]; канцелариски материјали одхартија; канцелариски прибор,освен мебел; календари за работна маса; календари
кл. 35 рекламирање (огласување),телевизиско рекламирање,рекламирање преку интернет и сите останати видови рекламирање,водење на работењето,управување со работата,канцелариски работи; бизнис администрација; бизнис консултации; бизнис информации или побарувања; администрација на деловни работи; адресирање на пликови; ажурирање на

рекламниот материјал; бизнис информации; деловно управување и администрација; изнајмување рекламен материјал; изнајмување рекламен простор; изработка на документи во врска со деловна активност; интернет маркетинг; информации за компанија (пребарувања кои се однесуваат на -); информативни услуги во врска со рекламирање; книговодствени и сметководствени услуги; рекламирање,маркетинг и промотивни услуги; сметководство,книговодство и ревизија

кл. 36 административни услуги во врска со инвестиции; администрација на вложување на средства; администрација на инвестициски фондови; администрација на средства и инвестиции; администрација на финансиски работи; администрација на финансиски договори; анализа на финансиски инвестиции и акции во врска со акции; анализа на финансиски податоци; анализирање (финансиско анализирање); вложување во приватни пласмани и инвестиции во фондови за вложување ризичен капитал; водење на финансиски работи онлајн; воспоставување на инвестициони фондови за други; вреднување на имот; вреднување на основен капитал; вреднување на портфолио на хартии од вредност; вреднување и финансиска проценка на имот; групни инвестициски услуги; давање информации во врска со инвестирање; давање информации во врска со јавно тргувани инвестиции; давање информации за девизни трансакции; давање информации за издавање на хартии од вредност; давање информации за инвестициски сметки преку телефон; давање информации за преземање на ризици за хартии од вредност; давање информации за тргување со хартии од вредност; давање информации за тргување со хартии од вредност и индекси на деривативни хартии од вредност на странските пазари; давање информации за тргување со индекси на деривативни хартии од вредност; давање информации за тргување со дериватни хартии од вредност на странските пазари; давање информации за тргување со дериватни хартии од вредност на домашни и странски пазари; давање информации за цените во врска со инвестициски фондови; давање информации,консултантски услуги и совети во областа на финансиско вреднување; давање информации онлајн за инвестициски сметки; давање на податоци во врска со финансиски услуги; давање на податоци во врска со цената на акциите; давање на податоци за цените на пазарот на пари; давање на услуги и анализа преку интернет во областа на финансиските инвестиции; давање на финансиски информации за инвеститорите; давање на финансиски информации за професионалци за управување со портфолио,за цели за управување со портфолио; давање на финансиски информации во врска со берзата; давање на финансиски информации преку веб-страна; давање на финансиски информации; дистрибуција на инвестициски фонд; договарање на финансиски инвестиции; договори за тргување со акции; електронски финансиски услуги; заеднички фондови; известување за цени на хартии од вредност; извршување на финансиски трансакции (услуги за-); изработка на финансиска анализа во врска со хартии од вредност; изработка на финансиска анализа во врска со пазарни обврзници; изработка на финансиски извештаи и

анализи; инвестирање во капитални фондови; инвестирање на пари (услуги-); инвестирање на средства за други; инвестирање со помош на електронски уреди; инвестирање средства; инвестиции во инвестициски фонд; инвестиции на средства,инвестициона анализа; инвестициски истражувања; инвестициски истражувачки услуги; инвестициски план за лични инвестиции; инвестициски услуги; инвестициски услуги во врска со преносливи хартии од вредност; инвестициски услуги во областа на државните обврзници; инвестициски услуги во хартии од вредност за лични вложувања; инвестициски услуги во хеџ фондови; инвестициски услуги за приватни клиенти; информации во врска со инвестиции; информативни услуги во врска со обврзници; информативни услуги во врска со акции; информативни услуги во врска со хартии од вредност; истражувачки услуги за финансиски инвестиции; компјутерски информативни услуги во врска со инвестиции; консултантски услуги во врска со инвестиции; консултантски услуги и обезбедување финансиски информации; надзор на инвестициски фондови; обезбедување на компјутерски финансиски податоци; развој на инвестициски портфолија; следење на инвестициски перформанси; следење на финансиски портфолија; советодавни услуги во врска со насочување на удели; советодавни услуги во врска со заеднички фондови; советодавни услуги во врска со инвестиции и финансии; советодавни услуги во врска со управување со ризик [финансиски]; советодавни услуги во врска со управување со пари; советодавни услуги во врска со меѓународни хартии од вредност; советодавни услуги во врска со финансиско планирање; советодавни услуги за менаџери на фондови; советодавни услуги за финансиско планирање и инвестиции; советодавни услуги за хартии од вредност; советување во врска со инвестиции на фондови; советување во врска со финансии; советување за професионално финансирање; советување за управување со ризик [финансиски]; советување за финансиски прашања; споредба на учинокот на портфолиото на хартии од вредност; спроведување на онлајн финансиски трансакции; управување со имот и портфолио; управување со инвестиции; управување со инвестиции во акции; управување со инвестициони средства; управување со инвестициски фондови; управување со инвестициски поверенички фондови; управување со лични инвестиции; управување со портфолио; управување со портфолио на акции; управување со портфолио на хартии од вредност; управување со портфолио со имот; управување со портфолија на преносливи хартии од вредност; управување со преносливи хартии од вредност; управување со средства за трети страни; управување со финансиски трансакции; управување со финансиски средства; управување со финансиски фондови; управување со финансиско портфолио; управување со фондови; управување со хартии од вредност; услуги на инвестиции во хартии од вредност; услуги на инвестиционо работење; услуги за инвестициски сметки; услуги за портфолио на хартии од вредност; услуги за управување со портфолио на инвестиции; услуги за управување со финансиски инвестиции; услуги за финансиско советување во врска со хартии од вредност; услуги на

финансиски трансакции; услуги на финансиско вреднување; услуги на финансиско советување во врска со управување со средствата; финансиски инвестиции; финансиски инвестиции во областа на хартии од вредност; финансиски информации; финансиски информации за инвеститори; финансиски информации и проценки; финансиски информации и советодавни услуги; финансиски истражувања во управување со ризикот; финансиски консултации во областа на управување со ризик; финансиски консултации и услуги за управување; финансиски менаџмент и планирање; финансиски проценки и вреднувања; финансиски совети во врска со инвестиции; финансиски услуги; финансиски услуги во врска со хартии од вредност; финансиски услуги во врска со инвестирање; финансиски услуги што се даваат преку интернет; финансиско вреднување; финансиско советување; финансиско управување

---

(111) **32151** (151) 07/11/2023
(210) ТМ 2023/200 (220) 08/03/2023
(181) 08/03/2033
(450) 30/11/2023
(732**) Друштво за управување со отворени и затворени инвестициски фондови КБ Публикум инвест АД Скопје ул.Св. Кирил и Методиј бр.50,1000,Скопје,МК**
(540)

КБ Публикум инвест АД Скопје

(551) индивидуална
(510,511)
кл. 16 канцелариски материјали; канцелариски и едукативни материјали; делумно печатени обрасци; деловни обрасци; визит-картички; билтени; брошури; божикни честитки; ваучери за подароци; годишни планери; беџови со имиња [канцелариски прибор]; ѕидни календари; ѕидни планери; честитки; честитки за празници; хартија и картон; хартија за писма (готови производи); хартиени кеси; фиоки за документи (канцелариски прибор); фотографии; футроли; фасцикли; фасцикли за документи (канцелариски материјали); торби и производи за пакување,завиткување и складирање од хартија,картон или пластика; роковници; регистратори; регистри; рекламни знаци од хартија; рекламни постери; рекламни брошури; рекламни транспаренти одхартија; регистар [главни книги]; списанија; промотивни публикации; проспекти; прибори за пишување [канцелариски материјал]; постери; празни формулари; плика [канцелариски материјали]; печатени соопштенија за весници; печатени формулари и обрасци; печати; печати [жигови,отпечатоци]; планери [печатени материјали]; печатени прашалници; печатени покани; печатени промотивни материјали; печатени публикации; печатени прирачници; печатени реклами; печатени книги,списанија,весници и други хартиени медиуми; печатени материјали; печатени материјали и канцелариски материјал и едукативни материјали; печатени канцелариски материјали; печатени календари; печатени информативни папки; печатени информативни картички; периодични публикации; печатени брошури; пенкала [канцелариски прибор]; папки за архивирање; папки за документи; папки [канцелариски материјали]; организери за канцелариска употреба;

нотеси [бележници]; налепници [канцелариски материјали]; моливи; матрици [канцелариски материјали]; листови хартија [канцелариски материјали]; летоци; кутии за канцелариски материјали; корици [канцелариски материјали]; класери [канцелариски материјали]; канцелариски материјали одхартија; канцелариски прибор,освен мебел; календари за работна маса; календари
кл. 35 рекламирање (огласување),телевизиско рекламирање,рекламирање преку интернет и сите останати видови рекламирање,водење на работењето,управување со работата,канцелариски работи; бизнис администрација; бизнис консултации; бизнис информации или побарувања; администрација на деловни работи; адресирање на пликови; ажурирање на рекламниот материјал; бизнис информации; деловно управување и администрација; изнајмување рекламен материјал; изнајмување рекламен простор; изработка на документи во врска со деловна активност; интернет маркетинг; информации за компанија (пребарувања кои се однесуваат на -); информативни услуги во врска со рекламирање; книговодствени и сметководствени услуги; рекламирање,маркетинг и промотивни услуги; сметководство,книговодство и ревизија
кл. 36 административни услуги во врска со инвестиции; администрација на вложување на средства; администрација на инвестициски фондови; администрација на средства и инвестиции; администрација на финансиски работи; администрација на финансиски договори; анализа на финансиски инвестиции и акции во врска со акции; анализа на финансиски податоци; анализирање (финансиско анализирање); вложување во приватни пласмани и инвестиции во фондови за вложување ризичен капитал; водење на финансиски работи онлајн; воспоставување на инвестициони фондови за други; вреднување на имот; вреднување на основен капитал; вреднување на портфолио на хартии од вредност; вреднување и финансиска проценка на имот; групни инвестициски услуги; давање информации во врска со инвестирање; давање информации во врска со јавно тргувани инвестиции; давање информации за девизни трансакции; давање информации за издавање на хартии од вредност; давање информации за инвестициски сметки преку телефон; давање информации за преземање на ризици за хартии од вредност; давање информации за тргување со хартии од вредност; давање информации за тргување со хартии од вредност и индекси на деривативни хартии од вредност на странските пазари; давање информации за тргување со индекси на деривативни хартии од вредност; давање информации за тргување со дериватни хартии од вредност на странските пазари; давање информации за тргување со дериватни хартии од вредност на домашни и странски пазари; давање информации за цените во врска со инвестициски фондови; давање информации,консултантски услуги и совети во областа на финансиско вреднување; давање информации онлајн за инвестициски сметки; давање на податоци во врска со финансиски услуги; давање на податоци во врска со цената на акциите; давање на податоци за цените на пазарот на пари; давање на услуги и

анализа преку интернет во областа на финансиските инвестиции; давање на финансиски информации за инвеститорите; давање на финансиски информации за професионалци за управување со портфолио,за цели за управување со портфолио; давање на финансиски информации во врска со берзата; давање на финансиски информации преку веб-страна; давање на финансиски информации; дистрибуција на инвестициски фонд; договарање на финансиски инвестиции; договори за тргување со акции; електронски финансиски услуги; заеднички фондови; известување за цени на хартии од вредност; извршување на финансиски трансакции (услуги за-); изработка на финансиска анализа во врска со хартии од вредност; изработка на финансиска анализа во врска со пазарни обврзници; изработка на финансиски извештаи и анализи; инвестирање во капитални фондови; инвестирање на пари (услуги-); инвестирање на средства за други; инвестирање со помош на електронски уреди; инвестирање средства; инвестиции во инвестициски фонд; инвестиции на средства,инвестициона анализа; инвестициски истражувања; инвестициски истражувачки услуги; инвестициски план за лични инвестиции; инвестициски услуги; инвестициски услуги во врска со преносливи хартии од вредност; инвестициски услуги во областа на државните обврзници; инвестициски услуги во хартии од вредност за лични вложувања; инвестициски услуги во хеџ фондови; инвестициски услуги за приватни клиенти; информации во врска со инвестиции; информативни услуги во врска со обврзници; информативни услуги во врска со акции; информативни услуги во врска со хартии од вредност; истражувачки услуги за финансиски инвестиции; компјутерски информативни услуги во врска со инвестиции; консултантски услуги во врска со инвестиции; консултантски услуги и обезбедување финансиски информации; надзор на инвестициски фондови; обезбедување на компјутерски финансиски податоци; развој на инвестициски портфолија; следење на инвестициски перформанси; следење на финансиски портфолија; советодавни услуги во врска со насочување на удели; советодавни услуги во врска со заеднички фондови; советодавни услуги во врска со инвестиции и финансии; советодавни услуги во врска со управување со ризик [финансиски]; советодавни услуги во врска со управување со пари; советодавни услуги во врска со меѓународни хартии од вредност; советодавни услуги во врска со финансиско планирање; советодавни услуги за менаџери на фондови; советодавни услуги за финансиско планирање и инвестиции; советодавни услуги за хартии од вредност; советување во врска со инвестиции на фондови; советување во врска со финансии; советување за професионално финансирање; советување за управување со ризик [финансиски]; советување за финансиски прашања; споредба на учинокот на портфолиото на хартии од вредност; спроведување на онлајн финансиски трансакции; управување со имот и портфолио; управување со инвестиции; управување со инвестиции во акции; управување со инвестициони средства; управување со инвестициски фондови; управување со инвестициски поверенички фондови; управување со лични инвестиции; управување со

портфолио; управување со портфолио на акции; управување со портфолио на хартии од вредност; управување со портфолио со имот; управување со портфолија на преносливи хартии од вредност; управување со преносливи хартии од вредност; управување со средства за трети страни; управување со финансиски трансакции; управување со финансиски средства; управување со финансиски фондови; управување со финансиско портфолио; управување со фондови; управување со хартии од вредност; услуги на инвестиции во хартии од вредност; услуги на инвестиционо работење; услуги за инвестициски сметки; услуги за портфолио на хартии од вредност; услуги за управување со портфолио на инвестиции; услуги за управување со финансиски инвестиции; услуги за финансиско советување во врска со хартии од вредност; услуги на финансиски трансакции; услуги на финансиско вреднување; услуги на финансиско советување во врска со управување со средствата; финансиски инвестиции; финансиски инвестиции во областа на хартии од вредност; финансиски информации; финансиски информации за инвеститори; финансиски информации и проценки; финансиски информации и советодавни услуги; финансиски истражувања во управување со ризикот; финансиски консултации во областа на управување со ризик; финансиски консултации и услуги за управување; финансиски менаџмент и планирање; финансиски проценки и вреднувања; финансиски совети во врска со инвестиции; финансиски услуги; финансиски услуги во врска со хартии од вредност; финансиски услуги во врска со инвестирање; финансиски услуги што се даваат преку интернет; финансиско вреднување; финансиско советување; финансиско управување

---

(111) **32150** (151) 07/11/2023
(210) ТМ 2023/201 (220) 09/03/2023
(181) 09/03/2033
(450) 30/11/2023
(732**)** **W-D Apparel Company,LLC 251 Little Falls Drive,Wilmington,Delaware 19808,US**
(740) БИНПРО ДООЕЛ СКОПЈЕ ул. Ленинова бр.15а-13,1000 Скопје
(540)

(551) индивидуална
(510,511)
кл. 18 кожа и имитација на кожа; животинска кожа и крзна; багаж и торби за носење; чадори за дожд и за сонце; стапови за одење; камшици,сарачки и седларски производи; ремени,јажиња и облека за животни; ранци,руксаци,празни торби за алат,училишни торби,торби,чанти,паричници

---

(111) **32149** (151) 07/11/2023
(210) ТМ 2023/202 (220) 09/03/2023
(181) 09/03/2033
(450) 30/11/2023
(732**)** **W-D Apparel Company,LLC 251 Little Falls Drive,Wilmington,Delaware 19808,US**
(740) БИНПРО ДООЕЛ СКОПЈЕ ул. Ленинова бр.15а-13,1000 Скопје
(540)

DICKIES

(551) индивидуална
(510,511)
кл. 18 кожа и имитација на кожа; животинска кожа и крзна; багаж и торби за носење; чадори за дожд и за сонце; стапови за одење; камшици,сарачки и седларски производи; ремени,јажиња и облека за животни; ранци,руксаци,празни торби за алат,училишни торби,торби,чанти,паричници

кл. 25 облека; обувки; покривки за глава; работни престилки,работни ракавици

---

(111) **32162** (151) 07/11/2023
(210) ТМ 2023/203 (220) 09/03/2023
(181) 09/03/2033
(450) 30/11/2023
(732**)** **Must Energy (Guangdong) Technology Co.,LTD 1-5,7,9,10 floor of No. 8 building,No.115 Zhangha Road 1,Chancheng district,Foshan city, Guangdong,CN**
(740) БЕРИН Д.О.О. СКОПЈЕ Бул. Кочо Рацин бр.14/1/1,1000 Скопје
(540)

(551) индивидуална
(510,511)
кл. 9 трансформатори на фреквенции; громобрани; полначи за батерии; фотоволтаичен инвертер; инвертори [електрицит]; соларни батерии; фотоволтаични соларни панели за производство на електрична енергија; уреди за контрола на моќност; високофреквентни енергетски преобразувачи; акумулатори,електрични; компјутерски периферни уреди; конвертор на приклучок за напојување; регулирани енергетски напојувачи; фотоволтаични батерии

---

(111) **32211** (151) 13/11/2023
(210) ТМ 2023/204 (220) 09/03/2023
(181) 09/03/2033
(450) 30/11/2023
(732**)** **Wenzhou Gude Industry and Trade Co.,Ltd. Room 301,Floor 3,Building 11,Rainbow Smart Venture Park,No.511-731,Rainbow Avenue,Longgang City,Wenzhou City,Zhejiang Province,CN**
(740) СКУПИ МАРК & ПАТЕНТ ДООЕЛ СКОПЈЕ ул. Ќемал Ататурк бр. 10/1-7,1000,Скопје
(540)

(551) индивидуална
(510,511)
кл. 34 електронски цигари; врвови за цигари; лули за тутун; секачи за пури; кутии за пури; држачи за цигари; запалки за пушачи; филтри за цигари; книги од хартија за цигари; хартија за цигари

---

(111) **32148** (151) 07/11/2023
(210) ТМ 2023/206 (220) 10/03/2023
(181) 10/03/2033
(450) 30/11/2023
(732**)** **British American Tobacco (Brands) Limited Globe House,4 Temple Place, London WC2R 2PG,GB**
(740) Друштво за застапување од областа на индустриската сопственост ЖИВКО МИЈАТОВИЌ АНД ПАРТНЕРС ДОО Скопје Ул. Даме Груев бр. 3/2-11 1000 Скопје
(540)

VEO

(551) индивидуална
(510,511)
кл. 34 цигари; тутун,сиров или преработен; производи од тутун; замени за тутун (не за медицински цели); пури; цигарилоси; запалки за цигари за пушачи; ќибрити; артикли за пушачи; хартија за цигари; туби за цигари; филтери за цигари; џебни апарати за виткање цигари; рачни машини за вбризгување на тутун во хартиени туби; електронски цигари; кертриџи за електронски цигари; течности за електронски цигари; производи од тутун наменети за загревање; уреди и делови на уреди за загревање на тутун наменети за инхалација; замени на тутун наменети за инхалација; цигари што содржат замени за тутун; табакери за цигари; кутии за цигари; орални никотински торбички без тутун (не за медицински цели)

---

(111) **32138** (151) 06/11/2023
(210) ТМ 2023/207 (220) 13/03/2023
(181) 13/03/2033
(450) 30/11/2023
(732**)** **Друштво за одржување на курсеви за странски јазик,промет, производство и услуги ЧЕЛИНЏ експорт-импорт ДООЕЛ Скопје Ул. СКОЕВСКА 117А,1000,Скопје,МК**
(740) БЕРИН Д.О.О. СКОПЈЕ Бул. Кочо Рацин бр.14/1/1,1000 Скопје
(540)

(591) сина,црвена
(551) индивидуална
(510,511)
кл. 16 печатени материјали; материјали за обука и настава; книги; прирачници.
кл. 41 образовни услуги; обука; подготвување на настава; академии [образование]; организирање натпревари [образование]; објавување текстови,со исклучок на рекламни текстови; публикување електронски книги и списанија за странски јазици; информирање за образование; педагошки истражувања; образовни услуги,особено,спроведување на програми и курсеви за изучување на странски јазици; преведувачки услуги; школски образовни услуги за страснки јазици; јазична настава и едукација на возрасни
кл. 42 научни услуги и истражување,и планирања поврзани со нив

---

(111) **32139** (151) 06/11/2023
(210) ТМ 2023/208 (220) 14/03/2023
(181) 14/03/2033
(450) 30/11/2023
(732**)** **Biofarma Ilaç San ve Tic. A.Ş, Akpinar Mah. Osmangazi Cad. No: 156,Sancaktepe,Istanbul,TR**
(740) Адвокатско друштво Пепељугоски Ул.”Димитрие Чуповски” 4/ 1-1,1000,Скопје
(540)

Biocetam

(551) индивидуална
(510,511)
кл. 5 фармацевтски производи

---

(111) **32236** (151) 20/11/2023
(210) ТМ 2023/209 (220) 14/03/2023
(181) 14/03/2033
(450) 30/11/2023
(732**)** **FAES FARMA,S.A. Avenida Autonomia 10,48940 Leioa (Bizkaia),ES**
(740) ПЕТОШЕВИЌ ДООЕЛ ДРУШТВО ЗА ОСТВАРУВАЊЕ И ЗАШТИТА НА ИНТЕЛЕКТУАЛНА СОПСТВЕНОСТ

СКОПЈЕ ул. Орце Николов 68/4 реон 20
1000 Скопје
(540)

DISFLAT

(551) индивидуална
(510,511)
кл. 5 фармацевтски производи за гастроентеролошки проблеми

---

(111) **32201** (151) 13/11/2023
(210) ТМ 2023/211 (220) 14/03/2023
(181) 14/03/2033
(450) 30/11/2023
(732) **Брамел Стајл ДОО Скопје Ул.Даме Груев бр.3-6/14,Скопје,МК**
(540)

Brummell

(551) индивидуална
(510,511)
кл. 24 текстил и замена за текстил; лепливи ткаенини што се лепат со помош на топлина; текстилни материјали; филц; постави; волнени ткаенини; ткаенини за текстилна употреба
кл. 25 облека,обувки и капи; облека за моористи; кошули; панталони; водоотпорна облека; џебни шамичиња; палта
кл. 40 обработка на материјали; доработка на текстил; шиење; водоотпорна обработка на текстил; огноотпорна обработка на текстил

---

(111) **32161** (151) 07/11/2023
(210) ТМ 2023/212 (220) 14/03/2023
(181) 14/03/2033
(450) 30/11/2023
(732) **Друштво за трговија и услуги ЕВРО ГЕЈМС ТЕХНОЛОЏИ ДООЕЛ Скопје Ул. БОРИС ТРАЈКОВСКИ Бр.214 А Скопје- КИСЕЛА ВОДА,1000,Скопје,МК**
(740) СКУПИ МАРК & ПАТЕНТ ДООЕЛ СКОПЈЕ ул. Ќемал Ататурк бр. 10/1-7,1000,Скопје
(540)

(551) индивидуална
(510,511)
кл. 9 програми за компјутерски игри; компјутерски програми за снимени игри; компјутерска апликација софтвер кој содржи игри и играње; компјутерски софтвер за администрирање на on-line игри и играње; компјутерски хардвер за игри и играње; компјутерски хардвер и софтвер за коцкање,машини за коцкање,коцкарски игри на Интернет и преку телекомуникациска мрежа; електронски терминали за генерирање лотарија; интерактивен мултимедијален софтвер за играње игри; Софтвер за компјутерски игри; софтвер за игри; Забавен софтвер за компјутерски игри; електронски лозови; софтвер за компјутерски игри за употреба со онлајн интерактивни игри
кл. 28 машини за игри на среќа; чипс за коцкање; мах-јонг; аркадни игри; коцкарски машини кои работат со монети,банкноти и картички; игри; електронски игри; салонски игри; чипови за ифи; маси за игри; слот машини [машини за игри]; LCD машини за игри; слот машини и уреди за игри; забавни машини со монети; чипови од рулет; покер чипови; чипови и коцки [опрема за игри]; опрема за игри за казина; рулет маси; игри рулет тркала; казино игри; машини за коцкање и машини за забава,автоматски и со монети; забавни машини на монети и/или електронски

забавни машини со монети со или без можност за добивка; кутии за забавни машини со монети,автомати за игри на среќа и машини за игри; електронски или електротехнички забавни машини и апарати,машини за игри,машини за забава со монети; куќишта за забавни машини со монети,опрема за игри,машини за игри,машини за коцкање; електропневматски и елекфични машини за коцкање (слот машини); лотарија игри; електронски цели за игри и спорт
кл. 37 консултантски услуги за инсталација,одржување и поправка на компјутерски хардвер за машини за игри; поправка на машини и апарати за игра; инсталација,одржување и поправка на машини за игри
кл. 41 коцкање; услуги поврзани со коцкање; услуги за игри за забава; казино,игри и услуги за коцкање; обезбедување на опрема за игри за коцкарски сали; обезбедување опрема за казино [коцкање]; услуги за забава на машините за игри; обезбедување казино објекти [коцкање]; обезбедување на сали со машини за игри; аркадни услуги за забава; изнајмување опрема за игри; изнајмување машини за игри; обезбедување на забавни аркадни услуги; изнајмување машини за игри со слики од овошје; изнајмување на апарати за репродукција на звук; обезбедување на опрема за игри за казина; обезбедување на казино објекти; онлајн услуги за коцкање; казино,игри и услуги за коцкање; услуги поврзани со работа на забавни аркади,онлајн казина и веб-страници за обложување преку Интернет; Услуги за лотарија; Организација на лотарии; онлајн казино услуги; Услуги за онлајн ифи преку мобилни уреди; Обезбедување онлајн забава во карактер на турнири за игри; Обезбедување on-line информации од областа на забавата со компјутерски игри; Услуги за спортско обложување; Онлајн услуги за спортско обложување
кл. 42 услуги за техничка поддршка во врска со компјутерски софтвер за коцкање,казино игри и обложување; дизајн,развој и тестирање на компјутерски софтвер и хардвер за коцкање,казино ифи и обложување; Платформи за игри како софтвер како услуга [SaaS]

---

(111) **32153** (151) 07/11/2023
(210) ТМ 2023/214 (220) 15/03/2023
(181) 15/03/2033
(450) 30/11/2023
(732**)** **FORTEX NUTRACEUTICALS LTD Sofia Suhodol,10 Prohladen Kat Street, 1000,Sofia,BG**
(740) Блаже Крчински,адвокат ул. Рајко Жинзифов бр. 49А,1000,Скопје
(540)

FLURAPID

(551) индивидуална
(510,511)
кл. 5 фармацевтски производи,додатоци за исхрана,нутрацевтски препарати за терапевтска или медицинска употреба
кл. 35 услуги на продажба на големо и продажба на мало на фармацевтски производи,додатоци за исхрана,нутрацевтски препарати за терапевтска или медицинска употреба

---

(111) **32224** (151) 20/11/2023
(210) ТМ 2023/216 (220) 17/03/2023
(181) 17/03/2033
(450) 30/11/2023
(732**)** **Друштво за производство, трговија и услуги КОДХЕМ ДООЕЛ Скопје ул.Римска бр.25 Карпош, 1000,Скопје,МК**

(740) ФАНИ МИХАЈЛОВСКА,АДВОКАТ
ул. Лермонтова бр.3/12,1000,Скопје
(540)

(591) виолетова,сива,бела
(551) индивидуална
(510,511)
кл. 9 софтвер,софтвер за користење на електрични тротинети,комуникациски софтвер,апликациски софтвер,компјутерски софтвер,услужен софтвер,сигурносен софтвер,системски софтвер,канцелариски софтвер,интерактивен компјутерски софтвер,интерактивен деловен софтвер,канцелариски програми [софтвер],компјутерски софтвер за пребарување,софтвер за е-трговија,софтвер за компјутерски апликации,локален софтвер за управување,софтвер за прикажување видеозаписи,софтвер за веб-апликации,софтвер за обработка на податоци,софтвер за развој на апликации,апликациски софтвер за мобилни уреди,алатки за развој на компјутерски софтвер,софтвер за изработка на веб-страни,софтвер што може да се преземе,софтвер за трговија преку глобална комуникациска мрежа,компјутерски софтвер што овозможува пребарување на податоци,интерактивен компјутерски софтвер за размена на информации,софтвер поврзан со рачни дигитални електронски уреди,софтвер за управување со системот за работа,софтверски апликации што можат да се преземат; софтвер за електромеханички уреди,компјутерски софтвер за апликации за мобилни телефони,компјутерски хардвер,компјутерски мрежен хардвер
кл. 42 пишување компјутерски софтвер,креирање на софтвер,развој на софтвер,истражување на компјутерски софтвер,софтвер како услуга [SaaS],развој на софтвер во рамките на издавање на софтвер,дизајн и развој на софтвер,услуги за адаптација на софтвер,дизајн и пишување компјутерски софтвер,програмирање софтвер за интернет платформи,креирање,одржување и прилагодување на софтвер,услуги за пишување на компјутерски софтвер,ажурирање и дизајн на компјутерски софтвер,пишување и ажурирање на компјутерски софтвер,истражување и развој на компјутерски софтвер,развој на софтвер,програмирање и имплементација,одржување и ажурирање на компјутерски софтвер,одржување и надградба на компјутерски софтвер,ажурирање на софтвер за комуникациски системи,развој и одржување на компјутерски софтвер,инсталација,поправка и одржување на компјутерски софтвер,дизајн,одржување и ажурирање на компјутерски софтвер,дизајн,развој и програмирање на компјутерски софтвер,ажурирање на софтвер за обработка на податоци,инсталација и прилагодување на софтвер за компјутерски апликации,услуги за поддршка и одржување за компјутерски софтвер,развој на компјутерски хардвер,дизајн и развој на компјутерски хардвер,дизајн на компјутерски хардвер и софтвер

---

(111) **32226** (151) 20/11/2023

(210) ТМ 2023/217 (220) 17/03/2023
(181) 17/03/2033
(450) 30/11/2023
(732) **Друштво за производство, трговија и услуги КОДХЕМ ДООЕЛ Скопје ул.Римска бр.25 Карпош, 1000,Скопје,МК**
(740) ФАНИ МИХАЈЛОВСКА,АДВОКАТ ул. Лермонтова бр.3/12,1000,Скопје
(540)

(591) виолетова,сива,бела
(551) индивидуална
(510,511)
кл. 9 софтвер,софтвер за користење на електрични тротинети,комуникациски софтвер,апликациски софтвер,компјутерски софтвер,услужен софтвер,сигурносен софтвер,системски софтвер,канцелариски софтвер,интерактивен компјутерски софтвер,интерактивен деловен софтвер,канцелариски програми [софтвер],компјутерски софтвер за пребарување,софтвер за е-трговија,софтвер за компјутерски апликации,локален софтвер за управување,софтвер за прикажување видеозаписи,софтвер за веб-апликации,софтвер за обработка на податоци,софтвер за развој на апликации,апликациски софтвер за мобилни уреди,алатки за развој на компјутерски софтвер,софтвер за изработка на веб-страни,софтвер што може да се преземе,софтвер за трговија преку глобална комуникациска мрежа,компјутерски софтвер што овозможува пребарување на податоци,интерактивен компјутерски софтвер за размена на информации,софтвер поврзан со рачни дигитални електронски уреди,софтвер за управување со системот за работа,софтверски апликации што можат да се преземат; софтвер за електромеханички уреди,компјутерски софтвер за апликации за мобилни телефони,компјутерски хардвер,компјутерски мрежен хардвер
кл. 42 пишување компјутерски софтвер,креирање на софтвер,развој на софтвер,истражување на компјутерски софтвер,софтвер како услуга [SaaS],развој на софтвер во рамките на издавање на софтвер,дизајн и развој на софтвер,услуги за адаптација на софтвер,дизајн и пишување компјутерски софтвер,програмирање софтвер за интернет платформи,креирање,одржување и прилагодување на софтвер,услуги за пишување на компјутерски софтвер,ажурирање и дизајн на компјутерски софтвер,пишување и ажурирање на компјутерски софтвер,истражување и развој на компјутерски софтвер,развој на софтвер,програмирање и имплементација,одржување и ажурирање на компјутерски софтвер,одржување и надградба на компјутерски софтвер,ажурирање на софтвер за комуникациски системи,развој и одржување на компјутерски софтвер,инсталација,поправка и одржување на компјутерски софтвер,дизајн,одржување и ажурирање на компјутерски софтвер,дизајн,развој и програмирање на компјутерски софтвер,ажурирање на софтвер за обработка на податоци,инсталација и прилагодување на софтвер за

компјутерски апликации,услуги за поддршка и одржување за компјутерски софтвер,развој на компјутерски хардвер,дизајн и развој на компјутерски хардвер,дизајн на компјутерски хардвер и софтвер

---

(111) **32229** (151) 20/11/2023
(210) TM 2023/218 (220) 17/03/2023
(181) 17/03/2033
(450) 30/11/2023
(732**) Zentiva,k.s. U Kabelovny 130 102 37 Praha 10 - Dolní Měcholupy,CZ**
(740) БИНСО Д.О.О. СКОПЈЕ ул. “Народен фронт” 7/4 ,1000,Скопје
(540)

DARUPH

(551) индивидуална
(510,511)
кл. 5 лекови,фармацевтски препарати за употреба кај луѓе

---

(111) **32230** (151) 20/11/2023
(210) TM 2023/221 (220) 21/03/2023
(181) 21/03/2033
(450) 30/11/2023
(732**) Spray Moret,LLC 1411 Broadway,8th Floor New York,New York 10018,US**
(740) ПЕТОШЕВИЌ ДООЕЛ СКОПЈЕ ул. Орце Николов 68/4 реон 20,1000,Скопје
(540)

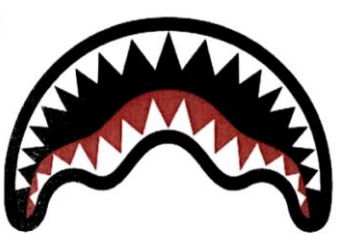

(591) црвена,бела,црна
(551) индивидуална
(510,511)
кл. 18 ранци за на грб,ранци,училишни чанти,чанти за на рамо,дамски торбички без рачка,торби за пазарување,торбички за појас,паричници,торбички за околу појас,чанти што се носат дијагонално преку рамо,чанти,чанти со рачка за околу зглоб,козметички чанти,козметички кутии,тоалетни торбички (несесери),повеќенаменски чанти,рачни чанти,торбички,цилиндрични торби со рачки,багаж,патни торби за облека,патни торби,куфери,цилиндрични торби,комплети за патување,кутии за ужина и чадори; ранци за на грб,ранци,училишни чанти,чанти за на рамо,дамски торбички без рачка,торби за пазарување,торбички за појас,торбички за околу појас,чанти што се носат дијагонално преку рамо,чанти,чанти со рачка за околу зглоб,козметички чанти,козметички кутии,тоалетни торбички (несесери),рачни чанти,торбички,цилиндрични торби со рачки,багаж,патни торби,комплети за патување,кутии за ужина и чадори,сите претходно споменати вклучуваат технологија на комуникација на блиско поле; ранци за на грб,ранци,училишни чанти,чанти за на рамо,дамски торбички без рачка,торби за пазарување,торбички за појас,торбички за околу појас,чанти што се носат дијагонално преку рамо,чанти,чанти со рачка за околу зглоб,козметички чанти,козметички кутии,тоалетни торбички (несесери),рачни чанти,торбички,цилиндрични торби со рачки,багаж,патни торби,комплети за патување,кутии за ужина и чадори,сите претходно споменати вклучуваат технологија на идентификација преку радио-фреквенција (RFID); ранци за на грб,ранци,училишни чанти,чанти за на рамо,дамски торбички без рачка,торби за

пазарување,торбички за појас,торбички за околу појас,чанти што се носат дијагонално преку рамо,чанти,чанти со рачка за околу зглоб,козметички чанти,козметички кутии,тоалетни торбички (несесери),рачни чанти,торбички,цилиндрични торби со рачки,багаж,патни торби,комплети за патување,кутии за ужина и чадори,сите претходно споменати вклучуваат дигитални кодови,етикети,ознаки и чипови поврзани со незаменлив токен (NFT)
кл. 25 облека,имено горни делови од облека,долни делови од облека,панталони,шорцеви,блузи,маици,дресови,џемпери (пуловери),долни делови од тренерки (панталони),долни делови од тренерки,тренерки,маици со качулка,маици (горни делови од облека),јакни,атлетски хеланки,долни делови од тренерки,удобна облека за дома,хеланки,долна облека,спортски градници,долна преслека,трикотажа,чорапи,облека за капење,костими за капење,бикини,бермуди за капење,шорцеви,капи за глава,плетени капи,ракавици,модни маски,шалови,маски за скијање,обувки,чевли,патики,чизми,сандали,кломпи,и влечки; облека,имено горни делови од облека,долни делови од облека,панталони,шорцеви,блузи,маици,дресови,џемпери (пуловери),долни делови од тренерки (панталони),долни делови од тренерки,удобна облека за дома,тренерки,маици со качулка,маици (горни делови од облека),јакни,атлетски хеланки,хеланки,долна облека,спортски градници,долна преслека,облека за капење,костими за капење,бикини,бермуди за капење,шорцеви,капи за глава,плетени капи,ракавици,модни маски,шалови,обувки,чевли,патики,чизми,сандали,кломпи,и влечки,сите претходно споменати вклучуваат технологија на комуникација на блиско поле;облека,имено горни делови од облека,долни делови од облека,панталони,блузи,маици,дресови,џемпери (пуловери),долни делови од тренерки (панталони),долни делови од тренерки,удобна облека за дома,тренерки,маици со качулка,маици (горни делови од облека),јакни,атлетски хеланки,хеланки,долна облека,спортски градници,долна преслека,облека за капење,костими за капење,бикини,бермуди за капење,шорцеви,капи за глава,плетени капи,ракавици,модни маски,шалови,обувки,чевли,патики,чизми,сандали,кломпи,и влечки,сите претходно споменати вклучуваат технологија на идентификација преку радио-фреквенција (RFID);облека,имено горни делови од облека,долни делови од облека,панталони,блузи,маици,дресови,џемпери (пуловери),долни делови од тренерки (панталони),долни делови од тренерки,удобна облека за дома,тренерки,маици со качулка,маици (горни делови од облека),јакни,атлетски хеланки,хеланки,долна облека,спортски градници,долна преслека,облека за капење,костими за капење,бикини,бермуди за капење,шорцеви,капи за глава,плетени капи,ракавици,модни маски,шалови,обувки,чевли,патики,чизми,сандали,кломпи,и влечки,сите претходно споменати вклучуваат дигитални кодови,етикети,ознаки и чипови поврзани со незаменлив токен (NFT)

(111) **32233** (151) 20/11/2023
(210) ТМ 2023/222 (220) 21/03/2023
(181) 21/03/2033
(450) 30/11/2023
(732**)** **Spray Moret,LLC 1411 Broadway,8th Floor New York,New York 10018,US**
(740) ПЕТОШЕВИЌ ДООЕЛ СКОПЈЕ
ул. Орце Николов 68/4 реон 20,1000,Скопје
(540)

(591) црвена,бела
(551) индивидуална
(510,511)
кл. 18 ранци за на грб,ранци,училишни чанти,чанти за на рамо,дамски торбички без рачка,торби за пазарување,торбички за појас,паричници,торбички за околу појас,чанти што се носат дијагонално преку рамо,чанти,чанти со рачка за околу зглоб,козметички чанти,козметички кутии,тоалетни торбички (несесери),повеќенаменски чанти,рачни чанти,торбички,цилиндрични торби со рачки,багаж,патни торби за облека,патни торби,куфери,цилиндрични торби,комплети за патување,кутии за ужина и чадори; ранци за на грб,ранци,училишни чанти,чанти за на рамо,дамски торбички без рачка,торби за пазарување,торбички за појас,торбички за околу појас,чанти што се носат дијагонално преку рамо,чанти,чанти со рачка за околу зглоб,козметички чанти,козметички кутии,тоалетни торбички (несесери),рачни чанти,торбички,цилиндрични торби со рачки,багаж,патни торби,комплети за патување,кутии за ужина и чадори,сите претходно споменати вклучуваат технологија на комуникација на блиско поле; ранци за на грб,ранци,училишни чанти,чанти за на рамо,дамски торбички без рачка,торби за пазарување,торбички за појас,торбички за околу појас,чанти што се носат дијагонално преку рамо,чанти,чанти со рачка за околу зглоб,козметички чанти,козметички кутии,тоалетни торбички (несесери),рачни чанти,торбички,цилиндрични торби со рачки,багаж,патни торби,комплети за патување,кутии за ужина и чадори,сите претходно споменати вклучуваат технологија на идентификација преку радио-фреквенција (RFID); ранци за на грб,ранци,училишни чанти,чанти за на рамо,дамски торбички без рачка,торби за пазарување,торбички за појас,торбички за околу појас,чанти што се носат дијагонално преку рамо,чанти,чанти со рачка за околу зглоб,козметички чанти,козметички кутии,тоалетни торбички (несесери),рачни чанти,торбички,цилиндрични торби со рачки,багаж,патни торби,комплети за патување,кутии за ужина и чадори,сите претходно споменати вклучуваат дигитални кодови,етикети,ознаки и чипови поврзани со незаменлив токен (NFT)
кл. 25 облека,имено горни делови од облека,долни делови од облека,панталони,шорцеви,блузи,маици,дресови,џемпери (пуловери),долни делови од тренерки (панталони),долни делови од тренерки,тренерки,маици со качулка,маици (горни делови од облека),јакни,атлетски хеланки,долни делови од тренерки,удобна облека за дома,хеланки,долна облека,спортски градници,долна преслека,трикотажа,чорапи,облека за капење,костими за капење,бикини,бермуди за капење,шорцеви,капи за глава,плетени капи,ракавици,модни маски,шалови,маски

за скијање,обувки,чевли,патики,чизми,сандали,кломпи,и влечки; облека,имено горни делови од облека,долни делови од облека,панталони,шорцеви,блузи,маици,дресови,џемпери (пуловери),долни делови од тренерки (панталони),долни делови од тренерки,удобна облека за дома,тренерки,маици со качулка,маици (горни делови од облека),јакни,атлетски хеланки,хеланки,долна облека,спортски градници,долна преслека,облека за капење,костими за капење,бикини,бермуди за капење,шорцеви,капи за глава,плетени капи,ракавици,модни маски,шалови,обувки,чевли,патики,чизми, сандали,кломпи,и влечки,сите претходно споменати вклучуваат технологија на комуникација на блиско поле; облека,имено горни делови од облека,долни делови од облека,панталони,блузи,маици,дресови,џемпери (пуловери),долни делови од тренерки (панталони),долни делови од тренерки,удобна облека за дома,тренерки,маици со качулка,маици (горни делови од облека),јакни,атлетски хеланки,хеланки,долна облека,спортски градници,долна преслека,облека за капење,костими за капење,бикини,бермуди за капење,шорцеви,капи за глава,плетени капи,ракавици,модни маски,шалови,обувки,чевли,патики,чизми, сандали,кломпи,и влечки,сите претходно споменати вклучуваат технологија на идентификација преку радио-фреквенција (RFID); облека,имено горни делови од облека,долни делови од облека,панталони,блузи,маици,дресови,џемпери (пуловери),долни делови од тренерки (панталони),долни делови од тренерки,удобна облека за дома,тренерки,маици со качулка,маици (горни делови од облека),јакни,атлетски хеланки,хеланки,долна облека,спортски градници,долна преслека,облека за капење,костими за капење,бикини,бермуди за капење,шорцеви,капи за глава,плетени капи,ракавици,модни маски,шалови,обувки,чевли,патики,чизми, сандали,кломпи,и влечки,сите претходно споменати вклучуваат дигитални кодови,етикети,ознаки и чипови поврзани со незаменлив токен (NFT)

---

(111) **32234** (151) 20/11/2023
(210) ТМ 2023/223 (220) 21/03/2023
(181) 21/03/2033
(450) 30/11/2023
(732**)** **Spray Moret,LLC 1411 Broadway,8th Floor New York,New York 10018,US**
(740) ПЕТОШЕВИЌ ДООЕЛ СКОПЈЕ
ул. Орце Николов 68/4 реон 20,1000,Скопје
(540)

SPRAYGROUND

(551) индивидуална
(510,511)
кл. 18 ранци за на грб,ранци,училишни чанти,чанти за на рамо,дамски торбички без рачка,торби за пазарување,торбички за појас,паричници,торбички за околу појас,чанти што се носат дијагонално преку рамо,чанти,чанти со рачка за околу зглоб,козметички чанти,козметички кутии,тоалетни торбички (несесери),повеќенаменски чанти,рачни чанти,торбички,цилиндрични торби со рачки,багаж,патни торби за облека,патни торби,куфери,цилиндрични торби,комплети за патување,кутии за ужина и чадори; ранци за на грб,ранци,училишни чанти,чанти за на

рамо,дамски торбички без рачка,торби за пазарување,торбички за појас,торбички за околу појас,чанти што се носат дијагонално преку рамо,чанти,чанти со рачка за околу зглоб,козметички чанти,козметички кутии,тоалетни торбички (несесери),рачни чанти,торбички,цилиндрични торби со рачки,багаж,патни торби,комплети за патување,кутии за ужина и чадори,сите претходно споменати вклучуваат технологија на комуникација на блиско поле; ранци за на грб,ранци,училишни чанти,чанти за на рамо,дамски торбички без рачка,торби за пазарување,торбички за појас,торбички за околу појас,чанти што се носат дијагонално преку рамо,чанти,чанти со рачка за околу зглоб,козметички чанти,козметички кутии,тоалетни торбички (несесери),рачни чанти,торбички,цилиндрични торби со рачки,багаж,патни торби,комплети за патување,кутии за ужина и чадори,сите претходно споменати вклучуваат технологија на идентификација преку радио-фреквенција (RFID); ранци за на грб,ранци,училишни чанти,чанти за на рамо,дамски торбички без рачка,торби за пазарување,торбички за појас,торбички за околу појас,чанти што се носат дијагонално преку рамо,чанти,чанти со рачка за околу зглоб,козметички чанти,козметички кутии,тоалетни торбички (несесери),рачни чанти,торбички,цилиндрични торби со рачки,багаж,патни торби,комплети за патување,кутии за ужина и чадори,сите претходно споменати вклучуваат дигитални кодови,етикети,ознаки и чипови поврзани со незаменлив токен (NFT)

кл. 25 облека,имено горни делови од облека,долни делови од облека,панталони,шорцеви,блузи,маици,дресови,џемпери (пуловери),долни делови од тренерки (панталони),долни делови од тренерки,тренерки,маици со качулка,маици (горни делови од облека),јакни,атлетски хеланки,долни делови од тренерки,удобна облека за дома,хеланки,долна облека,спортски градници,долна преслека,трикотажа,чорапи,облека за капење,костими за капење,бикини,бермуди за капење,шорцеви,капи за глава,плетени капи,ракавици,модни маски,шалови,маски за скијање,обувки,чевли,патики,чизми,сандали,кломпи,и влечки; облека,имено горни делови од облека,долни делови од облека,панталони,шорцеви,блузи,маици,дресови,џемпери (пуловери),долни делови од тренерки (панталони),долни делови од тренерки,удобна облека за дома,тренерки,маици со качулка,маици (горни делови од облека),јакни,атлетски хеланки,хеланки,долна облека,спортски градници,долна преслека,облека за капење,костими за капење,бикини,бермуди за капење,шорцеви,капи за глава,плетени капи,ракавици,модни маски,шалови,обувки,чевли,патики,чизми,сандали,кломпи,и влечки,сите претходно споменати вклучуваат технологија на комуникација на блиско поле; облека,имено горни делови од облека,долни делови од облека,панталони,блузи,маици,дресови,џемпери (пуловери),долни делови од тренерки (панталони),долни делови од тренерки,удобна облека за дома,тренерки,маици со качулка,маици (горни делови од облека),јакни,атлетски хеланки,хеланки,долна облека,спортски градници,долна преслека,облека за

капење,костими за капење,бикини,бермуди за капење,шорцеви,капи за глава,плетени капи,ракавици,модни маски,шалови,обувки,чевли,патики,чизми, сандали,кломпи,и влечки,сите претходно споменати вклучуваат технологија на идентификација преку радио-фреквенција (RFID); облека,имено горни делови од облека,долни делови од облека,панталони,блузи,маици,дресови,џемпери (пуловери),долни делови од тренерки (панталони),долни делови од тренерки,удобна облека за дома,тренерки,маици со качулка,маици (горни делови од облека),јакни,атлетски хеланки,хеланки,долна облека,спортски градници,долна преслека,облека за капење,костими за капење,бикини,бермуди за капење,шорцеви,капи за глава,плетени капи,ракавици,модни маски,шалови,обувки,чевли,патики,чизми, сандали,кломпи,и влечки,сите претходно споменати вклучуваат дигитални кодови,етикети,ознаки и чипови поврзани со незаменлив токен (NFT)
кл. 35 услуги на онлајн продавници и продавници за малопродажба на облека и додатоци,и тоа,капи,обувки,накит и часовници и додатоци за нив,чанти и додатоци за нив; багаж,маски за лице,маски за скијање,топки за спорт и носачи на топки,постери,налепници,канцелариски материјал и уметност; услуги на продавници во врска со виртуелни добра,особено,облека и додатоци за облека,капи,обувки,накит и часовници и додатоци за нив,чанти и додатоци за нив; багаж,маски за лице,маски за скијање,топки за спорт и носачи на топки,постери,налепници,канцелариски материјал и уметност за онлајн употреба; услуги на онлајн продавници во врска со виртуелна роба,особено,облека и додатоци за облека,капи,обувки,накит и часовници и додатоци за нив,чанти и додатоци за нив; багаж,маски за лице,маски за скијање,топки за спорт и носачи на топки,постери,налепници,канцелариски материјал и уметност; услуги на онлајн пазар,особено,обезбедување на пазар за купувачи и продавачи на средства за дигитални валути и незаменливи средства базирани на блокчејн технологија; услуги на онлајн продавници за малопродажба кои вклучуваат сетови за виртуелна реалност и аугментирана реалност,игри,содржини и дигитални медиуми,имено,до виртуелна роба во вид на облека и додатоци за облека,капи,обувки,накит и часовници и додатоци за нив,чанти и додатоци за нив; багаж,маски за лице,маски за скијање,топки за спорт и носачи на топки,постери,налепници,канцелариски материјал и уметност

---

(111) **32235** (151) 20/11/2023
(210) ТМ 2023/224 (220) 21/03/2023
(181) 21/03/2033
(450) 30/11/2023
(732) **КАМ ДОО Илинден ул. 35 бр. 39,Илинден,1000,Скопје,МК**
(740) БЕРИН Д.О.О Скопје бул. Кочо Рацин бр. 14/1/1,1000,Скопје
(540)

(551) индивидуална

(510,511)
кл. 33 алкохолни пијалоци; коктели; алкохолни препарати за правење пијалоци; алкохолни есенции; овошни екстракти,алкохолни; битери - алкохолни пијалоци ароматизирани со есенции од билки

---

(111) **32237** (151) 20/11/2023
(210) ТМ 2023/251 (220) 31/03/2023
(181) 31/03/2033
(450) 30/11/2023
(732) **АТС ГРОУП ДООЕЛ Скопје ул.1550 бр.17,1000,Скопје,МК**
(540)

(591) кафена,црна,бела
(551) индивидуална
(510,511)
кл. 9 заштитни шлемови,елеци непробојни од куршуми (панцири),итна заштитна и безбедносна опрема,заштитна опрема,заштитна облека од материјал отпорен на куршуми
кл. 18 кожа и имитација на кожа и производи од нив,кои не се опфатени со други класи
кл. 24 најлонски ткаенини
кл. 25 капи со штитник
кл. 35 продажба на големо и мало и услуги на увоз извоз на заштитни шлемови,елеци непробојни од куршуми (панцири),заштитна и безбедносна опрема,заштитна опрема,заштитна облека од материјал отпорен на куршуми,најлонски ткаенини,кожа и имитација на кожа и производи од нив,кои не се опфатени со други класи,најлонски ткаенини и капи со штитник

---

(111) **32238** (151) 20/11/2023
(210) ТМ 2023/252 (220) 31/03/2023
(181) 31/03/2033
(450) 30/11/2023
(732) **АТС ГРОУП ДООЕЛ Скопје ул.1550 бр.17,1000,Скопје,МК**
(540)

(591) зелена,бела,жолта,темно сива,црна
(551) индивидуална
(510,511)
кл. 9 заштитни шлемови,елеци непробојни од куршуми (панцири),итна заштитна и безбедносна опрема,заштитна опрема,заштитна облека од материјал отпорен на куршуми
кл. 18 кожа и имитација на кожа и производи од нив,кои не се опфатени со други класи
кл. 24 најлонски ткаенини
кл. 25 капи со штитник
кл. 35 продажба на големо и мало и услуги на увоз извоз на заштитни шлемови,елеци непробојни од куршуми (панцири),заштитна и безбедносна опрема,заштитна опрема,заштитна облека од материјал отпорен на куршуми,најлонски ткаенини,кожа и имитација на кожа и производи од нив,кои не се опфатени со други класи,најлонски ткаенини и капи со штитник

---

(111) **32239** (151) 20/11/2023
(210) ТМ 2023/253 (220) 31/03/2023
(181) 31/03/2033
(450) 30/11/2023
(732) **АТС АММО ДООЕЛ Самоков Македонски Брод ул.Населено место**

без уличен систем Самоков,Македонски Брод,МК

(540)

(591) жолта,црна,бела

(551) индивидуална

(510,511)

кл. 13 муниција и делови за муниција

кл. 35 продажба на големо и мало и услуги на увоз извоз на муниција и делови за

муниција

---

(111) **32256** (151) 20/11/2023

(210) ТМ 2023/258 (220) 03/04/2023

(181) 03/04/2033

(450) 30/11/2023

(732**) CEE-BIG B.V. Willemsparkweg 89H,1071 GT,Amsterdam,NL**

(740) Љупка Новеска Андонова,адвокат ул. Максим Горки бр. 13/згр. 1 влез 1-4/4,1000,Скопје

(540)

(591) црвена,бела

(551) индивидуална

(510,511)

кл. 35 рекламирање; маркетинг на малопродажба и големопродажба,управување со синџирот на маркетинг; деловно управување; отворен тип на трговски центри,затворен тип на трговски центри,малопродажни паркови; канцелариски функции; деловна администрација,имено,администрирање на комерцијален простор и администрирање на отворен тип на трговски центри; изнајмување рекламен простор; изнајмување на продажни штандови; изнајмување билборди [паноа за рекламирање]

кл. 36 изнајмување канцеларии [недвижности]; изнајмување на недвижности

---

(111) **32258** (151) 20/11/2023

(210) ТМ 2023/259 (220) 03/04/2023

(181) 03/04/2033

(450) 30/11/2023

(732**) CEE-BIG B.V. Willemsparkweg 89H,1071 GT,Amsterdam,NL**

(740) Љупка Новеска Андонова,адвокат ул. Максим Горки бр. 13/згр. 1 влез 1-4/4,1000,Скопје

(540)

(591) црвена,бела

(551) индивидуална

(510,511)

кл. 35 рекламирање; маркетинг на малопродажба и големопродажба,управување со синџирот на маркетинг; деловно управување; отворен тип на трговски центри,затворен тип на трговски центри,малопродажни паркови; канцелариски функции; деловна администрација,имено,администрирање на комерцијален простор и администрирање на отворен тип на трговски центри; изнајмување рекламен простор; изнајмување на продажни

штандови; изнајмување билборди [паноа за рекламирање]
кл. 36 изнајмување канцеларии [недвижности]; изнајмување на недвижности

---

(111) **32147** (151) 07/11/2023
(210) ТМ 2023/260 (220) 31/03/2023
(181) 31/03/2033
(450) 30/11/2023
(732) **Стојановска Соња ул.Народна Револуција бр. 118А,Куманово,МК**
(740) Стојановска Соња ул.Народна Револуција бр.118А,Куманово
(540)

BILLIONAIRE

(551) индивидуална
(510,511)
кл. 33 вино

---

(111) **32254** (151) 20/11/2023
(210) ТМ 2023/261 (220) 04/04/2023
(181) 04/04/2033
(450) 30/11/2023
(732) **Друштво за производство, трговија и услуги КИТВИН Златко ДООЕЛ ул.Вељко Влаховиќ 2-2/6,1430,Кавадарци,МК**
(540)

(591) црна,сива,бронзена,бела
(551) индивидуална
(510,511)
кл. 33 ракија

---

(111) **32257** (151) 20/11/2023
(210) ТМ 2023/263 (220) 05/04/2023
(181) 05/04/2033
(450) 30/11/2023
(732) **BIG Energia Holdings Kft Markó street 7.6 floor 8,1055 Budapest,HU**
(740) Љупка Новеска Андонова,адвокат ул. Максим Горки бр. 13/згр. 1 влез 1-4/4,1000,Скопје
(540)

(591) сина,бела
(551) индивидуална
(510,511)
кл. 4 електрична енергија; електрична енергија од обновливи извори
кл. 40 производство на енергија

---

(111) **32134** (151) 06/11/2023
(210) ТМ 2023/264 (220) 05/04/2023
(181) 05/04/2033
(450) 30/11/2023
(732) **Swinkels Family Brewers N.V. De Stater 1,NL-5737 RV Lieshout,NL**
(740) БЕРИН Д.О.О. СКОПЈЕ Бул. Кочо Рацин бр.14/1/1,1000 Скопје
(540)

(591) зелена,црвена,бела,златна
(551) индивидуална
(510,511)
кл. 32 пиво; минерална и газирана вода и други безалкохолни пијалоци; овошни пијалоци и овошни сокови; сирупи и други препарати за подготовка на пијалоци

---

(111) **32135** (151) 06/11/2023
(210) ТМ 2023/265 (220) 05/04/2023
(181) 05/04/2033
(450) 30/11/2023
(732**)** **Swinkels Family Brewers N.V.**
De Stater 1,NL-5737 RV Lieshout,NL
(740) БЕРИН Д.О.О. СКОПЈЕ Бул. Кочо Рацин бр.14/1/1,1000 Скопје
(540)

(591) црвена,црна
(551) индивидуална
(510,511)
кл. 32 пиво; минерална и газирана вода и други безалкохолни пијалоци; овошни пијалоци и овошни сокови; сирупи и други препарати за подготовка на пијалоци

---

(111) **32136** (151) 06/11/2023
(210) ТМ 2023/266 (220) 05/04/2023
(181) 05/04/2033
(450) 30/11/2023
(732**)** **Swinkels Family Brewers N.V.**
De Stater 1,NL-5737 RV Lieshout,NL
(740) БЕРИН Д.О.О. СКОПЈЕ Бул. Кочо Рацин бр.14/1/1,1000 Скопје
(540)

(551) индивидуална
(510,511)
кл. 32 пиво; минерална и газирана вода и други безалкохолни пијалоци; овошни пијалоци и овошни сокови; сирупи и други препарати за подготовка на пијалоци

---

(111) **32156** (151) 07/11/2023
(210) ТМ 2023/268 (220) 05/04/2023
(181) 05/04/2033
(450) 30/11/2023
(732**)** **Swinkels Family Brewers N.V.**
De Stater 1,NL-5737 RV Lieshout,NL
(740) БЕРИН Д.О.О. СКОПЈЕ бул. Кочо Рацин бр.14/1/1,1000 Скопје
(540)

Uiltje

(551) индивидуална
(510,511)
кл. 32 пиво;минерална и газирана вода и други безалкохолни пијалоци;овошни пијалоци и овошни сокови;сирупи и други препарати за подготовка на пијалоци

---

(111) **32155** (151) 07/11/2023
(210) ТМ 2023/269 (220) 05/04/2023
(181) 05/04/2033
(450) 30/11/2023
(732**)** **Swinkels Family Brewers N.V.**
De Stater 1,NL-5737 RV Lieshout,NL
(740) БЕРИН Д.О.О. СКОПЈЕ бул. Кочо Рацин бр.14/1/1,1000 Скопје
(540)

(551) индивидуална
(510,511)
кл. 32 пиво; минерална и газирана вода и други безалкохолни пијалоци; овошни пијалоци и овошни сокови; сирупи и други препарати за подготовка на пијалоци

---

(111) **32170**
(210) ТМ 2023/270
(151) 03/11/2023
(220) 05/04/2023
(181) 05/04/2033
(450) 30/11/2023
(732**)** **Swinkels Family Brewers N.V.**
De Stater 1,NL-5737 RV Lieshout,NL
(740) БЕРИН Д.О.О. СКОПЈЕ бул. Кочо Рацин бр.14/1/1,1000 Скопје
(540)

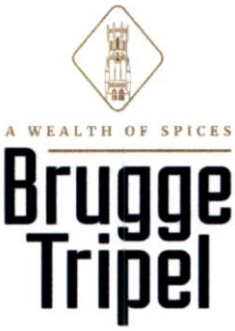

(591) темно сина,златна
(551) индивидуална
(510,511)
кл. 32 пиво; минерална и газирана вода и други безалкохолни пијалоци; овошни пијалоци и овошни сокови; сирупи и други препарати за подготовка на пијалоци

ПРЕГЛЕДИ / PASQYRA

ПРЕГЛЕД НА ТРГОВСКИ МАРКИ СПОРЕД МЕЃУНАРОДНАТА КЛАСИФИКАЦИЈА НА ТРГОВСКИ МАРКИ / PASQYRA E MARKAVE TREGTARE SIPAS KUALIFIKIMIT NDËRKOMBËTAR TË MARKAVE TREGTARE

(510) код во Меѓународната класафикација на трговски марки (Ниченска) / kodi në kualifikimin ndërkombëtar të markave tregtare (Niçe)
(111) регистарски број / numri i regjistrimit

(510)	(111)
1	32145
1	32146
1	32216
1	32248
1	32251
3	32169
3	32185
3	32187
3	32188
3	32189
3	32202
3	32209
3	32217
3	32227
4	32257
5	32126
5	32139
5	32140
5	32141
5	32143
5	32153
5	32166
5	32169
5	32181
5	32183
5	32184
5	32185
5	32186
5	32187
5	32188
5	32189
5	32193
5	32194
5	32195
5	32196
5	32197
5	32200
5	32209
5	32213
5	32217
5	32221
5	32229
5	32236
5	32240
5	32241
5	32245
9	32127
9	32130
9	32132
9	32161
9	32162
9	32182
9	32208
9	32216
9	32224
9	32226
9	32237
9	32238
10	32169
10	32240
10	32245
11	32216
12	32220
12	32231
13	32239
16	32138
16	32151
16	32152
16	32178
16	32179
16	32182
16	32208
16	32215
16	32219
16	32223
16	32242
18	32149
18	32150
18	32205
18	32206
18	32207
18	32230
18	32233
18	32234
18	32237
18	32238
19	32248
19	32251
20	32163
20	32164
21	32163
21	32164
24	32201
24	32237
24	32238
25	32129
25	32149
25	32165
25	32178
25	32179
25	32182
25	32201
25	32205
25	32206
25	32207
25	32230
25	32233
25	32234
25	32237
25	32238
25	32247
25	32249

25	32250
25	32259
25	32260
27	32163
27	32164
28	32161
28	32182
28	32205
28	32206
28	32207
29	32167
29	32172
29	32173
29	32174
29	32175
29	32176
29	32177
29	32199
29	32213
29	32216
29	32243
29	32244
29	32248
29	32251
30	32128
30	32144
30	32171
30	32199
30	32209
30	32213
30	32214
30	32217
31	32216
31	32248
31	32251
32	32134
32	32135
32	32136
32	32144
32	32155
32	32156

32	32170
32	32203
32	32204
32	32248
32	32251
33	32147
33	32212
33	32235
33	32254
34	32148
34	32180
34	32190
34	32191
34	32192
34	32211
34	32222
34	32225
34	32232
35	32129
35	32131
35	32132
35	32137
35	32151
35	32152
35	32153
35	32154
35	32157
35	32158
35	32159
35	32160
35	32165
35	32167
35	32169
35	32172
35	32173
35	32174
35	32175
35	32176
35	32177
35	32178
35	32179

35	32185
35	32187
35	32188
35	32189
35	32198
35	32202
35	32205
35	32206
35	32207
35	32208
35	32209
35	32210
35	32212
35	32215
35	32216
35	32218
35	32234
35	32237
35	32238
35	32239
35	32242
35	32243
35	32244
35	32246
35	32252
35	32253
35	32255
35	32256
35	32258
35	32260
36	32151
36	32152
36	32216
36	32248
36	32251
36	32256
36	32258
37	32161
37	32216
37	32248
37	32251

38	32131
38	32132
38	32182
38	32208
38	32216
38	32253
39	32167
39	32168
39	32172
39	32173
39	32174
39	32175
39	32176
39	32177
39	32210
39	32216
39	32220
39	32248
39	32251
40	32179
40	32201
40	32210
40	32216
40	32257
40	32259
41	32131
41	32138
41	32154
41	32157
41	32158
41	32159
41	32160
41	32161
41	32178
41	32179
41	32182
41	32205
41	32206
41	32207
41	32210
41	32215

41	32219
41	32223
41	32228
41	32242
41	32246
41	32252
41	32253
42	32127
42	32129
42	32130
42	32132

42	32138
42	32142
42	32161
42	32165
42	32208
42	32213
42	32216
42	32219
42	32223
42	32224
42	32226

42	32248
42	32251
42	32252
42	32253
42	32259
42	32260
43	32137
43	32216
43	32220
44	32127
44	32130

44	32213
44	32216
45	32142
45	32154
45	32157
45	32158
45	32159
45	32160
45	32179
45	32216
45	32253

ПРЕГЛЕД ПО НОСИТЕЛИ НА ПРИЈАВИ НА ТРГОВСКИ МАРКИ / PASQYRA SIPAS PRONARËVE TË SË DREJTËS SË MARKAVE TREGTARE

(732) носител на правото на трговски марка / pronari i të drejtës së markës tregtare
(111) регистарски број / numri i regjistrimit
(210) број на пријавата / numri i aplikimit

(732)	(111)	(210)
American-Cigarette Company (Overseas) Limited	32232	MK/T/2022/1074
BIG Energia Holdings Kft	32257	MK/T/2023/0263
BORK HEALTH ILAC KOZMETIK MAKINE URETIM SAN TIC, LTD STI	32169	MK/T/2022/1112
Bagley Argentina S.A.	32171	MK/T/2022/0779
Bianchi Coffee EOOD	32199	MK/T/2023/0148
Biofarma Ilaç San ve Tic. A.Ş,	32143	MK/T/2022/0752
Biofarma Ilaç San ve Tic. A.Ş,	32139	MK/T/2023/0208
British American Tobacco (Brands) Limited	32148	MK/T/2023/0206
CEE-BIG B.V.	32256	MK/T/2023/0258
CEE-BIG B.V.	32258	MK/T/2023/0259
CYTEC TECHNOLOGY CORP.	32146	MK/T/2023/0192
CYTEC TECHNOLOGY CORP.	32145	MK/T/2023/0197
EQUES HOLDING GROUP S.A.	32180	MK/T/2023/0159
FAES FARMA, S.A.	32236	MK/T/2023/0209
FORTEX NUTRACEUTICALS LTD Sofia	32153	MK/T/2023/0214
GRENDENE S.A.	32249	MK/T/2022/1047
GRENDENE S.A.	32250	MK/T/2022/1048
GRENDENE S.A.	32247	MK/T/2022/1049
HAPPY Group Sh.p.k.	32227	MK/T/2022/1072
Hemofarm A.D. farmaceutsko-hemijska industrija Vršac	32166	MK/T/2022/1014

Hemofarm A.D. farmaceutsko-hemijska industrija Vršac	32183	MK/T/2023/0181
Hemofarm A.D. farmaceutsko-hemijska industrija Vršac	32241	MK/T/2022/1071
Hemofarm A.D. farmaceutsko-hemijska industrija Vršac	32184	MK/T/2023/0180
Koncern za proizvodnju i promet konditorskih proizvoda Bambi AD Požarevac	32128	MK/T/2023/0106
Merck Sharp & Dohme LLC	32140	MK/T/2022/0991
Merck Sharp & Dohme LLC	32141	MK/T/2022/0992
Monster Energy Company, a Delaware corporation	32144	MK/T/2023/0175
Must Energy (Guangdong) Technology Co., LTD	32162	MK/T/2023/0203
N.P.T. Trepharm	32240	MK/T/2022/0958
N.P.T. Trepharm	32245	MK/T/2022/0959
NOBEL ILAÇ SANAYII VE TICARET A.S.	32221	MK/T/2022/1146
Nicoventures Holdings Limited	32222	MK/T/2022/0972
Nicoventures Holdings Limited	32225	MK/T/2022/0973
POWERLINK TECHNOLOGY and Investment Company Limited	32231	MK/T/2022/1061
Philip Morris Brands Sàrl	32191	MK/T/2023/0049
Philip Morris Brands Sàrl	32192	MK/T/2023/0050
Philip Morris Products S.A.	32190	MK/T/2023/0048
ProtoPharma doo Beograd - Novi Beograd	32217	MK/T/2022/0806
Riot Games, Inc. (a Delaware corporation)	32182	MK/T/2023/0198
Sagema Sh.p.k.	32202	MK/T/2023/0191
Spray Moret, LLC	32230	MK/T/2023/0221
Spray Moret, LLC	32233	MK/T/2023/0222
Spray Moret, LLC	32234	MK/T/2023/0223
Swinkels Family Brewers N.V.	32134	MK/T/2023/0264
Swinkels Family Brewers N.V.	32135	MK/T/2023/0265
Swinkels Family Brewers N.V.	32136	MK/T/2023/0266
Swinkels Family Brewers N.V.	32156	MK/T/2023/0268
Swinkels Family Brewers N.V.	32155	MK/T/2023/0269
Swinkels Family Brewers N.V.	32170	MK/T/2023/0270
UNA WORLD NETWORK d.o.o.-UNA SVIJET MREZA d.o.o.	32253	MK/T/2022/1096
W-D Apparel Company, LLC	32150	MK/T/2023/0201
W-D Apparel Company, LLC	32149	MK/T/2023/0202
Wenzhou Gude Industry and Trade Co., Ltd.	32211	MK/T/2023/0204
Zentiva, k.s.	32229	MK/T/2023/0218
Ѓорѓевски Александар	32205	MK/T/2023/0150
Ѓорѓевски Александар	32206	MK/T/2023/0151
Ѓорѓевски Александар	32207	MK/T/2023/0152
Јованов Васко	32179	MK/T/2023/0195
Јованов Васко	32178	MK/T/2023/0196
АЛКАЛОИД А.Д. - Скопје	32195	MK/T/2022/1108
АЛКАЛОИД АД Скопје	32246	MK/T/2022/1045

АЛКАЛОИД АД Скопје	32194	МК/Т/2022/1104
АЛКАЛОИД АД Скопје	32193	МК/Т/2022/1105
АЛКАЛОИД АД Скопје	32197	МК/Т/2022/1106
АЛКАЛОИД АД Скопје	32196	МК/Т/2022/1107
АЛКАЛОИД АД Скопје	32209	МК/Т/2022/1145
АНДРЕЕВСКИ ДАВОР	32242	МК/Т/2022/0957
АТС АММО ДООЕЛ Самоков Македонски Брод	32239	МК/Т/2023/0253
АТС ГРОУП ДООЕЛ Скопје	32237	МК/Т/2023/0251
АТС ГРОУП ДООЕЛ Скопје	32238	МК/Т/2023/0252
Абдула Османи	32228	МК/Т/2022/1073
Богојевски Јован	32259	МК/Т/2022/1085
Брамел Стајл ДОО Скопје	32201	МК/Т/2023/0211
ВЕНУСТАС	32213	МК/Т/2020/1166
Владо Ѓорески	32215	МК/Т/2023/0041
ДАНСОН-БГ ООД	32187	МК/Т/2022/1002
ДАНСОН-БГ ООД	32185	МК/Т/2022/1003
ДАНСОН-БГ ООД	32186	МК/Т/2022/1004
ДАНСОН-БГ ООД	32189	МК/Т/2022/1005
ДАНСОН-БГ ООД	32188	МК/Т/2022/1006
ДАНСОН-БГ ООД	32181	МК/Т/2022/1007
Друштво за маркетинг и менаџмент ГЛАСОТ НА ЕВРОПА ДООЕЛ Скопје	32255	МК/Т/2022/0756
Друштво за одржување на курсеви за странски јазик, промет, производство и услуги ЧЕЛИНЏ експорт-импорт ДООЕЛ Скопје	32138	МК/Т/2023/0207
Друштво за производство, печатење, трговија и услуги ЈО ПРИНТ И ДИЗАЈН ДОО Куманово	32165	МК/Т/2022/1117
Друштво за производство, печатење, трговија и услуги ЈО ПРИНТ И ДИЗАЈН ДОО Куманово	32260	МК/Т/2022/1118
Друштво за производство, трговија и услуги АГРОПТИМА ДОО Скопје	32127	МК/Т/2023/0007
Друштво за производство, трговија и услуги АГРОПТИМА ДОО Скопје	32130	МК/Т/2023/0008
Друштво за производство, трговија и услуги КАРПА НА ЕВРОПА ДООЕЛ увоз-извоз Битола	32216	МК/Т/2022/0680
Друштво за производство, трговија и услуги КИТВИН Златко ДООЕЛ	32254	МК/Т/2023/0261
Друштво за производство, трговија и услуги КОДХЕМ ДООЕЛ Скопје	32224	МК/Т/2023/0216
Друштво за производство, трговија и услуги КОДХЕМ ДООЕЛ Скопје	32226	МК/Т/2023/0217
Друштво за производство, трговија и услуги КОЛА ДООЕЛ увоз-извоз Скопје	32212	МК/Т/2022/0839
Друштво за производство, трговија и услуги ЛА БЕЛЛА МАРИА ДООЕЛ увоз-извоз Гостивар	32129	МК/Т/2023/0066
Друштво за производство, трговија и услуги РЕПТИЛ ДООЕЛ увоз-извоз Скопје	32198	МК/Т/2022/1087
Друштво за производство, трговија и услуги ЧОКОМИЛ увоз-извоз ДОО Ресен	32214	МК/Т/2012/0036
Друштво за производство, услуги и посредување Пруф Принт дооел-Скопје	32131	МК/Т/2023/0135
Друштво за производство, услуги и трговија РБ 2011 КОМ увоз-извоз ДООЕЛ	32168	МК/Т/2022/0994

Струга		
Друштво за промет и услуги А.С. ПАРТНЕРШИП ДООЕЛ Скопје	32142	MK/T/2022/0784
Друштво за трговија и услуги ЕВРО ГЕЈМС ТЕХНОЛОЏИ ДООЕЛ Скопје	32161	MK/T/2023/0212
Друштво за трговија и услуги МТЕЛ ДООЕЛ Скопје	32208	MK/T/2022/0527
Друштво за трговија, производство и услуги ЗОРЛУ ГЛОБАЛ увоз-извоз ДООЕЛ Ресен	32251	MK/T/2022/1059
Друштво за трговија, производство и услуги ЗОРЛУ ГЛОБАЛ увоз-извоз ДООЕЛ Ресен	32248	MK/T/2022/1060
Друштво за управување со отворени и затворени инвестициски фондови КБ Публикум инвест АД Скопје	32152	MK/T/2023/0199
Друштво за управување со отворени и затворени инвестициски фондови КБ Публикум инвест АД Скопје	32151	MK/T/2023/0200
Друштво за услуги ПРОГРЕССИВА ПР И МЕДИА ДОО Скопје	32218	MK/T/2022/0702
Друштво со ограничена одговорност за трговија, производство и услуги СЛОГА ПРОМ ДООЕЛ увоз извоз Кавадарци	32167	MK/T/2022/0759
Друштво со ограничена одговорност за трговија, производство и услуги СЛОГА ПРОМ ДООЕЛ увоз извоз Кавадарци	32173	MK/T/2022/0760
Друштво со ограничена одговорнот за трговија, производство и услуги СЛОГА ПРОМ ДООЕЛ увоз-извоз Кавадарци	32172	MK/T/2022/0762
Друштво со ограничена одговорнот за трговија, производство и услуги СЛОГА ПРОМ ДООЕЛ увоз-извоз Кавадарци	32174	MK/T/2022/0763
Друштво со ограничена одговорнот за трговија, производство и услуги СЛОГА ПРОМ ДООЕЛ увоз-извоз Кавадарци	32175	MK/T/2022/0764
Друштво со ограничена одговорнот за трговија, производство и услуги СЛОГА ПРОМ ДООЕЛ увоз-извоз Кавадарци	32176	MK/T/2022/0765
Друштво со ограничена одговорнот за трговија, производство и услуги СЛОГА ПРОМ ДООЕЛ увоз-извоз Кавадарци	32177	MK/T/2022/0766
Земјоделско-сточарска Комора на Македонија	32158	MK/T/2022/0224
Индустриска Комора на Македонија	32157	MK/T/2022/0225
КАМ ДОО Илинден	32244	MK/T/2022/0961
КАМ ДОО Илинден	32243	MK/T/2022/0963
КАМ ДОО Илинден	32235	MK/T/2023/0224
КОЖУВЧАНКА ДОО	32203	MK/T/2023/0185
КОЖУВЧАНКА ДОО	32204	MK/T/2023/0186
Комора за информатичко-комуникациска технологија и услуги на Македонија	32154	MK/T/2022/0219
МАКСАТ ДОО СКОПЈЕ	32132	MK/T/2023/0158
Министерство за финансии - Биро за јавни набавки Скопје	32252	MK/T/2022/0876
ОАЗИС ГРУП ДООЕЛ Гевгелија	32137	MK/T/2023/0178
ПАКОМАК ДОО Друштво за управување со пакување и отпад од пакување	32210	MK/T/2023/0179
ПРИМОНТА ДООЕЛ Скопје	32163	MK/T/2022/0280
ПРИМОНТА ДООЕЛ Скопје	32164	MK/T/2022/0281
Приватна високообразовна установа самостојна висока стручна школа БРЕИНСТЕР НЕКСТ Скопје	32223	MK/T/2022/1051
Приватна високообразовна установа самостојна висока стручна школа	32219	MK/T/2022/1052

БРЕИНСТЕР НЕКСТ Скопје		
ПхармаС Лекови дооел Скопје дооел	32126	MK/T/2023/0153
ПхармаС Лекови дооел Скопје дооел	32200	MK/T/2023/0155
Стојановска Соња	32147	MK/T/2023/0260
Трговска Комора на Македонија	32160	MK/T/2022/0226
Туристичко-Угостотелска Комора на Македонија	32159	MK/T/2022/0222
Црво Експрес ДОО	32220	MK/T/2022/1144

ПРЕНОС / BARTJE

(111) **211**
(732) **DRIV Automotive Inc. 15701 Technology Drive,Northville,Michigan 48168,US**

(111) **4863**
(732) **AB InBev UK Limited Bureau,90 Fetter Lane,London,EC4A 1EN,UK**

(111) **6375**
(732) **Westlake Epoxy B.V. Seattleweg 17,building 4,3195 ND,Pernis Rotterdam,NL**

(111) **4577**
(732) **Westlake Epoxy B.V. Seattleweg 17,building 4,3195 ND,Pernis Rotterdam,NL**

(111) **8070**
(732) **DRIV Automotive Inc. 15701 Technology Drive,Northville,Michigan 48168,US**

(111) **12582**
(732) **Monarch Beverage Paris 39,boulevard Malesherbes,75008 Paris,FR**

(111) **12371**
(732) **Kenvue Inc.,199 Grandview Road,Skillman,NJ 08558,US**

(111) **17621**
(732) **Kenvue Inc.,199 Grandview Road,Skillman,NJ 08558,US**

(111) **16731**
(732) **Kenvue Inc.,199 Grandview Road,Skillman,NJ 08558,US**

(111) **17034**

(732) **Macfarlan Smith Limited 10 Wheatfield Road,EH11 2QA,EDINBURGH,UK**

(111) **19469**
(732) **Kenvue Inc.,199 Grandview Road,Skillman,NJ 08558,US**

(111) **21918**
(732) **ФИЛО ДОФ ДООЕЛ с.Кадино Илинден Ул.10 бр.43 Кадино,Илинден,1000,Скопје,MK**

(111) **21985**
(732) **Monarch Beverage Paris 39,boulevard Malesherbes,75008 Paris,FR**

(111) **24255**
(732) **Kenvue Inc.,199 Grandview Road,Skillman,NJ 08558,US**

(111) **26197**
(732) **DRIV Automotive Inc. 15701 Technology Drive,Northville,Michigan 48168,US**

(111) **26395**
(732) **Al Furat FZE,Jafza One Jebel Ali Free Zone,P.O.Box 449804,Dubai,AE**

(111) **26394**
(732) **Al Furat FZE,Jafza One Jebel Ali Free Zone,P.O.Box 449804,AE**

(111) **27187**
(732) **Kenvue Inc.,199 Grandview Road,Skillman,NJ 08558,US**

(111) **27638**
(732) **Mylan Inc. 1000 Mylan Boulevard,Canonsburg,PA,15317,US**

(111) **27638**
(732) **BIOSIMILARS NEWCO LIMITED 16 Great Queen Street,Covent Garden,London,United Kingdom,WC2B 5AH,UK**

(111) **27549**
(732) **PFIZER PFE US HOLDINGS 4 LLC 235 East 42nd Street,New York,N.Y. 10017,US**

(111) **27546**
(732) **PFIZER PFE US HOLDINGS 4 LLC 235 East 42nd Street,New York,N.Y. 10017,US**

(111) **27694**
(732) **BIOSIMILARS NEWCO LIMITED 16 Great Queen Street,Covent Garden,London,United Kingdom,WC2B 5AH,UK**

(111) **27694**
(732) **Mylan Inc. 1000 Mylan Boulevard,Canonsburg,PA,15317,US**

(111) **27874**
(732) **BIOSIMILARS NEWCO LIMITED 16 Great Queen Street,Covent Garden,London,United Kingdom,WC2B 5AH,UK**

(111) **27874**
(732) **Mylan Inc. 1000 Mylan Boulevard,Canonsburg,PA,15317,US**

(111) **28551**
(732) **Gensenta Ìlaç Sanayi ve Ticaret Anonim Șirketi Ìș Kuleleri Levent Mah. Meltem Sokak No:10 Kule:2 Kat:24 4. Levent Beșiktaș Ìstanbul,TR**

(111) **28695**
(732) **Viatris Healthcare GmbH Lütticher Strasse 5,53842 Troisdorf,DD**

(111) **29230**
(732) **Cytokinetics,Incorporated 280 East Grand Avenue South San Francisco,California,US**

(111) **29624**
(732) **Viatris Healthcare GmbH Lütticher Strasse 5,53842 Troisdorf,DD**

(111) **31875**
(732) **Kenvue Inc.,199 Grandview Road,Skillman,NJ 08558,US**

(111) **31876**
(732) **Kenvue Inc.,199 Grandview Road,Skillman,NJ 08558,US**

ПРОМЕНИ / NDRYSHIME

(111) **702**
(732) **Hard Rock Limited 26 New Street,St.Helier, Jersey JE2 3RA,Channel Islands ,JE**

(111) **5782**
(732) **Hard Rock Limited 26 New Street,St.Helier, Jersey JE2 3RA,Channel Islands ,JE**

(111) **2233**

(732) **Sheraton International IP,LLC 7750 Wisconsin Avenue,Bethesda,Maryland 20814,US**

(111) **9578**
(732) **Viatris Speciality LLC 3711 Collins Ferry Road,Morgantown,West Virginia 26505,US**

(111) **8479**
(732) **RAYMOND CONSUMER CARE PRIVATE LIMITED An Indian Company,at Plot No. G-35 &36,MIDC Industrial Area,Waluj,Aurangabad 431 136,IN**

(111) **9269**
(732) **Wyeth LLC 66 Hudson Boulevard East,New York,NY10001-2192,US**

(111) **9490**
(732) **Wyeth LLC 66 Hudson Boulevard East,New York,NY10001-2192,US**

(111) **9282**
(732) **Glaxo Group Limited GSK Medicines Research Centre Gunnels Wood Road Stevenage SG1 2NY,GB**

(111) **12474**
(732) **ПроКредит Банка АД Скопје ул.Манапо бр.7 Скопје-Карпош,МК**

(111) **12013**
(732) **Syngenta Limited Jealott's Hill International Research Centre Bracknell,Berkshire, United Kingdom,RG42 6EY,UK**

(111) **11469**
(732) **Acer Inc. 7F.-5,No.369,Fuxing N. Rd.,Songshan Dist.,Taipey City 105,TW**

(111) **11470**
(732) **Acer Inc. 7F.-5,No.369,Fuxing N. Rd.,Songshan Dist.,Taipey City 105,TW**

(111) **11471**
(732) **Acer Inc. 7F.-5,No.369,Fuxing N. Rd.,Songshan Dist.,Taipey City 105,TW**

(111) **11467**
(732) **Acer Inc. 7F.-5,No.369,Fuxing N. Rd.,Songshan Dist.,Taipey City 105,TW**

(111) **13083**
(732) **Acer Inc. 7F.-5,No.369,Fuxing N. Rd.,Songshan Dist.,Taipey City 105,TW**

(111) **12736**
(732) **Wyeth LLC 66 Hudson Boulevard East,New York,NY10001-2192,US**

(111) **12813**
(732) **Wyeth LLC 66 Hudson Boulevard East,New York,NY10001-2192,US**

(111) **13241**
(732) **Wyeth LLC 66 Hudson Boulevard East,New York,NY10001-2192,US**

(111) **13553**
(732) **Vicuron Holdings LLC 66 Hudson Boulevard East,New York,NY 10001-2192,US**

(111) **13839**
(732) **Wyeth LLC 66 Hudson Boulevard East,New York,NY10001-2192,US**

(111) **13796**
(732) **Wyeth LLC 66 Hudson Boulevard East,New York,NY10001-2192,US**

(111) **19036**
(732) **Marriott Worldwide Corporation 7750 Wisconsin Avenue,Bethesda,Maryland 20814,US**

(111) **19038**
(732) **Marriott Worldwide Corporation 7750 Wisconsin Avenue,Bethesda,Maryland 20814,US**

(111) **19039**
(732) **Marriott Worldwide Corporation 7750 Wisconsin Avenue,Bethesda,Maryland 20814,US**

(111) **18864**
(732) **Westin Hotel Management,L.P. (a Delaware corporation) 7750 Wisconsin Avenue, Bethesda,Maryland 20814,US**

(111) **21408**
(732) **Експорт Линда ДООЕЛ БОСНА И ХЕРЦЕГОВИНА 1/Избрисха Скопје,МК**

(111) **22081**
(732) **Друштво за деловни услуги и трговија СИТИ ПЛАЗА ДОО Скопје ул.Гане Тодоровски бр.32-1 кат 3/44,Скопје,МК**

(111) **21698**
(732) **Marriott Worldwide Corporation 7750 Wisconsin Avenue,Bethesda,Maryland 20814,US**

(111) **22133**
(732) **Midis Group Ltd. Vista Corporate Services Centre,Wickhams Cay II,Road Town,Tortola VG1110,VG**

(111) **21438**
(732) **Marriott Worldwide Corporation 7750 Wisconsin Avenue,Bethesda,Maryland 20814,US**

(111) **23422**
(732) **Друштво за трговија и услуги ВИНО М ДООЕЛ експорт-импорт Скопје ул.Љубиша Самарџиќ бр.42-КАМНИК,1000,Скопје,МК**

(111) **21772**
(732) **Друштво за производство,трговија,услуги,увоз-извоз „ 2 ЕР Охрид“ ДООЕЛ ул.Коста Абраш бр.19,6 000 Охрид,МК**

(111) **21426**
(732) **Друштво за трговија и услуги БОЈАН ПРОМЕТ ДООЕЛ увоз-извоз Скопје ул. Вангел Тодоровски бр. 2/2 Лок.4,1000,Скопје,МК**

(111) **25322**
(732) **Hard Rock Limited 26 New Street,St.Helier, Jersey JE2 3RA,Channel Islands ,JE**

(111) **21516**
(732) **Hard Rock Limited 26 New Street,St.Helier, Jersey JE2 3RA,Channel Islands ,JE**

(111) **21515**
(732) **Hard Rock Limited 26 New Street,St.Helier, Jersey JE2 3RA,Channel Islands ,JE**

(111) **23428**
(732) **Трговско друштво за производство,инженеринг и трговија ГОРЕЊСКО ДООЕЛ увоз-извоз Скопје ул.Бутелска 10/01 ,1000,Скопје,МК**

(111) **24257**
(732) **Marriott Worldwide Corporation 7750 Wisconsin Avenue,Bethesda,Maryland 20814,US**

(111) **24091**
(732) **Marriott Worldwide Corporation 7750 Wisconsin Avenue,Bethesda,Maryland 20814,US**

(111) **24090**
(732) **Marriott Worldwide Corporation 7750 Wisconsin Avenue,Bethesda,Maryland 20814,US**

(111) **24307**
(732) **Marriott Worldwide Corporation 7750 Wisconsin Avenue,Bethesda,Maryland 20814,US**

(111) **24594**
(732) **Marriott Worldwide Corporation 7750 Wisconsin Avenue,Bethesda,Maryland 20814,US**

(111) **24595**
(732) **Marriott Worldwide Corporation 7750 Wisconsin Avenue,Bethesda,Maryland 20814,US**

(111) **25195**
(732) **Genetics Institute ,LLC 66 Hudson Boulevard East,New York,NY 10001-2192,US**

(111) **26313**
(732) **Marriott Worldwide Corporation 7750 Wisconsin Avenue,Bethesda,Maryland 20814,US**

(111) **27762**
(732) **Marriott Worldwide Corporation 7750 Wisconsin Avenue,Bethesda,Maryland 20814,US**

(111) **27763**
(732) **Marriott Worldwide Corporation 7750 Wisconsin Avenue,Bethesda,Maryland 20814,US**

(111) **28359**
(732) **Sheraton International IP,LLC 7750 Wisconsin Avenue,Bethesda,Maryland 20814,US**

(111) **30199**
(732) **Blueair AB Karlavagen 108,115 26,Stockholm,SE**

(111) **30691**
(732) **Marriott Worldwide Corporation 7750 Wisconsin Avenue,Bethesda,Maryland 20814,US**

(111) **30313**
(732) **Niterra Co.,Ltd. 1-1-1,Higashisakura,Higashi-ku,Nagoya-shi,JP**

(111) **30314**
(732) **Niterra Co.,Ltd. 1-1-1,Higashisakura,Higashi-ku,Nagoya-shi,JP**

ПРОДОЛЖУВАЊЕ НА ВАЖЕЊЕ / VAZHDIMËSIA E VLEFSHMËRISË

(111) **389** (186) 03/07/2033
(111) **256** (186) 14/10/2033
(111) **257** (186) 14/10/2033

(111) **258**	(186) 14/10/2033
(111) **368**	(186) 15/10/2033
(111) **520**	(186) 01/12/2033
(111) **306**	(186) 06/12/2033
(111) **3581**	(186) 21/12/2033
(111) **636**	(186) 27/12/2033
(111) **637**	(186) 27/12/2033
(111) **3122**	(186) 14/10/2033
(111) **4029**	(186) 20/10/2043
(111) **702**	(186) 11/01/2034
(111) **646**	(186) 12/01/2034
(111) **647**	(186) 12/01/2034
(111) **825**	(186) 25/01/2034
(111) **3669**	(186) 23/02/2034
(111) **3670**	(186) 23/02/2034
(111) **4844**	(186) 28/02/2034
(111) **3639**	(186) 23/03/2034
(111) **3677**	(186) 28/04/2034
(111) **3721**	(186) 28/04/2034
(111) **4913**	(186) 14/06/2034
(111) **4912**	(186) 14/06/2034
(111) **5782**	(186) 09/08/2034
(111) **2561**	(186) 01/02/2034
(111) **1942**	(186) 10/02/2034
(111) **1245**	(186) 09/05/2034
(111) **1304**	(186) 18/03/2034
(111) **2067**	(186) 15/01/2034
(111) **4697**	(186) 15/12/2033
(111) **11425**	(186) 06/05/2033
(111) **14223**	(186) 06/08/2033
(111) **12047**	(186) 08/08/2033
(111) **11445**	(186) 29/09/2033
(111) **12474**	(186) 03/10/2033
(111) **11447**	(186) 03/10/2033
(111) **12255**	(186) 30/10/2033
(111) **14229**	(186) 12/11/2033

(111) **11840**	(186) 08/12/2033
(111) **12021**	(186) 15/12/2033
(111) **12032**	(186) 26/01/2034
(111) **12013**	(186) 28/01/2034
(111) **12094**	(186) 10/02/2034
(111) **11469**	(186) 24/02/2034
(111) **11470**	(186) 24/02/2034
(111) **11471**	(186) 24/02/2034
(111) **11467**	(186) 24/02/2034
(111) **13083**	(186) 24/02/2034
(111) **20714**	(186) 14/08/2032
(111) **21126**	(186) 19/10/2032
(111) **21216**	(186) 22/10/2032
(111) **27288**	(186) 17/12/2032
(111) **27289**	(186) 17/12/2032
(111) **31733**	(186) 04/02/2033
(111) **21135**	(186) 15/02/2033
(111) **22081**	(186) 01/04/2033
(111) **21326**	(186) 02/04/2033
(111) **22133**	(186) 18/07/2033
(111) **22628**	(186) 22/07/2033
(111) **22776**	(186) 24/07/2033
(111) **23816**	(186) 06/08/2033
(111) **24616**	(186) 07/08/2033
(111) **22788**	(186) 09/08/2033
(111) **21344**	(186) 27/08/2033
(111) **22084**	(186) 30/08/2033
(111) **22391**	(186) 05/09/2033
(111) **22139**	(186) 13/09/2033
(111) **22205**	(186) 27/09/2033
(111) **22206**	(186) 27/09/2033
(111) **22207**	(186) 27/09/2033
(111) **22208**	(186) 27/09/2033
(111) **22210**	(186) 27/09/2033
(111) **22209**	(186) 27/09/2033
(111) **22219**	(186) 27/09/2033

(111) **22218**	(186) 27/09/2033
(111) **22198**	(186) 04/10/2033
(111) **23422**	(186) 07/10/2033
(111) **22197**	(186) 08/10/2033
(111) **21740**	(186) 17/10/2033
(111) **21764**	(186) 21/10/2033
(111) **21744**	(186) 21/10/2033
(111) **21772**	(186) 24/10/2033
(111) **21765**	(186) 25/10/2033
(111) **21761**	(186) 29/10/2033
(111) **21752**	(186) 30/10/2033
(111) **21754**	(186) 30/10/2033
(111) **21755**	(186) 30/10/2033
(111) **23118**	(186) 15/11/2033
(111) **23114**	(186) 15/11/2033
(111) **23311**	(186) 18/11/2033
(111) **23310**	(186) 18/11/2033
(111) **21577**	(186) 25/11/2033
(111) **21569**	(186) 28/11/2023
(111) **21426**	(186) 05/12/2033
(111) **21688**	(186) 05/12/2033
(111) **21605**	(186) 17/12/2033
(111) **21890**	(186) 27/12/2033
(111) **21891**	(186) 27/12/2033
(111) **21928**	(186) 31/01/2034
(111) **22010**	(186) 04/02/2034
(111) **21997**	(186) 07/02/2034
(111) **25322**	(186) 28/02/2034
(111) **21574**	(186) 14/03/2034
(111) **21561**	(186) 14/03/2034
(111) **21516**	(186) 14/03/2034
(111) **21515**	(186) 14/03/2034
(111) **22567**	(186) 27/03/2034
(111) **23171**	(186) 15/08/2034
(111) **21840**	(186) 29/09/2034
(111) **23428**	(186) 09/10/2034

ПРИЈАВИ НА ИНДУСТРИСКИ ДИЗАЈН / APLIKIMET PËR DISENJO INDUSTRIALE

Во согласност со членот 154 од Законот за индустриска сопственост („Службен весник на Република Македонија” бр. 21/2009, 24/11, 12/14, 41/14, 152/15, 53/16 и 83/18), Државниот завод индустриска сопственост ги објавува податоците од пријавите за идустрискиот дизајн. / Në përputhje me nenin 154 të Ligjit për Pronësi Industriale (“Gazeta Zyrtare e Republikës së Maqedonisë” nr. 21/2009, 24/11, 12/14, 41/14, 152/15, 53/16 dhe 83/18), Enti Shtetëror për Pronësi Industriale publikon të dhënat e aplikimeve për disenjo industriale.

Податоците означени со INID* кодови за индустриски дизајн (WIPO стандард ST.80) / Të dhënat shënohen me kodet për disenjo industrial INID* (standart WIPO ST.80):

(21) број на пријавата / numri i aplikimit
(22) датум на поднесување / data e depozitimit
(23) датум на изложба, саем / data e ekspozitës, panairit
(45) датум на објавување / data e publikimit
(28) вкупен број на дизајни и назначување на видот на дизајнот (дво/тродимензионален) / numri i përgjithshëm i disenjove dhe i lloji i përcaktimit të dizajnit (dy/tre dimensional)
(30) право на првенство: датум, држава, број / Data e prioritetit: data, shteti, numri
(51) меѓународна класификација на индустриски дизајн (од Локарно) / klasifikimi ndërkombëtar (prej Locarno)
(54) назив на дизајнот / emërimi i dizajnit
(55) прикази на индустрискиот дизајн / pamja e disenjos industriale
(57) назначување на боите или комбинации на бои / Theksimi ngjyrave ose kombinimi i tyre
(72) податоци за авторот: презиме, име и адреса / të dhënat e autorit: mbiemri, emir dhe adresa
(73) податаци за подносителот на пријавата / të dhënat e aplikantit
(74) податоци за застапник / të dhënat e përfaqësues juridik

** Internationally agreed Numbers for the Identification of Data*

(21) ID **2023/2** (45) 30/11/2023
(22) 12/04/2023
(28) 1 (еден) дизајн, тродимензионален
(72) Фадил Морина
(73) **БАС ТУТИ ФРУТИ ДОО Ул.Зигмунд Фројд бр.41, 1000, Скопје, МК**
(51) 09-07
(54) **„КАПАЧЕ ЗА ШИШЕ ЗА ВОДА“**

(21) ID **2023/3** (45) 30/11/2023
(22) 12/04/2023
(28) 1 (еден) дизајн, тродимензионален
(72) Фадил Морина
(73) **БАС ТУТИ ФРУТИ ДОО Ул.Зигмунд Фројд бр.41, 1000, Скопје, МК**
(51) 09-07
(54) **"КАПАЧЕ ЗА ШИШЕ ЗА ВОДА"**

(21) ID **2023/14** (45) 30/11/2023

(22) 24/08/2023

(28) 1 (еден) дизајн, дводимензионален

(72) Здравко Јосифовски

(73) **ЗДРАВКО ЈОСИФОВСКИ бул.Јане Сандански 12-4/10, 1000, Скопје, МК**

(74) Здравко Јосифовски ул. Славко Јаневски 102Д - Центар, 1000, Скопје

(51) 07-06

(54) **„МУЛТИФУНКЦИОНАЛНИ ПОДЛОГИ ЗА ЧАШИ“**

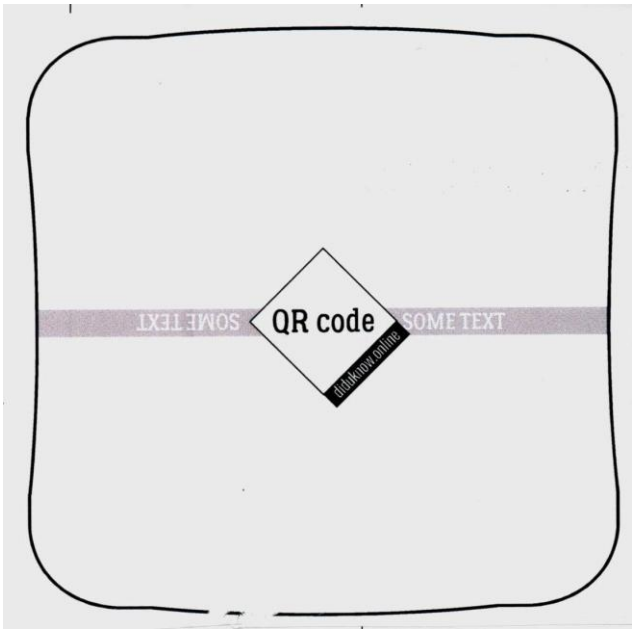

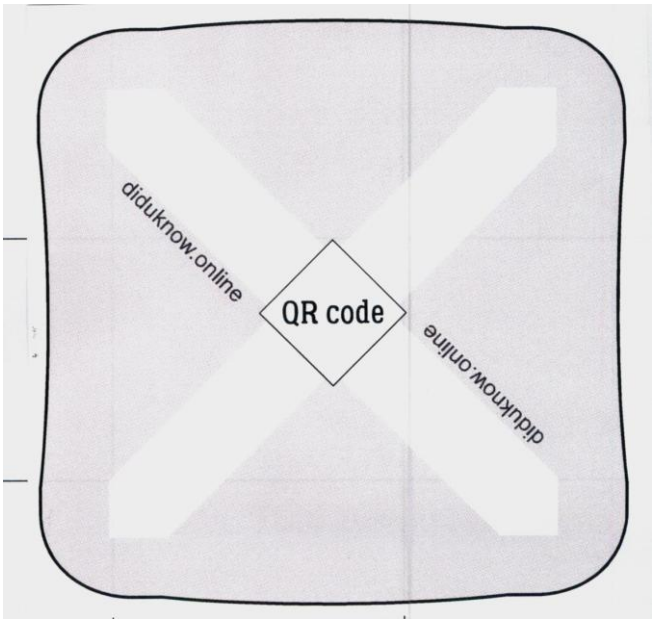

ПРЕГЛЕДИ / PASQYRA

ПРЕГЛЕДИ ПО НОСИТЕЛИ НА ПРИЈАВИ ЗА ИНДУСТРИСКИ ДИЗАЈН / PASQYRA SIPAS BARTËSIT TË SË DREJTËS PËR DISENJO INDUSTRIALE

(51) код по меѓународна класификација на индустриски дизајн / kodi sipas kualifikimit ndërkombëtar të disenjove industriale

(21) број на пријавата / numri i aplikimit

(51)	(21)
6-07	MK/I/ 2023/14
7-09	MK/I/ 2023/2
7-09	MK/I/ 2023/3

ПРЕГЛЕДИ ПО НОСИТЕЛИ НА ПРИЈАВИ НА ДИЗАЈН / PASQYRA SIPAS BARTËSIT TË SË DREJTËS SË APLIKIMIT PËR DISENJO

(73) носител на правото на индустриски дизајн / bartësi i së drejtës së disenjos industriale

(21) број на пријавата / numri i aplikimit

(73)	(21)
БАС ТУТИ ФРУТИ ДОО	MK/I/2023/2
БАС ТУТИ ФРУТИ ДОО	MK/I/2023/3
ЗДРАВКО ЈОСИФОВСКИ	MK/I/2023/14

Објава на Решение за издавање на дополнителен сертификат за заштита на медицински производи/

Publikimi i Vendimit për dhënien e Çertifikatës shtesë për mbrojtjen e produkteve medicinale

(73) Incyte Holdings Corporation, 1801 Augustine Cut-Off Wilmington, DE 19803, US

(95) **„capmatinib или негова фармацевтски прифатлива сол”**

(92) USAсо број на одобрениеNDA 213591 и датумот на издавање06/05/2020

(93) Одобрение за ставање во промет на РСМ Бр. 11-5769/1 од 14/06/2023; 11-5770/1 од 14/06/2023

(68) 07/11/2012EP2099447

(54) **ИМИДАЗОТРИАЗИНИ И ИМИДАЗОПИРИМИДИНИ КАКО КИНАЗНИ ИНХИБИТОРИ**

(11) 90473109-4538-4/2023 2013/16од21/11/2023

(94) Истекува на 19/11/2032 година