UDK 347.77 ISSN 1857-6240

Република Македонија

ДРЖАВЕН ЗАВОД ЗА ИНДУСТРИСКА СОПСТВЕНОСТ

SOIP

ГЛАСНИК

Скопје
год. **19** - бр. 1
февруари 2012

Република Македонија

ДРЖАВЕН ЗАВОД ЗА ИНДУСТРИСКА СОПСТВЕНОСТ

UDK 347.77 ISSN 1857-6240

ГЛАСНИК

Патенти

Индустриски дизајн

Трговски марки

Ознаки на потеклото на производите

Лиценци

Застапување

Скопје

год. **19** - бр. 1

февруари 2012

КОДОВИ НА ДРЖАВИТЕ СПОРЕД СТАНДАРДИТЕ НА WIPO

AD - Андора
AE - Здружените Арапски Емирати
AF - Авганистан
AG - Антика и Бардуба
AI - Антигуа
AL - Албанија
AM - Ерменија
AN - Холандски Антили
AO - Ангола
AR - Аргентина
AT - Австрија
AU - Австралија
AW - Аруба
AZ - Азејберџан
BA - Босна и Херцеговина
BB - Барбадос
BD - Бангладе{
BE - Белгија
BF - Горна Волта
BG - Бугарија
BH - Бахреин
BI - Бурунди
BJ - Бенин
BM - Бермуди
BN - Брунеј Даресалам
BO - Боливија
BR - Бразил
BS - Бахами
BT - Бутан
BV - Островот на Буве
BW - Боцвана
BY - Белорусија
CF -Централноафриканска Република
CG - Конго
CH - швајцарија
CI - Брегот на слоновата коска
CK - Острови на Кук
CL - Чиле
CM - Камерун
CN - Кина
CO - Колумбија
CR - Костарика
CU - Куба
CV - Капе Верде
CY - Кипар
CZ - Че{ка
DE - Германија
DJ - Џибути
DK - Данска
DM - Доминика
DO - Доминиканска Република
DZ - Алжир
EC - Еквадор
EE - Естонија
EG - Египет
EH - Западна Сахара
ER - Еритреја
ES - шпанија
ET - Етиопија
FI - Финска
FJ - Фиџи
FK - Фокландски Острови
FO - Овчи Острови
FR - Франција
GA - Габон
GB - Велика Британија
GD - Гранада
GE - Грузија
GH - Гана
GI - Гибралтар
GL - Гренланд
GM - Гамбија
GN - Гвинеа
GQ - Екваторијална Гвинеа
GR - Грција
GS - Јужна Џорџија и Острови на Јужни Сендвич
GT - Гватемала
GW - Гвинеа Бисао
GY - Гвајана
HK - Хонг Конг
HN - Хондурас
HR - Хрватска
HT - Хаити
HU - Унгарија
ID - Индонезија
IE - Ирска
IL - Израел
IN - Индија
IQ - Ирак
IR - Иран
IS - Исланд
IT - Италија
JM - Јамајка
JO - Јордан
JP - Јапонија
KE - Кенија
KG - Киргизија
KH - Камбоџа
KI - Кирибати
KM - Коморски Острови
KN - Св. Китис и Невис
KP - Демократска Република Кореа
KR - Република Кореа
KW - Кувајт
KY - Кајмански Острови
KZ - Казакстан
LA - Лаос
LB - Либан
LC - Света Луција
LI - Лихтен{тајн
LK - шри Ланка
LR - Либерија
LS - Лесото
LT - Литванија
LU - Луксенбург
LV - Латвија
LY - Либија
MA - Мароко
MC - Монако
MD - Молдавија
ME - Црна Гора
MG - Мадагаскар
MK - Македонија
ML - Мали
MM - Бурма
MN - Монголија
MO - Макао
MP - Северни Маријански Острови
MR - Мавританија
MS - Монсерато
MT - Малта
MU - Маврициус
MV - Малдиви
MW- Малави
MX - Мексико
MY - Малезија
MZ - Мозамбик
NA - Намибија
NE - Нигер
NG - Нигерија
NI - Никарагва
NL - Холандија
NO - Норве{ка
NP - Непал
NR - Неру
NZ - Нов Зеланд
OM - Оман
PA - Панама
PE - Перу
PG - Нова Гвинеа
PH - Филипини
PK - Пакистан
PL - Полска
PR - Порторико
PT - Португалија
PY - Парагвај
QA - Катар
RO - Романија
RS - Србија
RU - Руска Федерација
RW - Руанда
SA - Саудиска Арабија
SB - Соломонски Острови
SC - Сеј{елски Острови
SD - Судан
SE - шведска
SG - Сингапур
SH - Света Елена
SI - Словенија
SK - Словачка
SL - Сиера Леоне
SM - Сан Марино
SN - Сенегал
SO - Сомалија
SR - Суринам
ST - Сао Томе и Принципе
SV - Салвадор
SY - Сирија
SZ - Свазиленд
TC - Турки
TD - Чад
TG - Того
TH - Тајланд
TJ - Таџикистан
TM - Туркменија
TN - Тунис
TO - Тонга
TP - Источни Тимор
TR - Турција
TT - Тринидад и Тобаго
TV - Тувалу
TW - Тајван
TZ - Танзанија
UA - Украина
UG - Уганда
US - Соединети Американски Држави
UY - Уругвај
UZ - Узбекистан
VA - Ватикан
VC - Св. Винсент и Гренадин
VE - Венецуела
VG - Британски Девствени Острови
VN - Виетнам
VU - Вануату
WS - Самоа
YE - Јемен
YU - Југославија
ZA - Јужноафричка Репубика
ZM - Замбија
ZR - Заир
ZW - Зимбабве

КОДОВИ НА МЕЃУНАРОДНИ ОРГАНИЗАЦИИ

AP - Африканска регионална организација за индустриска сопственост (ARIPO)

BX - Бирото на Бенелукс за жигови и модели

EA - Евроазиска патентна организација

EM - Биро за хармонизација (жигови и модели/мостри (EU)

EP - Европско патентно биро (EPO)

IB - Ме|ународно биро (како {то е PCT приемното биро)

OA - Африканска организација за интелектуална сопственост (OAPI)

WO - Светска организација за интелектуална сопственост (WIPO)

GC - Кооперативен совет на арапските земји во Заливот

ДРЖАВЕН ЗАВОД ЗА ИНДУСТРИСКА СОПСТВЕНОСТ

ГЛАСНИК

год. 19 бр.1, февруари 2012

©2012
Државен завод за индустриска сопственост

двомесечник

за издавачот
САФЕТ ЕМРУЛИ, *директор*

уредувачки одбор
ОГЊАН БЛАГОЕВ
ИРЕНА ЈАКИМОВСКА
СИМЧО СИМЈАНОВСКИ

главен уредник
САФЕТ ЕМРУЛИ

уредник
НАДА ГАЛЕВСКА

компјутерска и графичка обработка
КЕТИ ЃОРЃИЕВСКА
МАРИЈА ТРПКОВСКА
ТАТЈАНА ШТЕРЈОВСКА

Во Гласник се печатат и научни и стручни трудови, осврти, коментари во врска со индустриската сопственост. Научните трудови се рецензирани. Куса содржина на трудовите се приложува на македонски и на англиски јазик.

адреса на издавачот
11 Октомври 25, Скопје
тел. ++389 2 31 16 379

факс ++389 2 31 16 041
e-mail mail@ippo.gov.mk
http://www.ippo.gov.mk

ГЛАСНИК, год. **19** - бр.1, февруари 2012, Скопје

Содржина

- I. СЛУЖБЕНИ ОБЈАВИ 1-325

  - Огласување за ништовно решение за признавање на право на индустриска сопственост 1

  - Патенти 2-124
  - Прегледи 125-135
  - Промени, пренос, престанок на важење 136-137
  - Пријави индустриски дизајн 138-147
    - Прегледи 147
  - Објави индустриски дизајн 148-155
    - Прегледи 155
  - Продолжувања 155
  - Пријави на трговски марки 156-210
    - Прегледи 206-210
  - Трговски марки 211-302
    - Прегледи 289-302
  - Продолжувања, промени, пренос, престанок на важење 303-313
  - Листа на застапници 314-325

- II. ИЗВЕСТУВАЊА 326

I СЛУЖБЕНИ ОБЈАВИ

ОГЛАСУВАЊЕ ЗА НИШТОВНО РЕШЕНИЕ ЗА ПРИЗНАВАЊЕ НА ПРАВО ОД ИНДУСТРИСКА СОПСТВЕНОСТ

Согласно членот 224 од Законот за инду–стриската сопственост ("Службен весник на Република Македонија" бр.47/02 42/03 09/04) решението за признавање на правото на индутриска сопственост ќе се огласи за ништовно ако се утврди дека не постоеле услови предвидени со Законот за индустриската сопственост за признавање на тоа право.

Предлог за огласување за ништовно решение за признавање на правото од индустриска сопственост согласно членот 225 од Законот за индустриската сопственост може да поднесе заинтересирано лице јавниот обвинител или Заводот по службена должност.

Предлогот за огласување за ништовно решение за признавање на правата од индустриска сопственост може да се поднесе за сето време на траењето на заштитата.

ПАТЕНТИ

Во согласност со членот 69 од Законот за индустриската сопственост ("Службен весник на Република Македонија" бр. 21/09 Државниот завод за заштита на индустриска сопственост ги објавува податоците од решението на патент.

Во согласност со членот 60 од Законот за индустриската сопственост ("Службен весник на Република Македонија" бр. 21/09 со денот на објавувањето на податоците од решението на патент и апстрактот со нацрт ако го има патентот се признава и се запишува во регистарот на патентите.

Во согласност со членот 66 и членот 69 став 3 од ЗИС ("Службен весник на Република Македонија бр. 21/09) кон податоците на решението врз основа на доказ за потполно испитување се објавува првото патентно барање.

Во согласност со членот 2 од одредбите кои важат при проширување на европските патенти ("Службен весник на Република Македонија бр. 49/97) ДЗИС го објавува секое барање за проширување во најкус можен рок доколку е платена пропишаната такса.

Податоците се означени со INID* кодови за патенти (WIPO стандард СТ.9). За специфичните податоци кои не постојат во INID воведени се дополнителни кодови.

(11) Регистарски број на документот
(13) Вид на документот:
А-патент А1-патент со доказ
А2-дополнителен патент
Т1-превод на патентни барања за признаен европски патент
Т2-одржување на европски патент со изменети патентни барања
(21) Број на пријавата
(22) Датум на поднесувањето
(23) Дата на изложбено или саемско првенство
(30) Право на првенство: датум држава број
(45) Дата на објавување
(45) Објава на првичните патентни барања
(51) Код по Меѓународната класификација на патенти (МКП)
(54) Назив на пронајдокот
(56) Цитирани документи
(57) Апстракт или патентно барање
(60) Податоци за пријавата поднесена до СЗП на СФРЈ
(датум на пријавувањето ex- YU број на пријавата
година ex- YU број на патентот)
(61) Број на основната пријава
(62) Број на првобитната пријава
(72) Пронајдувач (и)
(73) Носител на правото на патентот
(74) Застапник
(86) Меѓународна (PCT) пријава (датум на поднесување држава број на PCT пријавата)
(87) Објавување на Меѓународна (PCT) пријава; (датум на објавувањето, објавен број - WO)
(96) Меѓународна (EP) пријава (датум на објавувањето држава број на EP пријавата)
(97) Објавување на признаен европски патент (датум на признавање, број на билтен)

* Internationally agreed Numbers for the Identification of Data

(51) **F 22B 13/14**
(11) **903884**
(13) **A**
(21) 2009/305
(22) 29/09/2009
(45) 29/02/2012
(30) 181343 11/04/2007 NZ
(86) 11/04/2008 PCT/US060095
(87) 23/10/2008 WO2008/128090
(73) **FLAMEKEEPER, LLC**
814 South Military Trail, Building 6,
Deerfield Beach, FL 33442, US
(74) ТОНИ МЛАДЕНОВСКИ
Ул. ''Илинденска'' 2/ 13, 1400, Велес
(72) KENDALL, Mark W.
(54) **КОНТРОЛЕН РЕГУЛАТОР ЗА ВОЗДУХ ЗА КОМОРА ЗА СОГОРУВАЊЕ**

(57) Контролниот регулатор за воздухот го регулира количеството воздух кој протекува низ влезот во комората за согорување предизвикувајќи протокот на воздух да го придржува дискот лоциран на преминот за воздух и против силата на гравитација. Воздухот поминува околу рабовите на дискот и се канализира низ повеќето канали за воздух од овални вдлабнатини во внатрешната површина на регулаторот кои формираат вентури комора. Со регулирањето на протокот на воздух во комората за согорување, се подобрува ефикасноста во согорувањето.

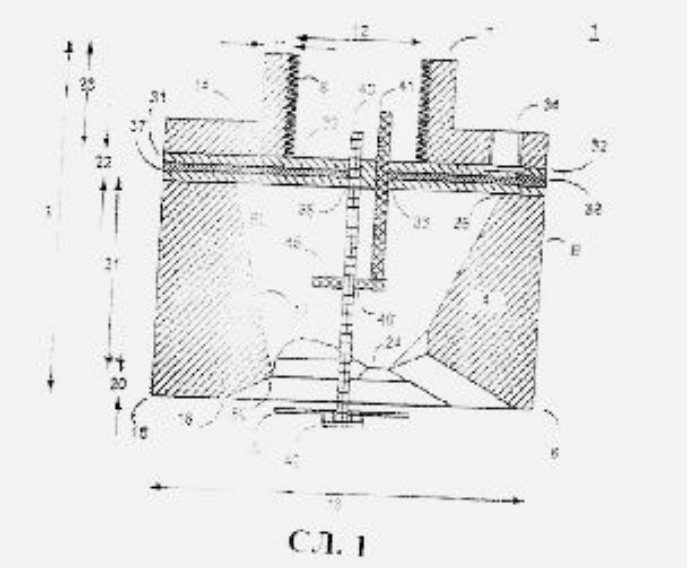

Сл. 1

(51) **F 16F 9/00** (11) **903952**
(13) **A**
(21) 2010/219 (22) 06/08/2010
(45) 29/02/2012
(30) П- 2010/219 06/08/2010 МК

(73) **Фабрика за амортизери „СТД" доо ул.Индустриска бб 1485 Нов Дојран, МК**
(72) Тасев Андреј

(54) **ЕДНОСМЕРЕН ХИДРАУЛИЧЕН ТЕЛЕ–СКОПСКИ АМОРТИЗЕР „СТД"**

(57) Изумот се однесува на хидрауличен телескопски амортизер на неговите вибрации и потреси, особено кога се монтирани на возилата и на некои други места за кои се преземаат потребни мерки за елиминација на вибрациите.

Хидрауличниот телескопски амортизер според прилогот се состои од повеќе потсклопови како што се склоп клип-клипчиња, склоп долен и горен вентил како и склоп водилка коишто се меѓузависно поврзани и прават една целина. Изумот наоѓа широка примена во автомобилската, рударската, градежната индустрија како и во некои други области каде што е потребно пригушување на вибрациите.

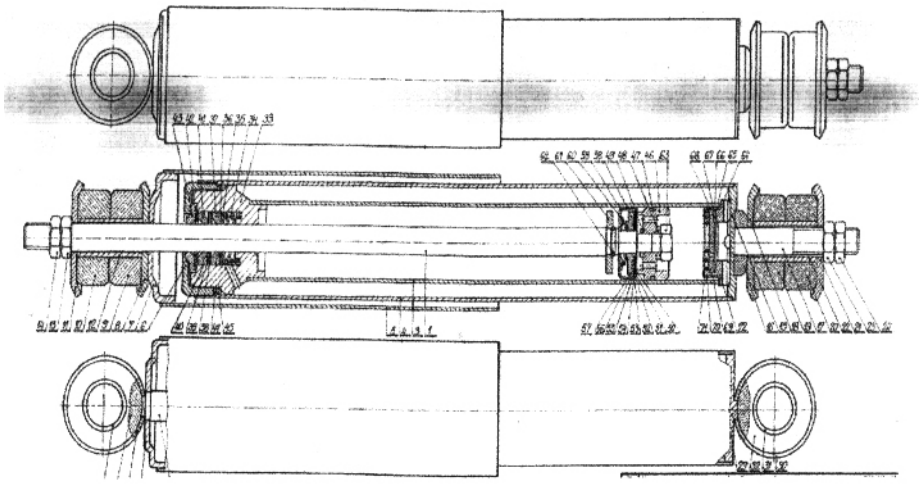

Сл.1

(51) **A 43B 13/02, 9/00**
(11) **903948**
(13) **A**
(21) 2010/222
(22) 12/08/2010
(45) 29/02/2012
(30) 12/839428 20/07/2010 US and
61/233920 14/08/2009 US

(73) **Chen Ming-Te**
No. 2, Lane 334, San-Fon Road,
Fon-Chou City, Taichung Hsien,
Taiwan R.O.C., TW
(74) БЕРИН Д.О.О. СКОПЈЕ
ул."Македонија" бр.27/2/22, 1000 Скопје

(54) **ПОСТАПКА ЗА ИЗРАБОТКА НА ЧЕВЛИ**

(57) Постапката за изработка на чевли опфаќа прв калап направен од крут материјал и втор калап којшто има вдлабнување во кое се сместува чевелот. Чевелот се состои од горен дел, поврзувачки член и надворешен ѓон, при што поврзувачкиот член и надворешниот ѓон се поврзани на горниот дел. Вториот калап ја пренесува ултразвучната топлотна енергија на поврзувачкиот член и надворешниот ѓон, така што поврзувачкиот член и надворешниот ѓон соодветно се собираат и цврсто се спојуваат со горниот дел.

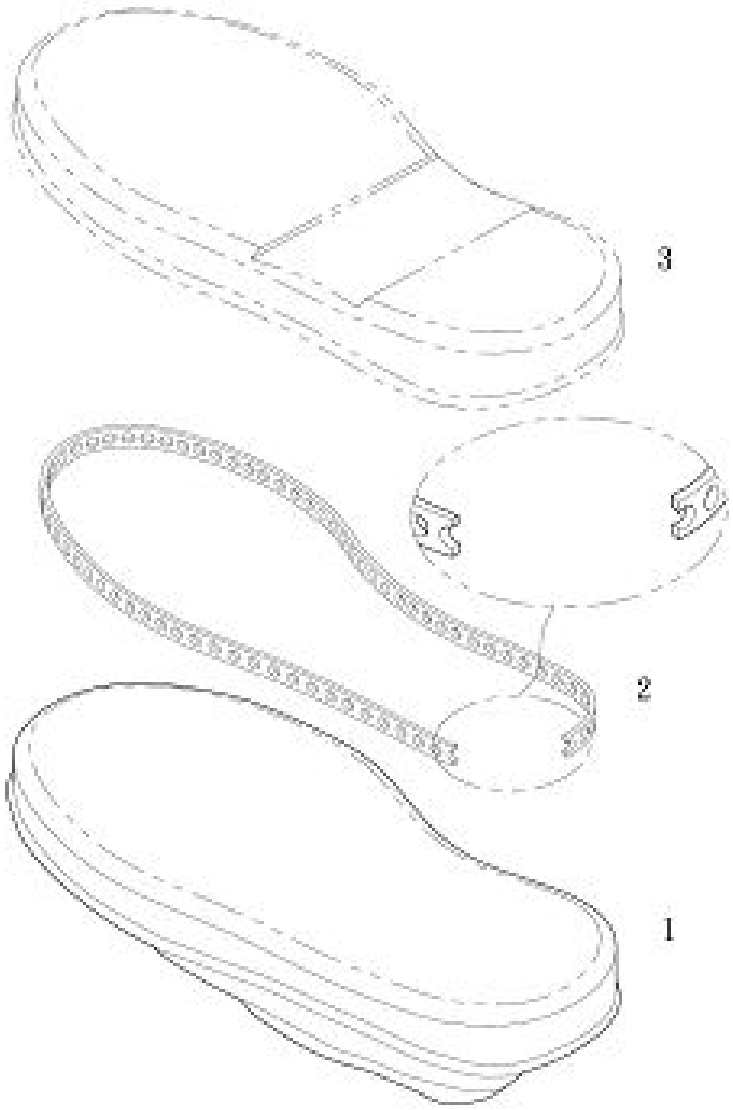

Слика 1

Постапка за изработка на чевли

ПРЕГЛЕДИ

ПРЕГЛЕД НА ОБЈАВЕНИ ПАТЕНТИ СПОРЕД МЕЃУНАРОДНАТА КЛАСИФИКАЦИЈА НА ПАТЕНТИТЕ

(51) код по Меѓународната класификација на патентите (МКП)
(51) код по Меѓународната класификација на патентите (МКП) - основен
(11,13) регистарски број на документот, вид на документот

(51)	(51) основен	(11,13)	(51)	(51) основен	(11,13)
F22B13/14	F22B13/14	903884 A	A43B13/02	A43B13/02	903948 A
F16F9/00	F16F9/00	903952 A	A43B9/00	A43B13/02	903948 A

ПРЕГЛЕД ПО НОСИТЕЛИ НА ОБЈАВЕНИ ПАТЕНТИ

(73) носител на правото на патент
(51) код по Меѓународната класификација на патентите (МКП)
(11,13) регистарски број на документот вид на документот

(73) **Chen Ming-Te**
(51) A 43B 13/02, 9/00 (11,13) 903948 A

FLAMEKEEPER, LLC
F 22B 13/14 903884 A

Фабрика за амортизери „СТД" доо
F 16F 9/00 903952 A

(51) **C 07H 17/08**

(11) **900604**

(13) **A1**

(21) 1998/12

(22) 25/02/1998

(45) 29/02/2012

(30) 95/10601 11/09/1995 FR

(86) 10/09/1996 PCT/FR96/01384

(87) 20/03/1997 WO97/10251

(73) **AVENTIS PHARMA S.A**
20 AVENUE RAYMOND ARON,
92160 ANTONY, FR

(74) БИНСО Д.О.О. СКОПЈЕ
ул. „Народен фронт" 7/4 П.О. Бокс 768,
1000, Скопје

(72) BONNET, Alain;
DELTHIL,Michel and MAZURIE, Alain

(54) **НОВИ ДЕРИВАТИ НА 5-0-ДЕЗОЗАМИНИЛ 6-0-МЕТИЛ ЕРИТРОНОЛИДЕ А, ПОСТАПКА ЗА НИВНО ПРИПРЕМАЊЕ И НИВНА ПРИМЕНА ЗА ПРИПРЕМАЊЕ НА БИОЛОШКИ АКТИВНИ ПРОИЗВОДИ**

(57) Предмет на пронајдокот се состави со формула (I) кадешто OR1, OR2 и OR3 претставуваат хидроксилни радикали кои се блокирани во облик на радикали кои лесно се расцепуваат. Составите со формулата (I) може да се употребуваат за припремање на антибиотски производи.

ПРЕГЛЕДИ

ПРЕГЛЕД НА ОБЈАВЕНИ ПАТЕНТИ СПОРЕД МЕЃУНАРОДНАТА КЛАСИФИКАЦИЈА НА ПАТЕНТИТЕ

(51) код по Меѓународната класификација на патентите (МКП)
(51) код по Меѓународната класификација на патентите (МКП) - основен
(11,13) регистарски број на документот, вид на документот

(51)	(51) основен	(11,13)	(51)	(51) основен	(11,13)
C07H17/08	C07H17/08	900604 A1			

ПРЕГЛЕД ПО НОСИТЕЛИ НА ОБЈАВЕНИ ПАТЕНТИ

(73) носител на правото на патент
(51) код по Меѓународната класификација на патентите (МКП)
(11,13) регистарски број на документот вид на документот

(73) **Arena Pharmaceuticals, Inc.**
(51) C 07H 17/08 (11,13) 90604 A1

(51) **A 61K 31/00, 31/401,**
31/415, 31/4196,
A 61P 3/00, 3/10,
C 12N 15/12,
G 01N 33/566, 33/58

(11) **903886**
(13) **T1**
(22) 29/06/2009
(45) 29/02/2012

(21) 2009/208
(30) 20050643086P 10/01/2005 US;
20050683172P 19/05/2005 US and
20050726880P 14/10/2005 US
(96) 09/01/2006 EP07004743.6
(97) 03/06/2009 EP1808168

(73) **Arena Pharmaceuticals, Inc.**
6166 Nancy Ridge Drive, San Diego,
CA 92121, US
(74) МАРГАРИТА ПЕКЕВСКА, адвокат
ул. „Народен Фронт" 21/4-5 1000 Скопје
(72) CHU, Zhi-Liang;
LEONARD, James N.;
AL-SHAMMA, Hussien A. and
JONES, Robert M.

(54) **КОМБИНИРАНА ТЕРАПИЈА ЗА ТРЕТМАН НА ДИЈАБЕТИС И СОСТОЈБИ СО НЕГО ПОВРЗАНИ И ЗА ТРЕТМАНОТ НА СОСТОЈБИ ПОДОБРЕНИ СО ЗГОЛЕМУВАЊЕ НА GLP-1 НИВОТО НА КРВТА**

(57) 1. Состав што вклучува GPR119 агонист и DPP-IV инхибитор, кадешто кажаниот DPP-IV инхибитор не е идентичен со 1-[2-[5-цијанопиридин-2-ил)амино] етиламинолацетил-2-цијано-(S)-пиролидин(NVP-DPP728).

Има уште 50 патентни барања.

СЛИКА 1А

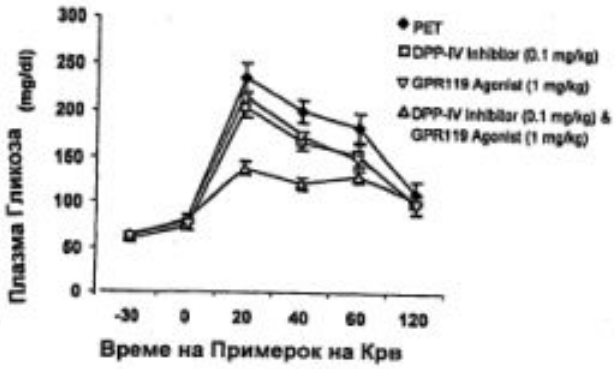

СЛИКА 1Б

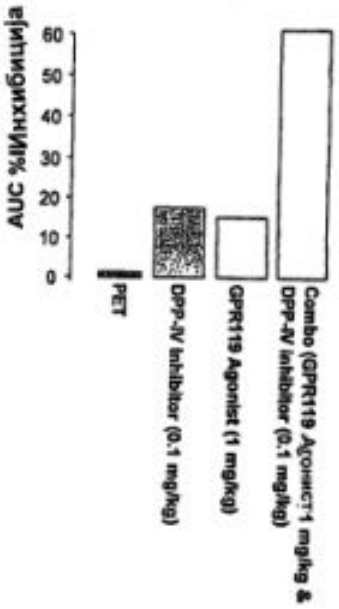

(51) **C 07K 14/75,**
C 07C 271/22,
C 07K 5/06, 7/06
(21) 2009/260
(30) 0560453P 08/04/2005 US
(96) 08/04/2005 EP05735068.8
(97) 17/06/2009 EP1735345
(11) **903871**
(13) T1
(22) 20/08/2009
(45) 29/02/2012

(73) **MILLENNIUM PHARMACEUTICALS, INC.**
40 Landsdowne Street, Cambridge,
MA 02139, US

(74) ЈОАНИДИС ЈОВАН, АДВОКАТ
ул."Орце Николов" 155б, 1000, Скопје

(72) HO, Guojie;
PAONE, Antoniette, D.;
FORNI, Luciano;
DETOLLENAERE, Catherine and
BONNETT, Brice

(54) **ПРОЦЕСИ ЗА ПРОИЗВОДСТВО НА ЕПТИФИБАТИД И РЕЛЕВАНТНИ МЕЃУ ПРОДУКТИ**

(57) 1. Процес што опфаќа

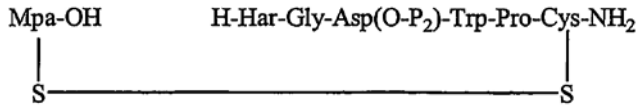

(II)

Сложена формула - Mpa -OH H-Har-Gly-Asp - (O-P_2) - Trp-Pro-Cys-NH_2

каде што
Har - е хомоаргинил
Gly - глицил
Asp - аспартил
Trp - триптофанил
Pro - пролил
Cys-NH_2 - цистеинамид
Mpa - меркаптоприоник киселина
P_2 - карбоксил заштитна група

Групирањето на резидуите од Har и Mpa за формирање на сложена формула 3 Mpa -Har-Gly-Asp - (O-P_2) - Trp-Pro-Cys-NH_2

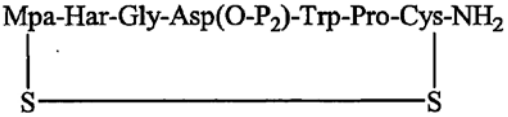

(III)

Има уште 32 патентни барања.

(51) **C 12N 15/54,** (11) **903874**
A 01H 5/00, (13) **T1**
C 12N 15/82, 5/10, 9/10, (22) 24/11/2009
C 12Q 1/48 (45) 29/02/2012
(21) 2009/366
(30) 20050741166P 01/12/2005 US and
20060817799P 30/06/2006 US
(96) 01/12/2006 EP06844685.5
(97) 07/06/2007 EP1963510

(73) **Athenix Corporation**
108 T W Alexander Drive PO Box 110347 Research Triangle Park, NC 27709, US
(74) ПЕТОШЕВИЌ ДОО ДРУШТВО ЗА ОСТВАРУВАЊЕ И ЗАШТИТА НА ИНТЕЛЕКТУАЛНА СОПСТВЕНОСТ СКОПЈЕ п.факс: 301, ул. 29 Ноември 17-2/3М, 1000 Скопје
(72) PETERS, Cheryl, L.;
HINSON, Jill;
HAMMER, Philip, E.;
VANDE BERG, Brian;
SCHOUTEN, Laura, Cooper and
CARR, Brian

(54) **GRG23 И GRG51 ГЕНИ КОИ ПРЕНЕСУВААТ ОТПОРНОСТ НА ХЕРБИЦИДИ**

(57) 1. Изолиран молекул на нуклеинска киселина селектиран од:

а) молекул на нуклеинска киселина што ја содржи нуклеотидната низа SEQ ID NO (број за идентификација на секвенцата): 1, 3 или 5, или пак комплементарно соединение на истата;

б) молекул на нуклеинската киселина што содржи нуклеотидна секвенција со најмалку 80% од идентитетот на секвенцата SEQ ID NO: 1, 3 или 5, којашто инкодира EPSPS со толеранција на глифозат, или комплементарно соединение на истата;

в) нуклеотидна секвенција на инсерт на ДНК, со нуклеотидна секвенца со толеранција на глифозат, на плазмидот наслоен во форма на Пристап бр. NRRL B-30888 или B-30949 или комплементарно соединение;

г) молекул на нуклеинска киселина што инкодира полипептид кој ја содржи секвенцата на аминокиселина со SEQ ID NO: 2, 4 или 6, и

д) молекул на нуклеинската киселина што содржи нуклеотидна секвенција што инкодира полипептид со најмалку 80% од идентитетот на аминокиселинската секвенција со SEQ ID NO: 2, 4 или 6, во која споменатиот полипептид го има дејството на толеранција на глифозат.

Има уште 13 патентни барања.

Слика 1А

(51) **A 61K 31/7076,**
A 61P 37/06
(21) 2009/369
(11) **903865**
(13) **T1**
(22) 25/11/2009
(45) 29/02/2012
(96) 17/03/2005 EP05728461.4
(97) 16/09/2009 EP1891961
(73) **Proyecto de Biomedicina Cima, S.L.**
C/Etxesakan 28, Oficina 5,
(Pta. Baja) 31180 Cizur Mayor (Navarra), ES
(74) БЕРИН Д.О.О. СКОПЈЕ
ул."Македонија" бр.27/2/22, 1000 Скопје
(72) VILLOSLADA DIAZ, Pablo;
AVILA ZARAGOZA, Matias;
MORENO BRUNA, Beatriz;
CORRALES IZQUIERDO, Fernando;
BERASAIN LASARTE, Carmen and
RUIZ GARCIA-TREVIJANO, Elena

(54) **УПОТРЕБА НА 5'-МЕТИЛТИОАДЕНОЗИН (MTA) ВО ЗАШТИТА И/ИЛИ ЛЕКУВАЊЕ НА АВТОИМУНИ ЗАБОЛУВАЊА И/ИЛИ ОДБИВАЊЕ НА ТРАНСПЛАНТАНТ**

(57) 1. Употреба на 5-'метилтиоаденозин (MTA), негова фармацевтски прифатлива сол и/или пролекови, каде што споменатите пролекови се естери или амиди на MTA коишто, откако се администрирани кај индивидуата, обезбедуваат MTA, директно или индиректно кон споменатата индивидуа, во подготвување на лек за (i) заштита и/или лекување на автоимуно заболување или за (ii) заштита и/или лекување на одбивање на трансплантант.

Има уште 7 патентни барања.

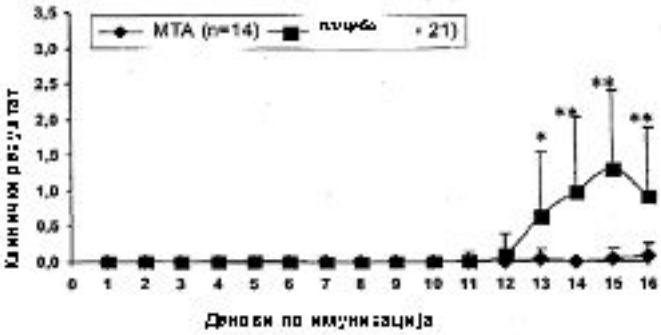

СЛИКА 1

(51) **A 61K 47/48, 49/00,** (11) **903869**
A 61P 43/00 (13) **T1**
(21) 2009/390 (22) 10/12/2009
(45) 29/02/2012
(30) 19991035302 28/07/1999 DE
(96) 20/07/2000 EP00956220.8
(97) 04/11/2009 EP1204430

(73) **Sanofi-Aventis Deutschland GmbH**
Bruningstrasse 50,
65929 Frankfurt am Main, DE
(74) БИНСО Д.О.О. СКОПЈЕ
ул. „Народен фронт" 7/4 П.О. Бокс 768,
1000, Скопје
(72) UHLMANN, Eugen;
GREINER, Beate;
UNGER, Eberhard;
GOTHE, Gislinde and
SCHWERDEL, Marc

(54) **КОНЈУГАТИ И МЕТОДИ ЗА НИВНО ДОБИВАЊЕ И НИВНА УПОТРЕБА ЗА ТРАНСПОРТИРАЊЕ МОЛЕКУЛИ ПРЕКУ БИОЛОШКИ МЕМБРАНИ**

(57) 1. Употреба на радикал на арил претставен со формулите F1 и F3 до F11:

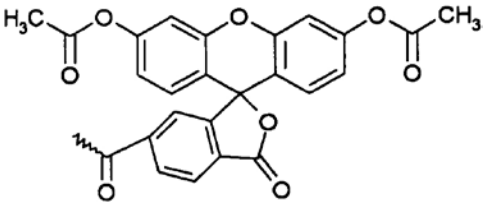

(F1)

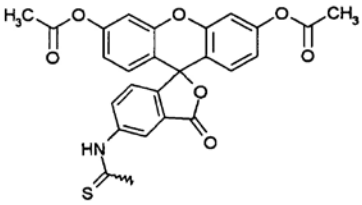

(F3)

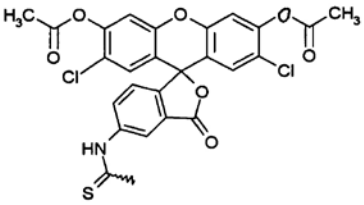

(F4)

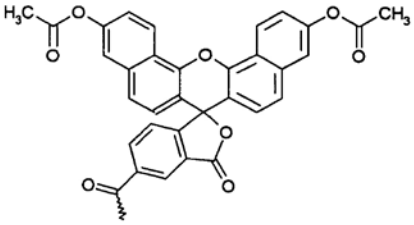

(F5)

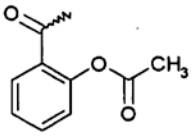

(F6)

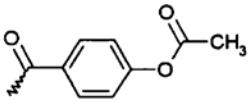

(F7)

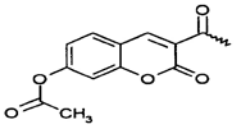

(F8)

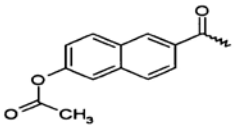

(F9)

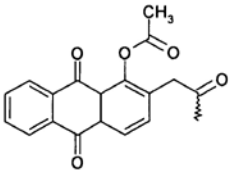

(F10)

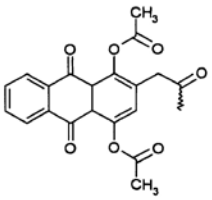

(F11)

за којшто е закачен молекул предвиден да се транспортира, одбран од групата која се состои од полинуклеотид, олигонуклеотид и мононуклеотид, при што овој молекул се транспортира преку биолошка мембрана ин-витро.

Има уште 8 патентни барања.

(51) **C 12N 15/85,**
C 07K 14/505,
C 12N 15/86, 5/06
(21) 2009/400
(30) 19990201176 15/04/1999 EP and
19990204434 21/12/1999 EP
(96) 17/04/2000 EP05100732.6
(97) 04/11/2009 EP1533380
(73) **Crucell Holland B.V**
Archimedesweg 4 2333 CN Leiden, NL
(74) БИНПРО ДООЕЛ СКОПЈЕ
ул. ''Ленинова'' бр.15а-13, 1000, Скопје
(72) Hateboer, Guus;
Verhulst, Karina Cornelia;
Schouten, Govert;
Uytdehaag Alphonsus and
Bout, Abraham

(11) **903872**
(13) **T1**
(22) 14/12/2009
(45) 29/02/2012

(54) **ПРОИЗВОДСТВО НА РЕКОМБИНАНТЕН ПРОТЕИН ВО ЧОВЕЧКА КЛЕТКА КОЈА СОДРЖИ НАЈМАЛКУ ЕДЕН Е1 ПРОТЕИН НА АДЕНОВИРУС**

(57) 1. PER.C6 клетка како што е депонирана под ECACC бр. 96022940, ***назначена со тоа што*** дополнително содржи интегрирано во нејзиниот геном cDNA која шифрира алфа-2,3-сиалилтрансфераза, алфа-2,6-сиалилтрансфераза или бета-1,4-галактозилтрансфераза.

Има уште 10 патентни барања.

Слика 1

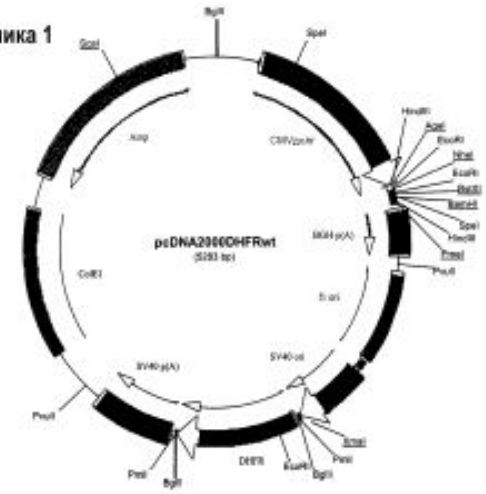

(51) **C 07C 227/32,** 229/12, 229/16, C 07D 265/32
(11) **903870**
(13) **T1**
(22) 15/12/2009
(21) 2009/402
(45) 29/02/2012
(96) 01/09/2003 EP03292145.4
(97) 14/10/2009 EP1362845

(73) **Les Laboratoires Servier**
12, Place de La Defense,
92415 Courbevoie Cedex, FR
(74) ПЕТОШЕВИЌ ДОО ДРУШТВО ЗА ОСТВАРУВАЊЕ И ЗАШТИТА НА ИНТЕЛЕКТУАЛНА СОПСТВЕНОСТ СКОПЈЕ
п.факс: 301, ул. 29 Ноември 17-2/3М,
1000 Скопје
(72) Fugier, Claude and
Breard, Fabienne

(54) **НОВ ПРОЦЕС ЗА СИНТЕЗА НА N-((S)-1-КАРБОКСИБУТИЛ)-(S)-АЛАНИН ЕСТЕРИ И НИВНА УПОТРЕБА ВО СИНТЕЗАТА НА ПЕРИНДОПРИЛ**

(57) 1. Процес за синтеза на соединенија со формула (I)

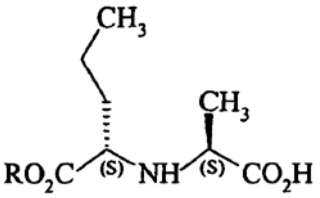

(I)

каде што R претставува линеарна или разгранета (C_1-C_6) алкилна група,

карактеристична по тоа што морфолинон со формула (III) :

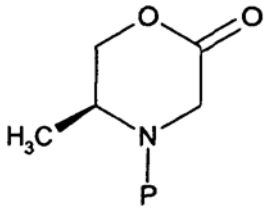

(III)

каде што P претставува заштитна група за амино функцијата, реагира

- или со алил бромид или алил трифлат, во присуство на база, за да се добие соединение со формула (IV), а со (3S,5S) конфигурација:

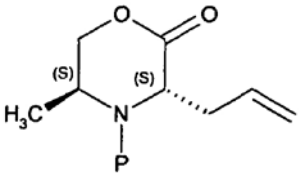

(IV)

каде што P е дефинирано како погоре,

а е хидрогенизирано во присуство на паладиум-на-јаглерод,

- или со јодопропан,

за да се добие соединение со формула (V) :

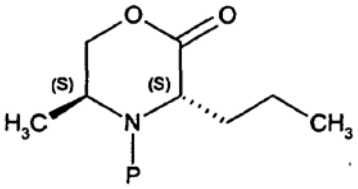

(V)

каде што P е дефинирано како погоре,

кое е изложено под дејство на LiOH, а потоа под дејство на реагенс за естерификација,

за да се добие соединение со формула (VI) :

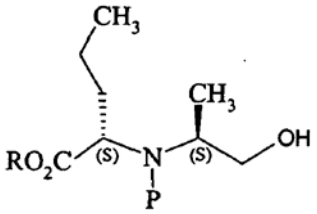

(VI)

каде што R и P се дефинирани како погоре,

кое, откако ке се отстрани заштитата на амино функцијата, реагира со оксидирачки агенс за да се добие соединение со формула (I).

Има уште 8 патентни барања.

(51) **C 07D 277/42,** (11) **903868**
A 61K 31/4164, (13) **T1**
31/421, 31/426, (22) 15/12/2009
C 07D 233/84, 263/38, (45) 29/02/2012
417/12
(21) 2009/403
(96) 17/01/2006 EP06703590.7
(97) 11/11/2009 EP1874745

(73) **Adamed SP. Z.O.O.**
Pienkow 149 05-152 Czosnow k/Warszawy, PL
(74) БЕРИН Д.О.О. СКОПЈЕ
ул."Македонија" бр.27/2/22, 1000 Скопје
(72) MAJKA, Zbigniew;
RUSIN, Katarzyna;
KLUDKIEWICZ, Dominik;
SULIKOWSKI, Daniel;
KUROWSKI, Krzysztof;
MATUSIEWICZ, Katarzyna;
STAWINSKI, Tomasz and
KOWALCZYK, Piotr

(54) **НОВИ 3-ФЕНИЛПРОПАНСКИ ДЕРИВАТИ И НИВНА УПОТРЕБА КАКО PPAR-ГАМА РЕЦЕПТОРНИ ЛИГАНДИ**

(57) 1. Деривати на 3-фенилпропанска киселина со формула (I):

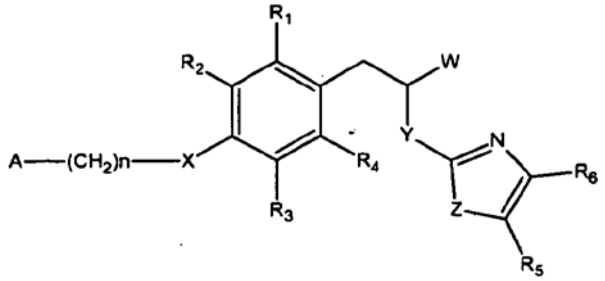

(I)

каде што

W претставува COOH или -COO-C_1-C_4-алкил;

Y претставува NH или N-C_1-C_{10} - алкил;

Z претставува NH, N-C_1-C_{10}-алкил, N-арил, N-хетероарил, S или O;

X претставува O;

R_1 до R_6 секој независно претставува водороден атом или супституент избран од групата составена од: C_1-C_4-алкил, C_1-C_4-алкокси, C_3-C_7-циклоалкил, C_3-C_7-циклоалкокси, C_1-C_4-тиоалкокси, C_3-C_7-циклотиоалкокси, халоген атом, халоген-супституиран C_1-C_4-алкил, халоген-супституиран C_3-C_7-циклоалкил, -NO_2, -CN, -SO_2-NH_2, -SO_2-NH-C_1-C_4-алкил, -SO_2-N(C_1-C_4-алкил)$_2$, -O-CO-C_1-C_4-алкил, -CO-NH_2, арил и хетероарил,споменатите арил и хетероарил се опционално супституирани со еден или повеќе супституенти независно избрани од групата составена од C_1-C_4-алкил, C_1-C_4-алкокси, C_3-C_7-циклоалкил, C_3-C_7-циклоалкокси, C_1-C_4-тиоалкокси, C_3-C_7-циклотиоалкокси, халоген атом; халоген-супституиран C_1-C_4-алкил, халоген-супституиран C_3-C_7-циклоалкил; -NO_2, -CN, -SO_2-NH_2, -SO_2-NH-C_1-C_4-алкил, -SO_2-N(C_1-C_4-алкил)$_2$, -CO-C_1-C_4-алкил, -OCO-C_1-C_4-алкил, -CO-O-C_1-C_4-алкил, -CO-арил, -CO-NH_2, -CO-NH-C_1-C_4-алкил -CO-N(C_1-C_4-алкил)$_2$; A претставува C_1-C_4-алкил, C_3-C_7-циклоалкил, халоген-супституиран C_1-C_4-алкил, халоген-супституиран C_3-C_7-циклоалкил, арил, хетероарил, хетероциклил, -NH-CO-C_1-C_4-алкил, -N(C_1-C_4-алкил)-CO-C_1-C_4-алкил, -NH-CO-арил, -N(C_1-C_4-алкил)-CO-арил, - N(C_1-C_4-алкил)-CO-C_3-C_7-циклоалкил, -NH-CO-NH_2, -NH-CO-NH-C_1-C_4-алкил, -NH-CS-NH-C_1-C_4-алкил, -NH-CO-NH-арил, -NH-CS-NH-арил, -SO_2-C_1-C_4-алкил, -SO_2-арил или -SO_2-хетероарил, кадешто арил и хетероарил се опционално супституирани со еден или повеќе супституенти независно избран од групата составена од C_1-C_4-алкил, C_1-C_4-алкокси, C_1-C_4-тиоалкокси, CN, халоген атом и фенил и хетероциклил е опционално супституиран со еден или повеќе супституенти независно избран од групата составена од C_1-C_4-алкил, C_1-C_4-алкокси и халоген атом и n претставува цел број од 0 до 4, вклучително

и негова фармацевтска прифатлива сол.

Има уште 26 патентни барања.

(51) **C 07D 487/10,** (11) **903873**
A 61K 31/40, 31/435, (13) **T1**
C 07D 471/10 (22) 17/12/2009
(21) 2009/404 (45) 29/02/2012
(96) 27/06/2003 EP03739358.4
(97) 09/12/2009 EP1519939

(73) **Targacept, Inc.**
200 East First Street,
Suite 300 Winston-Salem,
NC 27102-1487, US
(74) БИНПРО ДООЕЛ СКОПЈЕ
ул. ''Ленинова'' бр.15а-13, 1000, Скопје
(72) BHATTI, Balwinder, S.;
MILLER, Craig, H. and
SCHMITT, Jeffrey, D.

(54) **N-АРИЛ ДИАЗАСПИРАЦИКЛИЧНИ СОЕДИНЕНИЈА И МЕТОДИ ЗА НИВНО ДОБИВАЊЕ И УПОТРЕБА**

(57) 1. Соединение кое ја има следнава формула:

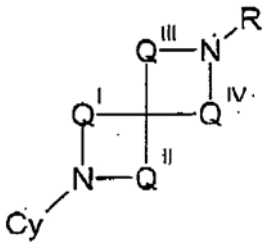

и фармацевтски прифатливи соли на истото

назначено со тоа што Q^{I} е $(CZ_2)_u$, Q^{II} е $(CZ_2)_v$, Q^{III} е $(CZ_2)_w$, и Q^{IV} е $(CZ_2)_x$,

u, v, w и x се независно 0, 1, 2, 3 или 4, подобро 0, 1, 2 или 3 и се одбрани така што диазаспироцикличниот прстен на соединението со формулата 1 содржи 7, 8 или 9 членови,

R е водород, понизок алкил, ацил, алкоксикарбонил или арилоксикарбонил,

Z е, независно, одбрано од групата составена од водород, понизок алкил и арил;

Cy е шестчлен хетероароматски прстен со формула:

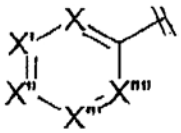

каде секој од X, X', X", X'" и X"" е независно азот, азот врзан со кислород или јаглерод врзан со видови супституент, каде што не повеќе од три од X, X', X", X'" и X"" се азот или азот врзан со кислород,

или Cy е пет 5-член хетероароматски прстен со формулата:

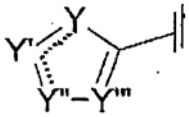

каде Y и Y'' се независно азот, азот врзан со видови супституент, кислород, сулфур или јаглерод врзан со видови супституент, и Y' и Y''' се азот или јаглерод врзан со видови супституент,

каде што „видови супституент" се, независно, одбрани од групата составена од водород, алкил, супституиран алкил, алкенил, супституиран алкенил, хетероциклил, супституиран хетероциклил, циклоалкил, супституиранциклоалкил,арил,супституиран арил, алкиларил, супституиран алкиларил, арилалкил, супституиран арилалкил, хало, -OR', -NR'R'', $-CF_3$, -CN, $-NO_2$, $-C_2R'$, -SR', $-N_3$, -C(=O)NR'R''', -NR'C(=O)R'', -C(=O)R', -C(=O)OR', -OC(=O)R', $-O(CR'R'')_rC(=O)R'$, $-O(CR'R'')_rNR''C(=O)R'$, $-O(CR'R'')_rNR''SO_2R'$, -OC(=O)NR'R'', -NR'C(=O)OR'', $-SO_2R'$, $-SO_2NR'R''$, и $-NR'SO_2R''$,

каде R' и R'' се независно водород, C_1-C_8 алкил, циклоалкил, хетероциклил, арил, или арилалкил, и r е цел број од 1 до 6, или R' и R'' може да се комбинираат за да се формира циклична функционалност,

каде што изразот „супституиран" како што е нанесен на алкил, арил, циклоалкил, алкенил, хетероциклил, алкиларил и арилалкил се однесува на супституентите опишани горе, почнувајќи со хало и завршувајќи со $-NR'SO_2R''$, и

каде што испрекинатите линии означуваат дека врските (помеѓу Y и Y' и помеѓу Y' и Y'') може да се или единечни или двојни врски, со условот да кога врската помеѓу Y и Y' е единечна врска, врската помеѓу Y' и Y'' мора да е двојна врска и обратно, каде Y или Y'' е кислород или сулфур, само едно од Y и Y'' е или кислород или сулфур, и барем едно од Y, Y', Y'' и Y''' мора да е кислород, сулфур, азот или азот врзан со видови супституент.

Има уште 36 патентни барања.

(51) **A 61L 2/07, 2/26,**
F 04C 18/344, 29/02
(11) **903909**
(13) **T1**
(21) 2010/220
(22) 10/08/2010
(45) 29/02/2012
(30) 07120581.9 13/11/2007 EP
(96) 13/11/2007 EP07120581.9
(97) 12/05/2010 EP2060275
(73) **CISA S.p.A.**
Via Pontina km 28, 00040 Pomezia, Rome, IT
(74) ПЕТОШЕВИЌ ДОО ДРУШТВО ЗА ОСТВАРУВАЊЕ И ЗАШТИТА НА ИНТЕЛЕКТУАЛНА СОПСТВЕНОСТ СКОПЈЕ
п.факс: 301, ул. 29 Ноември 17-2/3М,
1000 Скопје
(72) De Pian, Eros
(54) **СИСТЕМ ЗА СТЕРИЛИЗАЦИЈА НА ПАРЕА**
(57) 1. Стерилизаторот за пареа се состои од:

а) комора за третман, со претходно загреан меѓупростор и блокада за затворање/отворање за пристапот кон него;

б) средство за генерирање вакуум;

в) средство за генерирање пареа;

г) средства за ладење на пареата и кондензација;

д) средство за контрола на процесот на стерилизација,

се карактеризира со тоа што средството за производство на вакуум е вакуум пумпа за функционирање во услови на заситена или речиси заситена пареа на високи температури без систем за ладење и се состои од колото на подмачкување со резервоар, каде што лубрикант течноста циркулира, а е отпорна на високи температури и со голема моќ како антиемулгатор, каде што средството за филтрација може да ја оддели пареата од лубрикант течноста.

Има уште 5 патентни барања.

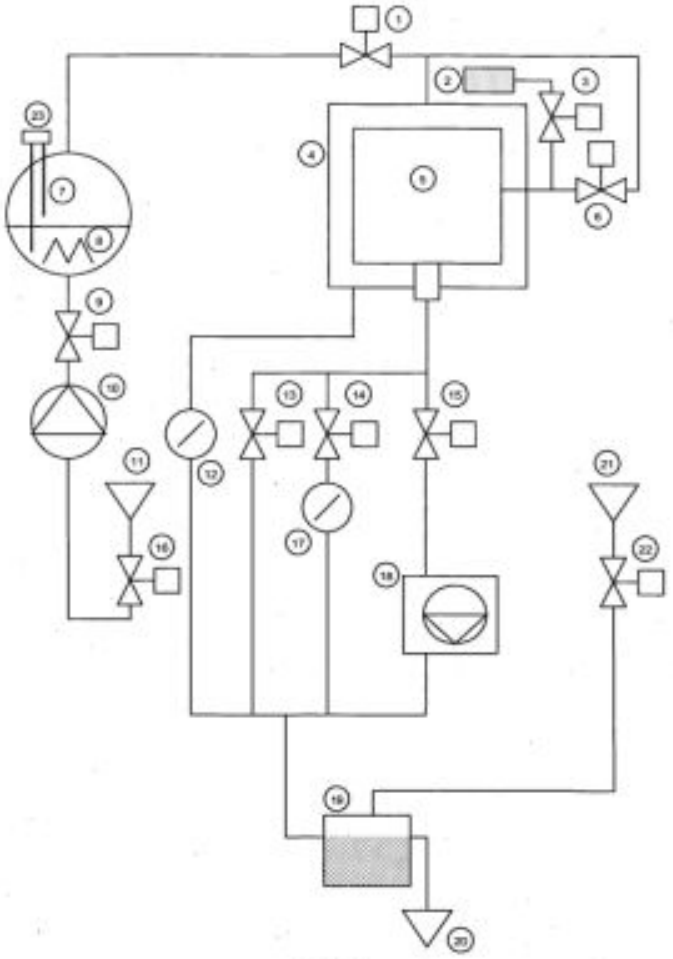

Нацрт 1

(51) **C 07K 14/635,** (11) **903911**
A 61K 38/29 (13) **T1**
(21) 2010/224 (22) 17/08/2010
(45) 29/02/2012
(30) 19970779768 07/01/1997 US and
19970813534 07/03/1997 US
(96) 08/12/1997 EP05026436.5
(97) 16/06/2010 EP1645566
(73) **IPSEN PHARMA**
65 Quai Georges Gorse
92100 Boulogne-Billancourt, FR
(74) БЕРИН Д.О.О. СКОПЈЕ
ул."Македонија" бр.27/2/22, 1000 Скопје
(72) Dong, Zheng Xin
(54) **АНАЛОЗИ НА ПАРАТИРОИДЕН ХОРМОН**

(57) 1. Пептид со формулата:

[Cha^{22,23}, Glu^{25}, Lys^{26,30}, Leu^{28}, Aib^{29}] hPTHrP(1-34)NH_2; [Cha^{22,23}, Glu^{25}, Lys^{26,30}, Aib^{29}]hPTHrP(1-34) NH_2; [Glu^{22,25}, Cha^{23}, Lys^{26}, Leu^{28,31}, Aib^{29}, Nle^{30}]hPTHrP (1-34)NH_2; [Cha^{22,23}, Glu^{25}, Lys^{26,30}, Leu^{28,31}, Aib^{29}]hPTHrP(1-34) NH_2; [Glu^{22}, Cha^{23}, Aib^{25,29}, Lys^{26,30}, Leu^{28,31}] hPTHrP(1-34)NH_2; [Glu^{22}, Cha^{23}, Aib^{25,29}, Lys^{26}, Leu^{28}]hPTHrP(1-34)NH_2; (Glu^{22,25}, Cha^{23}, Lys^{26}, Leu^{28,31}, Aib^{29}, Nle^{30}]hPTHrP(1-34)NH_2; [Glu^{22,25}, Cha^{23}, Lys^{26,30}, Aib^{29}, Leu^{31}]hPTHrP(1-34)NH_2; [Glu^{22,25}, Cha^{23}, Lys^{26,30}, Leu^{28,31}, Aib^{29}] hPTHrP (1-34)NH_2; [Glu^{22,25}, Cha^{23}, Lys^{26,30}, Aib^{29}] hPTHrP(1-34) NH_2; или [Glu^{22,25}, Cha^{23}, Lys^{26,30}, Leu^{28}, Aib^{29}] hPTHrP(1-34)NH_2; или негова фармацевтски прифатлива сол.

Нема други патентни барања.

(51) **C 07D 211/96,** (11) **903902**
A 61K 31/4468, (13) **T1**
A 61P 25/00, 37/00 (22) 18/08/2010
(21) 2010/225 (45) 29/02/2012
(30) 20000810888 27/09/2000 EP
(96) 27/09/2001 EP01967623.8
(97) 18/08/2010 EP1320526

(73) **Merck Serono SA**
Centre Industriel 1267 Coinsins, Vaud, CH
(74) ПАТЕНТЦЕНТАР-КОНСАЛТИНГ А.Д.
СКОПЈЕ
бул. „Кузман Јосифовски Питу„ 28 лок.8,
1000, Скопје
(72) CHURCH, Dennis ;
HALAZY, Serge;
CAMPS, Montserrat;
RUECKLE, Thomas;
GOTTELAND, Jean-Pierre;
BIAMONTE, Marco and
ARKINSTALL, Stephen

(54) **ФАРМАЦЕВТСКИ АКТИВНИ ДЕРИВАТИ НА БЕНЗУЛСФОНАМИД КАКО ИНХИБИТОРИ НА ПРОТЕИНСКИ ЏУНКИНАЗИ**

(57) 1. Деривати на бензсулфонамид согласно формулата 1

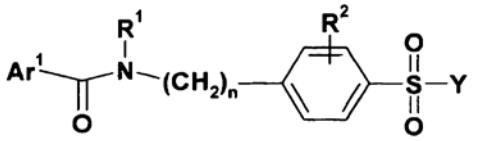

(I)

со нејзините геометриски изомери, во оптички активна форма како енантиомери, диастереомери, како и во форма на рацемати, како и фармацевтски прифатливи нејзини соли, каде што

Ar^1 е избран од групата што се состои од фенил, тиенил, фурил, пиридил, кои што можат опционално да бидат супституирани со од 1 до 5 супституенти избрани од групата што се состои од „C_1-C_6-алкил", „C_1-C_6-алкил арил", „C_1-C_6-алкил хетероарил", „C_2-C_6-алкенил", „C_2-C_6-алкинил", примарни, секундарни или терциарни амино групи или квартенарни амониумови делови, „ацил", „ацилокси", „ациламино", „аминокарбонил", „алкоксикарбонил", „арил", „хетероарил", карбоксил, цијано, халоген, хидрокси, меркапто, нитро, сулфокси, сулфонил, алкокси, тиоалкокси и трихалометил,

R^1 е водород или C_1-C_6-алкил група;

R^2 е водород, -$COOR^3$, -$CONR^3R^{3'}$, OH, C_1-C_4 алкил супституиран со OH група, хидразидо карбонил група, сулфат, сулфонат, амин или амониумова сол;

n е или 0 или 1;

Y е секој од цикличните амини коишто ја имаат генералната формула

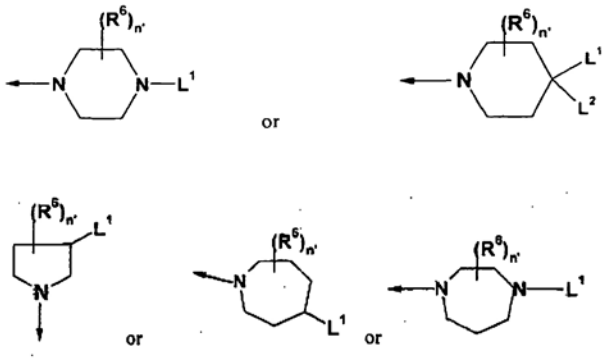

каде што, L^1 и L^2 се независно еден од друг избрани од групата што се состои од H, C_1-C_6-алкил, C_2-C_6-алкенил, C_2-C_6-алкинил, C_4-C_8-циклоалкил кој што опционално содржи 1-3 хетероатоми и опционално е фузиран со арил или хетероарил;

или L^1 и L^2 се независно еден од друг избрани од групата што се состои од арил, хетероарил, арил-C_1-C_6-алкил, хетероарил-C_1-C_6-алкил, -C(O)-OR^3, -C(O)-R^3, -C(O)-$NR^{3'}R^3$, -$NR^{3'}R^3$, -$NR^{3'}C(O)R^3$, -$NR^{3'}C(O)NR^{3'}R^3$, -(SO)R^3, -(SO_2)R^3, -NSO_2R^3, -$SO_2NR^{3'}R^3$,

под услов кога Y е пиперидил тогаш двата L^1 и L^2 не смеат да бидат H,

со R^3, $R^{3'}$ се супституенти независно избрани од групата што се состои од H, C_1-C_6-алкил, C_2-C_6-алкенил, арил, хетероарил, арил-C_1-C_6-алкил, хетероарил-C_1-C_6-алкил;

каде што арил е избран од групата што се состои од фенил, нафтил и фенатрил,

каде што хетероарил е избран од групата што се состои од пиридил, пиролил, фурил, тиенил, имидазолил, оксазолил, изоксазолил, тиазолил, изотиазолил, пиразолил, 1,2,3-триазолил, 1,2,4-триазоалил, 1,2,3-оксадиазолил, 1,2,4-оксадиазоли, 1,2,5-оксадиазолил, 1,3,4-оксадиазолил, 1,3,4-триазинил, 1,2,3-триазинил, бензофурил, [2,3-дихидро] бензофурил, изобензофурил, бензотиенил, бензотриазолил, изобензотиенил, индолил, изоиндолил, 3H-индолил, бензимидазолил, имидазол[1,2-a]пиридил, бензотиазолил, бензоксазолил, хинолизинил, хиназолинил, фталазинил, хиноксалинил, цинолинил, нафтиридинил, пиридо[3,4-b]пиридил, пиридо[3,2-b]пиридил, пиридо[4,3-b] пиридил, хинолил, изохинолил, тетразолил,

5,6,7,8-тетрахидрохинолил, 5,6,7,8-тетрахидроизохинолил, пуринил, птеридинил, карбазолил, ксантенил или бензохинолил,

или L^1 и L^2 земени заедно формираат 4-8 член, сатурирана циклична алкил или хетероалкил група; и

R^6 е избран од групата што се состои од водород, C_1-C_6-алкил, C_1-C_6-алкокси, OH, халоген, нитро, цијано, сулфонил, оксо (=O), и

n' е цел број од 0 до 4.

Има уште 16 патентни барања.

(51) **C 12N 15/62,**
A 61K 38/20,
C 07K 14/54
(21) 2010/226
(30) 20000140110 05/12/2000 IL
(96) 05/12/2001 EP01999652.9
(97) 23/06/2010 EP1339855
(73) **Merck Serono SA**
Centre Industriel 1267 Coinsins, Vaud, CH
(74) ПАТЕНТЦЕНТАР-КОНСАЛТИНГ А.Д.СКОПЈЕ бул. „Кузман Јосифовски Питу„ 28 лок.8, 1000, Скопје
(72) AMITAI, Hagit and
CHITLARU, Edith
(54) **ПОДОБРУВАЊЕ НА ХОМОГЕНОСТА И СЕКРЕЦИЈАТА НА РЕКОМБИНАНТНИ ПРОТЕИНИ ВО СИСТЕМИ НА ЦИЦАЧИ**

(11) **903901**
(13) **T1**
(22) 18/08/2010
(45) 29/02/2012

(57) 1. In vitro постапка за произведување на рекомбинантен IL-18BP протеин во систем на цицач ***назначен со тоа што***

(i) наведениот IL-18BP протеин покажува N-терминална амино киселинска хомогеност; и

(ii) наведената постапка го содржи чекорот на заменување на ендогената сигнална пептидна секвенција од ДНК којашто го кодира наведениот IL-18BP протеин со онаа од сигналниот пептид од човечкиот хормон на раст (hGH).

Има уште 14 патентни барања.

СЛИКА 1

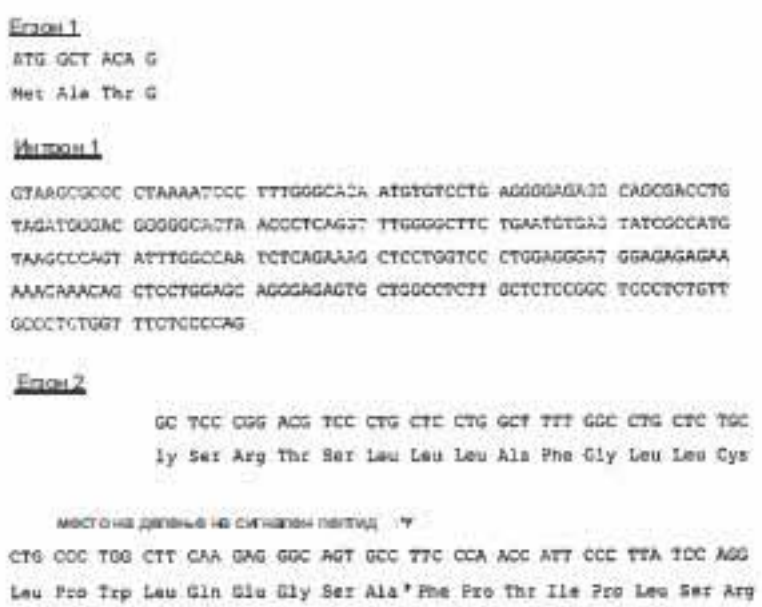

(51) **A 61K 9/20, 31/52, 47/48**
(11) **903908**
(13) **T1**
(21) 2010/227
(22) 18/08/2010
(45) 29/02/2012
(30) 20030458922P 28/03/2003 US;
20030484756P 02/07/2003 US and
20040541247P 04/02/2004 US
(96) 26/03/2004 EP04758442.0
(97) 04/08/2010 EP1608344
(73) **ARES TRADING S.A.**
Zone Industrielle de l'Ouriettaz,
1170 Aubonne, CH
(74) ПАТЕНТЦЕНТАР-КОНСАЛТИНГ А.Д.СКОПЈЕ бул. „Кузман Јосифовски Питу„ 28 лок.8, 1000, Скопје
(72) BODOR, Nicholas, S. and
DANDIKER, Yogesh

(54) **ОРАЛНИ СОСТАВИ НА КЛАДРИБИН**

(57) 1. Фармацевтски состав којшто содржи комплекс на кладрибин-циклодекстрин комплекс на кој што е вклучена аморфна состојкана(а)аморфенинклузионенкомплекс на кладрибин со аморфен циклодекстрин и (б) аморфен слободен кладрибин поврзан со аморфен циклодекстрин како не-инклузионен комплекс, направен во цврста форма на орална доза.

Има уште 74 патентни барања.

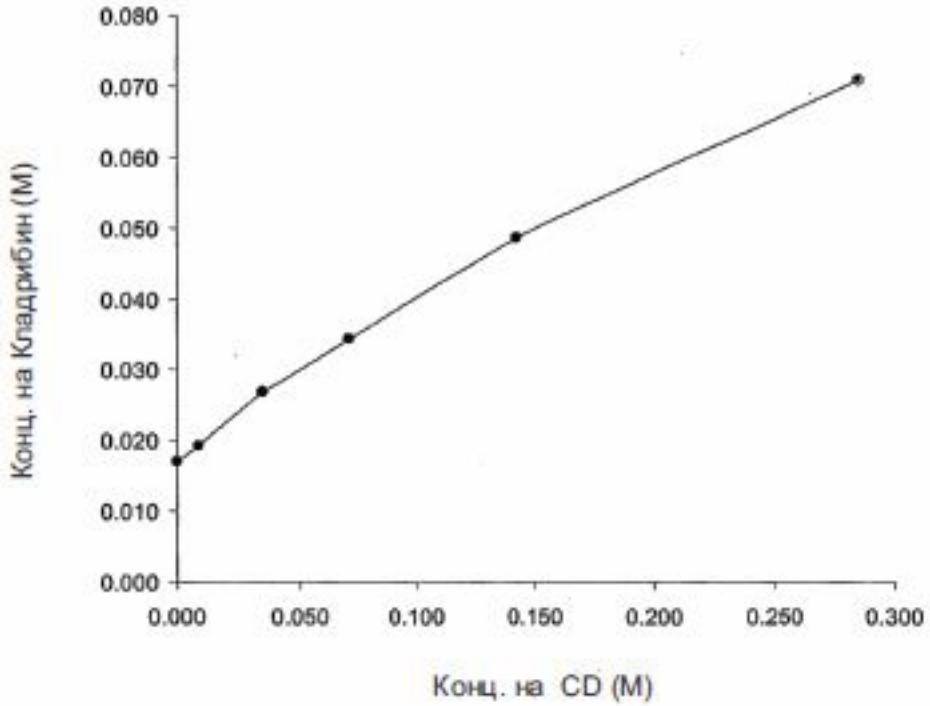

(51) **C 07D 309/06,** (11) **903910**
A 61K 31/55, (13) **T1**
A 61P 25/06, (22) 18/08/2010
C 07D 295/12, 295/14, (45) 29/02/2012
309/08, 405/06, 405/12,
405/14, 417/04, 417/06
(21) 2010/228
(30) 20040291187 07/05/2004 EP and
20050004564 04/03/2005 GB
(96) 19/04/2005 EP05718521.7
(97) 30/06/2010 EP1747210
(73) **WARNER-LAMBERT COMPANY LLC**
235 East 42nd Street, New York,
NY 10017, US
(74) БИНСО Д.О.О. СКОПЈЕ
ул. „Народен фронт" 7/4 П.О. Бокс 768,
1000, Скопје
(72) BERNARDELLI, P.;
CRONIN, A.M.;
DENIS, A.;
DENTON, S.M.;
JACOBELLI, H.;
KEMP, M.I.;
LORTHIOIS, E.;
ROSSEAU, F.;
SERRADEIL-CIVIT, D. and
VERGNE, F.

(54) **3-ИЛИ 4-МОНОСУПСТИТУИРАНИ ДЕРИВАТИ НА ФЕНОЛ И ТИОФЕНОЛ КОРИСНИ КАКО ЛИГАНДИ НА „H3"**

(57) 1. Соединение со формулата (1):

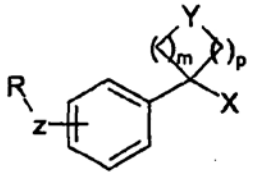

(1)

или негова фармацевтски прифатлива сол и/или солват (вклучително и хидрат), ***назначено со тоа што***:

супституентот со формулата -Z-R е во мета или пара положба на фенилната група;

X е одбран од -CN, $-CH_2OH$, $-CH_2-O-(C_1-C_4)$ алкил, -C(O)OH, $-C(O)O(C_1-C_4)$алкил, $-CH_2-NR^1R^2$, $-C(O)NR^3R^4$, $-CH_2-O-het^2$, $-CH_2-het^1$ и het^1, при што групата het^1 и во $-CH_2-het^1$ и het^1 може да биде супституирана со еден или два супституенти кои се, независно еден од друг, одбрани од хало, цијано, (C_1-C_4)алкил, $-S-(C_1-C_4)$алкил и (C_1-C_4)алкокси;

R^1 е водород или (C_1-C_4)алкил кој може да биде супституиран со (C_3-C_8)циклоалкил;

R^2 е одбран од групата која се состои од:

- водород;

- (C_1-C_6)алкил кој може да биде супституиран со еден или два супституенти кои се, независно еден од друг, одбрани од (C_3-C_6)циклоалкил, хидрокси, $-S-(C_1-C_4)$алкил, $-O-(C_1-C_4)$алкил, $-SO_2(C_1-C_4)$алкил, $-SO-(C_1-C_4)$алкил, хало, het^1, амино, (C_1-C_4) алкиламино, $[(C_1-C_4)$алкил$]_2$амино и фенил, при што наведениот фенил може да биде супституиран со еден или два супституенти кои се, независно еден од друг, одбрани од хало, хидрокси, цијано, (C_1-C_4)алкил и (C_1-C_4)алкокси, (C_3-C_6)циклоалкил;

- het^2, кој може да биде супституиран со еден или два супституенти кои се, независно еден од друг, одбрани од хало, цијано, (C_1-C_4) алкил, NH_2 и (C_1-C_4) алкокси;

- SO_2-R^5, каде што R^5 е одбран од групата која се состои од (C_1-C_4)алкил, амино, (C_1-C_4)алкиламино, $[(C_1-C_4)$алкил$]_2$амино, фенил и $-(C_1-C_4)$алкил-фенил, при што наведениот фенил може да биде супституиран со еден или два супституенти кои се, независно еден од друг, одбрани од хало, цијано, (C_1-C_4) алкил и (C_1-C_4)алкокси; и

- $C(O)-R^6$, каде што R^6 е одбран од групата која се состои од (C_1-C_4)алкил, амино, (C_1-C_4)алкиламино, $[(C_1-C_4)$алкил$]_2$амино, фенил и $-(C_1-C_4)$алкил-фенил, при што наведениот фенил може да биде супституиран со еден или два супституенти кои се, независно еден од друг, одбрани од хало, цијано, (C_1-C_4) алкил и (C_1-C_4)алкокси;

или R^1 и R^2, заедно со азотниот атом за кој се прикачени, формираат 3-, 4-, 5-, 6- или 7-член заситен хетероциклик, каде што еден C атом може да се замени со N, O, S, SO или SO_2 и каде што наведениот заситен хетероциклик може да биде супституиран со една или две групи кои се, независно една од друга, одбрани од хидрокси, хало, =O, (C_1-C_4)алкил, $-(C_1-C_4)$алкил(C_3-C_6)циклоалкил, (C_1-C_4)алкокси, хидрокси(C_1-C_4)алкил, (C_1-C_4)алкокси(C_1-C_4)алкил, $-SO_2(C_1-C_4)$алкил, $-C(O)(C_1-C_4)$ алкил, $[(C_1-C_4)$алкил$]_2$амино, амино, (C_1-C_4)алкиламино, $-C(O)NH_2$, C(O) $O(C_1-C_4)$ алкил и пиролидинон;

R^3 и R^4 се, независно еден од друг, одбрани од водород, (C_3-C_6)циклоалкил и (C_1-C_4) алкил, при што секој наведен (C_3-C_6) циклоалкил и (C_1-C_4)алкил може да биде супституиран со амино, (C_1-C_4)алкиламино, $[(C_1-C_4)$алкиламино или (C_3-C_6)циклоалкил,

или R^3 и R^4, заедно со азотниот атом за кој се прикачени, формираат 4-, 5- 6- или 7-член заситен хетероциклик, каде што еден C атом може да се замени со N или O и каде што наведениот заситен хетероциклик може да биде супституиран со (C_1-C_4)алкил, [(C_1-C_4) алкил]2амино, амино, (C_1-C_4)алкиламино, или

-C(O)(C_1-C_4)алкил, при што наведениот -C(O) (C_1-C_4)алкил може да биде супституиран со метокси или етокси;

Y е одбран од CH_2, CH(OH), O, C=O и N, при што N се супституира со H, (C_1-C_4) алкил, C(O)(C_1-C_4)алкил или (C_1-C_4)алкокси(C_1-C_4) алкил;

Z е одбран од O, S, SO и SO_2;

m и p се обата цели броеви и се независно 1, 2 или 3, под услов m+p да биде еднакво на или помало од 4, така што прстенот којшто е формиран со:

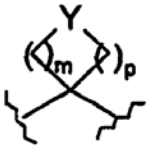

е 4-, 5- или 6-член прстен;

и R е или група со формулата:

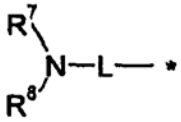

каде што * го претставува местото на прикачување за Z, L е праволиниски или разгранет ланец на (C_2-C_6)алкилен, а R^7 и R^3 се, независно еден од друг, одбрани од водород, (C_1-C_6)алкил, (C_3-C_6)циклоалкил, хидрокси(C_1-C_6)алкил или R^7 и R^8, заедно со азотниот атом за кој се прикачени, формираат 4-, 5-, 6- или 7-член заситен хетероциклик, каде што еден C атом може да се замени со N, O, S, SO или SO_2 и каде што наведениот заситен хетероциклик може да биде супституиран со една или две групи кои се, независно една од друга, одбрани од (C_1-C_4) алкил, (C_1-C_4)алкокси, (C_1-C_4)алкокси(C_1-C_4) алкил, хидрокси(C_1-C_4)алкил, хидрокси, C(O) O(C_1-C_4)алкил, -C(O)-(C_1-C_4)алкил-NH_2, -C(O) NH_2, хало, амино, (C_1-C_4)алкиламино и [(C_1-C_4)алкил]$_2$амино;

или R е група со формулата:

каде што * го претставува местото на прикачување за Z, прстенот кој го содржи N е 4- до 7-член заситен хетероциклик, n е цел број еднаков на 0, 1 или 2, а R^9 претставува супституент одбран од водород, (C_1-C_4)алкил, хидрокси(C_1-C_6 алкил) и (C_3-C_6) циклоалкил;

het^1 е одбран од моноциклични или бициклични хетероароматски групи со 5 до 10 елементи во прстенот, кои содржат 1, 2, 3 или 4 хетероатоми одбрани од азот, кислород и сулфур, а het^2 е одбран од моноциклични или бициклични хетероароматски групи со 5 до 10 елементи во прстенот, кои содржат 1, 2, 3 или 4 хетероатоми одбрани од азот, кислород и сулфур.

Има уште 33 патентни барања.

(51) **C 12G 3/00, C 12H 1/00**
(11) **903907**
(13) **T1**
(21) 2010/229
(22) 20/08/2010
(45) 29/02/2012
(30) 20080118978 22/05/2008 TW
(96) 19/05/2009 EP09160559.2
(97) 04/08/2010 EP2128238

(73) **Green Health Biotechnology Co., Ltd. 150 Kangnan Road, Dungshr Shiang Yunlin, TW**
(74) ПАТЕНТЦЕНТАР-КОНСАЛТИНГА.Д.СКОПЈЕ бул. „Кузман Јосифовски Питу„ 28 лок.8, 1000, Скопје
(72) Wei, Jaw Yi;
Wu, Yu Chien;
Lee, Sarina and
Lin, Shengfu

(54) **ПОСТАПКА ЗА ЗРЕЕЊЕ НА АЛКОХОЛНИ ТЕЧНОСТИ**

(57) 1. Постапка за зреење на алкохолна течност, во којашто алкохолната течност е естерифицирана во присуство на естерификационен катализатор, ***карактеристична во тоа што*** наведената алкохолна течност е естерифицирана во надкритичен јаглероден диоксид така што се редуцира времето потребно за зреење на алкохолната течност.

Има уште 11 патентни барања.

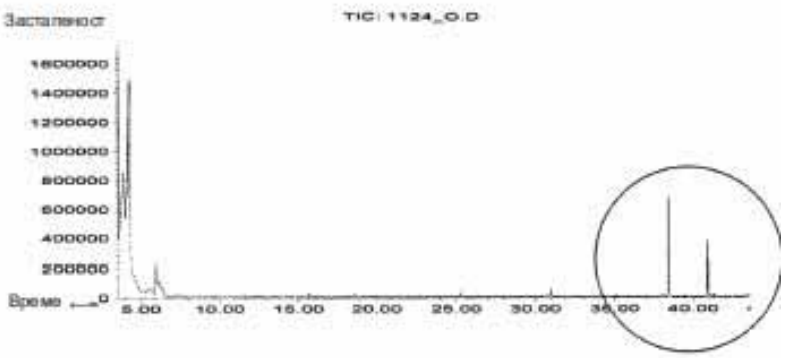

Слика 1а

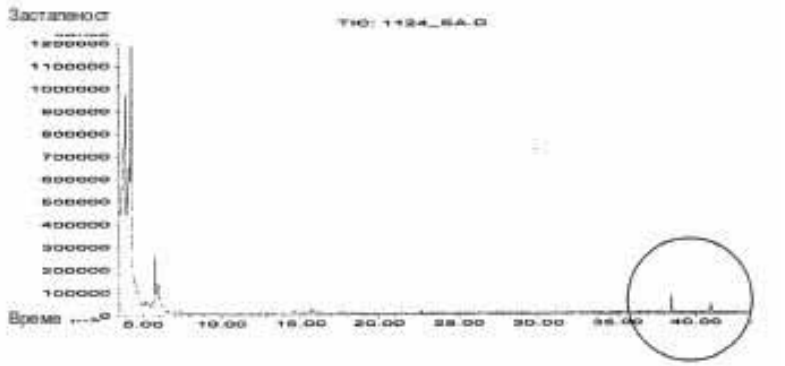

Слика 1б

(51) **C 07D 265/30,**
A 61K 31/5375, 31/5377,
A 61P 25/22,
C 07D 413/06

(11) **903905**
(13) **T1**
(22) 20/08/2010
(45) 29/02/2012

(21) 2010/230

(30) 20030026148 10/11/2003 GB and
20040535459P 09/01/2004 US

(96) 28/10/2004 EP04794209.9

(97) 18/08/2010 EP1682523

(73) **ELI LILLY AND COMPANY**
Lilly Corporate Center, Indianapolis, IN 46285, US

(74) БЕРИН Д.О.О. СКОПЈЕ
ул."Македонија" бр.27/2/22, 1000 Скопје

(72) MASTERS, John Joseph;
CAMPBELL, Gordon Iain, ;
CASES-THOMAS, Manuel J.,;
MAN, Teresa;
RUDYK, Helene C.E., and
WALTER, Magnus Wilhelm

(54) **МОРФОЛИНСКИ ДЕРИВАТИ КАКО НОРЕПИНЕФРИНСКИ ПРЕЗЕМАЧКИ ИНХИБИТОРИ**

(57) 1. Соединение со формула (VI)

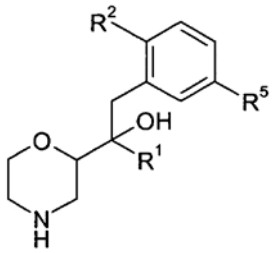

(VI)

каде што,

R^1 е C_1-C_6 алкил (опционално супституиран со 1, 2 или 3 флуорни атоми) или C_3-C_6 циклоалкил кадешто една C-C врска во рамките на циклоалкил половината е опционално супституирана со O-C врска;

R^2 е C_1-C_4 алкил (опционално супституиран со 1, 2 или 3 флуорни атоми), C_1-C_4 алкокси (опционално супституиран со 1, 2 или 3 флуорни атоми) или фенил (опционално супституиран со 1, 2 или 3 флуорни атоми) и R^5 е H или F; или негова фармацевтски прифатлива сол.

Има уште 6 патентни барања.

(51) **A 61K 31/501,**
A 61P 25/28
(21) 2010/231
(11) **903953**
(13) **T1**
(22) 23/08/2010
(45) 29/02/2012
(30) 20060000555 03/07/2006 HU
(96) 03/07/2007 EP07766491.0
(97) 26/05/2010 EP2049113

(73) **EGIS GYOGYSZERGYAR**
Nyilvanosan Mukodo
Kereszturi ut 30-38 / 1106 Budapest , HU
(74) БИНПРО ДООЕЛ СКОПЈЕ
ул. ''Ленинова'' бр.15а-13, 1000, Скопје
(72) SIMIG, Gyula;
LEVAY, Gyorgy;
GACSALYI, Istvan;
KOMPAGNE, Hajnalka;
SZENASI, Gabor;
HARSING, Laszlu, Gabor;
BARKOCZY, Jozsef;
GIGLER, Gabor;
AGOSTON, Marta;
KERTESZ, Szabolcs and
MORICZ, Krisztina

(54) **МЕДИКАМЕНТ ЗА ЗАЈАКНУВАЊЕ НА КОГНИТИВНАТА ФУНКЦИЈА И НЕВРОЗАШТИТАТА**

(57) 1. Употреба на 4-хлоро-5-{2-[4-(6-флуоро-1,2-бенз[d]изоксазол-3-ил)пиперидин-1-ил] етил-амино}-2-метил-3-(2H) пиридазинон со формулата (I)

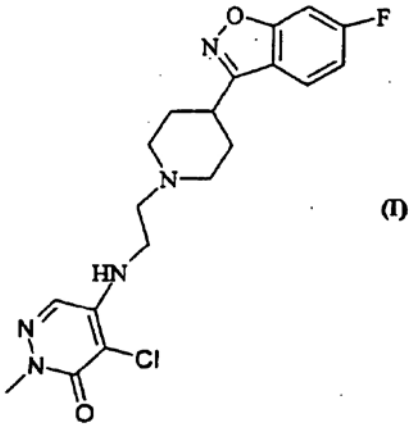

(I)

или негова фармацевтски прифатлива сол за производство на медикамент за спречување или тратирање нервонална смрт, ментално пропаѓање, мултиплекс склероза, Кројцфелд-Јакобова болест, Хантингтон-синдром, амиотропска латерална склероза, Паркинсонова-болест или удар.

Има уште 3 патентни барања.

Слика 1

Ефектот на 4-хлоро-5-{2-[4-(6-флуоро-1,2-бенз[d]изоксазол-3-ил)пиперидин-1-ил]етил-амино}-2-метил-3-(2H) пиридазинон (T) и рисперидон (R) на модел на трајна фокална исхемија кај стаорецот

4-хлоро-5-{2-[4-(6-флуоро-1,2-бенз[d]изоксазол-3-ил)пиперидин-1-ил]етил-амино}-2-метил-3-(2H) пиридазинон (T)

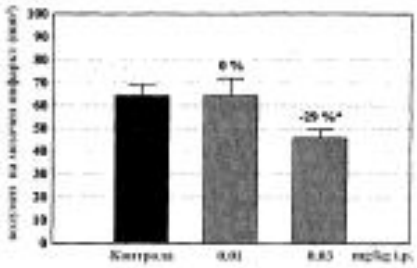

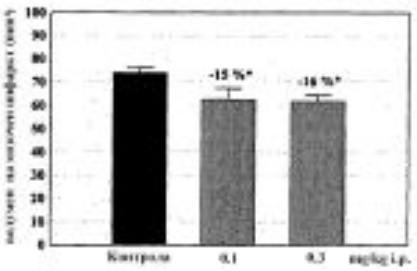

(51) **B 29C 53/80** (11) **903906**
(13) **T1**
(21) 2010/233 (22) 30/08/2010
(45) 29/02/2012
(30) 02779492.4 17/10/2002 EP
(96) 17/10/2002 EP02779492.4
(97) 23/06/2010 EP1551615
(73) **EHA Spezialmaschinenbau GmbH 35239 Steffenberg, DE**
(74) ЖИВКО МИЈАТОВИЌ АНД ПАРТНЕРС ДООЕЛ СКОПЈЕ
Ул. Даме Груев бр. 3/2-11 1000 Скопје
(72) WEG, Johannes
(54) **СИСТЕМ ЗА ОДВОЈУВАЊЕ И ПОВРЗУВАЊЕ НА КОМПОЗИТНИ ВЛАКНА**
(57) 1. Уред за одвојување и врзување на композитни влакна, ровници и слично во една машина за одмотување и намотување (10) за производство на ротационо-симетрични намотки (70),

- со инсталација за снабдување (11), со матичен материјал - котур со импрегнирано влакно (12) што се наоѓа на едно ротирачко основно тело , и

- со најмалку една инсталација за одвојување (30) која поминува низ котурот со влакна (12) за да го турка крајот на својот страничен котур спротивно на комплетираната намотка (70),

што ***се карактеризира со тоа што*** има најмалку една инсталација за врзување (50) за да го зацврсти слободниот крај на котурот со влакна (14) за соседното ново, рамно основно тело (20).

Има уште 25 патентни барања.

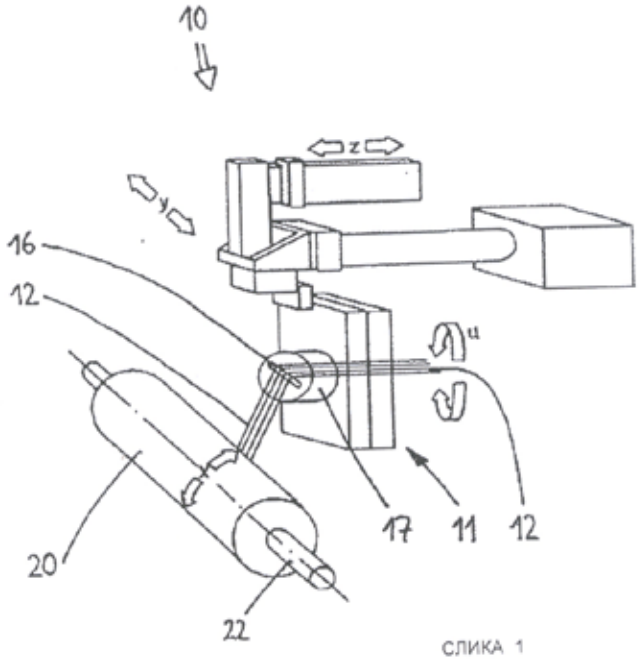

СЛИКА 1

(51) **C 08B 37/10,**
A 61K 31/727
(11) **903912**
(13) **T1**
(21) 2010/234
(22) 31/08/2010
(45) 29/02/2012
(30) 20000009572 21/07/2000 FR
(96) 18/07/2001 EP01955436.9
(97) 09/06/2010 EP1307491

(73) **Aventis Pharma S.A.**
20, avenue Raymond Aron,
92160 Antony, FR
(74) БИНСО Д.О.О. СКОПЈЕ
ул. „Народен фронт" 7/4 П.О. Бокс 768,
1000, Скопје
(72) PERRIN, Elisabeth;
VISKOV, Christian;
DIAZ, Jacques and
PECQUET, Christelle

(54) **МЕШАВИНА НА ПОЛИСАХАРИДИ ИЗВЕДЕНИ ОД ХЕПАРИН, ПОСТАПКА ЗА НИВНО ДОБИВАЊЕ И ФАРМАЦЕВТСКИ СОСТАВИ КОИ ГИ СОДРЖАТ**

(57) 1. Мешавини на сулфатни полисахариди, ***назначени со тоа што*** ја поседуваат општата структура на составните полисахариди на хепарин и ги покажуваат следните карактеристики:

- имаат средна молекулска тежина од 1500 до 3000 далтони, анти-Ха дејство од 100 до 150 IU/mg, анти-IIa дејство од 0 до 10 IU/mg, а односот на анти-Ха дејство/анти-IIa дејство е поголем од 10, со исклучок на:

полисахарид кој има молекулска тежина од 2777 далтони, анти-Ха дејство од 100 IU/mg и анти-IIa дејство од 4 IU/mg;

полисахарид кој има молекулска тежина од 2161 далтони, анти-Ха дејство од 100 IU/mg и анти-IIa дејство од 2 IU/mg,

- составните полисахариди на мешавините содржат од 2 до 26 сахаридни единици и на еден од своите краеви имаат единица на 4,5-незаситена глукуронска киселина 2-О-сулфат,

во вид на алкална или сол на алкално-земјен метал.

Има уште 18 патентни барања.

(51) **C 12N 15/62,** (11) **903866**
A 61K 39/385 (13) **T1**
(21) 2010/235 (22) 01/09/2010
(45) 29/02/2012
(30) 20060123974 13/11/2006 EP;
2006086548P 13/11/2006 US and
20070939140P 21/05/2007 US
(96) 13/11/2007 EP07822513.3
(97) 02/06/2010 EP2092067
(73) **AEterna Zentaris GmbH**
Weismullerstrasse 50,
D-60314 Frankfurt, DE
(74) ПЕТОШЕВИЌ ДОО ДРУШТВО ЗА ОСТВАРУВАЊЕ И ЗАШТИТА НА ИНТЕЛЕКТУАЛНА СОПСТВЕНОСТ СКОПЈЕ
п.факс: 301, ул. 29 Ноември 17-2/3М,
1000 Скопје
(72) GOEBEL, Werner;
GENTSCHEV, Ivaylo;
FENSTERLE, Joachim and
RAPP, Ulf R.

(54) **МИКРООРГАНИЗМИ КАКО НОСИТЕЛИ НА НУКЛЕОТИДНИ СЕКВЕНЦИ КОИ КОДИРААТ ЗА АНТИГЕНИ И ПРОТЕИНСКИ ТОКСИНИ, ПРОЦЕС ЗА НИВНО ПРОИЗВЕДУВАЊЕ И УПОТРЕБА**

(57) 1. Микроорганизам како носител на нуклеотидни секвенци кои кодираат за антигени и протеиниски токсини се состои од следниве компоненти:

(I) најмалку една нуклеотидна секвенција која кодира за најмалку еден целосен или делумен антиген на барем еден протеин од див вид или мутиран; и

(II) најмалку една нуклеотидна секвенција која кодира најмалку еден протеински токсин и/или барем една подгрупа протеински токсин;

и

(III)

а) најмалку една нуклеотидна секвенца која кодира за најмалку еден транспортен систем кој и овозможува на експресијата од експресијата производи од компонентата (I) и компонентата (II) на надворешната површина на микроорганизми и/или овозможува лачење на експресијата на производи на компонентата (I) и компонентата (II) и / или за кодирање на најмалку еден сигнал секвенца која му овозможува на лачењето на експресијта на производи на компонента (I) и компонента (II) и / или

б) опционално, барем една нуклеотидна секвенца која кодира за барем еден протеин за разлолжување на микроорганиэамот во цитозолот на клетките кај цицачите и за меѓуклеточното ослободување плаэмиди или експресија на вектори, кои се содржат во разложениот микроорганизам; и

(IV) најмалку една нуклеотидна секвенција за најмалку една активирана секвенца за експресија на една или повеќе од компонентите (I) до (III), каде што споменатата активирачка секвенца може да биде активирана во микроорганизми и / или е ткиво специфична-клетка, специфична-тумор клетка, специфичен-макрофаг, специфичен-дендрит, специфичен-лимфоцит, специфична-функција или не-клеточно-специфична;

каде што која било од компонентите (I) до (IV) можат да бидат присутни или еднаш или неколку пати и ако компонента од компонентите (I) до (IV) е присутна неколку пати може самостојно едни од други да бидат или идентични или различни; и

доколку компонентата (I) и компонента (II) не се идентични, всушност компонентата (I) не се кодира за најмалку една нуклеотидна секвенца која кодира за најмалку еден протеински токсин и/или барем една подгрупата протеински токсин.

Има уште 18 патентни барања.

Нацрт 1

hlyA:
ATGCCAACAATAACCACTGCACAAATTAAAAGCACACTGCAGTCTGCAAAGCAATCCGCT
GCAAATAAATTGCACTCAGCAGGACAAAGCACGAAAGATGCATTAGCCTATGGAAGTCAG
GGTGATCTTAATCCATTAATTAATGAAATCAGCAAAATCATTTCAGCTGCAGGTAGCTTC
GATGTTAAAGAGGAAAGAACTGCAGCTTCTTTATTGCAGTTGTCCGGTAATGCCAGTGAT
TTTTCATATGGACGGAACTCAATAACCCTGACCACATCAGCATAA

(51) **A 63F 13/00,** (11) **903867**
H 04L 29/06 (13) **T1**
(21) 2010/236 (22) 06/09/2010
(45) 29/02/2012
(30) 20080004274 07/03/2008 GB
(96) 30/04/2008 EP08155517.9
(97) 09/06/2010 EP2106830

(73) **Virtually Live Ltd**
PO Box 3136 Akara Building, Road Town 24 De Castro Street Wickhams Cay 1, Tortola, VG
(74) МАРГАРИТА ПЕКЕВСКА, адвокат
ул. „Народен Фронт" 21/4-5 1000 Скопје
(72) HORMIGO CEBOLLA, Jesus and
El-Imad, Jamil Nadim, Dr.

(54) **МЕДИСКИ СИСТЕМ И МЕТОДА**

(57) Единица (5,6) на виртуелната светска животна средина компатибилна да симулира актуелен настан во живо во значително реално време, симулацијата вклучува:

симулирана арена базирана на библиотекарски информации за аренатa, симулиран објект во аренатa кажаниот објект што е инфолвиран во актуелниот настан во живо,

симулираното движење на објектот во аренатa базиран на значителните реално временски локациски податоци примени од единица за објектот,

симулиран виртуелен гледачки простор кој е одделен од симулираната арена, и

симулиран корисник во симулиран вирутелен гледачки простор, при што на корисникот му е дозволено да ја набљудува симулацијата на актуелниот настан во живо, и

да обезбеди интеракциски команди кои дозволуваат корисникот да комуницира со најмалку уште еден корисник.

Има уште 12 патентни барања.

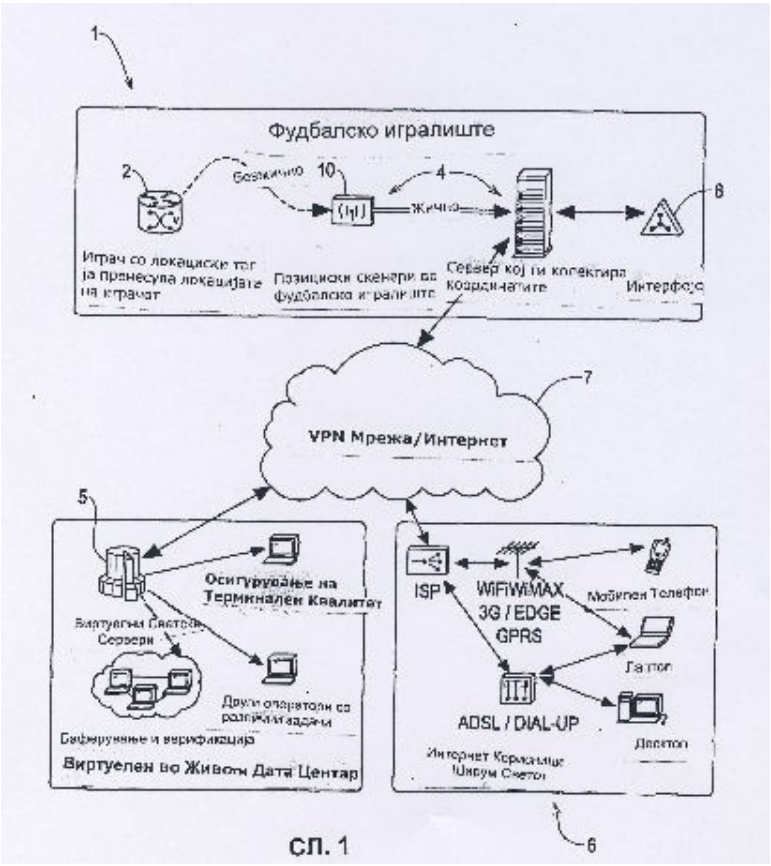

СЛ. 1

(51) **C 07D 213/82,** (11) **903903**
A 61K 31/44, (13) **T1**
31/4439, 31/444, (22) 07/09/2010
C 07D 401/04, 401/12, (45) 29/02/2012
401/14, 413/04
(21) 2010/237
(96) 31/10/2007 EP07824375.5
(97) 28/07/2010 EP2086939
(73) **AstraZeneca AB**
151 85 Sodertalje , SE
(74) БИНПРО ДООЕЛ СКОПЈЕ
ул. ''Ленинова'' бр.15а-13, 1000, Скопје
(72) MCCOULL, William;
PACKER, Martin;
SCOTT, James Stewart and
WHITTAMORE, Paul Robert Owen

(54) **ПИРИДИН КАРБОКСАМИДИ КАКО 11-БЕТА-HSD1 ИНХИБИТОРИ**

(57) 1. Соединение со формулата (1):

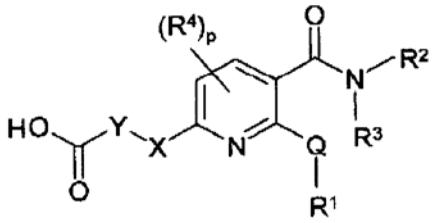

(1)

назначен со тоа што:

Q е единечна врска, -O-, -S- или -N(R^{15})- каде што R^{15} е водород, C_{1-3}алкил или C_{2-3}алканоил или R^{15} и R^1 заедно со азотниот атом на кој тие се прикачени формираат 4-7 член заситен прстен;

R^1 е C_{1-6}алкил, C_{2-6}алкенил, C_{2-6}алкинил, C_{3-7}циклоалкил, C_{3-7}циклоалкилC_{1-3}алкил, C_{3-7}циклоалкилC_{2-3}алкенил, C_{3-7}циклоалкилC_{2-3}алкинил, фенил, фенилC_{1-3}алкил, хетероарил, хетероарилC_{1-3}алкил, хетероциклил или хетероциклилC_{1-3}алкил [секој од наведените е евентуално супституиран од 1, 2 или 3 супституенти независно одбрани од C_{1-3}алкил, хидрокси, хало, оксо, циано, трифлуорометил, C_{1-3}алкокси, карбоксиC_{1-3}алкил, C_{1-3}алкилS(O)$_n$- (каде што n е 0, 1, 2 или 3), R^5CON($R^{5'}$)-, ($R^{5'}$)($R^{5''}$)NC(O)-, $R^{5'}$C(O)-, $R^{5'}$OC(O)- и ($R^{5'}$)($R^{5''}$)NSO_2- (каде што R^5 е C_{1-3}алкил евентуално супституиран од 1, 2 или 3 супституенти независно одбран од хидроксил, хало и циано; и

$R^{5'}$ и $R^{5''}$ се независно одбрани од водород и C_{1-3}алкил евентуално супституиран од 1, 2 или 3 супституенти независно одбрани од хидроксил, хало, C_{1-3}алкокси, карбокси и циано или $R^{5'}$ и R5'' заедно со азотниот атом на кој се прикачени формираат 4-7 член заситен прстен)] и евентуално супституенти за хетероциклил и хетероциклил групата во хетероциклилC_{1-3}алкил се дополнително одбрани од R^{21}, R^{21}CO-R^{21}S(O)$_k$ (каде што k е 0, 1 или 2) и $R^{21}CH_2$OC(O)- каде што R^{21} е фенил евентуално супституиран од 1 или 2 супституенти независно одбрани од хало, хидрокси, циано и трифлуорометил; или

кога Q е врска R^1 може исто така да е водород, каде што хетероциклил е 4-7 заситен, моноцикличен прстен кој има 1-3 прстен хетероатоми одбрани од азот, кислород и сулфур;

R^2 е одбран од C_{3-7}циклоалкил$(CH_2)_m$-, и C_{6-12}полициклоалкил$(CH_2)_m$- (каде што циклоалкил и полициклоалкил прстените евентуално содржат 1 или 2 прстен атоми независно одбрани од азот, кислород и сулфур; m е 0, 1 или 2 и прстените се евентуално супституирани од 1, 2 или 3 супституенти независно одбрани од R^6);

R^3 е одбран од водород, C_{1-4}алкил C_{3-5}циклоалкил и C_{3-5}циклоалкилметил;

R^2 и R^3 заедно со азотниот атом на кој се прикачени формираат заситен моно, бицикличен или мостест прстенест систем кој евентуално содржи 1 или 2 дополнителни прстен хетероатоми одбрани од азот, кислород и сулфур и кој е евентуално кондензиран до заситен, делумно заситен или незаситен моноцикличен прстен каде што резултирачкиот прстенест систем е евентуално супституиран од 1, 2 или 3 супституенти независно одбрани од R^7;

R^4 е независно одбран од хало, C_{1-2}алкил, циано, C_{1-2}алкокси, и трифлуорометил;

R^8 и R^7 се независно одбрани од хидроксил, хало, оксо, карбокси, циано, трифлуорометил, R^9, R^9O-, R^9CO-, R^9C(O)O-, R^9CON($R^{9'}$)-, ($R^{9'}$)($R^{9''}$)NC(O)-, ($R^{9'}$)($R^{9''}$)N-, $R^{9'}$S(O)$_a$- каде што a е 0 до 2, $R^{9'}$OC(O)-, ($R^{9'}$)($R^{9''}$)NSO_2-, R^9SO_2N($R^{9'}$)-, ($R^{9'}$)($R^{9''}$)NC(O)N($R^{9''}$)-, фенил и хетероарил [каде што фенил и хетероарил групите се евентуално соединети со фенил, хетероарил или заситен или делумно-заситен 5- или 6- член прстен кој евентуално содржи 1, 2 или 3 хетероатоми независно одбрани од азот, кислород и сулфур и резултантниот прстенест систем е евентуално супституиран од 1, 2 или 3

супституенти независно одбрани од C_{1-4}алкил, хидроксил, циано, трифлуорометил, трилфуоромокси, хало, C_{1-4}алкокси, C_{1-4}алкоксиС$_{1-4}$алкил, C_{1-4}алкоксиС$_{1-4}$алкил, амино, N-C_{1-4}алкиламино, ди-N,N-(C_{1-4}алкил) амино, N-C_{1-4}алкилкарбамоил, ди-N,N-(C_{1-4}алкил)карбамоил, C_{1-4}алкилS(O)$_r$-, C_{1-4}алкилS(O)$_r$С$_{1-4}$алкил (каде што r е 0, 1 и 2)]; каде што хетероарил, само доколку поинаку не е назначено, е целосно незаситен, моноцикличен прстен кој содржи 5 или 6 атоми од кои барем 1, 2 или 3 прстен атоми се независно одбрани од азот, сулфур или кислород, кои може, доколку поинаку не е назначено, да е поврзан со јаглерод

R^9 е независно C_{1-3}алкил евентуално супституиран од 1, 2 или 3 супституенти независно одбрани од хидроксил, хало, C_{1-4}алкокси, карбокси и циано;

R^9, $R^{9'}$ и $R^{9''}$ се независно одбрани од водород и C_{1-3}алкил евентуално супституиран од хидроксил, хало, C_{1-4}алкокси, карбокси или циано);

p е 0, 1 или 2;

или X е -O(CH_2)$_q$-, -S(CH_2)$_q$- или -N(R^{12})(CH_2)$_q$- каде што R^{12} е водород, C_{1-3}алкил или C_{1-3}алканоил и q е 0 или 1; и

Y е:

1) C_{3-7}циклоалкидил прстен, фенилен прстен, адамантдиил група, 5-7 член заситен хетероцикличен прстен (поврзан со прстенест јаглероден атом) кој содржи 1 или 2 прстенести хетероатоми одбрани од азот, кислород и сулфур, или -[C(R_x)(R_y)]$_v$-(каде што R_x и R_y заедно со јаглеродниот атом на кој се прикачени формираат C_{3-7}циклоалкидил прстен и v е 1, 2, 3, 4 или 5) и кога v е повеќе од 1 -[C(R_x)(R_y)]$_v$- групата може евентуално да е прекината од -O-, -S- или -N(R^{20})- група каде што R^{20} е водород или C_{1-3}алкил; или

2) -X-Y- заедно претставува група со формулата:

каде што:

прстен А е поврзан со пиридин групата и -(Z)$_t$[C(R^{13})(R^{14})]$_e$- е поврзан со карбокси групата; и

А е 4-7 член моно-, би- или спиро хетероцикличен прстен систем вклучува пиперазинил, пиперидинил и морфолинил кој содржи прстенест азотен атом преку кој е поврзан со пиридин прстенот и дополнително евентуално еден друг прстенест хетероатом одбран од азот, кислород и сулфур;

Z е -O-, -S- или -N(R^{16})- каде што R^{16} е водород, C_{1-3}алкил или C_{1-3}алканоил;

t е 0 или 1 под услов да кога s е 0 тогаш t е 0;

R^{10} е независно одбрано од C_{1-3}алкил, C_{2-3}алкенил, C_{2-3}алкинил, хидрокси, хало, оксо, циано, трифлуорометил, C_{1-3}алкокси, C_{1-3}алкилS(O)$_n$- (каде што n е 0, 1, 2 или 3), R^{11}CON($R^{11'}$), ($R^{11'}$)($R^{11''}$)NC(O)-, $R^{11'}$OC(O)- и ($R^{11''}$)NSO$_2$- (каде што R^{11} е C_{1-3}алкил евентуално супституиран од хидроксил, хало или циано; и

R^{11} и $R^{11'}$ се независно одбрани од водород и C_{1-3}алкил евентуално супституиран од хидроксил, хало, C_{1-3}алкокси, карбокси или циано) или $R^{11'}$ и $R^{11''}$ заедно со азотниот атом на кој тие се прикачени формираат 4-7 член прстен;

u е 0, 1 или 2;

R^{13} и R^{14} се независно одбрани од водород и C_{1-3}алкил или R^{13} и R^{14} можат заедно со јаглеродниот атом на кој тие се прикачени да формираат C_{3-7}циклоалкил прстен; и

s е 0, 1 или 2;

или негова фармацевтски-прифатлива сол или ин виво хидролизирачки естер;

под услов соединението да не е:

{(3S)-1-[5-(адамантан-1-илкарбамоил) пиридин-2-ил]пиперидин-3-ил}оцетна киселина; или

{(3S)-1-[5-(циклохексилкарбамоил)-6-(пиперазин-1-ил)пиридин-2-ил]пиперидин-3-ил}оцетна киселина;

или негова фармацевтски-прифатлива сол или ин виво хидролизирачки естер.

Има уште 15 патентни барања.

(51) **C 07C 317/22,**
A 61K 31/192,
A 61P 11/00
(21) 2010/238
(96) 05/10/2006 EP06794649.1
(97) 04/08/2010 EP1937633
(11) **903904**
(13) **T1**
(22) 07/09/2010
(45) 29/02/2012

(73) **AstraZeneca AB**
151 85 Sodertalje , SE
(74) БИНПРО ДООЕЛ СКОПЈЕ
ул. ''Ленинова'' бр.15а-13, 1000, Скопје
(72) THOM, Stephen;
DICKINSON, Mark;
LUKER, Timothy, Jon and
MOHAMMED, Rukhsana, Tasneem

(54) **ДЕРИВАТИ НА БИФЕНИЛОКСИОЦЕТНА КИСЕЛИНА ЗА ТРЕТИРАЊЕ РЕСПИРАТОРНО ЗАБОЛУВАЊЕ**

(57) 1. Соединение со формулата (I) негова фармацевтски прифатлива сол:

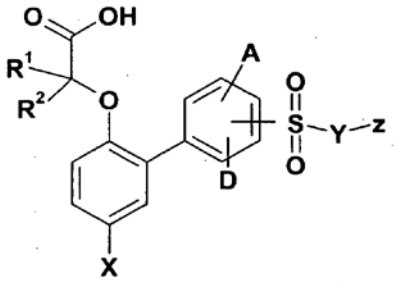

(I)

назначено со тоа што:

A и D се независно одбрани од водород, халоген, нитрил, C_{1-3} алкил, C_{1-3} алкокси, каде што последните 2 групи можат евентуално да бидат супституирани од еден или повеќе халоген атоми;

X е халоген, или C_{1-3} алкил кој е евентуално супституиран од еден или повеќе халоген атоми;

Y е врска;

Z е арил или хетероарил евентуално супституиран од еден или повеќе одбрани од халоген, нитрил, C_{1-6} алкил, C_{1-6} алкокси, SO_2C_{1-6}алкил, хетероарил; последните четири групи можат евентуално да бидат супституирани од халоген атоми, нитрил или SO_2C_{1-6}алкил;

R^1 и R^2 независно претставуваат водороден атом, или C_{1-3} алкил група;

или

R^1 и R^2 заедно можат да формираат 3-8 член прстен кој евентуално содржи еден или повеќе атоми одбрани од O, S, NR^3 и самиот евентуално супституиран од еден или повеќе C_1-C_3 алкил; и

R^3 е водород или C_{1-6} алкил.

Има уште 21 патентно барање.

(51) **C 07D 239/84,** (11) **903878**
A 61K 31/517, (13) **T1**
A 61P 25/28 (22) 15/10/2010
(21) 2010/278 (45) 29/02/2012
(30) 20040599810P 06/08/2004 US
(96) 08/08/2005 EP05780525.1
(97) 29/09/2010 EP1789398
(73) **Janssen Pharmaceutica NV**
Turnhoutseweg 30 2340 Beerse, BE
(74) БЕРИН Д.О.О. СКОПЈЕ
ул."Македонија" бр.27/2/22, 1000 Скопје
(72) BISHOFF, Francois, Paul;
BRAEKEN, Mirelle;
PIETERS, Serge, Maria, Aloysius;
MERCKEN, Marc, Hubert;
DE WINTER, Hans, Louis, Jos and
BERTHELOT, Dieder, Jean-Claude

(54) **2-АМИНО-КИНАЗОЛИН ДЕРИВАТИ КОИ СЕ КОРИСТАТ КАКО ИНХИБИТОРИ НА B-СЕКРЕТАЗА**

(57) 1. Соединение со формула (III)

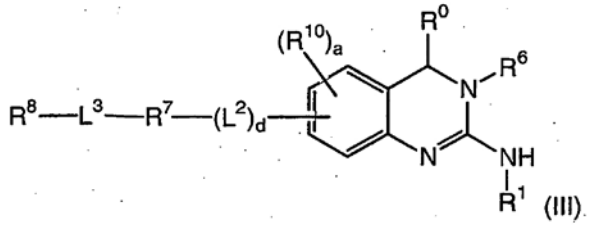

(III)

каде што

R^0 е избран од групата која се состои од водород, метил и CF_3 ;

R^1 е избран од групата која се состои од водород, хидрокси, метил, етил, трифлуорометил, 2-2-2-трифлуороетил, метокси, етокси и метил-карбонил;

R^6 е избран од групата која се состои од C_{1-6} алкил и C_{1-8} алкил супституиран со хидрокси;

d е цел број од 0 до 1;

L^2 е избран од групата која се состои од -O-, $-S(O)_{0-2}$ и $-NR^Q-$; кадешто R^Q е избран од групата која се состои од водород и C_{1-4} алкил;

R7 е избран од групата која се состои од циклоалкил, циклоалкил-C_{1-4}алкил, арил, C_{1-4}алкил-арил, арил-C_{1-4}алкил, делумно незаситен карбоциклил, делумно незаситен карбоциклил-C_{1-4}алкил, хетероарил, хетероарил-C_{1-4}алкил, хетероциклоалкил и хетероциклоалкил-C_{1-4}алкил;

кадешто арилот, циклоалкилот, делумно незаситениот карбоциклил, хетероарил или хетероциклоалкилната група, било сама или како дел од супституирана група, е опционално супституиран со еден или повеќе супституенти независно избран од групата која се состои од C_{1-4}алкил, C_{1-4}алкокси, C_{1-4}алкил супституиран со халоген, C_{1-4}алкокси супституиран со халоген, C_{1-4}алкил супституиран со хидрокси, хидрокси, карбокси, цијано, нитро, амино, C_{1-4}алкиламино, ди(C_{1-4}алкил)амино, 5-тетразолил и 1-(1,4-дихидро-тетразол-5-он);

L^3 е избран од групата која се состои од -O-, -S-, -C(O)-, -C(S)-, -C(O)O-, -OC(O)-, $-NR^A-$, -N(CN)-, $-NR^A-C(O)-$, $-C(O)-NR^A-$, $-NR^A-C(S)-$, $-C(S)-NR^A-$, $-NR^A-SO_2-$, $-SO_2-NR^A-$, $-NR^A-SO-$, $-SO-NR^A$, $-NR^A-C(O)O-$, $-OC(O)-NR^A-$,$-O-SO_2-NR^A-$, $-NR^A-SO_2-O-$, $-NR^A-C(O)-NR^B-$, $-NR^A-C(S)-NR^B-$ и $-NR^A-SO_2-NR^B-$;

кадешто секој R^A и R^B е независно избрани од групата која се состои од водород, C_{1-8}алкил, C_{1-4}алкил супстититуиран со хидрокси, C_{1-4}алкил супстититуиран со C_{1-4}аралкилокси, циклоалкил, арил, хетероарил, хетероциклоалкил, циклоалкил-C_{1-4}алкил, C_{1-4}аралкил, хетероарил-C_{1-4}алкил-, хетероциклоалкил-C_{1-4}алкил- и спиро-хетероциклил;

кадешто циклоалкилот, арилот, хетероарилот, хетероциклоалкилот или спирохетероциклилот, било сам или како дел од супституирана група, е опционално супституиран со еден или повеќе супституенти независно избрани од групата која се состои од халоген, хидрокси, оксо, карбокси, C_{1-4}алкил, C_{1-4}алкокси, C_{1-4}алкокси-карбонил, нитро, цијано, амино, C_{1-4}алкиламино, ди(C_{1-4}алкил)амино, $-SO_2-N(R^CR^D)$, 5-тетразолил и 1-(1,4-дихидро-тетразол-5-он);

кадешто секој R^C и R^D е независно избран од групата која се состои од водород и C_{1-4}алкил;

R^8 е избран од групата која се состои од C_{1-10}алкил, циклоалкил, арил, бифенил, делумно незаситен карбоциклил, хетероарил, хетероциклоалкил, циклоалкил-C_{1-4}алкил, C_{1-4}аралкил, делумно незаситен карбоциклил-C_{1-4}алкил, хетероарил-C_{1-4}алкил, хетероциклоалкил-C_{1-4}алкил и спиро-хетероциклил;

кадешто C_{1-10} алкил, циклоалкил, арил, делумно незаситениот карбоциклил, хетероарилот, хетероциклоалкилот и спиро-хетероциклилот; било сам или како дел од супституирана група е опционално

супституиран со еден или повеќе супституенти независно избрани од групата која се состои од халоген, хидрокси, оксо, карбокси, -C(O)-C_{1-4} алкил, -C(O)-C_{1-4}аралкил, -C(O)O-C_{1-4}алкил, -C(O)O-C_{1-4}аралкил, -C_{1-4}алкил-C(O)O-C_{1-4}алкил, -C_{1-4}алкил-S-C_{1-4}алкил, -C(O)-N($R^L R^M$), -C_{1-4}алкил-C(O)-N($R^L R^M$), -NR^L-C(O)-C_{1-4}алкил, -SO_2-C_{1-4}алкил, -SO_2-арил, -SO_2-N($R^L R^M$),-C_{1-4}алкил-SO_2-N($R^L R^M$), C_{1-4}алкил, флуоро супституиран C_{1-4} алкил, хидрокси супституиран C_{1-4} алкил, карбокси супституиран C_{1-4}алкил, C_{1-4} алкокси, флуоро супституиран C_{1-4} алкокси, нитро, цијано, амино, C_{1-4} алкиламино, ди(C_{1-4}алкил)амино, фенил и хетероарил;

кадешто фенилот или хетероарилот е опционално супституиран со еден или повеќе супституенти независно избран од групата составена од халоген, хидрокси, оксо, карбокси, C(O)O-C_{1-4}алкил, C(O)-C_{1-4}алкил, C_{1-4}алкил, флуоро супституиран C_{1-4}алкил, C_{1-4}алкокси, нитро, цијано, амино, C_{1-4} алкиламино и ди(C_{1-4}алкил)амино;

кадешто секој R^L и R^M е независно избран од групата составена од водород и C_{1-4}алкил и циклоалкил;

а е цел број од 0 до 3;

секој R^{10} е независно избран од групата составена од хидрокси, халоген, C_{1-4}алкил, C_{1-4}алкокси, халоген супституиран C_{1-4}алкил, халоген супституиран C_{1-4}алкокси, C(O)-$NR^V R^W$, -SO_2-$NR^V R^W$, -C(O)-C_{1-4}алкил и -SO_2-C_{1-4}алкил;

кадешто секој R^v и R^w е независно избран од групата составена од водород и C_{1-4} алкил; алтернативно R^v и R^w се земени заедно со N атомот кон којшто се сврзани за да формираат 5 до 6 заситен член, делумно незаситен или ароматична прстенеста структура;

со тоа што халогените на халогенот супституиран C_{1-4} алкил или халоген супституиран C_{1-4} алкокси се избрани од групата составена од хлор и флуор;

или негова фармацевтски прифатлива сол.

Има уште 16 патентни барања.

(51) **A 61K 9/20, 9/32** (11) **903890**
(13) **T1**
(21) 2010/279 (22) 18/10/2010
(45) 29/02/2012
(30) 20040573881P 24/05/2004 US
(96) 14/04/2005 EP05735411.00
(97) 28/07/2010 EP1753395
(73) **Warner Chilcott Company, LLC**
P.O Box 1005 Union Street KM I.I. Fajardo Puerto Rico 00738-1005, PR
(74) БЕРИН Д.О.О. СКОПЈЕ
ул."Македонија" бр.27/2/22, 1000 Скопје
(72) DANSEREAU, Richard, John and
BURGIO, David, Ernest, Jr.

(54) **ЕНТЕРИЧНА ЦВРСТА ОРАЛНА ДОЗИРНА ФОРМА НА БИФОСФОНАТ КОЈА ШТО СОДРЖИ ХЕЛИРАЧКИ АГЕНС**

(57) 1. Орална дозирана форма на фармацевтски состав којшто содржи:

а) бисфосфонат избран од ризедронат и соли, естери, хидрати, хемихидрати, полиморфи и негови раствори и комбинации;

б) од 75мг до 250мг на динатриум ЕДТА и

в) ентерично обвиткување коешто обезбедува ослободување на бифосфонатите и ЕДТА во долниот гастроинтестинален тракт кај цицачи;

кадешто моларниот однос на динатриум ЕДТА со бифосфонатите е барем 2:1.

Има уште 8 патентни барања.

(51) **G 01N 33/68, C 07K 16/22** (11) **903885**
(13) **T1**
(21) 2010/280 (22) 18/10/2010
(45) 29/02/2012
(30) 19970833504 07/04/1997 US and 19970908469 06/08/1997 US
(96) 03/04/1998 EP06024703.8
(97) 23/05/2007 EP1787999

(73) **Genentech, Inc.**
1 DNA Way, South San Francisco, CA 94080-4990, US
(74) МАРГАРИТА ПЕКЕВСКА, адвокат
ул. „Народен Фронт" 21/4-5 1000 Скопје
(72) Baca, Manuel;
Chen, Yvonne Man-Yee;
Presta, Leonard G.;
Wells, James A. and
Lowman, Henry B.

(54) **АНТИТЕЛА НА АНТИ-ВАСКУЛАРНО ЕНДОТЕЛНО РАСТЕЧКИ ФАКТОР**

(57) Човечко анти-васкуларно ендотелен растечки фактор антитело за употреба во in vivio дијагностичко испитување, кадешто антителото спречува VEGF-индуцирана антигиогенеза in vivo и/или врзува човечки VEGF со Kd вредност од не повеќе од 1x10-8M и/или има ED50 вредност од не повеќе од 5nM за спречување VEGF-индуцирана пролиферација на ендотелни клетки in vitro, антителото имајќи тешко врзлив вариабилен домен вклучувајќи ги консензуалната рамка на региони на човечка тешко врзлива подгрупа III како што е прикажано во SEQ ID NO: 11 и хипервариабилните региони CDRH1, CDRH2 и CDRH3, имајќи ги следниве амино киселински секвенции:

CDRH1: $GYX_1X_2X_3X_4YGX_5N$ (SEQ ID NO: 117), кадешто X_1 е D, T или E, X_2 е F, W или Y, X_3 е T, Q, G или S,

$X4_4$ е H или H и X_5 е M или I;

CDRH2: $WINTX_1TGEPTYAADFKR$ (SEQ ID NO: 118), кадешто X_1 е Y или W; и

CDRH3: $YPX_1YX_2X_3X_4X_5HWYFDV$ (SEQ ID NO: 119), кадешто X_1 е H или Y, X_2 е Y, R, K, I, T, E или W, X_3 е

G, N, A, D, Q, E, T, K или S, X4 е S, T, K, Q, N, R, A, E или G и X_5 е S или G; и имајќи лесно врзлив вариабилен домен консензуалната рамка на региони на човечка kappa лесно врзлива подгрупа I како што е прикажано во SEQ ID NO: 12 и хипервариабилни региони CDRL21, CDRL2 и CDRL3, имајќи ги следниве амино киселински секвенци:

CDRL1: $X_1AX_2X_3X_4X_5SNYLN$ (SEQ ID NO: 121), кадешто X_1 е R или S, X_2 е S, X_2 е S или N, X_3 е Q или E, X_4 е Q или

D и X5 е I или L;

CDRL2: FTSSLHS (SEQ ID NO: 122);

CDRL3: $QQYSX_1X_2PWT$ (SEQ ID NO: 123), каде што X_1 е T, A или N и X_2 е V или T,

каде што спореден со SEQ ID NO: 11 тешко врзлив вариабилен домен има замена на било кое или повеќе од следниве остгатоци на консензуалната рамка на региони: 37H, 49H, 67H, 69H, 71H, 73H, 75H, 76H, 78H и 94H, и кадешто споредено со SEQ ID NO: 12 лесно врзливиот вариабилен домен или има заменител на, и само на остатокот 46L на консензуалната рамка на региони или има заменители на остатоците 4L и 46L на консензуалната рамка на региони, кадешто нумерирањето на остатоците е како што е прикажано во Сл. 1.

Има уште 28 патентни барања.

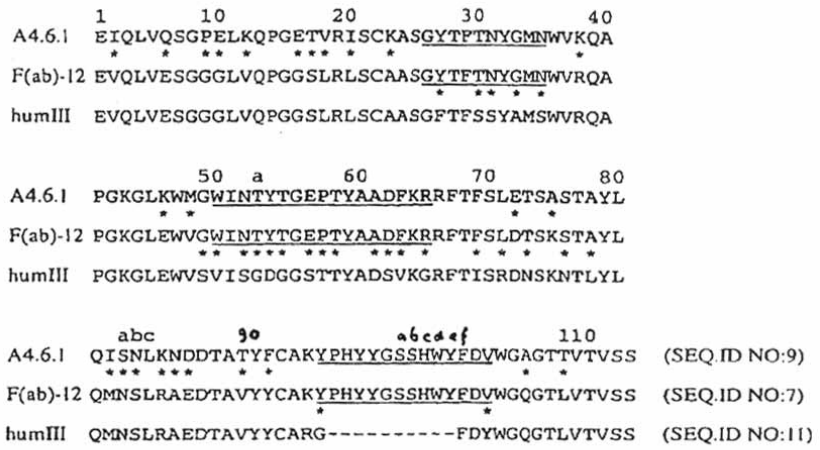

СЛ.-1А

(51) **C 07D 401/04,** (11) **903892**
A 61K 31/498, (13) **T1**
A 61P 25/04, (22) 19/10/2010
C 07D 451/14, (45) 29/02/2012
471/04, 471/08
(21) 2010/281
(30) 20070880955P 16/01/2007 US and
20070930035P 11/05/2007 US
(96) 15/01/2008 EP08727696.0
(97) 22/09/2010 EP2076506
(73) **Shionogi &Co., Ltd. and**
Purdue Pharma L.P.
1-8, Doshomachi 3-chome Chuo-ku Osaka-shi, Osaka 5410045, JP and
1 Stamford Forum, 8th Floor Stamford, CT 06901-3431, US
(74) БИНПРО ДООЕЛ СКОПЈЕ
ул. ''Ленинова'' бр.15а-13, 1000, Скопје
(72) BABA, Yoshiyasu;
BROWN, Kevin C.;
GOEHRING, R.Richard and
TSUNO, Naoki

(54) **ХЕТЕРОЦИКЛИЧНО-СУПСТИТУИРАНИ ПИПЕРИДИНИ КАКО ORL-1 ЛИГАНДИ**

(57) 1. Соединение со формулата (I):

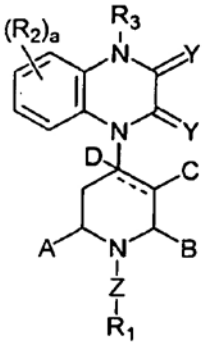

(I)

или негов фармацевтски прифатлив дериват ***назначен со тоа што***:

секое R_2 е независно одбрано од:

(а) -хало, -CN, $-NO_2$, $-OT_3$, $-C(O)T_3$, $-C(O)OT_3$, $УC(O)N(T_1)(T_2)$, $-S(O)_3H$, $УS(O)T_3$, $УS(O)_2T_3$, $-S(O)_2N(T_1)(T_2)$, $-N(T_1)(T_2)$, $-N(T_3)C(O)T_3$, $УN(T_3)C(O)N(T_1)(T_2)$, $УN(T_3)S(O)_2T_3$, или $-N(T_3)S(O)_2N(T_1)(T_2)$; или

(б) $-(C_1-C_6)$алкил, $-(C_2-C_6)$алкенил, $-(C_2-C_6)$алкинил, $-(C_1-C_6)$алкокси, $-(C_3-C_7)$циклоалкил, $У(C_6-C_{14})$бициклоалкил, $-(C_8-C_{20})$трициклоалкил, $-(C_5-C_{10})$циклоалкенил, $-(C_7-C_{14})$бициклоалкенил, $-(C_8-C_{20})$трициклоалкенил, У(5- или 6-член)хетероцикл, или -(7- до 10-член) бициклохетероцикл, секое од нив е несупституирано или супституирано со 1, 2 или 3 независно одбрани R8 групи; или

(с) фенил, -нафталенил, $-(C_{14})$арил, или -(5- или 6-член)хетероарил, секое од нив е несупституирано или супституирано со 1, 2 или 3 независно одбрани R_7 групи;

а е цел број одбран од 0, 1 или 2;

R_3 е одбрано од:

(а) -H; или

(б) $-(C_1-C_6)$алкил, $-(C_2-C_6)$алкенил, $-(C_2-C_6)$алкинил, $-O(C_1-C_6)$алкил, $УO(C_2-C_6)$алкенил, $-O(C_2-C_6)$алкинил, $-(C_3-C_7)$циклоалкил, $-(C_3-C_7)$циклоалкенил, $-(C_3-C_7)$циклоалкокси, $-(C_6-C_{14})$бициклоалкил, $-(C_8-C_{20})$трициклоалкил, $-(C_5-C_{10})$циклоалкенил, $-(C_7-C_{14})$бициклоалкенил, $-(C_8-C_{20})$трициклоалкенил, -(3- до 7-член)хетероцикл, или -(7- до 10-член)бициклохетероцикл, секое од нив е несупституирано или супституирано со 1, 2 или 3 независно одбрани R_8 групи; или

(в) фенил, -нафталенил, $-(C_{14})$арил, или У(5- до 10-член)хетероарил, , секое од нив е несупституирано или супституирано со 1, 2 или 3 независно одбрани R_7 групи; или

(г) $-(C_1-C_6)$алкил(=O)W_1, $-(C_1-C_6)$алкил(=NH)W_1, $-C(O)OV_1$, $УC(O)N(V_1)_2$, $УS(O)_2N(V_1)_2$, или $УS(O)_2(C_1-C_6)$алкил; или

(д) $-(C_1-C_4)$алкил супституиран со 1, 2 или 3 супституенти независно одбрани од $-(C_3-C_7)$циклоалкил, $-(C_3-C_7)$циклоалкенил, $-(C_3-C_7)$циклоалкокси, $-(C_6-C_{14})$бициклоалкил, $-(C_8-C_{20})$трициклоалкил, $-(C_5-C_{10})$циклоалкенил, $-(C_7-C_{14})$бициклоалкенил, $У(C_8-C_{20})$трициклоалкенил, -(3- до 7-член)хетероцикл, -(7- до 10-член)бициклохетероцикл, Уфенил, -нафталенил, $-(C_{14})$арил, или У(5- до 10-член)хетероарил; или

(ѓ) $-(C_1-C_3)$алкил супституиран со супституент одбран од $-N(R_6)_2$, $УS(O)_2N(V_1)_2$, $-N(R_9)C(O)W_1$, $УN(R_9)S(O)_2W_1$, и $-C(O)N(V_1)_2$;

секое W1 е независно одбрано од:

(а) -H, $-(C_1-C_6)$алкил, $-(C_3-C_7)$циклоалкил, $УO(C_1-C_6)$алкил, $-(C_3-C_7)$циклоалкокси, $-CH_2CH_2OH$, $УN(R_6)_2$; или

(б) У(5- или 6-член)хетероарил евентуално супституиран со 1, 2 или 3 независно одбрани $-(C_1-C_6)$алкил;

секое V_1 е независно одбрано од -H, $-(C_1-C_6)$алкил, $У(C_3-C_7)$циклоалкил, фенил, или бензил;

секое Y е независно одбрано од O или S;

A и B се независно одбрани од:

(а) -H, -CN, -C(O)OT$_3$, -C(O)N(T)$_1$(T$_2$), У(C$_3$-C$_{12}$)циклоалкил, -(C$_3$-C$_{12}$)цикло-алкокси, У(C$_1$-C$_6$)алкил, -(C$_2$-C$_6$)алкенил, -(C$_2$-C$_6$)алкинил или -(C$_1$-C$_6$)алкокси, секое од истите У(C$_3$-C$_{12}$)циклоалкил, -(C$_3$-C$_{12}$)циклоалкокси, -(C$_1$-C$_6$)алкил, -(C$_2$-C$_6$)алкенил или У(C$_2$-C$_6$)алкинил е несупституиран или супституиран со 1 или 2 супституенти независно одбрани од -OH, УS(O)$_2$NH$_2$, УN(R$_6$)$_2$, =NR$_6$, УC(O)OT$_3$, -C(O)N(R$_6$)$_2$, УN(R$_6$)C(O)R$_9$ и У(5- или 6-член) хетероцикл или 1, 2 или 3 независно одбран -хало; или

(б) A-B заедно формираат (C$_2$-C$_6$)мост, кој е несупституиран или супституиран со 1, 2 или 3 независно одбрани R$_8$ групи, и кој мост евентуално содржи УHC=CH- во рамките на (C$_2$-C$_6$)мостот; каде што пиперазин прстенот кој е соединет со фенил групата може да е во ендо- или ексо- конформацијата во однос на A-B мостот; или

(в) A-B заедно формираат -CH$_2$-N(R$_a$)-CH$_2$- мост,

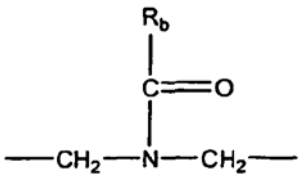

мост, или

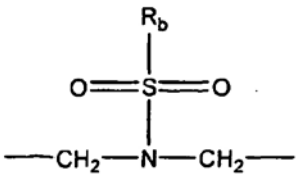

мост;

каде што пиперазин прстенот кој е соединет со фенил групата може да е во ендо- или ексо- конформацијата во однос на A-B мостот;

R$_a$ е одбрано од -H, -(C$_1$-C$_6$)алкил, -(C$_3$-C$_7$)циклоалкил, УCH$_2$УC(O)-R$_c$, У(CH$_2$)УC(O)-OR$_c$, У(CH$_2$)УC(O)-N(R$_c$)$_2$, -(CH$_2$)$_2$-O-R$_c$, -(CH$_2$)$_2$-S(O)$_2$-N(R$_c$)$_2$, F$_c$, или У(CH$_2$)$_2$-N(R$_c$)S(O)$_2$-R$_c$;

R$_b$ е одбрано од:

(а) -H, -(C$_1$-C$_6$)алкил, -(C$_3$-C$_7$)циклоалкил, -(3- до 7-член)хетероцикл, УN(R$_c$)2, -N(R$_c$)-(C$_3$-C$_7$)циклоалкил, или -N(R$_c$)-(3- до 7-член) хетероцикл; или

(б) -фенил, -нафталенил, или-(5- или 6-член) хетероарил, секое од нив е несупституирано или супституирано со 1, 2 или 3 независно одбрани R$_7$ групи; или

(в) -N(R$_c$)-фенил, -N(R$_c$)-нафталенил, УN(R$_c$)-(C14)арил, или УN(Rc)-(5- до 10-член) хетероарил, секое од нив е несупституирано или супституирано со 1, 2 или 3 независно одбрани R$_7$ групи;

секое R$_c$ е независно одбрано од -H или -(C$_1$-C$_4$)алкил;

C е одбрано од -H, -хало, -CN, -OT$_3$, -C(O)OT$_3$, -C(O)N(T)$_1$(T$_2$), -(C$_3$-C$_{12}$)циклоалкил, -(C$_3$-C$_{12}$)циклоалкокси, -N(R$_6$)$_2$, -N(R$_6$)C(O)R$_9$, -NR$_6$SO$_2$N(R$_6$)$_2$, УNR$_6$УC(=NR$_6$)N(R$_6$)$_2$, -(C$_1$-C$_6$)алкил, -(C$_2$-C$_6$)алкенил, или -(C$_2$-C$_6$)алкинил, секое од истите У(C$_1$-C$_6$)алкил, -(C$_2$-C$_6$)алкенил или У(C$_2$-C$_6$)алкинил е несупституирано или супституирано со 1 или 2 супституенти независно одбрани од -OH, -S(O)$_2$NH$_2$, УN(R$_6$)$_2$, =NR$_6$, УC(O)OT$_3$, УC(O)N(R$_6$)$_2$, УN(R$_6$)C(O)R$_9$ и У(5- или 6-член) хетероцикл или од 1 до 3 независно одбрани Ухало;

испрекинатата линија во пиперидинот или мостестиот пиперидин централен прстен го означува присуството или отсуството на врска, и кога испрекинатата линија го означува присуството на врска тогаш D е отсустно, во спротивно D е:

(а) -H, -CN, -C(O)OT$_3$, или -C(O)N(T$_1$)(T$_2$); или

(б) -(C$_1$-C$_{10}$)алкил кое е несупституирано или супституирано со 1, 2 или 3 независно одбрани R$_8$ групи, и, евентуално, во која било која D група јаглеродниот атом врзан директно за пиперидинот или мостестиот пиперидин централен прстен, е независно заменет од O или S; или

(в) -фенил, -нафталенил, или -(5- или 6-член)хетероарил, секое од истите е несупституирано или супституирано со 1, 2 или 3 независно одбрани R$_7$ групи;

Z е врска;

R1 е одбрано од:

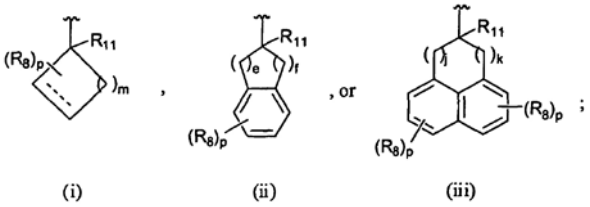

m е цел број одбран од 0, 1, 2, 3, 4, 5, 6 или 7;

e и f се секое цел број, каде што e е одбрано од 1, 2, 3, 4 или 5 и f е независно одбрано од 0, 1, 2, 3, 4 или 5 под услов да 2 ≤ (e + f) ≤ 5;

j и k се секое цел број независно одбран од 0, 1, 2, 3 или 4 под услов да 1 ≤ (j + k) ≤ 4;

секое T$_1$, T$_2$, и T$_3$ е независно -H или -(C$_1$-C$_{10}$)алкил кое е несупституирано или

супституирано со 1, 2 или 3 независно одбрани R_8 групи, и, евентуално, во кои било кој јаглероден атом е независно заменет од O или S, или T_1 и T_2 заедно можат да формираат 5- до 8-член прстен каде бројот на атоми во прстенот го вклучува азотниот атом за кој T_1 и T_2 се врзани, наведениот 5- до 8-член прстен е несупституиран или супституиран со 1, 2 или 3 независно одбрани R_8 групи и, евентуално, било кој јаглероден атом во наведениот 5- до 8-член прстен е независно заменет од O или S;

секое R_6 е независно одбрано од -H, -(C_1-C_6)алкил, или -(C_3-C_7)циклоалкил, или две R_6 групи прикачени на истиот азотен атом може да формираат 5- до 8-член прстен, бројот на атоми во прстенот го вклучува азотниот атом, во кој еден од прстенестите јаглеродни атоми е евентуално заменет од O или S;

секое R_7 е независно одбрано од -(C_1-C_4)алкил, -(C_2-C_6)алкенил, -(C_2-C_6)алкинил, -OR_9, УSR_9, УС(хало)$_3$, УСН(хало)$_2$, УСН$_2$(хало), УСN, Ухало, -N_3, -NO_2, УСН=NR_9, -NR_9OH, -C(O)OR_9, -OC(O)R_9, -OC(O)OR_9, УS(O)R_9, или УS(O)$_2R_9$;

секое R_8 е независно одбрано од -(C_1-C_4)алкил, -(C_2-C_6)алкенил, -(C_2-C_6)алкинил, -OR_9, УSR_9, УС(хало)$_3$, УСН(хало)$_2$, УСН$_2$(хало), УСN, охо, =S,-фенил, Ухало, УN_3, -NO_2, -CH=NR_9, -NR_9OH, -C(O)OR_9, -OC(O)R_9, -OC(O)OR_9, УS(O)R_9, или УS(O)$_2R_9$;

секое R_9 е независно одбрано од -H, -(C_1-C_6)алкил, -(C_2-C_6)алкенил, -(C_2-C_6)алкинил, -(C_3-C_8)циклоалкил, -(C_5-C_8)циклоалкенил, -фенил, -бензил, -(3- до 7-член)хетероцикл, -С(хало)$_3$, -СН(хало)$_2$, или -СН$_2$(хало);

секое p е цел број независно одбран од 0 или 1;

R_{11} е одбрано од -H, -C(O)OR_9, УС(O)N(R_6)$_2$, или -(C_1-C_4)алкил кое е несупституирано или супституирано со -OH, -(C_1-C_4)алкокси, -N(R_6)$_2$, -C(O)OR_9, или УС(O)N(R_6)$_2$; и

секое хало е независно одбрано од -F, -Cl, -Br, или -I и каде што фармацевтски прифатливиот дериват е одбран од групата: фармацевтски прифатлива сол, солват, радиоетикетиран, стереоизомер, енантиомер, диастереоизомер, други стереоизомерни форми, рацемска мешавина, геометриски изомер и/или таутомер.

Има уште 27 патентни барања.

(51) **C 07H 17/00,** (11) **903889**
A 61K 31/7048, 31/7052, (13) **T1**
A 61P 29/00, (22) 19/10/2010
C 07H 17/08 (45) 29/02/2012
(21) 2010/282
(30) 20050643841P 13/01/2005 US and
20050715828P 09/09/2005 US
(96) 13/01/2006 EP06727595.8
(97) 04/08/2010 EP1851236
(73) **Glaxo Group Limited**
Glaxo Wellcome House Berkeley Avenue, Greenford Middlesex, UB6 ONN, GB
(74) БЕРИН Д.О.О. СКОПЈЕ
ул."Македонија" бр.27/2/22, 1000 Скопје
(72) VELA, Vanja;
ALIHODZIC, Sulejman;
CULIC, Ognjen;
BOSNAR, Martina;
MARJANOVIC, Nikola;
LELIC, Dubravko;
MARUSIC-ISTUK, Zorica;
ERAKOVIC, Vesna;
BOSNJAK, Berislav;
HRVACIC, Boska;
TOMASKOVIC, Marija;
MUNIC, Vesna;
IVETIC, Vanesa;
HUTINEC, Antun;
KRAGOL, Goran and
LELJAK, Marija

(54) **МАКРОЛИДИ СО АНТИ-ВОСПАЛИТЕЛНА АКТИВНОСТ**

(57) 1. Соединение со формула (I)

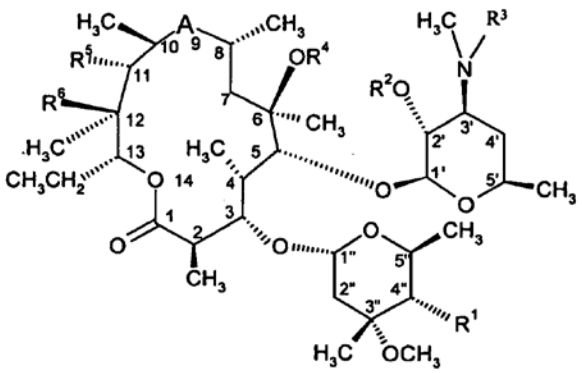

(I)

каде што

R^1 е $-OC(O)(CH_2)_nNR^8R^9$, $-O-(CH_2)_nNR^8R^9$, $-OC(O)N(R^7)(CH_2)_nNR^8R^9$,

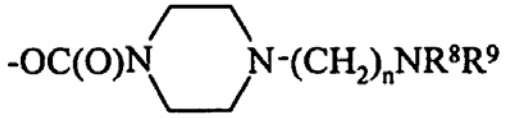

,

$-O(CH_2)_nCN$, $-OC(O)(CH_2)_nN(CH_2)_nNR^8R^9$, или $-OC(O)CH=CH_2$ под услов ако R^1 is $-OC(O)CH=CH_2$, R^3 не може да биде метил;

R^2 е водород или хидроксилна заштитна група;

R^4 е водород, C_{1-4} алкил или C_{2-6} алкенил;

R^5 е хидроксил, метокси група, $-OC(O)(CH_2)_nNR^8R^9$, $-O-(CH_2)_nNR^8R^9$, или $-O(CH_2)_nCN$;

R^6 е хидроксил; или

R^5 и R^6 земени заедно со интевенирачките атоми од цикличната група ја имаат следнава структура:

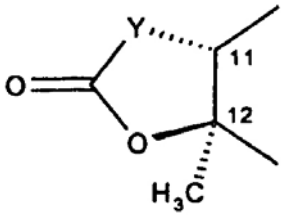

каде што Y е двовалентен радикал избран од $-CH_2-$, -CH(CN)-, -O-, $-N(R^7)-$ и $-CH(SR^7)-$;

R^7 е водород или C_{1-6} алкил;

R^8 и R^9 секој независно преставува водород, C_{3-7} циклоалкил, or C_{1-18} алкил, кадешто C_{1-18} алкилот е:

(i) неиспрекинат или испрекинат од страна 1-3 двовалентни радикални групи избрани од -O-, -S- and $-N(R^7)-$; и/или

(ii) несупституиран или супституиран од страна на 1-3 групи избрани од халоген, OH, NH_2, N-(C_1-C_6)алкиламино, N, N-ди(C_1-C_8-алкил)амино, CN, NO_2, OCH_3, C_{3-8} член не-ароматичен прстен којшто е заситен или незаситен, не-ароматичен хетероцикличен прстен којшто содржи 2 - 6 јаглеродни атоми којшто се заситени или незаситени и содржат од 1 - 2 хетероатоми избрани од кислород, сулфур и азот, алкилкарбонилалкокси и алкоксикарбониламино; или

R^8 и R^9 земени заедно со азот кон кого се прикачени формираат не-ароматичен хетероцикличен прстен којшто содржи 2 - 6 јаглеродни атоми којшто е:

(iii) заситен или незаситен и содржи од 0 или 1 дополнителен хетероатом избран од кислород, сулфур и азот; и/или

(iv) несупституиран или супституиран од 1 - 2 групи избрани од C_{1-5} алканоил и C_{1-6} алкил, кадешто C_{1-6} алкилот е неиспрекинат или испрекинат од 1-3 двовалентни радикални групи избрани од -O-, -S и -N(R^7)-, и/или се несупституирани или супституирани од 1-2 групи избрани од OH,NH_2, не-ароматичен хетероцикличен прстен којшто содржи 2 - 6 јаглеродни атоми и којшто е несупституиран или супституиран од група избрана од C_{1-4} алкил, хало, NH_2, OH, SH, C_{1-6} алкокси и C_{1-4} хидроксиалкил, C_{3-7} циклоалкил којшто е несупституиран или супституиран од група избрана од C_{1-4} алкил, хало, NH_2, OH, SH, C_{1-6} алкокси and C_{1-4} хидроксиалкил;

n претставува цел број од 1 до 8; и

а) А е двовалентен радикал избран од -C(O)-, -N(R^7)CH_2-, -CH_2N(R^7)-, -CH(OH)- и -C(=NOR^7)-; и R^3 е водород; или

б) А е двовалентен радикал избран од -NHC(O)-, -C(O)NH-; и R^3 е водород или несупституиран C_{1-4} алкил или C_{1-4} алкил супституиран во терминален јаглероден атом со CN или NH_2 група, или C_{1-5} алканоил;

или нивна фармацевтски прифатлива сол.

Има уште 22 патентни барања.

(51) **A 61K 9/36, 31/165,** A 61P 1/00, 25/20, 25/24, 3/04, 9/00
(11) **903883**
(13) **T1**
(22) 20/10/2010
(21) 2010/283
(45) 29/02/2012
(30) 20050012647 14/12/2005 FR
(96) 14/12/2006 EP06291919.6
(97) 21/07/2010 EP1800669
(73) **LES LABORATOIRES SERVIER**
12, Place de la Defense
92415 Courbevoie Cedex, FR
(74) ПЕТОШЕВИЌ ДОО ДРУШТВО ЗА ОСТВАРУВАЊЕ И ЗАШТИТА НА ИНТЕЛЕКТУАЛНА СОПСТВЕНОСТ СКОПЈЕ
п.факс: 301, ул. 29 Ноември 17-2/3М,
1000 Скопје
(72) Tharrault, Francois;
Wuthrich, Patrick;
Julien, Marc and
Pean, Jean-Manuel

(54) **ОРОДИСПЕРСИБИЛЕН ФАРМАЦЕВТСКИ СОСТАВ ЗА ОРАЛНА, ОРОМУКОЗНА ИЛИ СУБЛИНГВАЛНА АДМИНИСТРАЦИЈА НА АГОМЕЛАТИН**

(57) 1. Цврсто обложен ородиспресибилен фармацевтски состав на агомелатин, кој ***се карактеризира со тоа што*** се состои од:

- централно јадро или централен слој кој се состои од агомелатин и ексципиенси кои овозможуваат да се добие ородисперсибилна формулација,

- ородисперсибилен слој.

Има уште 18 патентни барања.

(51) **C 12N 15/86** (11) **903888**
(13) **T1**
(21) 2010/284 (22) 20/10/2010
(45) 29/02/2012
(30) 20060003036 28/11/2006 ES and
20070000882 03/04/2007 ES
(96) 28/11/2007 EP07858264.0
(97) 25/08/2010 EP2097533
(73) **Proyecto de Biomedicina Cima, S.L.**
Avenida. Pio XII, 22 Oficina 1
31008 Pamplona - Navarra, ES
(74) БЕРИН Д.О.О. СКОПЈЕ
ул."Македонија" бр.27/2/22, 1000 Скопје
(72) PRIETO VALTUENA, Jesus;
SMERDOU PICAZO, Cristian;
CASALES ZOCO, Erkuden;
RODRDUEZ MADOZ, Juan Roberto;
RAZQUIN ERRO, Nerea;
RUIZ GUILLEN, Marta and
CUEVAS LABRADOR, Yolanda

(54) **ВИРАЛЕН ВЕКТОР И НЕГОВА УПОТРЕБА**

(57) 1. Вирусен вектор којшто содржи репликат на Семлики шумски вирус (SFV), кадешто споменот репликат содржи: (i) нуклеотидна секвенца којашто го кодира SFV репликантниот ензим со мутации P718T и R649H во субединица nsp2, (ii) полинуклеотид којшто содржи избран ген, и (iii) полинуклеотид којшто содржи нуклеотидна секвенција којашто кодира хетерологен производ од интерес.

Има уште 14 патентни барања.

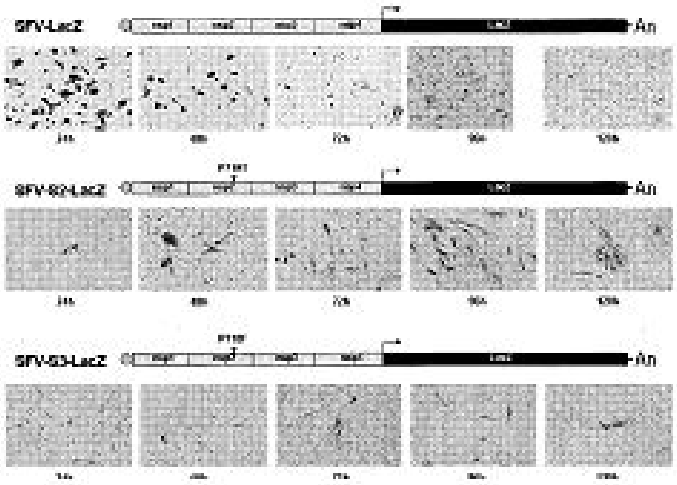

Слика 1

(51) **C 07K 7/06,**
A 61K 38/08, 38/10,
A 61P 1/16, 43/00,
C 12N 15/11
(11) **903887**
(13) **T1**
(22) 20/10/2010
(45) 29/02/2012
(21) 2010/285
(30) 20030002020 22/08/2003 ES
(96) 05/07/2004 EP04742049.2
(97) 01/09/2010 EP1669367
(73) **Proyecto de Biomedicina Cima, S.L.**
Avda. Pio XII, 22 Oficina 1
31008 Pamplona - Navarra, ES
(74) БЕРИН Д.О.О. СКОПЈЕ
ул."Македонија" бр.27/2/22, 1000 Скопје
(72) LASARTE SAGASTIBELZA, Juan Jose;
PRIETO VALTUENA, Jesus;
BORRAS CUESTA, Francisco;
DOTOR DE LAS HERRERIAS, Javier and
LOPEZ VAZQUEZ, Ana Belen

(54) **ПЕПТИДИ КОИШТО МОЖАТ ДА СЕ ВРЗАТ ЗА ТРАНСФОРМИРАЧКИОТ ФАКТОР НА РАСТ БЕТА 1 (TGF-BETA1)**

(57) 1. Пептид којшто ***се карактеризира со тоа што*** неговиот капацитет за врзување кон трансформирачкиот фактор за раст (TGF-β1), каде што аминокиселинската секвенција од споменатиот пептид е SEQ ID NO:17 или дел од пептидот со капацитет на врзување за TGF-β1, содржи помеѓу 9 и 14 последователни аминокиселини и нивни прифатливи фармацевтски соли.

Има уште 13 патентни барања.

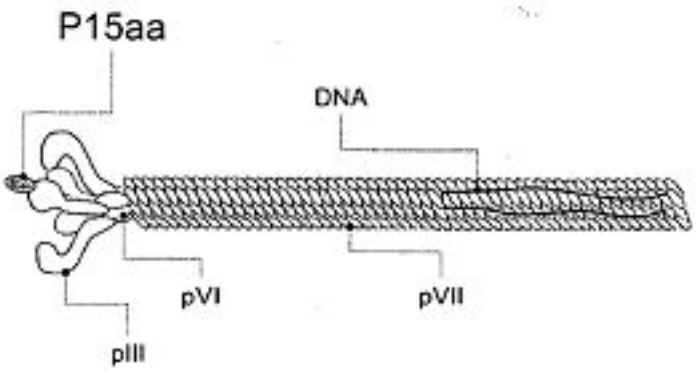

I

Слика 1

(51) **F 16L 21/04** (11) **903891**
(13) **T1**
(21) 2010/286 (22) 21/10/2010
(45) 29/02/2012
(30) 20050000337 04/03/2005 DK
(96) 02/03/2006 EP06706095.4
(97) 01/09/2010 EP1864049

(73) **Aage V.Kjars Maskinfabrik A/S**
Sondergade 3, 8464 Galten, DK
(74) ВАЛЕНТИН ПЕПЕЉУГОСКИ, АДВОКАТ
Ул."Вељко Влаховиќ" 4/ 1-1, 1000, Скопје

(54) **СПОЈКА ЗА ЦЕВКИ**

(57) 1. Спојка за цевки (1), каде што, истата опфаќа:

- кружен ракав (2) кој има најмалце еден крај за воведување кој е обликуван така да во него може да влезе крај од некоја цевка, ама така што да се воведува во насока на воведувањето (I), при што спомнатиот ракав содржи раб (4) кој има крај на предната страна (6) кој е шилест во насоката на воведувањето на цевката,

- кружно средство за затегнивање (13) кое има предна страна за затегнување (24) која је свртена према надворешната предна страна на цевката,

- кружно еластично средство за затворање (12) кое са наоѓа помеѓу работ (4) и средството за затегнување (13) кога се посматра во аксијална насока,

- кружно средство за притисок (8), и

- средство за прицврстување од типот штраф/матица за поместување на ракавот (2) и на средството за притисок (8) еден према другиот со цел да се помести предната страна за затегнување од средството за затегнување (13) и самото средство за затворање (12) спрема внатре така што дојде до затегнување и до затворање, при што надворешната предна страна на цевката ***се карактеризирана со тоа што*** средството за притисок (8) е поделено на бројни одвоени прстенасти сегменти (10) и содржи потпорна страна (9) која е прилагодена да го допира крајот на предната површина (6) од работ (4) и која е обликувана така со помош на аксијално поместување на средството за притисок во однос на спомнатиот раб сегментите од средството за притисок се поместуваат спрема внатре и према надворешната предна страна (16) на цевката, и со тоа што штрафовите кои се протегаат низ продолжените, радијално насочени отвори (29, 30) на работ (4), а тие средства се обезбедени со цел значајно да ги задржат штрафовите радијално во однос на средството за притисок (8) така што истовремено со поместувањето на прстеновите сегменти (10) од средството за притисок (8) спрема внатре самите штрафови да се поместуваат исто така према внатре.

Има уште 9 патентни барања.

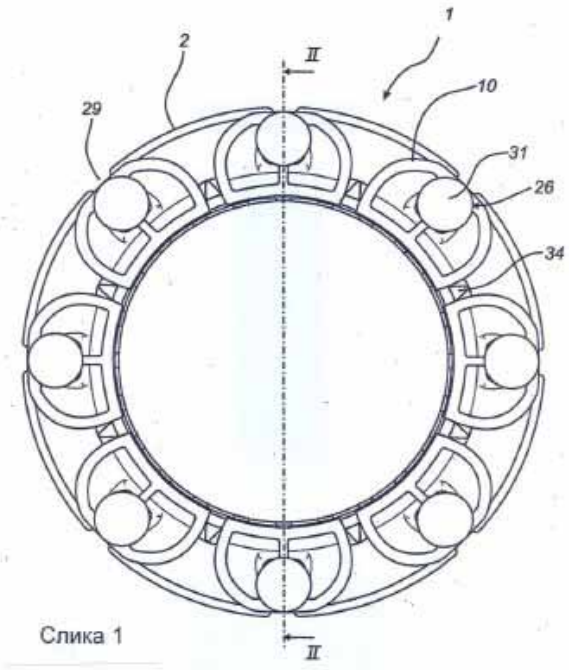

Слика 1

(51) **C 07D 263/58,** (11) **903879**
A 61K 31/4184, (13) **T1**
31/423, 31/424, 31/428, (22) 21/10/2010
A 61P 3/06, 3/10, (45) 29/02/2012
C 07D 235/30, 277/82,
413/12, 498/04

(21) 2010/287

(30) 20030317353 09/09/2003 JP;
20030364817 24/10/2003 JP and
20030499357P 03/09/2003 US

(96) 02/09/2004 EP04772699.7

(73) **Kowa Co., Ltd.**
6-29, Nishiki 3-chome Naka-ku Nagoya-shi, Aichi 460-8625, JP

(74) БЕРИН Д.О.О. СКОПЈЕ
ул."Македонија" бр.27/2/22, 1000 Скопје

(72) YAMAZAKI, Yukiyoshi;
OKUDA, Ayumu;
ARAKI, Takaaki;
TOMA, Tsutomu;
NISHIKAWA, Masahiro;
OZAWA, Hidefumi;
ABE, Kazutoyo and
ODA, Soichi

(54) **PPAR-АКТИВИРАЧНО СОЕДИНЕНИЕ И ФАРМАЦЕВТСКИ СОСТАВ КОЈШТО ГО СОДРЖИ ИСТОТО**

(57) 1. Соединение претставено со следнава формула (1):

каде што секој од R1 и R2, коишто можат да бидат идентични или различни еден со друг, претставуваат, атом на водород, метил група, или етил група; секој од R3a, R3b, R4a, и R4b, коишто можат да бидат идентични или различни еден со друг, претставуваат атом на водород, халоген атом, азотна група, хидроксил група,

C1-4 алкил група, трифлуорометил група, C1-4 алкокси група, C1-4 алкилкарбонилокси група, ди-C1-4 алкиламино група, C1-4 алкилсулфонилокси група,

C1-4 алкилсулфонил група, C1-4 алкилсулфинил група, или C1-4 алкилтио група, или R3a и R3b, или R4a, и R4b можат да бидат поврзани заедно за да формираат алкилендиокси група; X претставува атом на кислород, атом на сулфур или N-R5 (R5 претставува атом на водород, C1-4 алкил група, C1-4 алкилсулфонил група, или C1-4 алкилоксикарбонил група); Y преставува атом на кислород, S(O)1 (1 е број од 0 до 2), карбонил група, карбониламино група, аминокарбонил група, сулфониламино група, аминосулфонил група, или NH; Z претставува CH или N; (n е број од 1 до 6; и m е број од 2 до 6) или нивна сол.

Има уште 11 патентни барања.

(51) **A 61K 31/00,** 31/517, 31/519, A 61P 9/10
(11) **903877**
(13) **T1**
(22) 22/10/2010
(21) 2010/288
(45) 29/02/2012
(30) 20040598432P 04/08/2004 US
(96) 04/08/2005 EP08153077.6
(97) 20/08/2008 EP1949893

(73) **Shire Biopharmaceuticals Holdings Ireland Limited**
22 Grenville Street St Heller JE4 8PX, Jersey, GB
(74) БЕРИН Д.О.О. СКОПЈЕ
ул."Македонија" бр.27/2/22, 1000 Скопје
(72) FRANKLIN, Richard

(54) **КИНАЗОЛИН ДЕРИВАТИ КОРИСНИ ЗА ЛЕКУВАЊЕТО НА ПЕРИФЕРНА АРТЕРИСКА БОЛЕСТ И КАКО ФОСФОДИЕСТЕРАЗНИ ИНХИБИТОРИ**

(57) 1. Соединение со формула

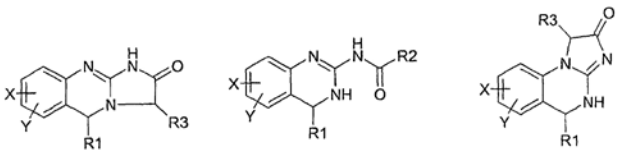

(I) (II) (III)

негова еквилибрирана форма, фармацевтски прифатлива сол од соединението или негова еквилибрирана форма, каде што R1 е H, C_{1-6} алкил, C_{2-6} алкенил, C_{2-8}алкинил, C_{1-6}алкокси или C_{6-10}арил;

R2 е

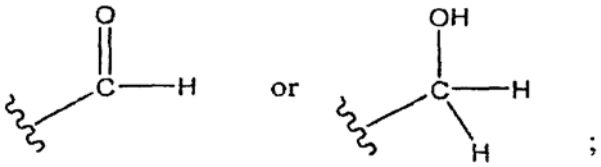

R3 е OH, халоген, SH; O-C_{1-6} алкил или NH_2 и X и Y се независно H или халоген, за употреба во покачување на висина на густина на липопротеин и аполипопротеин нивоата во плазма или за употреба во лекување на периферна артериска болест, атеросклероза, интермитентна клаудикација, конгестивно срцево нарушување, болест поврзана со зголемување на агрегацијата на тромбоцитите, тромбоза, удар или сексуална дисфункција.

Има уште 15 патентни барања.

(51) **C 07K 14/59,** (11) **903882**
A 61K 38/24, (13) **T1**
C 12N 15/16 (22) 25/10/2010
(21) 2010/289 (45) 29/02/2012
(30) 20060759486P 17/01/2006 US
(96) 16/01/2007 EP07716617.1
(97) 10/11/2010 EP1981908
(73) **Merck Serono SA**
Centre Industriel 1267 Coinsins, Vaud, CH
(74) ПАТЕНТЦЕНТАР-КОНСАЛТИНГ А.Д.
СКОПЈЕ
бул. „Кузман Јосифовски Питу„ 28 лок.8, 1000, Скопје

(72) MUDA, Marco;
JIANG, Xuliang and
MCKENNA, Sean D.

(54) **НОВА ВАРИЈАНТА D3N НА ГЛИКОЗИЛАЦИЈА НА ФСХ**

(57) 1. Мутантен ФСХ, каде што β-подединицата содржи SEQ ID NO: 3 и каде што α-подединицата содржи SEQ ID NO: 4.

Има уште 14 патентни барања.

СЛИКА 1

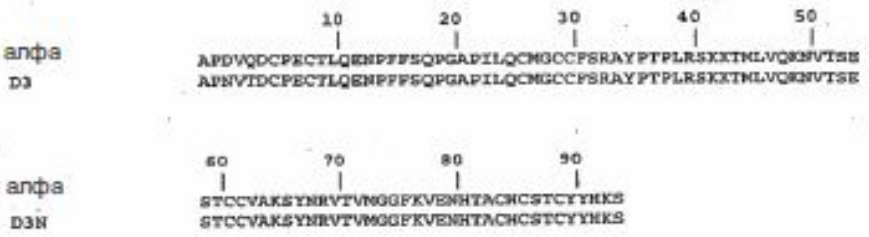

(51) **A 61K 31/205,**
A 23L 1/29,
A 61K 31/22,
A 61P 15/08
(21) 2010/290
(30) 2002RM00194 09/04/2002 IT
(96) 08/04/2003 EP03720869.1
(97) 11/08/2010 EP1492521
(73) **SIGMA-TAU Industrie Farmaceutiche Riunite S.p.A.**
00144 Roma, IT
(74) ЖИВКО МИЈАТОВИЌ АНД
ПАРТНЕРС ДООЕЛ СКОПЈЕ
Ул. Даме Груев бр. 3/2-11 1000 Скопје
(72) CAVALLINI, Giorgio,;
BIAGIOTTI, Giulio;
KOVERECH, Aleardo, and
SARDELLI, Francesca,

(11) **903881**
(13) T1
(22) 25/10/2010
(45) 29/02/2012

(54) **КОМБИНИРАНА УПОТРЕБА НА Л-КАРНИТИН, АЦЕТИЛ Л-КАРНИТИН И ПРОПИОНИЛЛ-КАРНИТИНЗАТРЕТИРАЊЕ НА ОЛИГОАСТЕНОТЕРАТОСПЕРМИЈА**

(57) 1. Употреба на комбинација на внатрешни соли на L-карнитин, ацетил L-карнитин и пропионил L-карнитин или нивни фармацевтски прифатливи соли, за подготовка на лек за третирање на олигоастенотератоспермија.

Има уште 14 патентни барања.

(51) **C 07D 205/04,** (11) **903876**
A 61K 31/397, (13) **T1**
A 61P 25/00, (22) 25/10/2010
C 07D 401/12, (45) 29/02/2012
403/12, 417/12
(21) 2010/291
(30) 20000002776 03/03/2000 FR
(96) 01/03/2001 EP01909939.9
(97) 25/08/2010 EP1263722
(73) **Aventis Pharma S.A.**
20, avenue Raymond Aron,
92160 Antony, FR
(74) БИНСО Д.О.О. СКОПЈЕ
ул. „Народен фронт" 7/4 П.О. Бокс 768,
1000, Скопје
(72) ACHARD, Daniel;
BOUCHARD, Herve;
BOUQUEREL, Jean;
FILOCHE, Bruno;
GRISONI, Serge;
HITTINGER, Augustin and
MYERS, Michael

(54) **ФАРМАЦЕВТСКИ СОСТАВИ КОИ СОДРЖАТ ДЕРИВАТИ НА АЗЕТИДИН, НОВИ ДЕРИВАТИ НА АЗЕТИДИН И НИВНО ДОБИВАЊЕ**

(57) 1. Фармацевтски состав, ***назначен со тоа што*** како активна состојка содржи најмалку едно соединение со формулата:

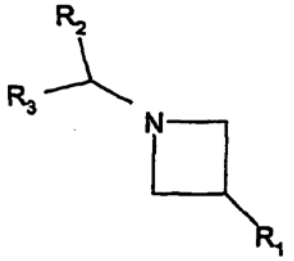

(I)

каде што:

R_1 претставува радикал $-N(R_4)R_5$, $-N(R_4)-CO-R_5$, $-N(R_4)-SO_2R_6$;

R_2 и R_3, кои може да бидат исти или различни, претставуваат или ароматик одбран од фенил, нафтил и инденил, при што наведените ароматици може да бидат несупституирани или супституирани со еден или повеќе атоми на халоген, или радикали на алкил, алкокси, формил, хидроксил, трифлуорометил, трифлуорометокси, -CO-alk, цијано, -COOH, COOalk, $-CONR_7R_8$, $-CO-NH-NR_9R_{10}$, алкилсулфанил, алкилсулфинил, алкилсулфонил, алкилсулфанилалкил, алкилсулфинилалкил, алкилсулфонилалкил, хидроксиалкил или $-alk-NR_7R_8$; или хетероароматик одбран од прстен на бензофурил, бензотиазолил, бензотиенил, бензоксазолил, хроманил, 2,3-дихидробензофурил, 2,3-дихидробензотиенил, фурил, имидазолил,

изохроманил, изохинолил, пиролил, пиридил, пиримидил, хинолил, 1,2,3,4-тетрахидроизохинолил, тиазолил и тиенил, при што е можно наведените хетероароматици да бидат несупституирани или супституирани со атом на халоген или радикал на алкил, алкокси, хидроксил, трифлуорометил, трифлуорометокси, цијано, -COOH, COOalk, $-CO-NH-NR_9R_{10}$, $-CONR_7R_8$, $-alk-NR_9R_{10}$, алкилсулфанил, алкилсулфинил, алкилсулфонил, алкилсулфанилалкил, алкилсулфинилалкил, алкилсулфонилалкил или хидроксиалкил;

R_4 претставува радикал $-C(R_{11})(R_{12})-Het$, -Het, $-(CR_{11})(R_{12})-Ar$, Ar, циклоалкил или норборнил;

R_5 претставува атом на водород или радикал на хидроксил, -alk-COOalk, $-alk-CONR_7R_8$, $-alk-NR_7R_8$, алкокси, Ar, Het, $-CH_2Ar$, $-CH_2Het$ или алкил, кој може да биде супституиран со еден или повеќе атоми на халоген;

R_6 претставува радикал на хидроксиалкил, -alk-COOalk, $-alk-CONR_7R_8$, $-alk-NR_7R_8$, алкокси, Ar, Het, $-CH_2Ar$, $-CH_2Het$ или алкил, кој може да биде супституиран со еден или повеќе атоми на халоген;

R_7 и R_8, кои може да бидат исти или различни, претставуваат атом на водород или радикал на алкил, или алтернативно, R_7 и R_8, заедно со азотниот атом за кој се прикачени, формираат 3- до 10-член заситен моно- или бицикличен хетероциклик, кој може да содржи и додатен хетероатом одбран од кислород, сулфур и азот и кој може да биде супституиран со еден или повеќе радикали на алкил;

R_9 и R_{10}, кои може да бидат исти или различни, претставуваат атом на водород или радикал на алкил, -COOalk, циклоалкил, алкилциклоалкил, -alk-O-alk или хидроксиалкил, или алтернативно, R_9 и R_{10}, заедно со азотниот атом за кој се прикачени, формираат 3- до 10-член заситен или незаситен моно- или бицикличен хетероциклик, кој може да содржи и додатен хетероатом одбран од кислород, сулфур и азот и кој може да биде супституиран со еден или повеќе радикали на алкил, -COalk,

-COOalk, -CO-NHalk, -CS-NHalk, оксо, хидроксиалкил, -alk-O-alk или -CO-NH_2;

R_{11} претставува атом на водород или радикал на хидроксиалкил, -alk-COOalk, -alk-$CONR_7R_8$, -alk-NR_7R_8, алкоксиалкил, Ar, Het, -CH_2Ar, -CH_2Het или алкил, кој може да биде супституиран со еден или повеќе атоми на халоген;

R_{12} претставува атом на водород или радикал на хидроксиалкил, -alk-COOalk, -alk-$CONR_7R_8$, -alk-NR_7R_8, алкоксиалкил или алкил, кој може да биде супституиран со еден или повеќе атоми на халоген;

или алтернативно, R_{11} и R_{12}, заедно со јаглеродниот атом за кој се прикачени, формираат 3- до 10-член заситен моно- или бицикличен прстен, кој може да содржи и додатен хетероатом одбран од кислород, сулфур и азот и кој може да биде супституиран со еден или повеќе радикали на алкил;

Ar претставува радикал на фенил, нафтил или инденил, при што наведените различни радикали може да бидат супституирани со еден или повеќе атоми на халоген или радикали на алкил, алкокси, -CO-alk, цијано, -COOH, -COOalk, -$CONR_{13}R_{14}$, -CO-NH-$NR_{15}R_{16}$, алкилсулфанил, алкилсулфинил, алкилсулфонил, -alk-$NR_{15}R_{16}$, -$NR_{15}R_{16}$, алкилтиоалкил, формил, CF_3, OCF_3, Het, -O-alk-NH-циклоалкил, SO_2NH_2, хидроксил, хидроксиалкил, -NHCOalk, NHCOOalk, или врз два соседни јаглеродни атоми со диоксиметилен;

Het претставува 3- до 10-член незаситен или заситен моно- или бицикличен хетероциклик, кој содржи еден или повеќе хетероатоми одбрани од кислород, сулфур и азот и кој може да биде супституиран со еден или повеќе атоми на халоген или радикали на алкил, алкокси, алкоксикарбонил, оксо или хидроксил, при што наведените хетероциклици кои содржат азот може да бидат претставени во N-оксидирана форма;

R_{13} и R_{14}, кои може да бидат исти или различни, претставуваат атом на водород или радикал на алкил, или алтернативно, R_{13} и R_{14}, заедно со азотниот атом за кој се прикачени, формираат 3- до 10-член заситен моно- или бицикличен хетероциклик, кој може да содржи и додатен хетероатом одбран од кислород, сулфур и азот и кој може да биде супституиран со еден или повеќе радикали на алкил;

R_{15} и R_{16}, кои може да бидат исти или различни, претставуваат атом на водород или радикал на алкил, или алтернативно, R_{15} и R_{16}, заедно со азотниот атом за кој се прикачени, формираат 3- до 10-член заситен моно- или бицикличен хетероциклик, кој може да содржи и додатен хетероатом одбран од кислород, сулфур и азот и кој може да биде супституиран со еден или повеќе радикали на алкил;

alk претставува радикал на алкил или алкилен;

радикалите на алкил и алкилен и нивните делови, како и радикалите на алкокси и нивните делови се претставени во вид на праволиниски или разгранет ланец и содржат 1 до 6 јаглеродни атоми, а радикалите на циклоалкил содржат 3 до 10 јаглеродни атоми;

оптичките изомери на наведените соединенија и нивните фармацевтски прифатливи соли со неорганска или органска киселина.

Има уште 21 патентни барања.

(51) **C 07D 403/04, 253/06,** 405/04, 409/04, 453/02
(11) **903875**
(13) **T1**
(21) 2010/292
(22) 25/10/2010
(45) 29/02/2012
(30) 20050004042 22/04/2005 FR
(96) 21/04/2006 EP06755440.2
(97) 18/08/2010 EP1874761

(73) **Aventis Pharma S.A.**
20, avenue Raymond Aron, 92160 Antony, FR
(74) БИНСО Д.О.О. СКОПЈЕ
ул. „Народен фронт" 7/4 П.О. Бокс 768, 1000, Скопје
(72) GENEVOIS-BORELLA, Arielle;
BOHME, Andrees;
TOUYER, Gaetan;
ZHANG, Jidong and
BENEDETTI, Yannick

(54) **ДЕРИВАТИ НА 4Н-1,2,4-ТРИАЗИН-5ОН, ПОСТАПКА ЗА ДОБИВАЊЕ И НИВНА УПОТРЕБА КАКО РЕЦЕПТОРИ НА АЦЕТИЛХОЛИН ОД ВИДОТ НА НИКОТИНИ АЛФА 7**

(57) 1. Соединение претставено со формулата (I):

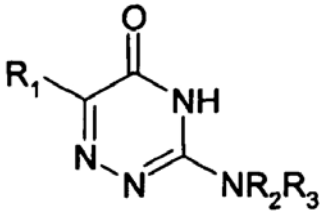

(I)

назначено со тоа што:

R_1 претставува хетероарилна или арилна група, при што наведената хетероарилна или арилна група може да биде супституирана со една или повеќе групи одбрани од атоми на халоген и (C_1-C_4)алкилна, (C_1-C_4)алкокси, (C_3-C_7)циклоалкилна, арилна, хидрокси, цијано, -NH_2, -NO_2 групи;

R_2 претставува атом на водород или (C_1-C_4) алкилна група;

R_3 претставува:

- група -$(CH_2)_n$-NR_4R_5, каде што:

n е еднакво на 2, 3 или 4, а

R_4 и R_5, независно еден од друг, претставуваат (C_1-C_4)алкилна или (C_3-C_7)циклоалкилна група, или алтернативно, R_4 и R_5, заедно со азотниот атом за кој се прикачени, формираат (C_3-C_9)хетероциклоалкилна група; или

- група -$(CH_2)_mR_6$, каде што:

m е еднакво на 0, 1, 2, 3 или 4, а

R_6 претставува (C_3-C_9)хетероциклоалкилна група која содржи најмалку еден атом на азот и е врзана со прстенот на триазин преку јаглероден атом, при што наведената (C_3-C_9)хетероциклоалкилна група може да биде супституирана со една или повеќе (C_1-C_4) алкилни групи;

или алтернативно, R_2 и R_3, заедно со азотниот атом за кој се прикачени, формираат (C_5-C_9) хетероциклоалкилна група која содржи 2 атоми на азот;

под услов кога R_1 претставува фенил, R_4 и R_5 да не претставуваат истовремено метил;

во вид на база или киселинска адитивна сол, како и во вид на хидрат или солват.

Има уште 14 патентни барања.

(51) **A 61K 31/425,** (11) **903946**
A 61P 3/10, 9/10, (13) **T1**
C 07D 277/70, 513/04 (22) 01/12/2010
(21) 2010/329 (45) 29/02/2012
(30) 0270034P 20/02/2001 US
(96) 19/02/2002 EP02721032.7
(97) 24/11/2010 EP1370260
(73) **CHUGAI SEIYAKU KABUSHIKI KAISHA**
5-1, Ukima 5-chome, Kita-ku,
Tokyo,115-8543, JP
(74) ТОНИ МЛАДЕНОВСКИ
Ул. ''Илинденска'' 2/ 13, 1400, Велес
(72) ARRHENIUS, Thomas;
CHENG, Jie Fei;
WILSON, Mark;
SERAFIMOV, Rossy;
NADZAN, Alex;
LOPASCHUK, Gary and
DYCK, Jason

(54) **АЗОЛИ КАКО МАЛОНИЛ-КОА ИНХИБИТОРИ НА ДЕКАРБОКСИЛАЗАТА ПОГОДНИ КАКО МОДУЛАТОРИ НА МЕТАБОЛИЗМОТ**

(57) 1. Соединението [5,4 - b]пиридин се состои од член избран од групата на следните амидо соединенија:

N-(2-меркапто[1,3]тиазоло[5,4 -b]пиридин-5-ил)-N-(1-метилетил)-4-(трифлуорометил) бензамид,

N-(2-меркапто[1,3]тиазоло[5,4 -b]пиридин-5-ил)-N-(1-метилетил)пиридин-4-карбоксамид,

4-{[(2-меркапто[1,3]тиазоло[5,4 -b]пиридин-5-ил)(1-метилетил)амино]карбонил}бензоева киселина,

N-(2-меркапто[1,3]тиазоло[5,4 -b]пиридин-5-ил)-N-(1-метилетил)-4-(2Н-тетраазол-5-ил) бензамид,

4-циано-N-(2-меркапто[1,3]тиазоло[5,4 -b] пиридин-5-ил)-N-(1-метилетил)бензамид,

4-(3-хидроксиоксазол-5-ил)-N-(2-меркапто[1,3]тиазоло[5,4 -b]пиридин-5-ил)-N-(1-метилетил)бензамид,

4-(цианометил)-N- (2-меркапто[1,3] тиазоло[5,4 -b]пиридин-5-ил)-N-(1-метилетил)бензамид,

7-[(2-меркапто[1,3]тиазоло[5,4 -b]пиридин-5-ил)-N-(1-метилетил)амино]-7-оксохептанска киселина,

N-(2-меркапто[1,3]тиазоло[5,4 -b]пиридин-5-ил)-N-(1-метилетил)-6-(1Н-тетраазол-5-ил] хексанамид,

N-(2-меркапто[1,3]тиазоло[5,4 -b]пиридин-5-ил)-N-(1-метилетил)-4-[(1,1,3,3,3-пентафлуоропропил)окси]бензамид,

4-(аминосулфонил)-N-(2-меркапто[1,3] тиазоло[5,4 -b]пиридин-5-ил)-N-(1-метилетил)бензамид,

N-(2-меркапто[1,3]тиазоло[5,4 -b]пиридин-5-ил)-N-(2-метилпропил)-4-(трифлуорометил) бензамид,

N-(2-меркапто[1,3]тиазоло[5,4 -b]пиридин-5-ил)-N-(2-метилпропил)пиридин-4-карбоксамид,

4-{[(2-меркапто[1,3]тиазоло[5,4 -b]пиридин-5-ил)(2-метилпропил)амино]карбонил} бензоева киселина,

N-(2-меркапто[1,3]тиазоло[5,4 -b]пиридин-5-ил)-N-(2-метилпропил)-4-(2Н-тетраазол-5-ил)бензамид,

4-циано-N-(2-меркапто[1,3]тиазоло[5,4 -b] пиридин-5-ил)-N-(2-метилпропил)бензамид,

4-(3-хидроксиоксазол-5-ил)-N-(2-меркапто[1,3]тиазоло[5,4 -b]пиридин-5-ил)-N-(2-метилпропил)бензамид,

4-(цианометил)-N- (2-меркапто[1,3] тиазоло[5,4 -b]пиридин-5-ил)-N-(2-метилпропил)бензамид,

7-[(2-меркапто[1,3]тиазоло[5,4 -b]пиридин-5-ил)-N-(2-метилпропил)амино]-7-оксохептанска киселина,

N-(2-меркапто[1,3]тиазоло[5,4 -b]пиридин-5-ил)-N-(2-метилпропил)--6-(1Н-тетраазол-5-ил]хексанамид,

N-(2-меркапто[1,3]тиазоло[5,4 -b]пиридин-5-ил)-N-(2-метилпропил)-4-[(1,1,3,3,3-пентафлуоропропил)окси]бензамид,

4-(аминосулфонил)-N-(2-меркапто[1,3] тиазоло[5,4 -b]пиридин-5-ил)-N-(2-метилпропил)бензамид,

5-((2-меркапто[1,3]тиазоло[5,4 -b]пиридин-5-ил){[4-(трифлуорометил)фенил]карбонил} амино)пентанска киселина,

5-((2-меркапто[1,3]тиазоло[5,4 -b]пиридин-6-ил)(пиридин-4-илкарбонил)амино)пентанска киселина,

4-{[(карбоксибутил)-(2-меркапто[1,3] тиазоло[5,4 -b]пиридин-5-ил)амино] карбонил}бензоева киселина,

5-((2-меркапто[1,3]тиазоло[5,4 -b]пиридин-5-ил){[4-2Н-тетраазол-5-ил)фенил]карбонил} амино)пентанска киселина,

5-[[(цијанофенил)карбонил](2-меркапто[1,3] тиазоло[5,4 -b]пиридин-5-ил)амино) пентанска киселина,

5-[{[4-(3-хидроксиокасазол-5-ил)фенил] карбонил}(2-меркапто[1,3]тиазоло[5,4 -b] пиридин-5-ил)амино)пентанска киселина,

5-[{[4-(цианометил)фенил]карбонил} (2-меркапто[1,3]тиазоло[5,4 -b]пиридин-5-ил)амино)пентанска киселина,

7-[(4-карбоксибутил)(2-меркапто[1,3] тиазоло[5,4 -b]пиридин-5-ил)амино]-7-оксохептанска киселина,

5-((2-меркапто[1,3]тиазоло[5,4 -b]пиридин-5-ил)[6-1H-тетраазол-5-ил)хексаноил]амино} пентанска киселина,

5-[(2-меркапто[1,3]тиазоло[5,4 -b]пиридин-5-ил)({ 4-[(1,1,3,3,3-пентафлуоропропил)окси] фенил}карбонил)амино]пентанска киселина,

5-[{[4-(аминосулфонил)фенил]карбанил} (2-меркапто[1,3]тиазоло[5,4 -b]пиридин-5-ил) амино]пентанска киселина,

N-(2-меркапто[1,3]тиазоло[5,4 -b]пиридин-5-ил)-N-[4-(2H-тетраазол-5-ил)бутил]-4-(трифлуорометил)бензамид,

N-(2-меркапто[1,3]тиазоло[5,4 -b]пиридин-5-ил)-N-[4-(2H-тетраазол-5-ил)бутил]-пиридин-4-карбоксамид,

4-{[(2-меркапто[1,3]тиазоло[5,4 -b]пиридин-5-ил)[4-(2H-тетраазол-5-ил)бутил]-амино] карбонил}бензоева киселина,

N-(2-меркапто[1,3]тиазоло[5,4 -b]пиридин-5-ил)[4-(2H-тетраазол-5-ил)бутил]-4-(2H-тетраазол-5-ил)бензамид,

4-циано-N-(2-меркапто[1,3]тиазоло[5,4 -b] пиридин-5-ил)-N-[4-(2H-тетраазол-5-ил) бутил]бензамид,

4-(3-хидроксиоксазол-5-ил)-N-(2-меркапто[1,3]тиазоло[5,4 -b]пиридин-5-ил)-N-[4-(2H-тетраазол-5-ил)бутил]бензамид,

4-(цианометил)-N- (2-меркапто[1,3] тиазоло[5,4 -b]пиридин-5-ил)-N-[4-(2H-тетраазол-5-ил)бутил]бензамид,

7-[(2-меркапто[1,3]тиазоло[5,4 -b]пиридин-5-ил)[4-(2H-тетраазол-5-ил)бутил]-амино]-7-оксохептанска киселина,

N-(2-меркапто[1,3]тиазоло[5,4 -b]пиридин-5-ил)-6-(1H-тетраазол-5-ил)-N-[4-(2H-тетраазол-5-ил)бутил хексанамид,

N-(2-меркапто[1,3]тиазоло[5,4 -b]пиридин-5-ил)-4-[(1,1,3,3,3-пентафлуоропропил)окси])-N-[4-(2H-тетраазол-5-ил)бутил]бензамид,

4-(аминосулфонил)-N-(2-меркапто[1,3] тиазоло[5,4 -b]пиридин-5-ил)-N-[4-(2H-тетраазол-5-ил)бутил]бензамид,

N-етил-N-(2-меркапто[1,3]тиазоло[5,4 -b]пиридин-5-ил){[4-(трифлуорометил) бензамид,

N-етил-N -((2-меркапто[1,3]тиазоло[5,4 -b] пиридин-5-ил)(пиридин-4-карбоксамид,

4-{[етил(2-меркапто[1,3]тиазоло[5,4 -b] пиридин-5-ил)амино]карбонил}бензоева киселина,

N-етил-N-(2-меркапто[1,3]тиазоло[5,4 -b] пиридин-5-ил)-4-(2H-тетраазол-5-ил) бензамид,

4-циано-N-етил-N -(2-меркапто[1,3] тиазоло[5,4 -b]пиридин-5-ил)бензамид,

N-етил-N -4-(3-хидроксиокасазол-5-ил)-N-(2-меркапто[1,3]тиазоло[5,4 -b]пиридин-5-ил) бензамид,

4-(цианометил)-N-етил-N-2-меркапто[1,3] тиазоло[5,4 -b]пиридин-5-ил)бензамид,

7-[етил(2-меркапто[1,3]тиазоло[5,4 -b] пиридин-5-ил)амино]-7-оксохептанска киселина,

N-етил-N-(2-меркапто[1,3]тиазоло[5,4 -b]пиридин-5-ил)[6-1H-тетраазол-5-ил) хексанамид,

N-етил-N -[(2-меркапто[1,3] тиазоло[5,4 -b]пиридин-5-ил)-4-[(1,1,3,3,3-пентафлуоропропил)окси] бензамид,

4-(аминосулфонил)-N-етил-N-(2-меркапто[1,3]тиазоло[5,4 -b]пиридин-5-ил) бензамид,

N-(2-меркапто[1,3]тиазоло[5,4 -b]пиридин-5-ил)-N-(метил)-4-(трифлуорометил) бензамид,

N-(2-меркапто[1,3]тиазоло[5,4 -b]пиридин-5-ил)-N-(метил)пиридин-4-карбоксамид,

4-{[(2-меркапто[1,3]тиазоло[5,4 -b]пиридин-5-ил)(метил)амино]карбонил}бензоева киселина,

N-(2-меркапто[1,3]тиазоло[5,4 -b]пиридин-5-ил)-N-(метил)-4-(2H-тетраазол-5-ил) бензамид,

4-циано-N-(2-меркапто[1,3]тиазоло[5,4 -b] пиридин-5-ил)-N-метилбензамид,

4-(3-хидроксиоксазол-5-ил)-N-(2-меркапто[1,3]тиазоло[5,4 -b]пиридин-5-ил)-N-метилбензамид,

4-(цианометил)-N- (2-меркапто[1,3] тиазоло[5,4 -b]пиридин-5-ил)-N-метилбензамид,

7-[(2-меркапто[1,3]тиазоло[5,4 -b]пиридин-5-ил)-N-(метил)амино]-7-оксохептанска киселина,

N-(2-меркапто[1,3]тиазоло[5,4 -b]пиридин-5-ил)-N-метил-6-(1H-тетраазол-5-ил] хексанамид,

N-(2-меркапто[1,3]тиазоло[5,4 -b] пиридин-5-ил)-N-метил-4-[(1,1,3,3,3-пентафлуоропропил)окси]бензамид,

4-(аминосулфонил)-N-(2-меркапто[1,3] тиазоло[5,4 -b]пиридин-5-ил)-N-метилбензамид,

N-етил-N-(2-меркапто[1,3]тиазоло[5,4 -b] пиридин-5-ил)-N'-[-4-(2H-тетраазол-5-ил) фенил]уреа,

N'-(4-цианофенил)- N-етил N-(2-меркапто[1,3]тиазоло[5,4 -b]пиридин-5-ил)-N-(1-метилетил)-N'-[4-(трифлуорометил) фенил]уреа,

N-(2-меркапто[1,3]тиазоло[5,4 -b]пиридин-5-ил)-N-(1-метилетил) -N'-пиридин-4-илуреа,

4-{[(2-меркапто[1,3]тиазоло[5,4 -b]пиридин-5-ил)(1-метилетил)амино]карбонил}амино) бензоева киселина,

N-(2-меркапто[1,3]тиазоло[5,4 -b]пиридин-5-ил)-N-(1-метилетил) -N'-[-4-(2H-тетраазол-5-ил)фенил]уреа,

N'-(4-цианофенил)-N-(2-меркапто[1,3] тиазоло[5,4 -b]пиридин-5-ил)-N-(1-метилетил)уреа,

N'-[4-(3-хидроксиоксазол-5-ил)фенил]-N-(2-меркапто[1,3]тиазоло[5,4 -b]пиридин-5-ил)-N-(1-метилетил)уреа,

N'-[4-(цианометил)фенил]-N-(2-меркапто[1,3]тиазоло[5,4 -b]пиридин-5-ил)-N-(1-метилетил)уреа,

6-[(2-меркапто[1,3]тиазоло[5,4 -b]пиридин-5-ил)-N-(1-метилетил)амино]карбонил}амино) хексанска киселина,

N-(2-меркапто[1,3]тиазоло[5,4 -b]пиридин-5-ил)-N-(1-метилетил) -N'-[5-(1H-тетраазол-5-ил]пентил]уреа,

N-(2-меркапто[1,3]тиазоло[5,4 -b]пиридин-5-ил)-N-(1-метилетил) -N'-[-4-[(1,1,3,3,3-пентафлуоропропил)окси]фенил]уреа,

4-{[(2-меркапто[1,3]тиазоло[5,4 -b]пиридин-5-ил)(1-метилетил)амино]карбонил}амино) бензансулфонамид,

N-(2-меркапто[1,3]тиазоло[5,4 -b] пиридин-5-ил)-N-(2-метилпропил)-N'-[4-(трифлуорометил)фенил]уреа,

N-(2-меркапто[1,3]тиазоло[5,4 -b]пиридин-5-ил)-N-(2-метилпропил) -N'-пиридин-4-илуреа,

4-{[(2-меркапто[1,3]тиазоло[5,4 -b]пиридин-5-ил)(2-метилпропил)амино]карбонил} амино)бензоева киселина,

N-(2-меркапто[1,3]тиазоло[5,4 -b]пиридин-5-ил)-N-(2-метилпропил) -N'-[-4-(2H-тетраазол-5-ил)фенил]уреа,

N'-(4-цианофенил)-N-(2-меркапто[1,3] тиазоло[5,4 -b]пиридин-5-ил)-N-(2-метилпропил)уреа,

N'-[4-(3-хидроксиоксазол-5-ил)фенил]-N-(2-меркапто[1,3]тиазоло[5,4 -b]пиридин-5-ил)-N-(2-метилпропил)уреа,

N'-[4-(цианометил)фенил]-N-(2-меркапто[1,3]тиазоло[5,4 -b]пиридин-5-ил)-N-(2-метилпропил)уреа,

6-[(2-меркапто[1,3]тиазоло[5,4 -b]пиридин-5-ил)-N-(2-метилпропил)амино]карбонил} амино)хексанска киселина,

N-(2-меркапто[1,3]тиазоло[5,4 -b]пиридин-5-ил)-N-(2-метилпропил) -N'-[5-(1H-тетраазол-5-ил]пентил]уреа,

N-(2-меркапто[1,3]тиазоло[5,4 -b]пиридин-5-ил)-N-(2-метилпропил) -N'-[-4-[(1,1,3,3,3-пентафлуоропропил)окси]фенил]уреа,

4-{[(2-меркапто[1,3]тиазоло[5,4 -b]пиридин-5-ил)(2-метилпропил)амино]карбонил} амино)бензансулфонамид,

5-((2-меркапто[1,3]тиазоло[5,4 -b]пиридин-5-ил){[4-(трифлуорометил)фенил]амино} карбонил}амино)пентанска киселина,

5-((2-меркапто[1,3]тиазоло[5,4 -b]пиридин-6-ил)(пиридин-4-иламино)карбонил)амино) пентанска киселина,

4-{[(карбоксибутил)-(2-меркапто[1,3] тиазоло[5,4 -b]пиридин-5-ил)амино] карбонил}бензоева киселина,

5-((2-меркапто[1,3]тиазоло[5,4 -b]пиридин-5-ил){[4-2H-тетраазол-5-ил)фенил] амино} карбонил}амино)пентанска киселина,

5-[[(цијанофенил) амино}карбонил] (2-меркапто[1,3]тиазоло[5,4 -b]пиридин-5-ил)амино)пентанска киселина,

5-[{[4-(3-хидроксиокасазол-5-ил)фенил] амино}карбонил}(2-меркапто[1,3] тиазоло[5,4 -b]пиридин-5-ил)амино) пентанска киселина,

5-[{[4-(цианометил)фенил] амино}карбонил} (2-меркапто[1,3]тиазоло[5,4 -b]пиридин-5-ил)амино)пентанска киселина,

6-[(4-карбоксибутил)(2-меркапто[1,3] тиазоло[5,4 -b]пиридин-5-ил)амино] карбонил}амино)хексанска киселина,

5-((2-меркапто[1,3]тиазоло[5,4 -b]пиридин-5-ил)[6-1H-тетраазол-5-ил)пентил]амино} карбонил)амино)пентанска киселина,

5-[(2-меркапто[1,3]тиазоло[5,4 -b]пиридин-5-ил)({ 4-[(1,1,3,3,3-пентафлуоропропил)окси] фенил} амино}карбонил)амино]пентанска киселина,

5-[{[4-(аминосулфонил)фенил] амино}

карбонил}(2-меркапто[1,3]тиазоло[5,4 -b] пиридин-5-ил) амино]пентанска киселина,

N-(2-меркапто[1,3]тиазоло[5,4 -b]пиридин-5-ил)-N-[4-(2H-тетраазол-5-ил)бутил]-N'-[4-(трифлуорометил)фенил]уреа,

N-(2-меркапто[1,3]тиазоло[5,4 -b]пиридин-5-ил)-N-[4-(2H-тетраазол-5-ил)бутил]-N'-пиридин-4-уреа,

4-{[(2-меркапто[1,3]тиазоло[5,4 -b]пиридин-5-ил-[4-(2H-тетраазол-5-ил)бутил]амино] карбонил}амино)бензоева киселина,

N-(2-меркапто[1,3]тиазоло[5,4 -b]пиридин-5-ил)-N-[4-(2H-тетраазол-5-ил)бутил] -N'-[-4-(2H-тетраазол-5-ил)фенил]уреа,

N'-(4-цианофенил)-N-(2-меркапто[1,3] тиазоло[5,4 -b]пиридин-5-ил)-N-[4-(2H-тетраазол-5-ил)бутил]уреа,

N'-[4-(3-хидроксиоксазол-5-ил)фенил]-N-(2-меркапто[1,3]тиазоло[5,4 -b]пиридин-5-ил)-N-[4-(2H-тетраазол-5-ил)бутил]уреа,

N'-[4-(цианометил)фенил]-N- (2-меркапто[1,3] тиазоло[5,4 -b]пиридин-5-ил)-N-[4-(2H-тетраазол-5-ил)бутил]уреа,

6-[(2-меркапто[1,3]тиазоло[5,4 -b]пиридин-5-ил)-N-[4-(2H-тетраазол-5-ил)бутил]амино] карбонил}амино)хексанска киселина,

N-(2-меркапто[1,3]тиазоло[5,4 -b]пиридин-5-ил)-N-[4-(2H-тетраазол-5-ил)бутил]-N'-[5-(1H-тетраазол-5-ил]пентил]уреа,

N-(2-меркапто[1,3]тиазоло[5,4 -b]пиридин-5-ил)-N-[4-(2H-тетраазол-5-ил)бутил]-N'-[-4-[(1,1,3,3,3-пентафлуоропропил)окси]фенил] уреа,

4-{[(2-меркапто[1,3]тиазоло[5,4 -b]пиридин-5-ил)[4-(2H-тетраазол-5-ил)бутил]амино] карбонил}амино)бензансулфонамид,

N-етил-N-(2-меркапто[1,3]тиазоло[5,4 -b] пиридин-5-ил))-N'-[4-(трифлуорометил) фенил]уреа,

N-етил-N-(2-меркапто[1,3]тиазоло[5,4 -b] пиридин-5-ил) -N'-пиридин-4-илуреа,

4-{[етил(2-меркапто[1,3]тиазоло[5,4 -b] пиридин-5-ил)амино]карбонил}амино) бензоева киселина,

-N-(2-меркапто[1,3]тиазоло[5,4 -b]пиридин-5-ил)уреа,

N-етил-N'-[4-(3-хидроксиоксазол-5-ил) фенил]-N-(2-меркапто[1,3]тиазоло[5,4 -b] пиридин-5-ил)уреа,

N'-[4-(цианометил)фенил]- N-етил-N-(2-меркапто[1,3]тиазоло[5,4 -b]пиридин-5-ил) уреа,

6-[(етил(2-меркапто[1,3]тиазоло[5,4 -b] пиридин-5-ил)амино]карбонил}амино) хексанска киселина,

N-етил-N-(2-меркапто[1,3]тиазоло[5,4 -b] пиридин-5-ил)-N'-[5-(1H-тетраазол-5-ил] пентил]уреа,

N-етил-N-(2-меркапто[1,3]тиазоло[5,4 -b]пиридин-5-ил) -N'-[-4-[(1,1,3,3,3-пентафлуоропропил)окси]фенил]уреа,

4-{[етил(2-меркапто[1,3]тиазоло[5,4 -b] пиридин-5-ил)амино]карбонил}амино) бензансулфонамид,

N-(2-меркапто[1,3]тиазоло[5,4 -b]пиридин-5-ил)-N-метил-N'-[4-(трифлуорометил)фенил] уреа,

N-(2-меркапто[1,3]тиазоло[5,4 -b]пиридин-5-ил)-N-метил -N'-пиридин-4-илуреа,

4-{[(2-меркапто[1,3]тиазоло[5,4 -b]пиридин-5-ил)(метил)амино]карбонил}амино)бензоева киселина,

N-(2-меркапто[1,3]тиазоло[5,4 -b]пиридин-5-ил)-N-метил-N'-[-4-(2H-тетраазол-5-ил) фенил]уреа,

N'-(4-цианофенил)-N-(2-меркапто[1,3] тиазоло[5,4 -b]пиридин-5-ил)-N-метилуреа,

N'-[4-(3-хидроксиоксазол-5-ил)фенил]-N-(2-меркапто[1,3]тиазоло[5,4 -b]пиридин-5-ил)-N-метилуреа,

N'-[4-(цианометил)фенил]-N-(2-меркапто[1,3]тиазоло[5,4 -b]пиридин-5-ил)-N-метилуреа,

6-({[(2-меркапто[1,3]тиазоло[5,4 -b]пиридин-5-ил)-N-(метил)амино]карбонил}амино) хексанска киселина,

N-(2-меркапто[1,3]тиазоло[5,4 -b]пиридин-5-ил)-N-метил-N'-[5-(1H-тетраазол-5-ил] пентил]уреа,

N-(2-меркапто[1,3]тиазоло[5,4 -b] пиридин-5-ил)-N-метил-N'-[-4-[(1,1,3,3,3-пентафлуоропропил)окси]фенил]уреа,

4-{[(2-меркапто[1,3]тиазоло[5,4 -b]пиридин-5-ил)(метил)амино]карбонил}амино) бензансулфонамид,

4-(трифлуорометил)фенил (2-меркапто[1,3] тиазоло[5,4 -b]пиридин-5-ил)(1-метилетил) карбамат,

4-(2H-тетраазол-5-ил)фенил(2-меркапто[1,3] тиазоло[5,4 -b]пиридин-5-ил(1-метилетил) карбамат,

4-хлорофенил(2-меркапто[1,3]тиазоло[5,4 -b]пиридин-5-ил)(1-метилетил)карбамат,

4-цианофенил(2-меркапто[1,3]тиазоло[5,4 -b]пиридин-5-ил)(1-метилетил)карбамат,

4-(3-хидроксиоксазол-5-ил)фенил(2-

меркапто[1,3]тиазоло[5,4 -b]пиридин-5-ил) (1-метилетил)карбамат,

4-(цианометил)фенил(2-меркапто[1,3] тиазоло[5,4 -b]пиридин-5-ил)(1-метилетил) карбамат,

6-({[(2-меркапто[1,3]тиазоло[5,4 -b]пиридин-5-ил)1-метилетил)амино]карбонил}окси) хексанска киселина,

5-(1Н-тетраазол-5-ил)пентил(2-меркапто[1,3]тиазоло[5,4 -b]пиридин-5-ил) (1-метилетилкарбамат,

4-[(1,1,3,3,3-пентафлуоропропил)окси] пентил(2-меркапто[1,3]тиазоло[5,4 -b] пиридин-5-ил)(1-метилетил)карбамат,

4-(аминосулфонил)фенил(2-меркапто[1,3] тиазоло[5,4 -b]пиридин-5-ил)(1-метилетил) карбамат,

4-(трифлуорометил)фенил](2-меркапто[1,3] тиазоло[5,4-b]пиридин-5-ил)(2-метилпропил) карбамат,

4-(2Н-тетраазол-5-ил)фенил]2-меркапто[1,3] тиазоло[5,4-b]пиридин-5-ил)(2-метилпропил) карбамат,

4-хлорофенил)(2-меркапто[1,3]тиазоло[5,4 -b]пиридин-5-ил)(2-метилпропил)карбамат,

4-цианофенил)(2-меркапто[1,3]тиазоло[5,4 -b]пиридин-5-ил)(2-метилпропил)карбамат,

4-(3-хидроксиоксазол-5-ил)фенил2-меркапто[1,3]тиазоло[5,4 -b]пиридин-5-ил) (2-метилпропил)карбамат,

4-(цианометил)фенил(2-меркапто[1,3] тиазоло[5,4-b]пиридин-5-ил)(2-метилпропил) карбамат,

6-({[(2-меркапто[1,3]тиазоло[5,4 -b]пиридин-5-ил)(2-метилпропил)амино]карбонил}окси) хексанска киселина,

5-(1Н-тетраазол-5-ил]пентил 2-меркапто[1,3] тиазоло[5,4 -b]пиридин-5-ил(2-метилпропил) карбамат,

4-[(1,1,3,3,3-пентафлуоропропил)окси] фенил2-меркапто[1,3]тиазоло[5,4 -b] пиридин-5-ил)(2-метилпропил)карбамат,

4-(аминосулфонил)фенил2-меркапто[1,3] тиазоло[5,4-b]пиридин-5-ил)(2-метилпропил) карбамат,

5-((2-меркапто[1,3]тиазоло[5,4 -b]пиридин-5-ил){[4-(трифлуорометил)фенил] оксикарбонил}амино)пентанска киселина,

5-((2-меркапто[1,3]тиазоло[5,4 -b]пиридин-6-ил)(пиридин-4-илокси)карбонил)амино) пентанска киселина,

5-((2-меркапто[1,3]тиазоло[5,4 -b]пиридин-5-ил){[4-2Н-тетраазол-5-ил)фенил]карбонил} окси}амино)пентанска киселина,

5-[{[(хлорофенил)окси]карбонил] (2-меркапто[1,3]тиазоло[5,4 -b]пиридин-5-ил)амино)пентанска киселина,

5-[{[(цијанофенил)окси]карбонил] (2-меркапто[1,3]тиазоло[5,4 -b]пиридин-5-ил)амино)пентанска киселина,

5-[{[4-(3-хидроксиокасазол-5-ил)фенил]окси} карбонил}(2-меркапто[1,3]тиазоло[5,4 -b] пиридин-5-ил)амино)пентанска киселина,

5-[{[4-(цианометил)фенил]окси}карбонил} (2-меркапто[1,3]тиазоло[5,4 -b]пиридин-5-ил)амино)пентанска киселина,

6-({[(4-карбоксибутил)(2-меркапто[1,3] тиазоло[5,4 -b]пиридин-5-ил)амино] карбонил}окси)хексанска киселина,

5-((2-меркапто[1,3]тиазоло[5,4 -b]пиридин-5-ил)({[5-1Н-тетраазол-5-ил)пентил]окси] карбонил)амино}пентанска киселина,

5-[(2-меркапто[1,3]тиазоло[5,4 -b]пиридин-5-ил)([{ 4-[(1,1,3,3,3-пентафлуоропропил) окси]фенил}окси}карбонил)амино]пентанска киселина,

5-[{[4-(аминосулфонил)фенил]окси} карбанил}(2-меркапто[1,3]тиазоло[5,4 -b] пиридин-5-ил) амино]пентанска киселина,

4-(трифлуорометил)фенил (2-меркапто[1,3] тиазоло[5,4 -b]пиридин-5-ил) [4-(2Н-тетраазол-5-ил)бутил]карбамат,

4-(2Н-тетраазол-5-ил)фенил(2-меркапто[1,3]тиазоло[5,4 -b]пиридин-5-ил) [4-(2Н-тетраазол-5-ил)бутил]карбамат,

4-хлорофенил(2-меркапто[1,3]тиазоло[5,4 -b]пиридин-5-ил)[4-(2Н-тетраазол-5-ил) бутил]карбамат,

4-цианофенил(2-меркапто[1,3]тиазоло[5,4 -b]пиридин-5-ил)([4-(2Н-тетраазол-5-ил) бутил]карбамат,

4-(3-хидроксиоксазол-5-ил)фенил(2-меркапто[1,3]тиазоло[5,4 -b]пиридин-5-ил)) [4-(2Н-тетраазол-5-ил)бутил]карбамат,

4-(цианометил)фенил(2-меркапто[1,3] тиазоло[5,4 -b]пиридин-5-ил)) [4-(2Н-тетраазол-5-ил)бутил]карбамат,

6-({[(2-меркапто[1,3]тиазоло[5,4 -b]пиридин-5-ил))[4-(2Н-тетраазол-5-ил)бутил]амино] карбонил}окси)хексанска киселина,

5-(1Н-тетраазол-5-ил)пентил(2-меркапто[1,3]тиазоло[5,4 -b]пиридин-5-ил)) [4-(2Н-тетраазол-5-ил)бутил]карбамат,

4-[(1,1,3,3,3-пентафлуоропропил)окси] пентил(2-меркапто[1,3]тиазоло[5,4 -b] пиридин-5-ил)[4-(2Н-тетраазол-5-ил)бутил] карбамат,

4-(аминосулфонил)фенил(2-меркапто[1,3]

тиазоло[5,4 -b]пиридин-5-ил)) [4-(2Н-тетраазол-5-ил)бутил]карбамат,

4-(трифлуорометил)фенилетил(2-меркапто[1,3]тиазоло[5,4 -b]пиридин-5-ил) карбамат,

пиридин-4-ил етил(2-меркапто[1,3] тиазоло[5,4 -b]пиридин-5-ил)карбамат,

4-(2Н-тетраазол-5-ил)фенил етил(2-меркапто[1,3]тиазоло[5,4 -b]пиридин-5-ил) карбамат,

4-хлорофенил етил(2-меркапто[1,3] тиазоло[5,4 -b]пиридин-5-ил)карбамат,

4-циа нофенил етил(2-меркапто[1,3] тиазоло[5,4 -b]пиридин-5-ил))карбамат,

4-(3-хидроксиоксазол-5-ил)фенил етил(2-меркапто[1,3]тиазоло[5,4 -b]пиридин-5-ил) карбамат,

4-(цианометил)фенил етил(2-меркапто[1,3] тиазоло[5,4 -b]пиридин-5-ил)карбамат,

6-({[етил(2-меркапто[1,3]тиазоло[5,4 -b] пиридин-5-ил)амино]карбонил}окси) хексанска киселина,

5-(1Н-тетраазол-5-ил)пентил етил(2-меркапто[1,3]тиазоло[5,4 -b]пиридин-5-ил) карбамат,

4-[(1,1,3,3,3-пентафлуоропропил)окси]фенил етил(2-меркапто[1,3]тиазоло[5,4 -b]пиридин-5-ил)карбамат,

4-(аминосулфонил)фенил етил(2-меркапто[1,3]тиазоло[5,4 -b]пиридин-5-ил) карбамат,

4-(трифлуорометил)фенилетил(2-меркапто[1,3]тиазоло[5,4 -b]пиридин-5-ил) карбамат,

пиридин-4-ил етил(2-меркапто[1,3] тиазоло[5,4 -b]пиридин-5-ил)карбамат,

4-(2Н-тетраазол-5-ил)фенил (2-меркапто[1,3] тиазоло[5,4 -b]пиридин-5-ил)(метил) карбамат,

4-хлорофенил (2-меркапто[1,3]тиазоло[5,4 -b]пиридин-5-ил)(метил)карбамат,

4-цианофенил (2-меркапто[1,3]тиазоло[5,4 -b]пиридин-5-ил)(метил)карбамат,

4-(3-хидроксиоксазол-5-ил)фенил (2-меркапто[1,3]тиазоло[5,4 -b]пиридин-5-ил) (метил)карбамат,

4-(цианометил)фенил (2-меркапто[1,3] тиазоло[5,4 -b]пиридин-5-ил) (метил) карбамат,

6-({[(2-меркапто[1,3]тиазоло[5,4 -b]пиридин-5-ил)(метил)амино]карбонил}окси)хексанска киселина,

5-(1Н-тетраазол-5-ил)пентил етил(2-меркапто[1,3]тиазоло[5,4 -b]пиридин-5-ил) карбамат,

4-[(1,1,3,3,3-пентафлуоропропил)окси] фенил 2-меркапто[1,3]тиазоло[5,4 -b] пиридин-5-ил) (метил)карбамат,

5-(изопропил)амино-тиазоло[5,4-b]пиридин-2-тиол;

5-етиламино-тиазоло-[5,4-b]пиридин-2-тиол и

4-(аминосулфонил)фенил (2-меркапто[1,3] тиазоло[5,4 -b]пиридин-5-ил(метил) карбамат,

или некоја од нивните фармацевтски прифатливи соли.

Има уште 14 патентни барања.

(51) **C 07J 53/00** (11) **903900**
(13) **T1**
(21) 2011/1 (22) 03/01/2011
(45) 29/02/2012
(96) 26/07/2007 EP07014742.6
(97) 15/12/2010 EP2019114

(73) **Newchem S.p.A.**
Via De Amicis, 47 20123 Milano, IT
(74) БИНПРО ДООЕЛ СКОПЈЕ
ул. ''Ленинова'' бр.15а-13, 1000, Скопје
(72) Andriolo, Erika;
Montorsi, Mauro;
Rancan, Stefano and
Mariani, Edoardo

(54) **ПОСТАПКА ЗА ПОДГОТВУВАЊЕ ДРОСПИРЕНОН**

(57) 1. Постапка за подготвување 6β,7β,15β,16 β-диметилен-3-оксо-17α-прегн-4-ен-21,17-карболактон (I) ***назначена со тоа што*** ги опфаќа следниве чекори:

1) реакција на соединние 6

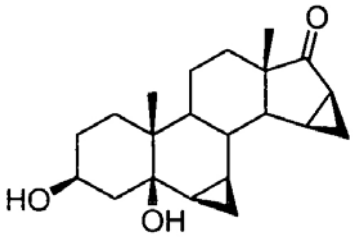

6

со соединение со формулата II:

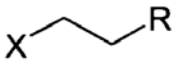

II

при што X е халоген и R- е $-CH_2-OR'$, каде што R' е едно од следниве хидроксил-заштитни групи;

i) силил дериват Q_3Si, каде што Q, независно едно од друго, претставуваат (C_1-C_6)алкил, (C_6-C_{10})арил, (C_1-C_4)алкиларил или (C_1-C_4) алкоксиарил,

ii)

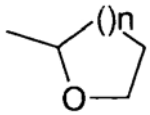

,

каде што n е 1 или 2;

каде што се добива соединение 8:

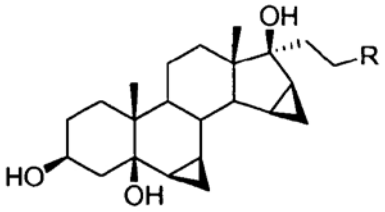

8

2) оксидација на соединение 8 со $Mn^{IV/VII}$-базиран оксиданс со отстранување на заштитната група R' на тој начин давајќи дроспиренон I:

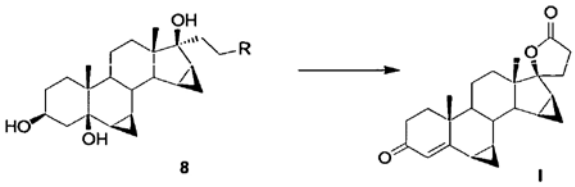

Има уште 7 патентни барања.

(51) **A 61K 31/485,**
A 61P 25/14
(11) **903893**
(13) **T1**
(21) 2011/2
(22) 03/01/2011
(45) 29/02/2012
(30) 20040013469 08/06/2004 EP
(96) 01/06/2005 EP0574710.1
(97) 03/11/2010 EP1781291
(73) **EURO-CELTIQUE S.A.**
2, avenue Charles de Gaulle / 1653 Luxembourg, LU
(74) БИНПРО ДООЕЛ СКОПЈЕ
ул. ''Ленинова'' бр.15а-13, 1000, Скопје
(72) FLEISCHER, Wolfgang;
REIMER, Karen and
GAWORA, Karin
(54) **ОПИОИДИ ЗА ТРЕТИРАЊЕ ВОЗНЕМИ–РЕНОСТ НА ДОЛНИТЕ ЕКСТРЕМИТЕТИ**

(57) 1. Орална дозирна форма со продолжено ослободување на опиоид која содржи мешавина од опиоиден агонист одбран од групата составена од оксикодон, хидрокодон, хидроморфон, морфин, метадон, оксиморфон, фентанил и суфентанил, во форма на слободната база или фармацевтски прифатлива сол, и опиоиден антагонист одбран од групата составена од налтрексон, налмефен и налоксон, во форма на слободна база или фармацевтски прифатлива сол, за употреба при третманот на пациенти со синдром на немирни нозе (RLS).

Има уште 10 патентни барања.

(51) **A 61K 31/439,** (11) **903898**
31/4995, 31/55, 31/553, (13) **T1**
A 61P 31/04 (22) 04/01/2011
(21) 2011/4 (45) 29/02/2012
(30) 20020000951 28/01/2002 FR
(96) 27/01/2003 EP03709903.3
(97) 13/10/2010 EP1480644

(73) **NOVEXEL**
102, Avenue Gaston Roussel,
93230 Romainville, FR
(74) БЕРИН Д.О.О. СКОПЈЕ
ул."Македонија" бр.27/2/22, 1000 Скопје
(72) ROWLANDS, David, Alan;
FROMENTIN, Claude;
ASZODI, Jozsef and
LAMPILAS, Maxime

(54) **НОВИ ХЕТЕРОЦИКЛИЧНИ СОЕДИНЕНИЈА КОИ СЕ АКТИВНИ КАКО ИНХИБИТОРИ НА БЕТА + ЛАКТАМАЗИ**

(57) 1. Употреба на соединението со општа формула (I):

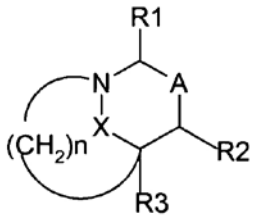

(I)

каде што:

R_1 претставува атом на водород, а COOH, CN, COOR, $CONR_6,R_7$, $(CH_2)_n'R_5$ или радикал

//NR_6
C
\NR_7

R е избран од група составена од алкил радикал кој што содржи 1 до 6 јаглеродни атоми, опционално супституирани со пиридил или карбамоил радикал, $-CH_2-$алкенил радикал којшто содржи вкупно од 3 до 9 јаглеродни атоми, арил којшто содржи 6 до 10 јаглеродни атоми или аралкил којшто содржи 7 до 11 јаглеродни атоми, јадрото на арил или аралкил радикалот е опционално супституиран со OH, NH_2, NO_2, алкил радикал којшто содржи 1 до 6 јаглеродни атоми, алкокси којшто содржи 1 до 6 јаглеродни атоми или со еден или повеќе халоген атоми,

R_6 и R_7, идентични или различни, се избрани од групата којашто се состои од водороден атом, алкил радикал којшто содржи 1 до 6 јаглеродни атоми, арил којшто додржи 6 до 10 јаглеродни атоми и аралкил којшто содржи 7 до 11 јаглеродни атоми, опционално супституирани со карбамоил, уреидо или диметиламино радикал, и алкил радикал којшто содржи 1 до 6 јаглеродни атоми супституирани со пиридил радикал, n' е еднаков на 1 или 2

R_5 е избран од групата којашто се состои од COOH, CN, OH, NH_2, $CO-NR_6R_7$, COOR, OR, OCHO, OCOR,OCOOR, OCONHR, $OCONH_2$, NHR, NHCOH, NHCOR, $NHSO_2R$, NH-COOR, NH-CO-NHR или $NHCONH_2$ радикал, R, R_6 и R_7 се дефинирани како погоре;

R_2 претставува водороден атом или $(CH_2)_{n'_1}R_5$ група, n'_1 е еднаков на 0, 1 или 2, и R_5 е дефиниран како погоре; претставува атом на водород или алкил радикал којшто содржи 1 до 6 јаглеродни атоми;

А претставува врска помеѓу два јаглерода коишто ги носат R_1 и R_2 или група,

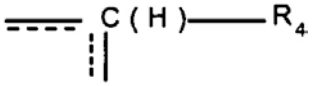

R_4 претставува водороден атом или $(CH_2)_{n'_1}R_5$ група, n'_1 и R_5 се дефинирани како погоре, испрекинатата линија опционално претставува дополнителна врска со еден или повеќе јаглероди коишто ги носат супституентите R_1 и R_2,

n е еднаков на 1 или 2,

X претставува двовалентен -C(O)-B- група поврзана со атомот на азот преку атомот на јаглерод, B претставува двовалентна $-O-(CH_2)_n$" - група поврзана со карбонил преку атомот на кислород, $NR_8-(CH_2)_n$" - или -NR8-O- група поврзана со карбонил преку атомот на азот, n" е еднаков на 0 или 1 и R_8, во случај кога $-NR_8-(CH_2)_n$"- е избран од групата составен од водород, OH, R, OR, Y, OY, Y_1, OY_1, Y_2, OY_2, Y_3, $OCH_2CH_2SO_mR$, $OSiR_aR_bR_c$ и $SiR_aR_bR_c$ радикал, и во случај кога $-NR_8-O-$ е избран од групата составена од водород, R, Y, Y_1, Y_2, Y_3 и $SiR_aR_bR_c$ радикал, R_a, R_b и R_c индивидуално претставува линеарен или разгранет алкил радикал којшто содржи 1 до 6 јаглеродни атоми или арил радикал којшто содржи 6 до 10 јаглеродни атоми, R е дефиниран како претходно и m е еднаков на 0, 1 или 2,

Y е избран од групата составена од COH, COR, COOR, $CONH_2$, CONHR, CONHOH, $CONHSO_2R$, CH_2COOH, CH_2COOR, $CH_2CONHOH$, $CH_2CONHCN$, CH_2тетразол, заштитен CH_2 тетразол, CH_2SO_3H, CH_2SO_2R,

$CH_2PO(OR)_2$, $CH_2PO(OR)(OH)$, $CH_2PO(R)(OH)$ и $CH_2PO(OH)_2$ радикали,

Y_1 е избран од групата којашто се состои од SO_2R, SO_2NHCOH, SO_2NHCOR, $SO_2NHCOOR$, $SO_2NHCONHR$, $SO_2NHCONH_2$ и SO_3H радикали,

Y_2 е избран од групата којашто се состои од $PO(OH)_2$, $PO(OR)_2$, $PO(OH)(OR)$ и $PO(OH)(R)$ радикали,

Y_3 е избран од групата којашто се состои од следниве радикали тетразол, тетразол супституиран со R радикал, скуарат, NH или NR тетразол, NH или NR тетразол радикали супституирани со R радикал, $NHSO_2R$ и $NRSO_2R$ радикал, R е дефиниран како погоре;

веќе е познато дека кога n е еднаков на 1 и A претставува група

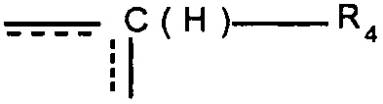

во којашто R_4 е атом на водород и

- или X претставува $-C(O)-O-(CH_2)_n$" група во којашто n" е 0 или 1,

- или X претставува $-CO-NR_8-(CH_2)_n$" група во којашто n" е 1 и R_8 е изопропилната група,

или X претсавува $-CO-NR_8-(CH_2)_n$" група во којашто n" е 0 и R_8 е водород или фенил,

тогаш R_1, R_2 and R_3 истовремено не претставуваат сите три атом на водород, како и нивни фармацевтско прифатливи соли, за подготовка на медикамент со намера да го инхибираат производството на β-лактамаза преку патогена бактерија,

и ***се карактеризира со тоа што*** соединението со формула (I) е комбинирано со антибиотик од тип β-лактамин, за подготовка на лек со намена за симултана администрација, одвоена администрација или временски продолжена администрација на активните состојки во антибактериска терапија.

Има уште 24 патентни барања.

(51) **C 07D 209/42**
(11) **903895**
(13) **T1**
(21) 2011/5
(22) 04/01/2011
(45) 29/02/2012
(30) 20030318953 10/09/2003 JP
(96) 01/09/2004 EP04772605.4
(97) 03/11/2010 EP1666463
(73) **Eisai R&D Management Co., Ltd**
6-10, Koishikawa, 4-chome, Bunkyo-ku, Tokyo 112-8088 , JP
(74) БЕРИН Д.О.О. СКОПЈЕ
ул."Македонија" бр.27/2/22, 1000 Скопје
(72) TAKAHASHI, Keiko, Eisai Co., Ltd.;
HAYASHI, Kenji, Eisai Co., Ltd.;
ABE, Taichi, Eisai Co., Ltd., Kashima Plant;
OMAE, Takao, Eisai Co., Ltd., Tsukuba Laboratory and
KATO, Takashi, Eisai Co., Ltd.

(54) **КРИСТАЛ НА СУЛФОНАМИД КОЈ СОДРЖИ ИНДОЛ СОЕДИНЕНИЕ И ПОСТАПКА ЗА ДОБИВАЊЕ НА ИСТИОТ**

(57) 1. Кристална форма (Форма С) на N-(3-цијано-4-метил-1Н-индол-7-ил)-3-цијанобензенсулфонамид којшто има највисока точка на дифракција на дифракционен агол (2И±0,20) на 11.4о на прашкаста дифракција со Х-зраци.

Има уште 22 патентни барања.

Слика 1

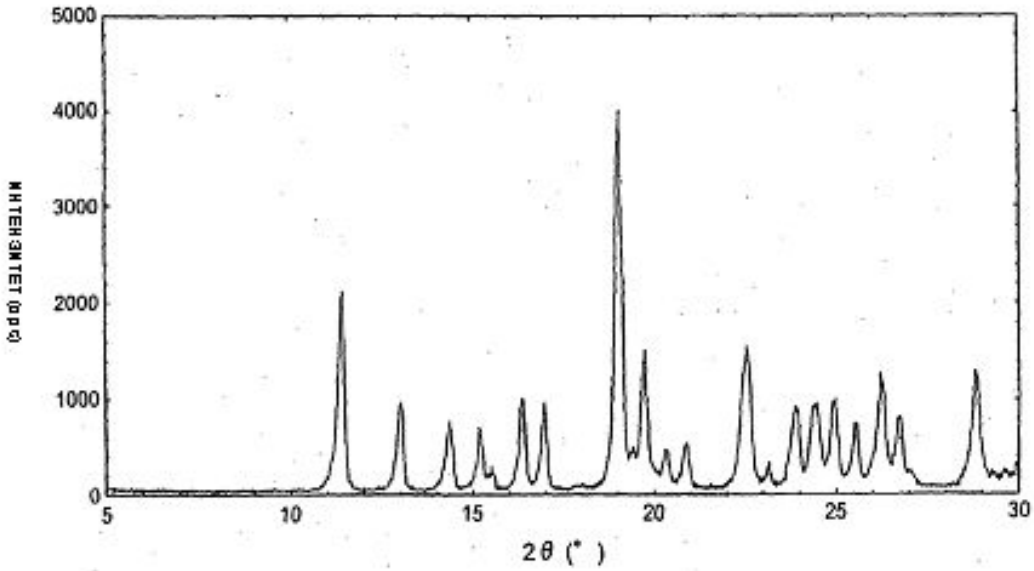

(51) **C 07C 231/10, 233/08,** C 07D 221/20
(11) **903896**
(13) **T1**
(21) 2011/6
(22) 05/01/2011
(45) 29/02/2012
(30) 2004MI01271 24/06/2004 IT
(96) 22/06/2005 EP05776192.6
(97) 17/11/2010 EP1765770
(73) **Zach System S.p.A.**
20091 Bresso (Milano), IT
(74) ЖИВКО МИЈАТОВИЌ АНД ПАРТНЕРС ДООЕЛ СКОПЈЕ
Ул. Даме Груев бр. 3/2-11 1000 Скопје
(72) CANNATA, Vincenzo;
CORCELLA, Francesco;
VERZINI, Massimo;
VILLA, Marco;
PIAOCCHI, Maurizio;
ARRIGHI, Katiuscia and
SORIATO,Giorgio
(54) **ПРОЦЕС ЗА ПОДГОТОВКА НА ГАБАРЕНТИН**
(57) 1. Процес за подготовка на 1,1-циклохексан диацетик и моноамид кој што ја опфаќа основната реакција на хидролиза на α, α'-диаминокарбонил-β,β-пентаметилен глутаримид.
Има уште 20 патентни барања.

(51) **C 07D 471/04,** (11) **903897**
A 61K 31/4375, (13) **T1**
A 61P 35/04 (22) 05/01/2011
(21) 2011/7 (45) 29/02/2012
(30) 20050655981P 24/02/2005 US
(96) 23/02/2006 EP06735794.7
(97) 01/12/2010 EP1904494

(73) **ELI LILLY AND COMPANY**
Lilly Corporate Center, Indianapolis, IN 46285, US
(74) БЕРИН Д.О.О. СКОПЈЕ
ул."Македонија" бр.27/2/22, 1000 Скопје
(72) WANG, Zhao-Qing;
REMICK, David, Michael;
YIP, Yvonne, Yee, Mai;
HENRY, James Robert;
BURKHOLDER, Timothy, Paul;
CLAYTON, Joshua, Ryan;
HAO, Yan;
HEATH, Perry, Clark;
KNOBELOCH, John, Monte;
MENDEL, David;
MCLEAN, Johnathan, Alexander;
REMPALA, Mark, Edward and
ZHONG, Boyu

(54) **ИМИДАЗО[1,2-А]ПИРИДИН СОЕДИНЕНИЈА КАКО VEGF-R2 ИНХИБИТОРИ**

(57) 1. Соединение од формула (I)

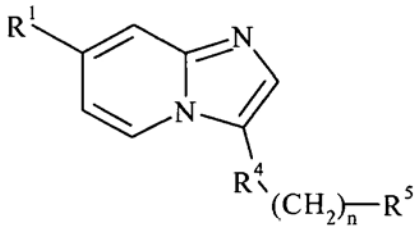

(I)

каде што:

R^1: is

(а) 2-пиридонил опционално супституиран со $-(CH_2)_{1-4}$ NR^2R^3; или

(б) фенил, тиенил, тиазолил, имидазолил, пиразолил, триазолил, оксазолил, пиридинил, N-оксо-пиридинил, или пиримидинил, сите од нив се опционално супституирани со $-(CH_2)_{0-4}$ NR^2R^3, C_1-C_6 алкил опционално супституиран со амино, пиролидинил или морфонилил, или 1-2 супституенти независно избрани од групата која се состои од C_1-C_4 алкокси, хало, (C_1-C_6 алкил)сулфонил, нитро, - сулфонил $(CH_2)_{0-4}$ NR^2R^3 , и -карбонил$(CH_2)_{0-4}$ NR^2R^3;

R^2 е водород или C_1-C_6 алкил опционално супституиран со хидрокси;

R^3 е водород или C_1-C_6 алкил опционално супституиран со хидрокси, трифлуорометил, или пиролидинил; или R^2, R^3, и азотот кон кого се сврзани формира пиперидинил, пиперазинил опционално супституиран со C_1-C_6 алкил, или морфолинил;

R^4 е фенил опционално супституиран со 1-3 суституенти избрани од групата којашто се состои од хало, амино, метил, трифлуорометил, и нитро;

R^5 е $C(O)NHR^6$, $OC(O)NHR^6$, $NHC(O)CH_2R^6$, $NHC(O)NHR^6$ или $C(S)NHR^6$;

n е 0-4 за OC(O)NHR6, NHC(O)CH2R6, NHC(O)NHR6 и n е 1-4 за

C(O)NHR6 и C(S)NHR6; и

R^6 е

(а) несупституиран тетрахидробензо–тиазолил; или

(б) фенил, пиридинил, пиримидинил, пиразолил, тиазолил, изотиазолил, тиадазолил, изоксазолил, сите од нив се опционално супституирани со 1-3 супституенти независно избрани од групата која се состои од C_1-C_6 алкил опционално супституиран со хидрокси, диметиламино, пиролидинил, пиперидинил, или морфолинил, C_2-C_6 алкенил опционално супституиран со диметиламинокарбонил, C_1-C_6 алкокси, трифлуорометил, дифлуорометокси, трифлуорометокси, диметиламиноетокси, фенокси, толил, хало, метилсулфонил, диметиламино, диетиламино, цијано, C_3-C_6 циклоалкил опционално супституиран со хидрокси, метокси, метоксиетокси, или метил, 3,4-диметилизокс-азол-5-ил-аминосулфонил, тетрахидропиранил, тетрахидропираниламинокарбонил, C_2-C_6 алкилкарбонил, морфолинилкарбонил, и пиперазинкарбонил; или нивна фармацевтски прифатливи соли.

Има уште 10 патентни барања.

(51) **B 42D 15/10**
(11) **903899**
(13) **T1**
(21) 2011/8
(22) 05/01/2011
(45) 29/02/2012
(30) 20061031396 17/03/2006 NL
(96) 19/03/2007 EP07715922.6
(97) 20/10/2010 EP2001687
(73) **Sdu Identification B.V**
Oudeweg 32 2031 CC Haarlem, NL
(74) БЕРИН Д.О.О. СКОПЈЕ
ул."Македонија" бр.27/2/22, 1000 Скопје
(72) van Westenbrugge, Andries

(54) **ДОКУМЕНТ ЗА ИДЕНТИФИКАЦИЈА СО СПЛЕТЕНО ЗАЈАКНУВАЊЕ**

(57) 1. Идентификациона документ/банковна картичка (1) којашто вклучува број на меѓусебно поврзани слоеви и број на автентични карактеристики, вклучувајќи перфорација, обезбедена на споменатите слоеви, кадешто е обезбеден и зајакнат слој (8) со плетеници кои се протегаат во близина на перфорацијата (3), ***се карактеризира со тоа што*** перфорациите се протегаат низ споменатиот зајакнат слој.

Има уште 16 патентни барања.

Слика 1

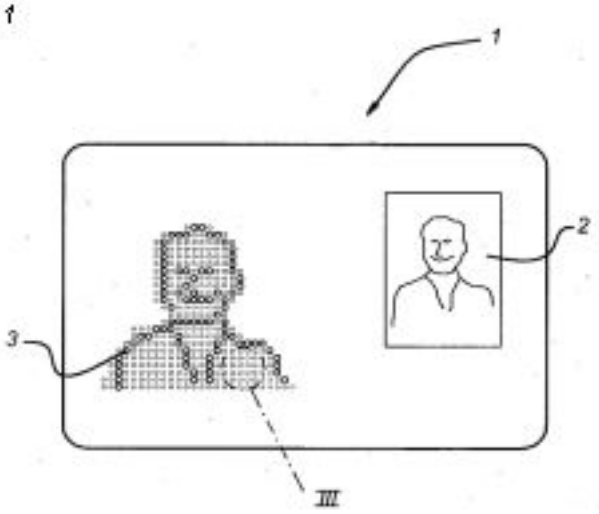

(51) **C 07D 403/12,**
A 61K 31/497,
31/5355, 31/541,
A 61P 35/00,
C 07D 413/12, 417/12
(11) **903894**
(13) **T1**
(22) 05/01/2011
(45) 29/02/2012
(21) 2011/9
(30) 20050666026P 29/03/2005 US
(96) 29/03/2006 EP06748900.5
(97) 01/12/2010 EP1869020
(73) **ICOS Corporation**
22021 20th Avenue S.E. Bothell, WA 98201, US
(74) БЕРИН Д.О.О. СКОПЈЕ
ул."Македонија" бр.27/2/22, 1000 Скопје
(72) DIAZ, Frank;
FAROUZ, Francine, S.;
HOLCOMB, Ryan;
KESICKI, Edward, A.;
OOI, Hua, Chee;
RUDOLPH, Alexander;
STAPPENBECK, Frank;
THORSETT, Eugene;
GAUDINO, John, Joseph;
FISHER, Kimba, L. and
COOK, Adam, Wade
(54) **ДЕРИВАТИ НА ХЕТЕРОАРИЛ УРЕА КОРИСНИ ЗА ИНХИБИЦИЈА НА СНК1**
(57) 1. Соединение коешто е 1-[5-бромо-4-метил-2-S-(морфолин-2-илметокси)-фенил]-3-(5-метил-пиразин-2-ил)-уреа или негова фармацевтски прифатлива сол.
Има уште 4 патентни барања.

(51) **H 04M 1/02**
(11) **903880**
(13) **T1**
(21) 2011/10
(22) 11/01/2011
(45) 29/02/2012
(30) 20050669606P 08/04/2005 US
(96) 07/04/2006 EP06724633.0
(97) 03/11/2010 EP1865990
(73) **LABORATOIRES BESINS INTERNATIONAL and Unimed Pharmaceuticals, LLC**
3, rue du Bourg l'Abbe, 75003 Paris, FR and 901 Sawyer Road Marietta, GA 30062, US
(74) ТОНИ МЛАДЕНОВСКИ
Ул. ''Илинденска'' 2/ 13, 1400, Велес
(72) WOUN, Seo
(54) **МЕТОД ЗА ТРЕТИРАЊЕ НА ДИЈАБЕТ ОД ТИПОТ 2**
(57) 1. Смеса со трансдермален хидроалкохолен гел за употреба при третман на дијабет од типот 2 кај субјекти на кои им е потребен, каде трансдермалниот хипоалкохолен гел се состои од:
а. 0.01% до 15% (м/м) тестостерон;
б. 0.01% до 50% (м/м) агенс за зголемување на пенетрацијата;
в. 0.01% до 50% (м/м) агенс за згуснување;
г. 30% до 98% (м/м) прост алкохол; и
д. балансирана вода;
назначена со тоа што концентрацијата на серумот од тестостерон кај субјектот е барем 600 нгр/дл до 1050 нгр/дл по најмалку 30 денови секојдневна употреба на смесата.
Има уште 14 патентни барања.

(51) **A 61M 15/00** (11) **903958**
(13) **T1**
(21) 2011/29 (22) 01/02/2011
(45) 29/02/2012
(30) 0100276 09/05/2006 GR
(96) 09/05/2007 EP07733817.6
(97) 03/11/2010 EP2015813

(73) **Pentafragas, Dimitrios**
17 Elaionon Street,
190 09 Pikermi Attika, GR
(74) БЕРИН Д.О.О. СКОПЈЕ
ул."Македонија" бр.27/2/22, 1000 Скопје
(72) Pentafragas, Dimitrios

(54) **ПОДОБРУВАЊЕ НА ИНХАЛАТОР ЗА СУВ ПРАШОК**

(57) 1. Уред за инхалација за администрација на лекови во форма на сув прашок кадешто лекот е спакуван во форма на капсули во ленти со капсули со единечна доза, кадешто споменатиот уред содржи усница (А), површина за прифаќање на лентата (Б) и преграда за складирање на лента (Ц), кадешто усницата (А) е подвижно соединета со прифатната површина (Б), кадешто усницата содржи горен (2) и долен (3) внатрешен дел, кадешто долниот дел (3) содржи најмалку еден отвор (5) за влез на воздухот во него, отвор (6) за влез на воздухот во капсулата која содржи прашок и отвор (7) за излез на прашокот од капсулата, кадешто прифатната површина содржи точка на приклучок (14), вдлабнатина (12) којашто ја прима капсулата од лентата и водилки (15), отворот (7) за излезот од прашокот од капсулата претставувајќи ја основата на цилиндарот (8) чија висина е барем еднаква со висината на долниот дел (3) од усницата ***се карактеризира со тоа што*** долниот дел (3) на усницата е запечатен со навлака (9) којашто има отвор (10) низ којшто поминува цилиндарот (8), и кадешто големината на отворот е поголем од дијаметарот на цилиндирот (8), оставајќи процеп помеѓу цилиндарот (8) и отворот (10).

Има уште 7 патентни барања.

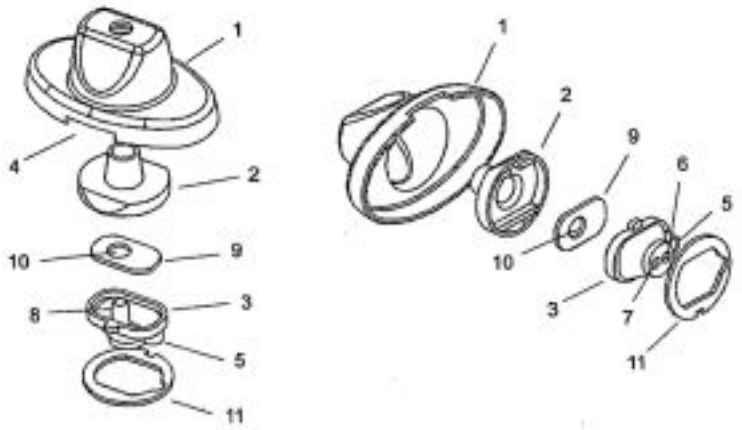

Слика 1

(51) **A 61K 31/535, 31/40,** (11) **903916**
31/41, 31/415, 31/42, (13) **T1**
A 61P 25/00, 29/00, 37/00 (22) 08/02/2011
(21) 2011/42 (45) 29/02/2012
(30) 20030489711P 23/07/2003 US
(96) 22/07/2004 EP04786102.6
(97) 22/12/2010 EP1651232

(73) **Synta Pharmaceuticals Corporation**
45 Hartwell Avenue, Lexington,
MA 02421, US
(74) БИНПРО ДООЕЛ СКОПЈЕ
ул. ''Ленинова'' бр.15а-13, 1000, Скопје
(72) SUN, Lijun;
CHEN, Shoujun;
ONO, Mitsunori;
XIE, Yu;
HOLMQVIST, Mats;
MAHIOU, Jerome;
ZHANG, Shijie;
JIANG, Jun;
CHIMMANAMADA, Dinesh and
YU, Chih-Yi

(54) **СОЕДИНЕНИЈА ЗА ВОСПАЛЕНИЕ И УПОТРЕБИ ПОВРЗАНИ СО ИМУНОЛОШКИОТ СИСТЕМ**

(57) 1. Ин-витро метода за инхибирање активација на имунолошка клетка која опфаќа давање соединение со формулата (I) на клетката:

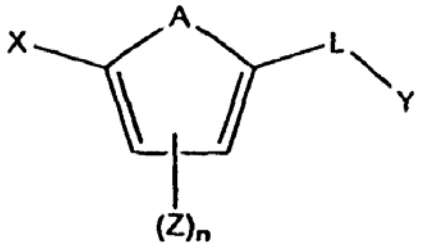

(I)

или негова фармацевтски прифатлива сол, солват или клатрат ***назначена со тоа што***:

X е евентуално супституиран фенил, евентуално супституиран триазолил, евентуално супституиран пиридил, или евентуално супституиран индолизинил;

Y е евентуално супституиран арил или евентуално супституиран хетероарил кој може да е евентуално супституиран со 1-3 супституенти независно одбрани од хало, C_1-C_4 алкил, халогениран C_1-C_4 алкил, или C_1-C_4 алкокси;

A е -CH=CH-, -CZ=CH-, или -CH=CZ-;

секое Z е независно одбрано од групата составена од евентуално супституиран алкил, евентуално супституиран алкенил, евентуално супституиран алкинил, евентуално супституиран циклоалкил, евентуално супституиран циклоалкенил, евентуално супституиран хетероциклил, евентуално супституиран арил, евентуално супституиран хетероарил, евентуално супституиран аралкил, евентуално супституиран хетераралкил, халоалкил, $-C(O)NR_1R_2$, $-NR_4C(O)R_5$, хало, $-OR_4$, циано, нитро, халоалкокси, $-C(O)R_4$, $-NR_1R_2$, $-SR_4$, $-C(O)OR_4$, $-OC(O)R_4$, $-NR_4C(O)NR_1R_2$, $-OC(O)NR_1R_2$, $-NR_4C(O)OR_5$, $-S(O)_pR_4$, или $-S(O)_pNR_1R_2$;

L е поврзувач одбран од групата составена од $-NRCH_2-$, и -NR-C(O)-;

секое R е независно одбрано од -H, алкил, ацетил, терцбутоксикарбонил, бензилоксикарбонил;

R_1 и R_2, за секој случај се, независно H, евентуално супституиран алкил, евентуално супституиран алкенил, евентуално супституиран алкинил, евентуално супституиран циклоалкил, евентуално супституиран циклоалкенил, евентуално супституиран хетероциклил, евентуално супституиран арил, евентуално супституиран хетероарил, евентуално супституиран аралкил, или евентуално супституиран хетераралкил; или R_1 и R_2 земени заедно со азотот на кој тие се прикачени е евентуално супституиран хетероциклил или евентуално супституиран хетероарил;

R_4 и R_5, за секој случај се, независно H, евентуално супституиран алкил, евентуално супституиран алкенил, евентуално супституиран алкинил, евентуално супституиран циклоалкил, евентуално супституиран циклоалкенил, евентуално супституиран хетероциклил, евентуално супституиран арил, евентуално супституиран хетероарил, евентуално супституиран аралкил, или евентуално супституиран хетераралкил;

n е 0 или цел број од 1 до 4; и

p е 0, 1, или 2.

Има уште 60 патентни барања.

Нацрт 1
Соединение 31 е потентен I_{CRAC} инхибитор и во RBL клетки и примарни човечки Т клетки

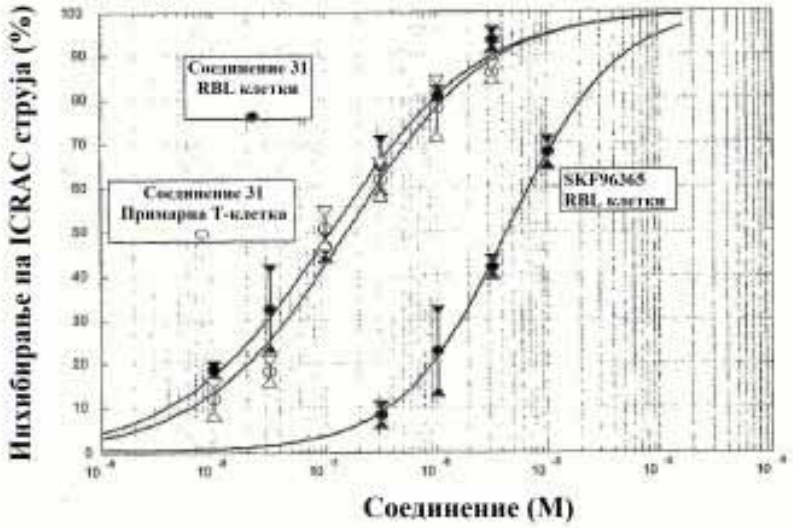

(51) **C 07D 401/14,** (11) **903917**
A 61K 31/4439, (13) **T1**
A 61P 35/00, (22) 08/02/2011
C 07D 401/04 (45) 29/02/2012
(21) 2011/43
(30) 20040605244P 26/08/2004 US and
20050690803P 14/06/2005 US
(96) 15/08/2005 EP05782821.2
(97) 22/12/2010 EP1784396
(73) **Pfizer Inc.**
235 East 42nd Street New York,
NY 10017, US
(74) БИНСО Д.О.О. СКОПЈЕ
ул. „Народен фронт" 7/4 П.О. Бокс 768,
1000, Скопје
(72) CUI, Jingrong Jean,;
FUNK, Lee Andrew,;
JIA, Lei,;
KUNG, Pei-Pei,;
MENG, Jerry Jialun,;
NAMBU, Mitchell David,;
PAIRISH, Mason Alan,;
SHEN, Hong, and
TRAN-DUBE, Michelle Bich,

(54) **АМИНОХЕТЕРОАРИЛНИ СОЕДИНЕНИЈА СУПСТИТУИРАНИ СО ПИРАЗОЛ, КАКО ИНХИБИТОРИ НА ПРОТЕИН КИНАЗА**

(57) 1. Соединение со формулата (1):

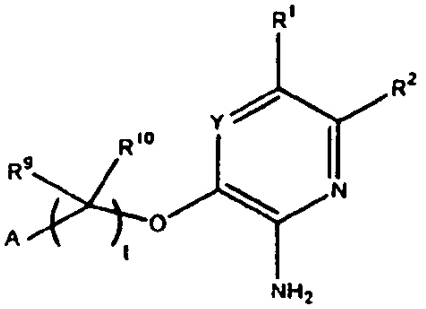

1

каде што:

Y е CR^{12};

A е фенил супституиран со една, две или три групи R^3;

R^1 е одбран од:

кој може да биде супституиран со една, две или три групи R^{13};

R^2 е водород;

секој R^3 е независно халоген, C_{1-12} алкил, C_{2-12} алкенил, C_{2-12} алкинил, C_{3-12} циклоалкил, C_{6-12} арил, 3- до 12-член хетероалициклик, 5- до 12-член хетероарил, $-S(O)_mR^4$, $-SO_2NR^4R^5$, $-S(O)_2OR^4$, $-NO_2$, $-NR^4R^5$, -CN, $-C(O)R^4$, $-OC(O)R^4$, $-O(CR^6R^7)_nR^4$, $-O(CR^6R^7)(CR^6R^7)_nNR^4R^5$, $-O(CR^6R^7)(CR^6R^7)_nOR^4$, $-NR^4C(O)R^5$, $-(CR^6R^7)_nC(O)OR^4$, $-(CR^6R^7)_nOR^4$, $-(CR^6R^7)_nC(O)NR^4R^5$, $-C(=NR^6)NR^4R^5$, $-NR^4C(O)NR^5R^6$ или $-NR^4S(O)_pR^5$;

секој R^4, R^5, R^6 и R^7 е, независно еден од друг, водород, халоген, C_{1-12} алкил, C_{2-12} алкенил, C_{2-12} алкинил, C_{3-12} циклоалкил, C_{6-12} арил, 3- до 12-член хетероалициклик, 5- до 12-член хетероарил;

R^9 е метил, а R^{10} е водород;

R^{12} е водород;

секој R^{13} е, независно еден од друг, халоген, C_{1-12} алкил, C_{2-12} алкенил, C_{2-12} алкинил, $-S(O)_mR^4$, $-SO_2NR^4R^5$, $-S(O)_2OR^4$, $-NO_2$, $-NR^4R^5$, -CN, $-OC(O)R^4$, $-O(CR^6R^7)_nR^4$, $-NR^4C(O)R^5$, $-(CR^6R^7)_nC(O)OR^4$, $-(CR^6R^7)_nOR^4$, $-C(=NR^6)NR^4R^5$, $-NR^4C(O)NR^5R^6$, $-NR^4S(O)_pR^5$, $-(CR^6R^7)_n$(3- до 12-член хетероалициклик), $-(CR^6R^7)_n(C_{3-12}$ циклоалкил), $-(CR^6R^7)_n(C_{6-12}$ арил), $-(CR^6R^7)_n$(5- до 12-член хетероарил), $-(CR^6R^7)_nC(O)NR^4R^5$ или $-(CR^6R^7)_nC(O)R^4$, групите R^{13} врз соседни атоми може да се комбинираат и да формираат C_{6-12} арилна, 5- до 12-члена хетероарилна, C_{3-12} циклоалкилна или 3- до 12-члена хетероалициклична група, а секој атом на водород во R^{13} може да биде супституиран со R^3;

секој m е, независно еден од друг, 0, 1 или 2;

секој n е, независно еден од друг, 0, 1, 2, 3 или 4;

t е 1; и

секој p е, независно еден од друг, 1 или 2;

или негова фармацевтски прифатлива сол, хидрат или солват,

под услов соединението да не биде 3-[1-(2,6-дихлоро-3-флуоро-фенил)-етокси]-5-[1-(2-пиролидин-1-ил-етил)-1H-пиразол-4-ил]-пиридин-2-иламин, 3-[1-(2,6-дихлоро-3-флуоро-фенил)-етокси]-5-[1-(2-диизопропиламино-етил)-1H-пиразол-4-ил]-пиридин-2-иламин, 3-[1-(2,6-дихлоро-3-флуоро-фенил)-етокси]-5-[1-(2-морфолин-4-ил-етил)-1H-пиразол-4-ил]-пиридин-2-иламин или 3-[1-(2,6-дихлоро-3-флуорофенил)-етокси]-5-(1-метил-1H-пиразол-4-ил)-пиридин-2-иламин.

Има уште 9 патентни барања.

(51) **A 61K 38/00**
(11) **903918**
(13) **T1**
(21) 2011/44
(22) 08/02/2011
(45) 29/02/2012
(30) 19990137060P 01/06/1999 US and
20000176993P 19/01/2000 US
(96) 01/06/2000 EP00941220.6
(97) 08/12/2010 EP1471926
(73) **BAYLOR COLLEGE OF MEDICINE**
One Baylor Plaza, Houston, 77030 Texas, US
(74) ПЕТОШЕВИЌ ДОО ДРУШТВО ЗА ОСТВАРУВАЊЕ И ЗАШТИТА НА ИНТЕЛЕКТУАЛНА СОПСТВЕНОСТ СКОПЈЕ
п.факс: 301, ул. 29 Ноември 17-2/3М,
1000 Скопје
(72) ZOGHBI, Huda, Y.;
BELLEN, Hugo;
BIRMINGHAM, Nessan;
HASSAN, Bassem and
BEN-ARIE, Nissim

(54) **СОСТАВИ И МЕТОДИ ЗА ТЕРАПЕВТСКА УПОТРЕБА НА АТОНАЛНА-ПОВРЗАНА НИЗА**

(57) 1. Атонална-поврзана амино киселинска низа или низа од нуклеинска киселина за унапредување на терапевтски внатрешно уво механорецептивен клеточниот раст кај животно, при што споменатата атонална-поврзана амино киселинска низа има или споменатата атонална-поврзана низа од нуклеинска киселина енкодира полипептид кој има најмалку 80% идентичност со низата AANARERRRMHGLNHAFDQLR.

Има уште 25 патентни барања.

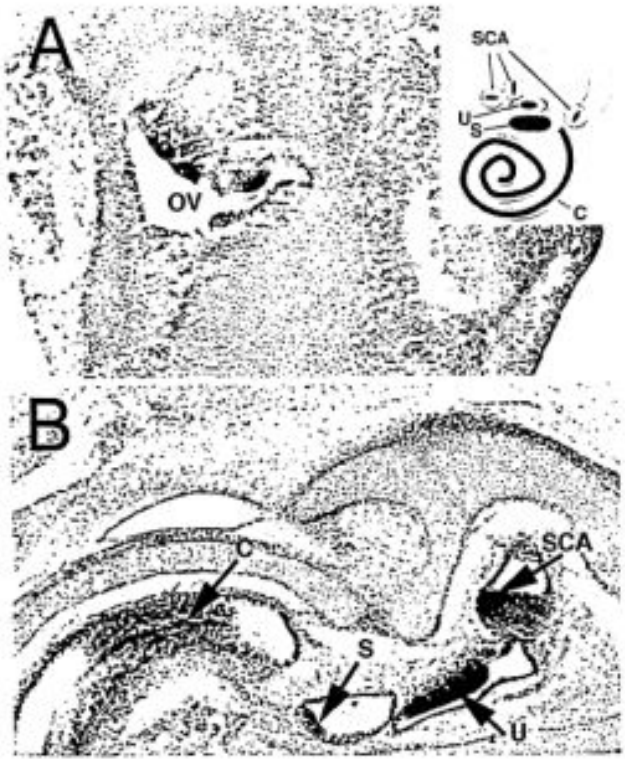

Нацрт 1

(51) **E 03F 1/00** (11) **903941**
(13) **T1**
(21) 2011/45 (22) 09/02/2011
(45) 29/02/2012
(30) 20072000638 09/05/2007 NL
(96) 09/05/2008 EP08753765.0
(97) 12/01/2011 EP2155975
(73) **Pipelife Nederland B.V.**
Flevolaan 7 1601 MA Enkhuizen, NL
(74) БЕРИН Д.О.О. СКОПЈЕ
ул."Македонија" бр.27/2/22, 1000 Скопје
(72) HOEKSTRA, Hielke Dolf;
KRUIJER, Martinus Petrus and
SCHOUTEN, Michael Adrianus Jacobus

(54) **УРЕД ВО ФОРМА НА КУТИЈА ЗА ЗАДРЖУВАЊЕ НА ВОДА, КАКО И КУТИЈА ЗА ДОЖДОВНИЦА, И ПОСТАПКА ЗА УПОТРЕБА НА ИСТИОТ**

(57) 1. Уред во форма на кутија за задржување на вода, како што е кутија за дождовница, која што содржи најмалку четири делумно отворени странични зидови (1,2), панел (3) којшто се издолжува помеѓу страничните зидови (1,2) и кој што има правоаголна форма, чија што ширина е половина од должината, чии што странични ѕидови (1, 2) и чиј што панел (3) го заградуваат внатрешниот простор во којштои водата може да се држи, панелот (3) во внатрешноста е обезбеден со столбови (12, 13) коишто суштински се издолжуваат паралелно на внатрешните ѕидови (1, 2) ***се карактеризира со тоа што*** панелот (3) е обезбеден со слободна празнина за инспекција (11) којашто се наоѓа во центарот на една од двете квадратни панелни половини (4, 5) на панелот (3) коишто е одреден со правоаголната форма, со тоа што слободната празнина за инспекција (11) завршува во внатрешниот простор (27) заграден со страничните зидови (1, 2) и панелот (3), и има отворена комуникација со внатрешниот простор (27) и/или формира дел од внатрешниот простор (27), и со тоа што празнината (11) е опкружена со столбовите (12, 13) на тој начин што растојанието помеѓу секое куќиште на столбовите од еден пар столбови коишто ја опкружуваат празнината (11) е релативно големо и растојанието помеѓу столбовите на други парови столбови е релативно мало.

Има уште 14 патентни барања.

Слика 1

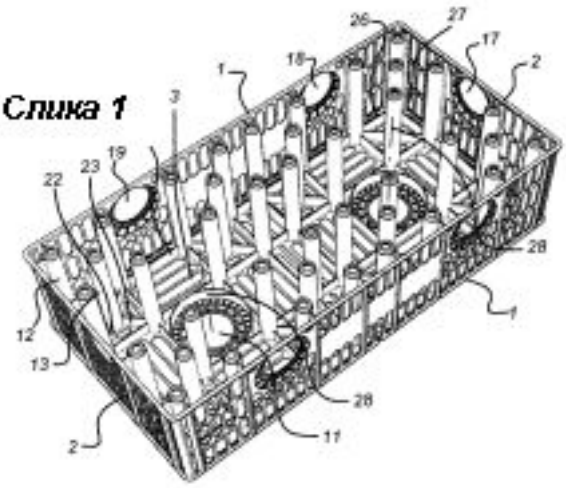

(51) **A 01N 43/56** (11) **903915**
(13) **T1**
(21) 2011/46 (22) 10/02/2011
(45) 29/02/2012
(30) 20070008370 25/04/2007 EP
(96) 23/04/2008 EP087490078.5
(97) 08/12/2010 EP2150113
(73) **Syngenta Participations AG**
Schwarzwaldallee 215, 4058 Basel, CH
(74) БИНПРО ДООЕЛ СКОПЈЕ
ул. ''Ленинова'' бр.15а-13, 1000, Скопје
(72) TOBLER, Hans;
WALTER, Harald and
HAAS, Ulrich, Johannes
(54) **ФУНГИЦИДНИ СОСТАВИ**

(57) 1. Состав погоден за контрола на заболувања предизвикани од фитопатогени кој содржи (A) соединение со формулата I

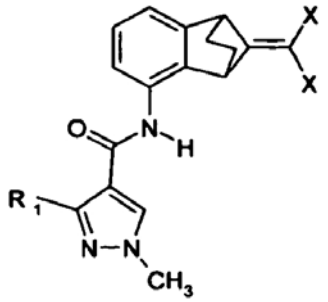

(I),

назначен со тоа што R1 е дифлуорометил или трифлуорометил и X е хлоро, флуоро или бромо; и

(B) најмалку едно соединение одбрано од групата составена од

(B1) стробилурин фунгицид.

Има уште 12 патентни барања.

(51) **A 61K 38/28, 47/00** (11) **903919**
(13) **T1**
(21) 2011/47 (22) 10/02/2011
(45) 29/02/2012
(30) 20011014178 23/03/2001 DE
(96) 09/03/2002 EP02729985.8
(97) 09/02/2011 EP1381385
(73) **Sanofi-Aventis Deutschland GmbH**
Bruningstrasse 50, 65929 Frankfurt am Main, DE
(74) БИНСО Д.О.О. СКОПЈЕ
ул. „Народен фронт" 7/4 П.О. Бокс 768, 1000, Скопје
(72) BODERKE, Peter
(54) **ИНСУЛИНСКИ ПРЕПАРАТИ СО ПОДОБРЕНА СТАБИЛНОСТ, КОИ НЕ СОДРЖАТ ЦИНК ИЛИ СОДРЖАТ МАЛО КОЛИЧЕСТВО ЦИНК**

(57) 1. Водена фармацевтска формулација, ***назначена со тоа што*** содржи човечки инсулин Lys(B3), Glu(B29); површински активно средство или комбинации од одреден број површински активни средства, каде што наведеното површински активно средство претставува делумни и естри на масни киселини и етери на полихидрични алкохоли, на глицерол и сорбитол, при што наведената фармацевтска формулација содржи помалку од 0,2 тежински проценти цинк во однос на содржината на инсулин во препаратот.

Има уште 14 патентни барања.

(51) **A 61K 31/4164,** 31/4025, 31/404, 31/405, 31/4178, 31/4409, 31/5375, 38/00, 38/21, A 61P 35/00
(11) **903947**
(13) **T1**
(22) 16/02/2011
(45) 29/02/2012
(21) 2011/52
(30) 2002105392 28/02/2002 RU
(96) 28/02/2003 EP03743087.3
(97) 17/11/2010 EP1491206
(73) **Obschestvo s Ogranichennoi Otvetstennostiyu „Pharmenterprises" Prospekt Vernadskogo 86, stroenie 5, Moscow 117571, RU**
(74) ПЕТОШЕВИЌ ДОО ДРУШТВО ЗА ОСТВАРУВАЊЕ И ЗАШТИТА НА ИНТЕЛЕКТУАЛНА СОПСТВЕНОСТ СКОПЈЕ п.факс: 301, ул. 29 Ноември 17-2/3М, 1000 Скопје
(72) NEBOLSIN, Vladimir Evgenievich; GORBUNOVA, Vera Andreevna; TRESCHALIN, Ivan Dmitrievich; RAIKHLIN, Natan Tanfelevich; GARIN, Avgust Mikhailovich; BYCHKOV, Mark Borisovich; TRESCHALINA, Elena Mikhailovna and ZHELTUKHINA, Galina Alexandrovna

(54) **УПОТРЕБА НА ПЕПТИД ДЕРИВАТИ ЗА ИНДУЦИРАЊЕ НА ДИФЕРЕНЦИЈАЦИЈА НА КЛЕТКИ**

(57) 1. Пептид дериват од општата формула

$$R_1\text{-}(CH_2)_n\text{-}CON(H)_k\text{-}\underset{\underset{R_2}{|}}{CH}\text{-}(CH_2)_m\text{-}R_3 \qquad (I)$$

каде што:

- n=0-4, m=1-4, к=0-1;

- R_1 е C_1-C_3 јаглеводороден радикал заменет со функционална група избрани од амино, C_1-C_5 амидо- или карбоксилни групи, карбоксилната група е опционално естерифицирана; или

- R_1 е C_1-C_3 јаглеводороден радикал истовремено заменет од страна на (a) амино група, која е опционално заменета со ацил супституент и (b) карбоксилна група или

- R_1 е C_1-C_3 јаглеводороден радикал заменет со 5-6-членски незаситена хетероциклична група, во кои јаглеводородниот радикал може истовремено да се состои од амино група опционо заменета со ацил супституент;

или

- R_1 е заситена хетероциклична група;

- R_2 е водороден атом или функционална група избрани од карбоксил, што може да се естерифицира;

- R_3 е 5-6-членска заситена или незаситена циклична или хетероциклични група, или амино-или карбоксилна група,

карбоксилната група е опционално естерифицирана; или негова фармацевтски прифатлива сол, за употреба во третманот на хемобластоза или меланом.

Има уште 8 патентни барања.

(51) **C 07K 14/475**
(11) **903920**
(13) **T1**
(21) 2011/73
(22) 14/03/2011
(45) 29/02/2012
(30) 435923 P 20/12/2002 US
(96) 19/12/2003 EP03814258.4
(97) 26/01/2011 EP1581649

(73) **Amgen Inc**
Thousand Oaks, CA 91320-1799, US
(74) ЖИВКО МИЈАТОВИЌ АНД
ПАРТНЕРС ДООЕЛ СКОПЈЕ
Ул. Даме Груев бр. 3/2-11 1000 Скопје
(72) BOONE, Thomas, Charles;
MIN, Hosung and
HAN, HQ

(54) **ВРЗУВАЧКИ АГЕНСИ КОИ ШТО ГО ИНХИБИРААТ МИОСТАТИНОТ**

(57) 1. Врзувачки агенс кој што содржи најмалку еден пептид способен за врзување на миостатин, при што пептидот ја содржи низата $Cb_1b_2Wb_3WMCPP$ (НИЗА ИД БР: 353),

при што

b_1 е селектиран од било која од аминокиселините T, I, или R;

b_2 е селектиран од било кој од R, S, Q;

b_3 е селектиран од било кој од P, R и Q,

при што пептидот е помеѓу 10 и 50 аминокиселини по должина, и физиолошки прифатливи соли од тоа.

Има уште 24 патентни барања.

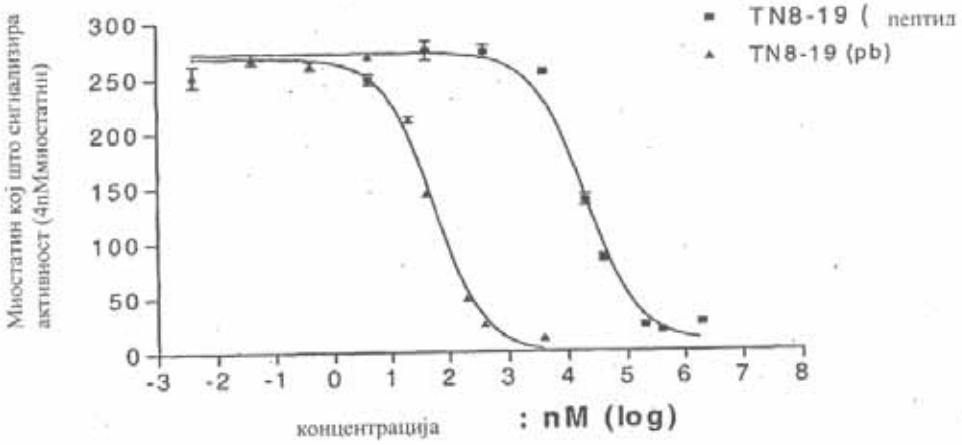

СЛИКА 1

(51) **C 07D 401/12,**
A 61K 31/501,
A 61P 25/00,
C 07D 409/14
(11) **903913**
(13) **T1**
(22) 30/03/2011
(45) 29/02/2012
(21) 2011/96
(30) 20050110028 26/10/2005 EP;
20060101545 10/02/2006 EP and
20060100209 10/01/2006 EP
(96) 24/10/2006 EP06807495.4
(97) 12/01/2011 EP1943242
(73) **Janssen Pharmaceutica N.V.**
Turnhoutseweg 30 2340 Beerse, BE
(74) БИНПРО ДООЕЛ СКОПЈЕ
ул. ''Ленинова'' бр.15а-13, 1000, Скопје
(72) DE BRUYN, Marcel, Frans, Leopold;
MACDONALD, Gregor, James;
LANGLOIS, Xavier, Jean, Michel;
VAN DEN KEYBUS, Frans, Alfons, Maria;
VAN ROOSBROECK, Yves, Emiel, Maria and
KENNIS, Ludo, Edmond, Josephine

(54) **ДЕРИВАТ НА ПИПЕРИДИН-4-ИЛ-ПИРИДАЗИН-3-ИЛАМИН КАКО БРЗО РАЗЛОЖУВАЧКИ АНТАГОНИСТИ НА ДОПАМИН 2 РЕЦЕПТОР**

(57) 1. Соединение со формулата (I)

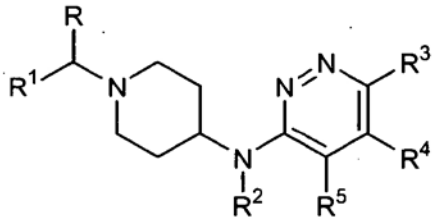

(I)

или негова фармацевтски прифатлива сол, хидрат или солват, или негова стереоизомерна форма, назначено со тоа, што:

R е водород или C1-6алкил;

R^1 е фенил; фенил супституиран со 1, 2 или 3 супституенти секој независно одбран од групата составена од водород, хало, циано, C_{1-4}алкил, C_{1-4}алкилилокси, перфлуоро C_{1-4}алкил, диC_{1-4}алкиламино; тиенил; тиенил супституиран со 1 или 2 супституенти одбрани од групата составена од хало и C_{1-4}алкил; C_{3-8}циклоалкил; или C_{5-7}циклоалкенил;

R^2 е водород или C_{1-6}алкил;

R^3 е хало, C_{1-4}алкил или перфлуороC_{1-4}алкил; и

R^4 и R^5 секое независно се водород или хало.

Има уште 10 патентни барања.

(51) **C 07D 487/04,**
A 61K 31/519,
A 61P 17/06, 31/04,
33/02, 35/00, 37/06
(21) 2011/98
(30) 20060842867P 07/09/2006 US
(96) 07/09/2007 EP07834863.8
(97) 16/03/2011 EP2057165
(11) **903914**
(13) **T1**
(22) 04/04/2011
(45) 29/02/2012

(73) **ALBERT EINSTEIN COLLEGE OF MEDICINE OF YESHIVA UNIVERSITY and**
INDUSTRIAL RESEARCH LIMITED
1300 Morris Park Avenue, Bronx, New York 10461, US and
Gracefield Research Centre 69 Gracefield Road Lower Hutt, NZ
(74) БЕРИН Д.О.О. СКОПЈЕ
ул."Македонија" бр.27/2/22, 1000 Скопје
(72) CLINCH, Keith;
EVANS, Gary Brian;
FURNEAUX, Richard Hubert;
KELLY, Peter Michael;
SCHRAMM, Vern L.;
TYLER, Peter Charles;
WOOLHOUSE, Anthony David and
GULAB, Shivali Ashwin

(54) **АЦИКЛИЧНИ АМИН ИНХИБИТОРИ НА НУКЛЕОЗИД ФОСФОРИЛАЗИ И ХИДРОЛИЗИ**

(57) 1. Соединение со формулата (I)

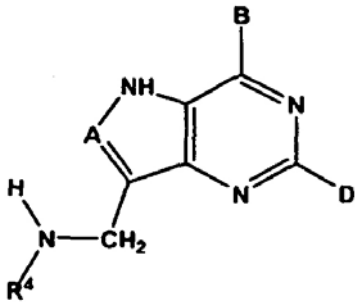

(I)

кадешто:

R^4 е дихидроксипропил, дихидроксибутил, трихидроксибутил, дихидроскипентил или трихидроксипентил;

A е N или CH;

B е OH или алкокси; и

D е H, OH, NH_2, или SCH_3;

или негов таутомер, или негова фармацевтски прифатлива сол, или негова естер пролек форма.

Има уште 14 патентни барања.

(51) **A 61K 31/353, 31/357,** (11) **903945**
A 61P 25/18, 25/24 (13) **T1**
(21) 2011/99 (22) 04/04/2011
(45) 29/02/2012
(30) 0612222 18/12/2006 US and
0751493P 19/12/2005 US
(96) 19/12/2006 EP06847788.4
(97) 16/03/2011 EP1968573
(73) **Janssen Pharmaceutica N.V.**
Turnhoutseweg 30 2340 Beerse, BE
(74) БЕРИН Д.О.О. СКОПЈЕ
ул."Македонија" бр.27/2/22, 1000 Скопје
(72) SMITH-SWINTOSKY, Virginia L. and
REITZ, Allen B.

(54) **УПОТРЕБА НА БЕНЗО-ФУЗИРАНИ ХЕТЕРОЦИКЛИЧНИ СУЛФАМИДНИ ДЕРИВАТИ ЗА ЛЕКУВАЊЕ МАНИЈА И БИПОЛАРНО НАРУШУВАЊЕ**

(57) 1. Соединение со формула (I)

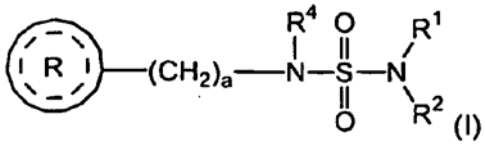

(I)

или негова фармацевтски прифатлива сол за употреба во лекувањето на манија,

каде што

R^1 и R^2 се секој независно избрани од групата составена од водород и понизок алкил;

R^4 е избран од групата составена од водород и понизок алкил; а е цел број од 1 до 2;

е избран од групата составена од

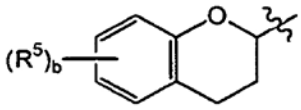

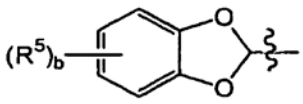

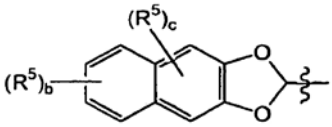

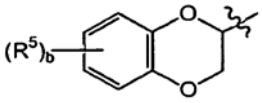

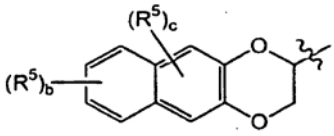

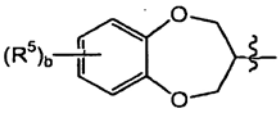

и

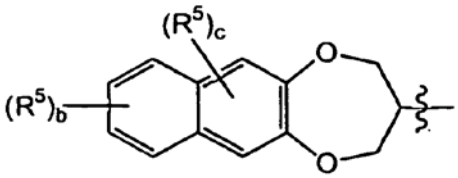

каде што b е цел број од 0 до 4 и каде што c е цел број од 0 до 2;

секој R^5 е независно избран од групата составена од халоген, понизок алкил и азот; каде што „понискиот алкил" одговара на составот од јаглеродната низа од 1-4 јаглеродни атоми, со тоашто кога

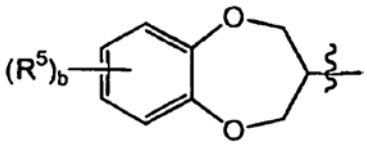

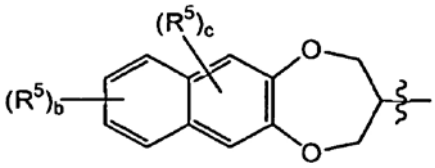

тогаш а е 1.

Има уште 15 патентни барања.

(51) **A 61K 9/12, 31/137,** 31/4704, 31/57, 45/06, B 65D 83/14
(11) **903944**
(13) **T1**
(22) 05/04/2011
(21) 2011/100
(45) 29/02/2012
(30) W 0004635 22/05/2000 EP
(96) 18/05/2001 EP07004772.5
(97) 23/03/2011 EP1787639

(73) **CHIESI FARMACEUTICI S.p.A., Via Palermo, 26/A 43100 Parma, IT**
(74) ПАТЕНТЦЕНТАР-КОНСАЛТИНГ А.Д. СКОПЈЕ
бул. „Кузман Јосифовски Питу„ 28 лок.8, 1000, Скопје
(72) Ganderton, David;
Meakin, Brian;
Ferraris, Alessandra;
Brambilla, Gaetano and
Lewis, David

(54) **СТАБИЛНИ ФАРМАЦЕВТСКИ РАСТВОРИ НА СОСТАВИ ЗА ИНХАЛАТОРИ ПОД ПРИТИСОК СО ДОЗЕР**

(57) 1. Состав на аеросолен раствор којшто содржи β_2-агонист лек од класата на фенилалкиламино којшто носи функционална група осетлива на оксидациона и/или хидролитичка реакција во раствор на втечнет HFA диспергатор, ко-растворувач избран од фармацевтски прифатливи алкохоли, каде што измерениот pH на растворот изнесува помеѓу 2.5 и 5.0 со додавања на мали количества минерална киселина избрана од хлороводордна, азотна и фосфорна киселина, каде што активната состојка е формотерол како β2-агонист лек или негова сол во комбинација со стероид избран од беклометазон дипропионат, флутиказон пропионат, будезонид и неговиот 22R-епимер или антихолинергичен атропински дериват избран од ипратропиум бромид, окситропиум бромид и тиотропиум бромид.

Има уште 10 патентни барања.

СЛИКА 1

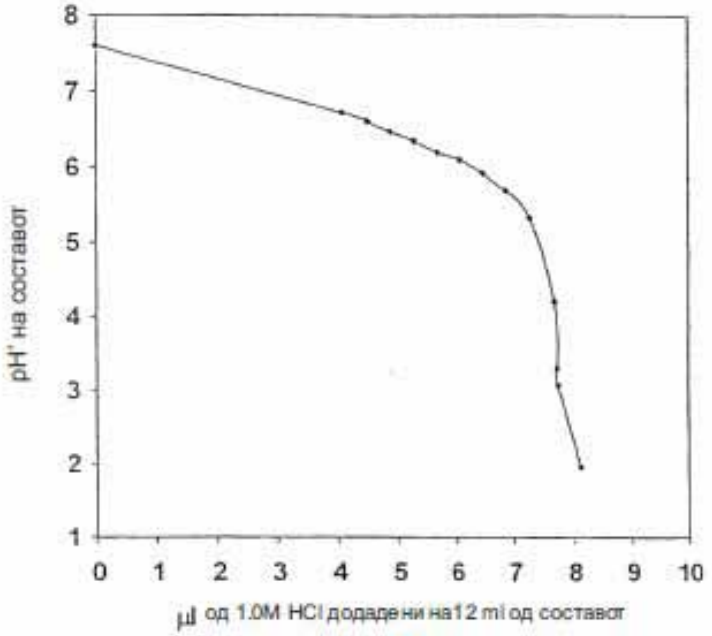

Ефект на хлороводородна киселина на Киселинската Функција (pH') врз раствор на Формотерол Фумарат (12μg/100μl) во Vertrel XF/HFA кој што содржи 20% т/т Етанол

(51) **C 07D 405/04,** (11) **903943**
A 61K 31/4178, (13) **T1**
A 61P 25/22 (22) 07/04/2011
(21) 2011/101 (45) 29/02/2012
(30) GBA 0708818 08/05/2007 GB
(96) 06/05/2008 EP08741778.8
(97) 23/02/2011 EP2155731
(73) **Bial-Portela & CA, S.A.**
4745-457 S.Mamede do Coronado, PT
(74) ВАЛЕНТИН ПЕПЕЉУГОСКИ, АДВОКАТ
Ул."Вељко Влаховиќ" 4/ 1-1, 1000, Скопје
(72) SOARES DA SILVA, Patricio Manuel Vieira Araujo and
LEARMONTH, David Alexander

(54) **ДЕРИВАТИ НА 1,3-ДИХИДРОИМИДАЗОЛ-2-ТИОН КАКО ИНХИБИТОРИ НА ДОПАМИН-БЕТА-ХИДРОКСИЛАЗАТА**

(57) 1. Соединение, каде што, истото е представено со формула I:

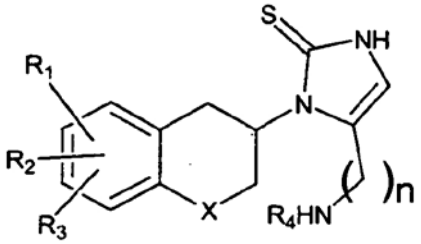

I

а во која R_1, R_2 и R_3 се исти или различни и означуваат водород, халоген, алкил, нитро, амино, алкилкарбониламино, алкиламино или диалкиламино група; R_4 означува -алкил-арил или -алкил-хетероарил; X означува CH_2, атом на кислород или атом на сулфур; n е 2 или 3; поединечни (R)- и (S)-енантиомери или нивни мешавини; или негови фармацевтски прифатливи соли или естери, а каде поимот алкил означува јагленоводородни вериги, прави или разгранети, кои содржат од еден до шест атома на јаглерод, а понекоаш се супституирани со арилна, алкокси, халоген, алкоксикарбонилна или хидроксикарбонилна група; а поимот арил означува фенилна или нафтилна група, која е понекогаш супституирана со алкилна, алкилокси, халоген или нитро група; а поимот халоген означува флуор, хлор, бром или јод; а поимот хетероарил означува хетероароматска група.

Има уште 21 патентни барања.

(51) **C 07K 16/10,**
A 61K 39/395,
A 61P 31/14,
C 12N 15/13, 15/63, 5/10
(21) 2011/102
(30) PCT/050310 25/01/2005 EP;
PCT/050943 27/05/2004 EP;
PCT/050953 03/03/2005 EP;
PCT/051661 29/07/2004 EP;
PCT/052286 23/09/2004 EP;
PCT/052772 03/11/2004 EP and
575023 P 27/05/2004 US
(96) 26/05/2005 EP05747901.6
(97) 09/03/2011 EP1749029
(11) **903942**
(13) **T1**
(22) 08/04/2011
(45) 29/02/2012

(73) **Crucell Holland B.V**
Archimedesweg 4 2333 CN Leiden, NL
(74) БИНПРО ДООЕЛ СКОПЈЕ
ул. ''Ленинова'' бр.15а-13, 1000, Скопје
(72) BAKKER, Alexander, Berthold, Hendrik;
MARISSEN, Willem Egbert;
KRAMER, Robert Arjen and
DE KRUIF, Cornelis Adriaan

(54) **ВРЗУВАЧКИ МОЛЕКУЛИ СПОСОБНИ ДА НЕУТРАЛИЗИРААТ ВИРУС НА БЕСНИЛО И НИВНА УПОТРЕБА**

(57) 1. Молекул на врзување кој има неутрализирачко дејство врз вирус на беснило, ***назначен со тоа што*** врзувачкиот молекул содржи променлив регион со тежок ланец кој ја содржи аминокиселинската секвенца на SEQ ID NO: 39 и променлив регион со лесен синџир кој ја содржи аминокиселинската секвенција на SEQ ID NO: 63, или променлив регион со тежок и лесен синџир кој има барем 80% хомологна секвенција на истиот и каде што една или повеќе амино киселини се променети споредено со SEQ ID: 39 и SEQ ID NO: 63 и е способен да конкурира за специфично врзување на вирусот на беснило или негов фрагмент со врзувачкиот молекул кој содржи SEQ ID: 39 и SEQ ID NO: 63, и сé уште има неутрализирачко дејство врз вирусот на беснило.

Има уште 14 патентни барања.

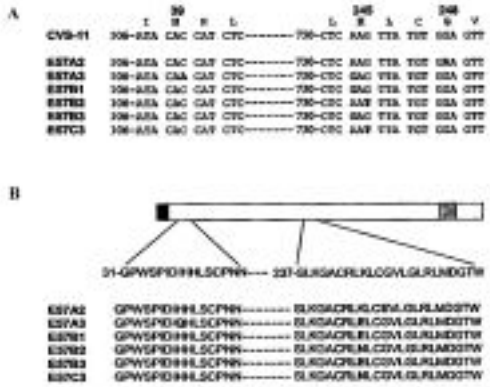

НАЦРТ I

(51) **A 61K 38/26, 31/675,** 38/22, 38/23, 38/27, A 61P 25/00
(21) 2011/103
(30) 427912 P 20/11/2002 US
(96) 20/11/2003 EP03772495.2
(97) 12/01/2011 EP1583541
(11) **903940**
(13) **T1**
(22) 08/04/2011
(45) 29/02/2012

(73) **NeuroNova AB**
Fiskartorpsvagen 15
A-D 114 33 Stockholm, SE
(74) БИНПРО ДООЕЛ СКОПЈЕ
ул. ''Ленинова'' бр.15а-13, 1000, Скопје
(72) BERTILSSON, Goran;
ERLANDSSON, Rikard;
FRISEN, Jonas;
HAEGERSTRAND, Anders;
HEIDRICH, Jessica;
HELLSTROM, Kristina;
HAGGBLAD, Johan;
JANSSON, Katarina;
KORTESMAA, Jarkko;
LINDQUIST, Per;
FRAMME, Hanna;
MCGUIRE, Jacqueline;
MERCER, Alex;
NYBERG, Karl;
OSSOINAK, Amina;
PATRONE, Cesare;
RONNHOLM, Harriet;
ZACHRISSON, Olof and
WIKSTROM, Lilian

(54) **СОЕДИНЕНИЈА И МЕТОДИ ЗА ПОКАЧУВАЊЕ НА НЕУРОГЕНЕЗАТА**

(57) 1. Барем едно средство кое ги покачува меѓуклеточните cAMP нивоа во неврално ткиво, ***назначено со тоа што*** наведеното средство е одбрано од групата составена од тирокалцитонин, калцитонин, пептид-1 сличен на глукагон (7-37), ексендин-3 и ексендин-4, и аналози на пептид-1 сличен на глукагон (7-37), ексендин-3 или ексендин-4, каде што наведениот пептид-1 сличен на глукагон (7-37), ексендин-3 или ексендин-4 аналог взаемно дејствува со рецептор споен со G-протеин (GPCR) кој е пептид 1 рецептор сличен на глукагон, и нивни комбинации, или cAMP аналог, каде што наведениот cAMP аналог е одбран од групата составена од 8-pCPT-2-O-Me-cAMP, 8-Br-cAMP, Rp-cAMPS, 8-Cl-cAMP, дибутирил cAMP, pCPT-cAMP, и N6-монобутириладенозин 3',5'-цикличен монофосфат, за употреба во покачување на неурогенеза во неврално ткиво на пациент кој покажува пореметување на централен нервен систем одбрано од групата составена од неуродегенеративни пореметувања, исхемиски пореметувања, невролошки трауми, и пореметувања во учењето и меморијата, каде што средството ја покачува неурогенезата во пациентот, со што ја покачува неурогенезата во невралното ткиво на пациентот, и каде што покачувањето на неурогенеза е покачување на размножувањето, диференцијацијата, миграцијата или опстанокот на возрасна неурална стем клетка во наведеното неурално ткиво.

Има уште 12 патентни барања.

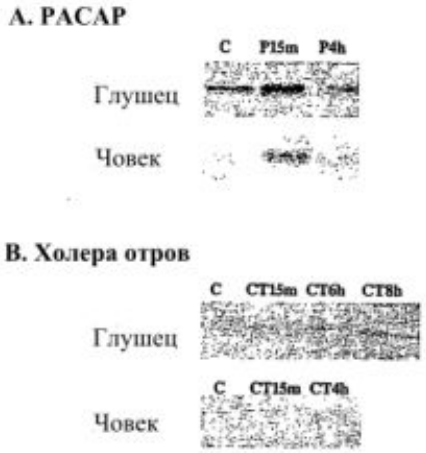

(51) **C 07D 307/20, 493/04**
(11) **903939**
(13) **T1**
(21) 2011/104
(22) 08/04/2011
(45) 29/02/2012
(30) 06123752 09/11/2006 EP
(96) 09/11/2007 EP07822416.9
(97) 02/02/2011 EP2089371
(73) **Tibotec Pharmaceuticals**
Eastgate Village Eastgate Little Island, Co Cork, IE
(74) БИНПРО ДООЕЛ СКОПЈЕ
ул. ''Ленинова'' бр.15а-13, 1000, Скопје
(72) LEMAIRE, Sebastien Francois Emmanuel;
HORVATH, Andras;
AELTERMAN, Wim Albert Alex and
RAMMELOO, Thomas Joachim Landewald
(54) **МЕТОДИ ЗА ПОДГОТВУВАЊЕ НА ХЕКСАХИДРО-ФУРО[2,3-B]ФУРАН-3-ОЛ**

(57) 1. Постапка за подготвување соединение со формулата (V) која опфаќа реакција на 2,3-дихидрофуран со формулата (II) со дериват на глиоксилат со формулата (III) во присуство на титаниум сол со формулата $Ti(Hal)_n(OR)_{4-n}$ во која Hal е халоген радикал, n е 0, 1, 2 или 3 и R е алкил или арилалкил, и подоцна реакција на производот од резултантната реакција со алкохол со формулата (IV) за да се формира соединение со формулата (V):

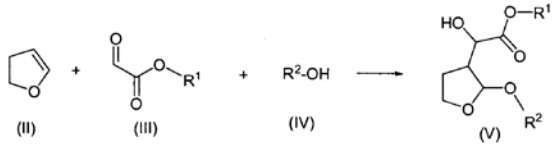

во која R^1 е алкил или арилалкил и R^2 е алкил или арилалкил.

Има уште 15 патентни барања.

(51) **A 01N 43/56**
(11) **903938**
(13) **T1**
(21) 2011/105
(22) 12/04/2011
(45) 29/02/2012
(30) 07008370 25/04/2007 EP
(96) 23/04/2008 EP10157578.5
(97) 16/02/2011 EP2193716
(73) **Syngenta Participations AG**
Schwarzwaldallee 215, 4058 Basel , CH
(74) БИНПРО ДООЕЛ СКОПЈЕ
ул. ''Ленинова'' бр.15а-13, 1000, Скопје
(72) Tobler, Hans;
Walter, Harald and
Haas, Ulrich Johannes
(54) **ФУНГИЦИДНИ СОСТАВИ**

(57) 1. Состав погоден за контрола на заболувања предизвикани од фитопатогени кој содржи

(А) соединение со формулата I

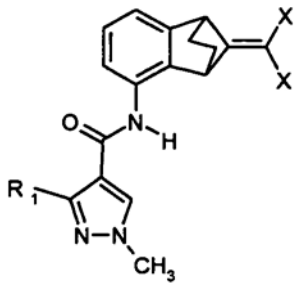

(I),

каде што R_1 е дифлуорометил или трифлуорометил и X е хлоро, флуоро или бромо; и

(Б) соединението флудиоксонил.

Има уште 11 патентни барања.

(51) **A 61K 31/4035, 31/4439,**
A 61P 35/00,
C 07D 401/04,
401/14, 405/14
(21) 2011/106
(30) 0845227P 15/09/2006 US
(96) 14/09/2007 EP07838415.3
(97) 23/03/2011 EP2076260
(11) **903937**
(13) T1
(22) 12/04/2011
(45) 29/02/2012

(73) **CELGENE CORPORATION**
86 Morris Avenue, Summit, NJ 07901, US
(74) БЕРИН Д.О.О. СКОПЈЕ
ул."Македонија" бр.27/2/22, 1000 Скопје
(72) MULLER, George, W. and
CHEN, Roger, S.C.

(54) **СОЕДИНЕНИЈА НА N-МЕТИЛАМИНОМЕТИЛ ИЗОИНДОЛ, СОСТАВИ КОИ ГИ СОДРЖИ И ПОСТАПКИТЕ ЗА УПОТРЕБА НА ИСТИТЕ**

(57) 1. Соедининие кое што има структура од формула (II):

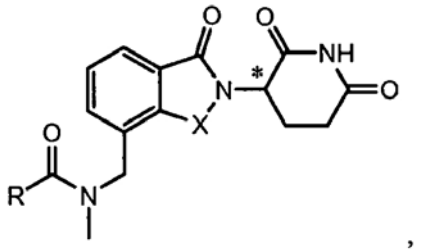

(II)

или негова фармацевтски прифатлива сол, солват или стереоизомер, каде што:

* означува хирален центар

X е CH_2 или C=O;

R е (C_1-C_6)алкил; (C_1-C_6)алкокси; амино; (C_1-C_6)алкил-амино; диалкиламино, кадешто секоја од алкилните групи е независно (C_1-C_6)алкил; (C_0-C_4)алкил-(C_6-C_{10})арил, опционално супституиран со еден или повеќе (C_1-C_6)алкил, (C_1-C_6)алкокси или халоген; 5 до 10 член хетероарил, опционално супституиран со еден или повеќе (C_1-C_6) алкил; -NHR'; или (C_0-C_8)алкил-N(R")$_2$;

R' е: (C_1-C_6)алкил;

(C_0-C_4)алкил-(C_6-C_{10})арил, опционално супституиран со еден или повеќе:

(C_1-C_6)алкил, споменатиот алкил сам по себе е опционално супституиран со еден или повеќе халоген,

(C_1-C_6)алкокси, споменатиот алкокси сам по себе е опционално супституиран со еден или повеќе халоген,

(C_1-C_6)алкилен диокси, или

халоген; или

5 до 10 член хетероарил, опционално супституиран со еден или повеќе (C_1-C_6) алкил; и

секое појавување на R" е независно H, (C_1-C_8)алкил, (C_2-C_8)алкенил, (C_2-C_8) алкинил, бензил, (C_6-C_{10})арил, 5 до 10 член хетероарил, или (C_0-C_8)алкил-C(O)O-(C_1-C_8) алкил.

Има уште 13 патентни барања.

(51) **A 61K 9/46, 9/20**
(11) **903936**
(13) **T1**
(21) **2011/107**
(22) 13/04/2011
(45) 29/02/2012
(30) 533619 P 31/12/2003 US and
615665 P 04/10/2004 US
(96) 30/12/2004 EP04815716.8
(97) 16/02/2011 EP170868
(73) **CIMA LABS INC.**
10000 Valley View Road Eden Prairie,
MN 55344-9361, US
(74) БИНПРО ДООЕЛ СКОПЈЕ
ул. ''Ленинова'' бр.15а-13, 1000, Скопје
(72) MOE, Derek;
AGARWAL, Vikas and
HABIB, Walid

(54) **ГЕНЕРАЛНО ЛИНЕАРНА ШУМЛИВА ОРАЛНА ФЕНТАНИЛ ДОЗИРНА ФОРМА И МЕТОДИ ЗА АДМИНИСТРИРАЊЕ**

(57) 1. Дозирна форма која содржи: 90 до 880 микрограми фентанил, пресметани како фентанил слободна база или еквивалентна количина од негова сол, шумлив пар во количина од 5 до 85% од тежината на дозирната форма, супстанција за pH прилагодување во количина од 0.5 до 25% од тежината на дозирната форма, скроб гликолат во количина од 0.25 до 20% од тежината на дозирната форма и манитол, наведената дозирна форма е погодна за испорака на наведениот фентанил низ оралната мукоза на пациент преку букална, гингивална или сублингвална администрација.

Има уште 19 патентни барања.

(51) **C 07K 5/078,**
A 61K 31/4709,
A 61P 31/14,
C 07K 5/06
(11) **903935**
(13) **T1**
(22) 14/04/2011
(45) 29/02/2012
(21) 2011/109
(30) 05107066 29/07/2005 EP and
06101278 03/02/2006 EP
(96) 28/07/2006 EP06764263.7
(97) 26/01/2011 EP1913014
(73) **Tibotec Pharmaceuticals and**
MEDIVIR AB
Eastgate Village Eastgate Little Island, Co Cork, IE and
Lunastigen 7 141 44 Huddinge, SE
(74) БИНПРО ДООЕЛ СКОПЈЕ
ул. ''Ленинова'' бр.15а-13, 1000, Скопје
(72) RABOISSON, Pierre, Jean-Marie, Bernard;
DE KOCK, Herman, Augustinus;
SIMMEN, Kenneth, Alan;
LINDSTROM, Mats Stefan;
NILSSON, Karl Magnus;
SAMUELSSON, Bengt Bertil;
ROSENQUIST, AAsa Annica Kristina;
KAHNBERG, Pia, Cecilia and
ANTONOV, Dmitry

(54) **МАКРОЦИКЛИЧНИ ИНХИБИТОРИ НА ХЕПАТИТИС Ц ВИРУС**

(57) 1. Соединение кое ја има формулата

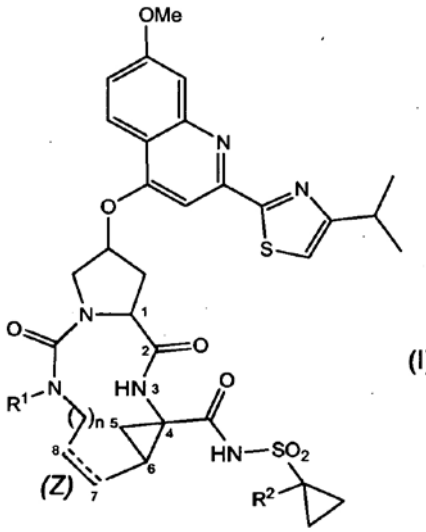

и негови N-оксиди, соли, и стереоизомери, ***назначено со тоа што***

испрекинатите линии претставуваат евентуална двојна врска помеѓу атомите C_7 и C_8;

R^1 е водород или C_{1-6}алкил;

R^2 е водород или C_{1-6}алкил; и

n е 3, 4, 5, или 6.

Има уште 14 патентни барања.

(51) **C 07D 263/58,** (11) **903858**
A 61K 31/42, (13) **T1**
A 61P 25/16 (22) 15/04/2011
(21) 2011/114 (45) 29/02/2012
(30) 20030102573 18/08/2003 EP and
20030495708P 18/08/2003 US
(96) 18/08/2004 EP04766517.9
(97) 23/02/2011 EP1656358
(73) **Abbott Healthcare Products B.V.**
C.J. van Houtenlaan 36 1381 CP Weesp, NL
(74) ТОНЕВСКИ ДРАГАН, АДВОКАТ
бул. „Кочо Рацин" бр. 14/4 - 13, 1000 Скопје
(72) ZWIER Klaas,;
KLEIN Gerrit,;
EIJGENDAAL Irene, and
TER HORST-VAN AMSTEL Maria, J.L.,

(54) **СТАБИЛЕН ПОЛИМОРФ НА МЕСИЛАТ НА БИФЕПРУНОКС**

(57) 1. Кристалински полиморф од 7-[4-([1,1'-бифенил]-3-илметил)-1-пиперазинил]-2(3H)-бензоксазолон монометанесулфонат, изложен на шаблон на дифракција на прав на ИКС-зраци кои имаат карактеристични врвови изразени во степени 2 θ на приближно 7.0, 9.3, 10.0, 12.5, 15.4, 16.7, 17.2, 17.4, 17.7, 18.7, 21.3, 22.2, 25.2, 27.2, 28.3, 28.8 и 30.1.

Има уште 27 патентни барања.

Слика 1: XRPD шаблон на полиморфна форма α на месилат на бифепрунокс

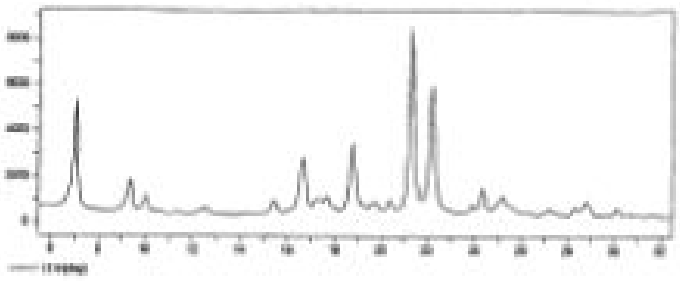

(51) **C 12N 15/82, 15/11** (11) **903925**
(13) **T1**
(21) 2011/159 (22) 27/05/2011
(45) 29/02/2012
(30) USA 127735 03/08/1998 US and
USA 56767 08/04/1998 US
(96) 07/04/1999 EP99910592.7
(97) 27/04/2011 EP1068311
(73) **Commonwealth Scientific and Industrial Research Organisation Limestone Avenue Campbell, ACT 2612, AU**
(74) ПАТЕНТЦЕНТАР-КОНСАЛТИНГ А.Д.
СКОПЈЕ
бул. „Кузман Јосифовски Питу„ 28 лок.8, 1000, Скопје
(72) WATERHOUSE, Peter, Michael;
WANG, Ming-Bo and
GRAHAM, Michael, Wayne

(54) **ПОСТАПКИ И СРЕДСТВА ЗА ДОБИВАЊЕ МОДИФИЦИРАНИ ФЕНОТИПОВИ**

(57) 1. Постапка за редуцирање на фенотипска експресија на нуклеинска киселина од интерес, којашто може да биде експресирана во еукариотска клетка, која што содржи чекор на воведување внатре во наведената клетка на химерична ДНА која што ги содржи следните оперативно поврзани делови, а) промотор, оперативен во наведената еукариотска клетка;

б) регион на ДНА, којшто кога е транскрибиран, произведува молекула на РНА со нуклеотидна секвенција која што содржи

i. сенс нуклеотидна секвенца од најмалку 10 консекутивни нуклеотиди кои што имаат помеѓу 75 и 100% идентичност на секвенцата со најмалку дел од кодирачкиот регион од наведената нуклеинска киселина од инетерес; и

ii. антисенс нуклеотидна секвенца која што вклучува најмалку 10 консекутивни нуклеотиди, коишто имаат помеѓу 75% до 100% идентичност на секвенцијата со комплементот на наведените најмалку 10 консекутивни нуклеотиди од наведената сенс нуклеотидна секвенца;

каде што РНА е способна за формирање на вештачка спирална РНА структура со стебло на РНА со двојна низа преку спарување на базите помеѓу регионите со сенс и антисенс нуклеотидни секвенци така што најмалку наведените 10 консекутивни нуклеотиди од сенс секвенцата ги спаруваат базите со наведените 10 консекутивни нуклеотиди од антисенс секвенцата; каде што наведената нуклеинска киселина од интерес е ген интегриран во геномот од наведената екукариотска клетка,

и каде што наведената постапка не е постапка за третирање на човечко или животинско тело со хирургија или терапија, или дијагностичка постапка практицирана врз човечко или животинско тело.

Има уште 49 патентни барања.

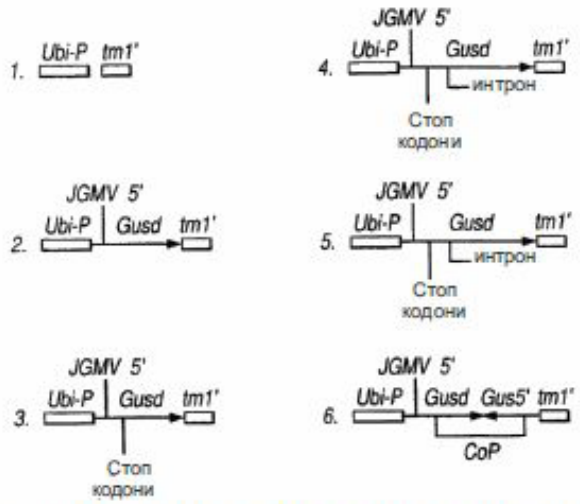

Шематски приказ на химеричните гени употребени во Пример 1

Слика 1А

(51) **C 07D 211/20,**
A 61K 31/451,
A 61P 25/04, 25/22,
25/24, 25/28, 25/32,
25/34, 25/36
(21) 2011/162
(30) 00723 20/03/2007 DK;
00816 16/06/2006 DK and
805009 P 16/06/2006 US
(96) 15/06/2007 EP07764496.1
(97) 04/05/2011 EP2044020
(73) **H. Lundbeck A/S**
2500 Valby-Copenhagen, DK
(74) ЖИВКО МИЈАТОВИЌ АНД
ПАРТНЕРС ДООЕЛ СКОПЈЕ
Ул. Даме Груев бр. 3/2-11 1000 Скопје
(72) Bang-Andersen, Benny;
STENSBOL, Tine, Bryan;
FALDT, Andre;
MILLER, Silke and
LOPEZ DE DIEGO, Heidi

(11) **903921**
(13) **T1**
(22) 30/05/2011
(45) 29/02/2012

(54) **КРИСТАЛНИ ФОРМИ НА 4- [2-=4-МЕТИЛФЕНИЛСУЛФАНИЛ)-ФЕНИЛ] ПИПЕРИДИН СО КОМБИНИРАН СЕРОТОНИН И =ИНХИБИЦИЈА НА ПОВТОРНО ЗЕМАЊЕ НА ОРЕПИНЕФРИН ЗА ТРЕТИРАЊЕ НА НЕВРОПАТСКА БОЛКА**

(57) 1. Соединението кое е 4-[2-(4-метилфенил-сулфанил)фенил]пиперидин

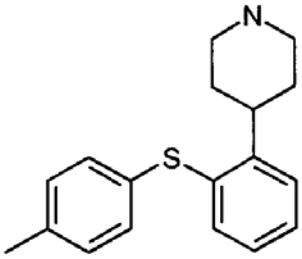

HBr дополнителна сол во кристална форма.
Има уште 14 патентни барања.

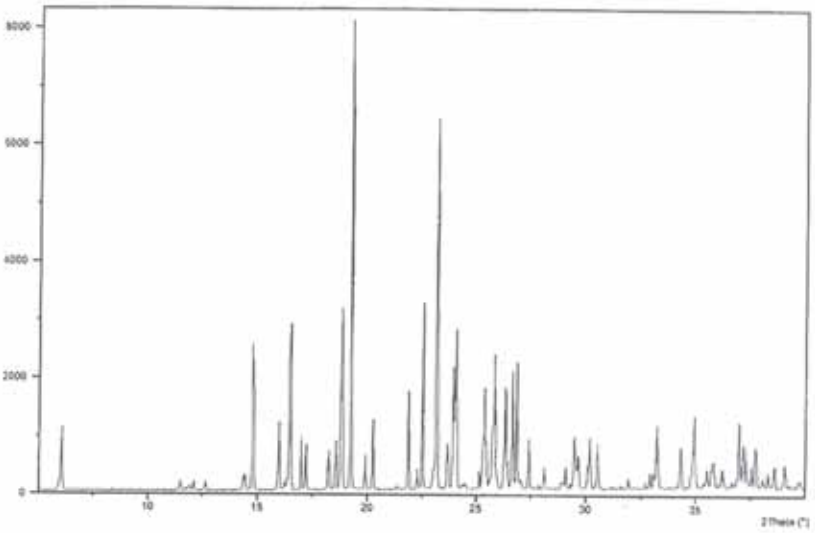

Слика 1:

(51) **H 01R 4/24, 12/58**
(11) **903951**
(13) **T1**
(21) 2011/163
(22) 31/05/2011
(45) 29/02/2012
(30) 102005033998 21/07/2005 DE
(96) 17/07/2006 EP06762657.2
(97) 06/04/2011 EP1905217

(73) **ADC GmbH**
Beeskowdamm 3-11 14167 Berlin, DE
(74) БИНПРО ДООЕЛ СКОПЈЕ
ул. ''Ленинова'' бр.15а-13, 1000, Скопје
(72) KLEIN, Harald;
LOUWAGIE, Dominic, joseph and
MULLER, Manfred

(54) **ИЗОЛИРАН ЗАМЕНЛИВ ПРИКЛУЧЕН КОНЕКТОР И УРЕД ЗА ТЕЛЕКОМУНИКАЦИИ И ТЕХНОЛОГИЈА НА ПОДАТОЦИ**

(57) 1. Изолиран заменлив приклучен конектор за телекомуникации и технологија на податоци, кој содржи куќиште и број на контактни елементи, при што секој од контактните елементи има изолиран заменлив контакт за поврзување на жици и пин контакт за правење контакт со печатена плоча, ***назначен со тоа што*** барем едно издолжување (55) е поставено помеѓу изолираниот заменлив контакт (54) и пин контактот (53), два закривени елементи (57) кои се закривени во спротивна смисла, еден во однос на друг се поставени на крајот на издолжувањето (55) поврзани со пин контактот (53).

Има уште 13 патентни барања.

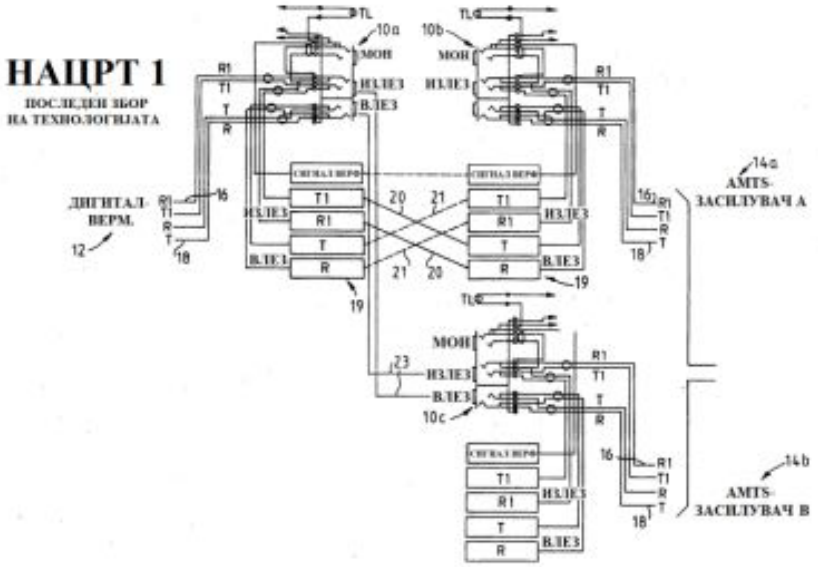

(51) **C 07C 249/08,** (11) **903922**
A 61K 47/48, (13) **T1**
C 07C 249/14, 251/54, (22) 31/05/2011
C 07K 1/107, 14/61 (45) 29/02/2012
(21) 2011/164
(30) 0734589 P 08/11/2005 US
(96) 08/11/2006 EP06837144.2
(97) 02/03/2011 EP1954710
(73) **Ambrx, Inc.**
10975 North Torrey Pines Road,
Suite 100 La Jolla CA 92037, US
(74) БЕРИН Д.О.О. СКОПЈЕ
ул."Македонија" бр.27/2/22, 1000 Скопје
(72) TIAN, Feng and
MIAO, Zhenwei

(54) **КАТАЛИЗАТОРИ ЗА МОДИФИКАЦИЈА НА НЕ-ПРИРОДНИ АМИНОКИСЕЛИНИ И НЕ-ПРИРОДНИ АМИНОКИСЕЛИНСКИ ПЕПТИДИ**

(57) 1. Реакциона смеса којашто содржи соединение коешто содржи ароматична кетонска половина, соединение коешто содржи хидроксиламин половина и катализатор избран од групата составена од бифункционални ароматични амини, оксоамински деривати и соединенија коишто ја имаат следната структура:

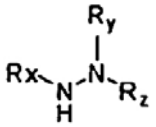

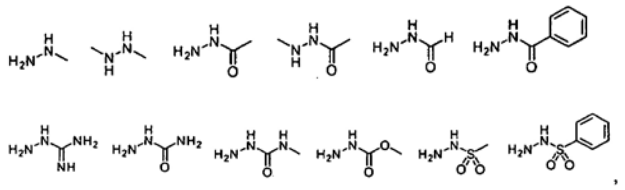

каде што R_x, R_y и R_z се избрани од групата составена од L_x-H, L_x-алкил, L_x-арил, L_x-хетероарил, L_x-алкенил, L_x-алкинил, L_x-алкокси и L_x-алкиламин, кадешто L_x е врска, C(=O), C(=NH), C(=NH)-NH, SO и SO_2; и кадешто бифункционалниот ароматичен амин е избран од групата составена од:

Бифункционални ароматични амини

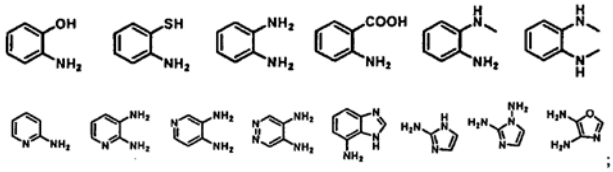

и кадешто оксоаминот е избран од групата составена од:

Оксоамин деривати:

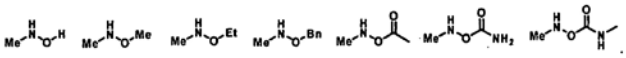

Има уште 20 патентни барања.

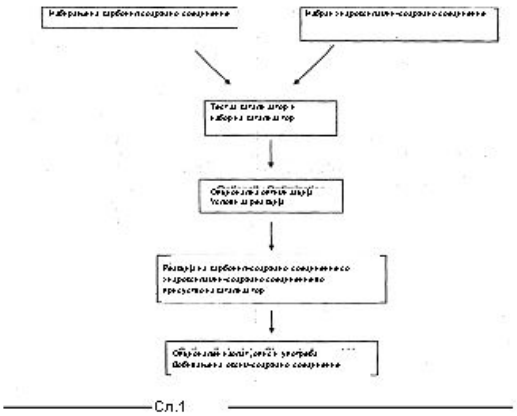

Сл.1

(51) **A 61K 6/00**
(11) **903924**
(13) **T1**
(21) 2011/165
(22) 01/06/2011
(45) 29/02/2012
(30) USP 499802 02/09/2003 US
(96) 02/09/2004 EP04783331.4
(97) 08/06/2011 EP1694271

(73) **Merck Serono SA**
Centre Industriel 1267 Coinsins, Vaud, CH
(74) ПАТЕНТЦЕНТАР-КОНСАЛТИНГ А.Д.
СКОПЈЕ
бул. „Кузман Јосифовски Питу„ 28 лок.8, 1000, Скопје
(72) BRONDYK, William, H.;
ARKINSTALL, Stephen, J.;
JIANG, Xuliang;
GARONE, Louise, M.;
CAMPBELL, Robert, K.;
MCKENNA, Sean, D. and
TEPPER, Mark

(54) **МУТАНТ НА ГЛИКОЗИЛАЦИЈА НА ФСХ**

(57) 1. Рекомбинантен ФСХ, каде што алфа подединицата на ФСХ ја содржи секвенцијата од SEQ ID NO: 3 и каде што бета подединицата на ФСХ ја содржи секвенцијата од SEQ ID NO: 4.

Има уште 12 патентни барања.

СЛИКА 1

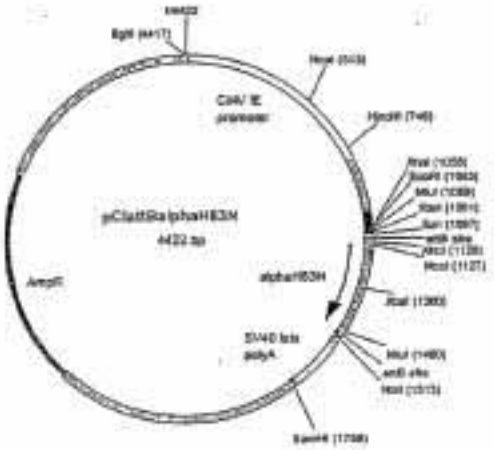

(51) **C 07C 237/42,** (11) **903923**
A 61K 31/16, (13) **T1**
A 61P 3/10, (22) 01/06/2011
C 07C 233/56, (45) 29/02/2012
255/60, 317/32,
C 07D 211/26, 333/34
(21) 2011/166
(30) EPA 02100078 29/01/2002 EP and
EPA 02100410 25/04/2002 EP
(96) 27/01/2003 EP03734697.0
(97) 25/05/2011 EP1470102
(73) **Merck Serono SA**
Centre Industriel 1267 Coinsins, Vaud, CH
(74) ПАТЕНТЦЕНТАР-КОНСАЛТИНГ А.Д.
СКОПЈЕ
бул. „Кузман Јосифовски Питу„ 28 лок.8, 1000, Скопје
(72) BOMBRUN, Agnes;
GONZALEZ, Jerome;
SWINNEN, Dominique;
GERBER, Patrick and
PITTET, Pierre-Andre

(54) **СУПСТИТУИРАНИ ДЕРИВАТИ НА МЕТИЛЕН АМИД КАКО МОДУЛАТОРИ НА ПРОТЕИН ТИРОЗИН ФОСФАТАЗИ (PTP)**

(57) 1. Супституиран дериват на метилен амид од формулата (I):

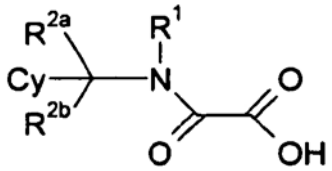

(I)

како и неговите геометриски изомери, неговите оптички активни форми како енантиомери, диастереомери и неговите рацематни форми, како и негови фармацевтски прифатливи соли, каде што

R^1 е избран од групата составена од (C_1-C_{12})алкил, (C_2-C_{12})алкенил, (C_2-C_{12})алкинил, арил, хетероарил, (3-8-член)-циклоалкил или хетероциклоалкил, (C_1-C_{12})алкил-арил или (C_1-C_{12})алкил-хетероарил, (C_2-C_{12})алкенил-арил или -хетероарил, (C_2-C_{12})алкинил-арил или -хетероарил;

R^{2a} и R^{2b} се секој независно еден од друг избрани од групата која ги содржи или е составена од H или (C_1-C_{12})алкил;

Cy е:

а) тиенил или фенил група супституирана со било кој од следните:

- фенил;

- оксадиазол група;

- 1 или 2 дела избрани од групата составена од -NH-CO-R^3, -SO_2-$NR^3R^{3'}$ или -CO-$NR^3R^{3'}$, кај кои R^3, $R^{3'}$ се независно избрани од H и (C_1-C_{15})алкил;

б) фенил супституиран со B-R^4, каде што B е етинил група и R^4 е (C_1-C_{12})алкил фенил;

в) кога секој од R^{2a} и R^{2b} е H, и R^1 е -CH_2-A со A кој што е фенил или тиенил, опционално супституирани со цијано, халоген, метокси, хидроксил, фенокси, -NO_2, или трифлуорометил, тогаш тиенилот, фенилот или бифенилот се супституирани со -SO_2R_3, -CO-$NR^3R^{3'}$ каде што $R^{3'}$ е H и R^3 е или (C_7-C_{12})алкил или (C_7-C_{15})алкил; или

г) кога секој од R^{2a} и R^{2b} е H, и R^1 е избран од групата составена од фенил, бензил, фенетил, 1-метилбензил кои што можат да бидат сусптитуирани со (C_1-C_6)алкил група или циклоалкил група, тогаш фенил или бифенил групата е супституирана со дел избран од групата составена од -NH-CO-R^3, -CO-NH-R^3, или оксадиазол група супституирана со R^3, каде што R^3 е (C_7-C_{15}) алкил.

Има уште 18 патентни барања.

(51) **A 61P 5/06,**
A 61K 38/09, 38/24, 9/16,
A 61P 15/00
(21) 2011/169
(30) 199484 29/06/2001 JP and
340993 06/11/2001 JP
(96) 28/06/2002 EP08003261.8
(97) 18/05/2011 EP1949936
(11) **903949**
(13) **T1**
(22) 01/06/2011
(45) 29/02/2012

(73) **Takeda Pharmaceutical Company Limited**
1-1, Doshomachi 4-chome, Chuo-ku,
Osaka , JP
(74) БИНСО Д.О.О. СКОПЈЕ
ул. „Народен фронт" 7/4 П.О. Бокс 768,
1000, Скопје
(72) Yamamoto, Kazumichi;
Yamada, Akiko and
Hata, Yoshio

(54) **СОСТАВ СО КОНТРОЛИРАНО ОСЛОБОДУВАЊЕ И ПОСТАПКА ЗА ДОБИВАЊЕ**

(57) 1. Состав со контролирано ослободување наменет за апликација со инјектирање, ***назначен со тоа што*** содржи физиолошки активна супстанција или нејзина сол и полимер составен само од млечна киселина или негова сол со средна молекулска тежина од 15.000 до 30.000, каде што содржината на полимерската фракција која има молекулска тежина од 5.000 или помалку, изнесува 5% тежински или помалку, при што физиолошки активната супстанција или нејзината сол е дериват на LH-RH, којшто е пептид со формулата:

5-oxo-Pro-His-Trp-Ser-Tyr-Y-Leu-Arg-Pro-Z

каде што Y претставува DLeu, DAla, DTrp, DSer(tBu), D2Nal или DHis(ImBzl), а Z претставува NH-C_2H_5 или Gly-NH_2, или негова сол.

Има уште 4 патентни барања.

(51) **C 07C 227/40, 229/28**

(11) **903950**

(13) **T1**

(21) 2011/171

(22) 01/06/2011

(45) 29/02/2012

(30) MI20040579 25/03/2004 IT

(96) 21/03/2005 EP05729552.9

(97) 04/05/2011 EP1919856

(73) **Zach System S.p.A.**
20091 Bresso (Milano), IT

(74) ЖИВКО МИЈАТОВИЌ АНД ПАРТНЕРС ДООЕЛ СКОПЈЕ
Ул. Даме Груев бр. 3/2-11 1000 Скопје

(72) NICOLI, Andrea;
GIOVANETTI, Roberto;
COTARCA, Livius;
VERZINI, Massimo and
SORIATO,Giorgio

(54) **ПРОЦЕС ЗА ПОДГОТОВКА НА ГАБАПЕНТИН**

(57) 1. Процес за подготовка на габапентин којшто опфаќа:

а. Хофмановата преработка намоноамид на 1,1-циклохександиацетска киселина;

б. Талог од габапентил со ацидификација на смесата од реакцијата добиена со споменатата преработка на pH компримиран помеѓу 4 и 6.3 со органска или неорганска киселина.

Има уште 8 патентни барања.

(51) **A 01N 45/02, 37/34,** 37/38, 43/36, 43/40, 43/54, 43/653, 43/84, 43/90, 47/24, A 01P 3/00
(11) **903861**
(13) **T1**
(22) 24/06/2011
(45) 29/02/2012
(21) 2011/190
(30) 0422401 08/10/2004 GB
(96) 06/10/2005 EP05798443.7
(97) 30/03/2011 EP1802198
(73) **Syngenta Participations AG**
Schwarzwaldallee 215, 4058 Basel, CH
(74) БИНПРО ДООЕЛ СКОПЈЕ
ул. ''Ленинова'' бр.15а-13, 1000, Скопје
(72) EHRENFREUND, Josef;
TOBLER, Hans;
WALTER, Harald;
CORSI, Camilla and
LAMBERTH, Clemens

(54) **СИНЕРГИСТИЧКИ ФУНГИЦИДНИ СОСТАВИ**

(57) 1. Метода за контролирање фитопатогени габи на корисни растенија или материјал за размножување на истите, која опфаќа нанесување на комбинација од компоненти А) и Б) во синергистички ефективна количина на корисните растенија, нивниот центар или материјалот за размножување на истите, ***назначена со тоа што***

компонента А) е соединение со формулата I

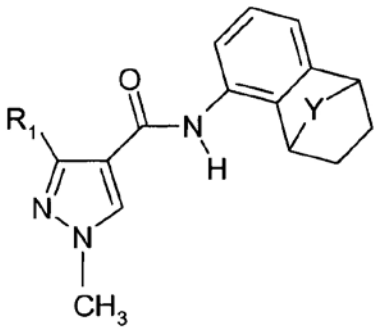

(I),

каде што

R_1 е дифлуорометил или трифлуорометил; Y е $-CHR_2-$ или

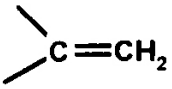

и R_2 е водород или C_1-C_6алкил; или таутомер на такво соединение; и

компонента Б) е соединение одбрано од групата составена од азоксистробин; пикоксистробин; ципроконазол; дифеноконазол; пропиконазол; флудиоксонил; ципродинил; фенпропиморф; фенпропидин; соединение со формулата Ф-1

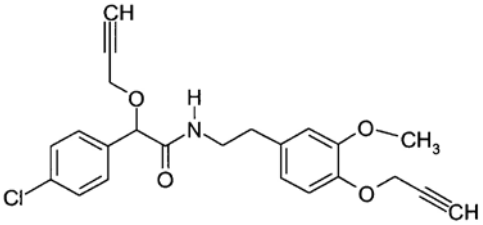

(F-1);

соединение со формулата Б-1

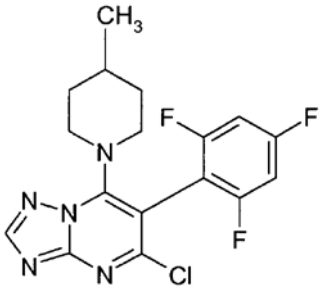

(B-1);

Хлороталонил, Епоксиконазол и Протиоконазол.

Има уште 10 патентни барања.

(51) **B 65D 3/28, 25/20, 81/38** (11) **903859**
(13) **T1**
(21) 2011/191 (22) 24/06/2011
(45) 29/02/2012
(30) 202006018406U 05/12/2006 DE
(96) 26/09/2007 EP07018949.3
(97) 20/04/2011 EP1930244
(73) **SEDA S.p.A.**
Corso Salvatore d'Amato 84
80022 Arzano-Napoli, IT
(74) ПАТЕНТЦЕНТАР-КОНСАЛТИНГ А.Д.
СКОПЈЕ
бул. „Кузман Јосифовски Питу„ 28 лок.8,
1000, Скопје
(72) D'Amato, Gianfranco
(54) **САД**

(57) 1. Повеќеслоен сад (1) којшто има еден внатрешен ѕид (3), еден надворешен ѕид (2), отвор (10) и дно (11), каде што надворешниот ѕид (2) содржи претходно одреден дел од ѕидот (4) кој може да се отстрани којшто прикажува информација и којшто содржи покус раб којшто го олеснува одвојувањето на делот од ѕидот од страна на корисник за да се откачи или отстрани истиот, ***назначен со тоа што***, работ е заоблен, внатрешниот ѕид (3) и надворешниот ѕид (2) се одделени еден од друг за да формираат помеѓу нив изолационен простор за изолација и за едноставно отстранување и ракување со делот од ѕидот, каде што изолациониот простор е исполнет со гас, и каде што делот од ѕидот (4) како вградена компонента од надворешниот ѕид (2) е картичка којашто може да се отстранува, каде што најмалку наведената картичка којашто може да се отстранува е релативно цврста.

Има уште 19 патентни барања.

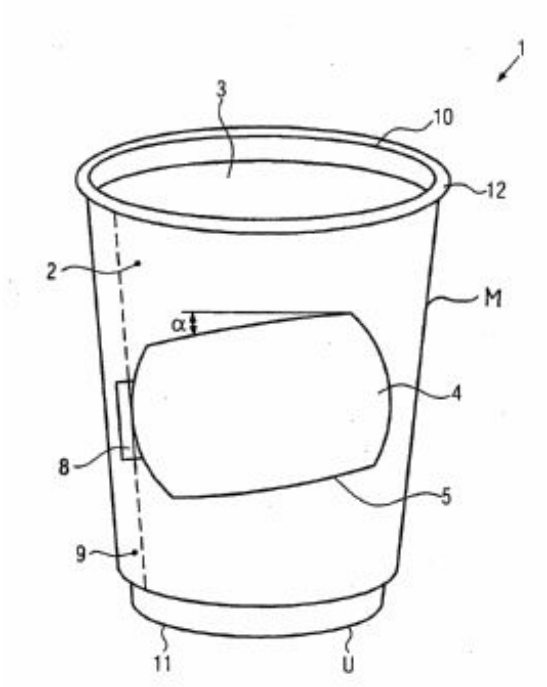

Слика 1

(51) **C 07D 487/08,** (11) **903863**
A 61K 31/416, 31/551, (13) **T1**
A 61P 25/00, 9/00, (22) 24/06/2011
C 07D 519/00 (45) 29/02/2012
(21) 2011/192
(30) 0400390 16/01/2004 FR
(96) 07/01/2005 EP05717375.9
(97) 27/04/2011 EP1709052

(73) **Sanofi - Aventis**
174, Avenue de France, 75013 Paris, FR
(74) БИНСО Д.О.О. СКОПЈЕ
ул. „Народен фронт" 7/4 П.О. Бокс 768,
1000, Скопје
(72) GALLI, Frederic;
LECLERC, Odile and
LOCHEAD, Alistair

(54) **ДЕРИВАТИ НА 1,4-ДИАЗАБИЦИКЛО 3.2.1 ОКТАНКАРБОКСАМИД, ПОСТАПКА ЗА ДОБИВАЊЕ И НИВНА УПОТРЕБА ВО ТЕРАПИЈАТА**

(57) 1 Соединение во форма на чист енантиомер или енантиомерна мешавина, претставено со општата формула (I):

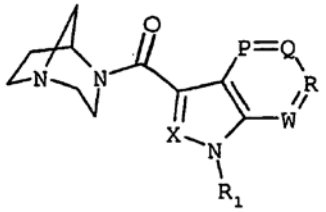

(I)

назначено со тоа што:

X претставува атом на азот или група со општата формула C-R_2;

P, Q, R и W, независно еден од друг, претставуваат атом на азот или група со општата формула C-R_3;

R_1 претставува атом на водород или (C_1-C_6) алкилна група;

R_2 претставува (C_1-C_6)алкилна група;

R_3 претставува атом на водород или халоген, или (C_1-C_6)алкилна, (C_1-C_6)алкокси, нитро, амино, трифлуорометилна или цијано група, или група со општата формула -NR_4R_5, -$NR_4C(=O)R_5$, -$NR_4C(=O)NR_5R_6$, -$NR_4C(=O)OR_5$, $NR_4S(=O)_2NR_5R_6$, -OR_5, -$OC(=O)R_5$, -$OC(=O)OR_5$, -$OC(=O)ONR_4R_5$, -$OC(=O)SR_5$, -$C(=O)OR_5$, $C(=O)R_5$, -$C(=O)NR_4R_5$, SR_5, -$S(=O)R_5$, -$S(=O)_2R_5$ или -$S(=O)_2NR_4R_6$, или фенилна група која може да биде супституирана со една или повеќе групи одбрани од атоми на халоген и (C_1-C_6)алкилна, (C_1-C_6)алкокси, нитро, амино, трифлуорометилна или цијано група, или групи со општата формула -NR_4R_5, -$NR_4C(=O)R_5$, -$NR_4C(=O)NR_5R_6$, -$NR_4C(=O)OR_5$, $NR_4S(=O)_2NR_5R_6$, -OR_5, -$OC(=O)R_5$, -$OC(=O)OR_5$, -$OC(=O)ONR_4R_5$, -$OC(=O)SR_5$, -$C(=O)OR_5$, -$C(=O)NR_4R_5$, SR_5, -$S(=O)R_5$, -$S(=O)_2R_5$ или -$S(=O)_2NR_4R_6$,

или R_3 претставува група одбрана од прстенести системи на имидазол, пиридин, пиридазин, пиримидин, пиразол, пиразин, триазол, хинолин, изохинолин, тетразол, фуран, тиофен, тиазол, изотиазол, оксазол, изоксазол, пирол, тетрахидрохинолин, тетрахидроизохинолин, индол, бензимидазол, бензофуран, дихидробензофуран, цинолин, индазол, фталазин, триазин, изоиндол, оксадиазол, тиадиазол, фуразан, бензофуразан, бензотиофен, дихидробензотиофен, бензотриазол, бензотиазол, бензизотиазол, бензоксазол, бензизоксазол, хиназолин, хиноксалин, нафтиридин, дихидрохинолин, дихидроизохинолин, фуропиридин, дихидрофуропиридин, пиролопиридин, тиенопиридин, дихидротиенопиридин, имидазопиридин, пиразолопиридин, оксазолопиридин, изоксазолопиридин, тиазолопиридин, изотиазолопиридин, пиролопиримидин, фуропиримидин, дихидрофуропиримидин, тиенопиримидин, дихидротиенопиримидин, имидазопиримидин, пиразолопиримидин, оксазолопиримидин, изоксазолопиримидин, тиазолопиримидин, изотиазолопиримидин, фуропиразин, дихидрофуропиразин, пиролопиразин, тиенопиразин, дихидротиенопиразин, имидазопиразин, пиразолопиразин, оксазолопиразин, изоксазолопиразин, тиазолопиразин, изотиазолопиразин, фуропиридазин, дихидрофуропиридазин, пиролопиридазин, тиенопиридазин, дихидротиенопиридазин, имидазопиридазин, пиразолопиридазин, оксазолопиридазин, изоксазолопиридазин, тиазолопиридазин или изотиазолопиридазин,

R_4, R_5 и R_6, независно еден од друг, претставуваат атом на халоген или праволиниска или разгранета (C_1-C_6) алкилна, праволиниска или разгранета (C_2-C_6)алкенилна или праволиниска или разгранета (C_2-C_6)алкинилна група, или (C_3-C_8)циклоалкилна, (C_3-C_8)циклоалкилна, (C_1-C_3)алкилна, (C_4-C_8)циклоалкенилна или фенилна група,

при што е можно групите со општа формула NR_4R_5 и NR_5R_6, заедно со азотниот атом за кој се прикачени, да формираат група одбрана од азиридинил, азетидинил, пиролидинил, пиперидинил, азепинил, пиперазинил, морфолинил, тиоморфолинил, пиролинил, индолинил, пиразолинил, пиразолидинил, имидазолинил, 3Н-индолил, хинуклидинил и хинолизинил,

во вид на база, солват или киселинска адитивна сол.

Има уште 3 патентни барања.

(51) **A 61K 31/435,** (11) **903862**
A 61P 11/00, 9/00, (13) **T1**
C 07D 519/00 (22) 27/06/2011
(21) 2011/194 (45) 29/02/2012
(30) 0600317 13/01/2006 FR
(96) 12/01/2007 EP07717861.4
(97) 13/04/2011 EP2018165

(73) **Sanofi - Aventis**
174, Avenue de France, 75013 Paris, FR
(74) БИНСО Д.О.О. СКОПЈЕ
ул. „Народен фронт" 7/4 П.О. Бокс 768, 1000, Скопје
(72) MAFFRAND, Jean-Pierre;
BONO, Francoise;
GUILLO, Nathalie;
FONS, Pierre;
OLSEN, Jacob-Alsboek and
ANNE-ARCHARD, Gilles

(54) **ДИМЕРНИ СОЕДИНЕНИЈА КАКО АГОНИСТИ НА РЕЦЕПТОРИТЕ НА FGF**

(57) 1. Агонистички соединенија на рецепторите на FGF, претставени со формулата:

$$M_1\text{-}L\text{-}M_2$$

каде што M_1 и M_2, кои може да бидат исти или различни, се независно еден од друг мономерна единица M, а L е поврзувачка група која ги поврзува M_1 и M_2 ковалентно, назначени со тоа, што наведената мономерна единица е претставена со формулата M дадена во продолжение:

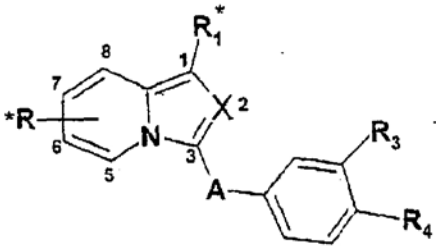

каде што:

X е N или C-R_2*,

A е радикал -CO-,

* го означува местото на поврзување на L, и тоа прво, со мономерната единица M_1 и второ, со мономерната единица M_2;

при што наведеното место на поврзување на наведената мономерна единица M_1 или M_2 се наоѓа на еден од супституентите R, R_1 или R_2;

R е атом на водород, атом на халоген, праволиниски или разгранет радикал на алкил кој содржи од 1 до 5 јаглеродни атоми, радикал на хидроксил или радикал со формулата:

- $-CO_2R_5$
- $-CO-NR_6R_7$
- -O-Alk
- $-O-Alk-CO_2R_5$
- $-O-Alk-CO-NR_6R_7$
- $-O-Alk-NR_6R_7$
- -O-Alk-Ph
- $-NR_6R_7$
- $-NH-SO_2-Alk$
- -NH-CO-Alk, или
- $-NH-CO_2-Alk$

каде што:

- R_5 е атом на водород, праволиниски или разгранет радикал на алкил кој содржи од 1 до 5 јаглеродни атоми или радикал на бензил;
- R_6 и R_7, кои може да бидат исти или различни, се независно еден од друг атом на водород, праволиниски или разгранет радикал на алкил кој содржи од 1 до 5 јаглеродни атоми или радикал на бензил;
- Alk е праволиниски или разгранет радикал на алкил кој содржи од 1 до 5 јаглеродни атоми или праволиниски или разгранет радикал на алкилен кој содржи од 1 до 5 јаглеродни атоми;
- Ph е радикал на фенил кој може да биде супституиран со еден или повеќе атоми на халоген, со еден или повеќе радикали на хидроксил, со еден или повеќе праволиниски или разгранети радикали на алкокси кои содржат од 1 до 5 јаглеродни атоми, или со еден или повеќе радикали $-COOR_5$;

R_1 е атом на водород, атом на халоген, радикал на хидроксил, радикал на цијано, праволиниски или разгранет радикал на алкил кој содржи од 1 до 5 јаглеродни атоми, или радикал со формулата:

- $-CO_2R_5$
- $-CO-NR_6R_7$
- $-CO-NH-Alk-CO_2R_5$
- -CO-NH-Ph
- -O-Alk
- $-O-Alk-CO_2R_5$
- $-O-Alk-CO-NR_6R_7$
- $-O-Alk-NR_6R_7$
- $-O-Alk-OR_5$
- -O-Alk-Ph
- -O-Ph

- $-NR_6R_7$
- $-NH-SO_2-Alk$
- $-NH-CO-Alk$
- $-NH-CO-Alk-CO_2R_5$
- $-NH-CO-Alk-CO-NR_6R_7$
- $-NH-CO_2-Alk$
- -NH-CO-Ph, или
- радикал на арил или хетероарил, кој содржи 5 или 6 атоми одбрани од C, N, O и S, кој може да биде супституиран со еден или повеќе атоми на халоген, со еден или повеќе праволиниски или разгранети радикали на алкил кои содржат од 1 до 5 јаглеродни атоми, со еден или повеќе праволиниски или разгранети радикали на алкокси кои содржат од 1 до 5 јаглеродни атоми, или со еден или повеќе радикали $-CO_2R_5$ или $-CO-NR_6R_7$, каде што Alk, Ph, R_5, R_6 и R_7 се како што е дефинирано за групата R;

R_2 е праволиниски или разгранет радикал на алкил кој содржи од 1 до 5 јаглеродни атоми, радикал на циклоалкил кој содржи од 3 до 6 јаглеродни атоми или радикал на фенил кој може да биде супституиран со еден или повеќе атоми на халоген, со еден или повеќе радикали на карбоксил, со еден или повеќе праволиниски или разгранети радикали на алкокси кои содржат од 1 до 5 јаглеродни атоми, со еден или повеќе радикали на хидроксил, со еден или повеќе радикали на бензилокси, или со еден или повеќе радикали на алкоксикарбонил кои содржат од 2 до 6 јаглеродни атоми;

R_3 и R_4 се, независно еден од друг, атом на водород, радикал на хидроксил, радикал на амино, радикал на нитро или радикал со формулата:

- $-CO_2R_5$
- $-CO-NR_6R_7$
- -CO-NHOH
- -O-Alk
- $-O-Alk-NR_6R_7$
- $-O-Alk-CO-NR_6R_7$
- -NHOH
- $-NR_6R_7$
- $-N(R_8)-CO-Alk$
- $-N(R_8)-CO-CF_3$
- $-N(R_8)-CO-Ph$
- $-N(R_8)-CO_2-Alk$
- $-N(R_6)-SO_2-Alk$
- $-N(R_8)-CO-Alk-NR_6R_7$
- $-N(R_8)-SO_2-Alk-NR_6R_7$, или
- $-NH-Alk-R_6R_7$,

каде што R_8 е атом на водород или радикал $-Alk-COOR_5$, а Alk, R_5, R_6 и R_7 се како што е дефинирано во однос на групата R;

или пак R_3 и R_4, заедно со јаглеродниот атом на фенилниот прстен за кој тие се прикачени, формираат шестчлен прстен кој содржи атом на азот и уште еден хетероатом, на пример, кислород; и

L е:

праволиниски или разгранет радикал на алкилен кој содржи од 2 до 25 јаглеродни атоми, праволиниски или разгранет радикал на алкенил кој содржи од 2 до 25 јаглеродни атоми, или праволиниска или разгранета алкинилна група која содржи од 2 до 25 јаглеродни атоми;

или радикал одбран од следните формули:

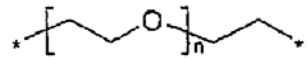
(A)

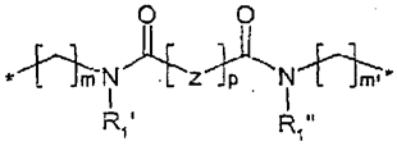
(B)

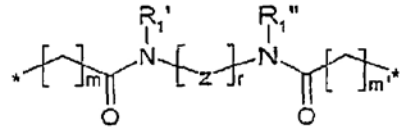
(C)

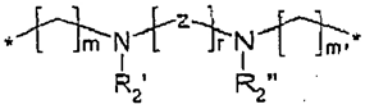
(D)

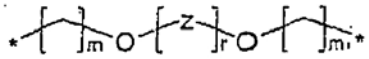
(E)

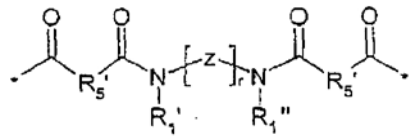
(F)

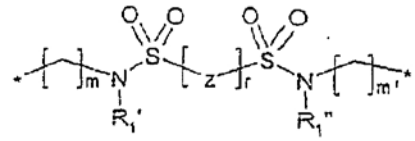
(G)

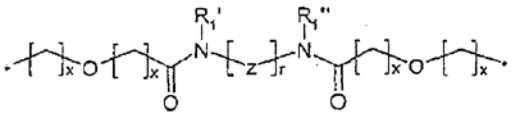
(H)

каде што:

* го означува атомот за поврзување на L со мономерната единица M врз еден од супституентите R, R_1 или R_2;

Z е врска или радикал на карбонил или праволиниски, разгранет или цикличен радикал на алкилен кој содржи од 1 до 6 јаглеродни атоми, кој може да биде супституиран со 1 или 2 радикали на карбонил, или пак радикал:

● $-[CH_2]_s-[-CH-(CH_2)_q-OR_3]-[CH_2]_s-$

● $-[CH_2]_s-[-CH-(CH_2)_q-NR_3'R_4']-[CH_2]_s-$

● $-[CH_2-CH_2-O]_t-CH_2-CH_2-$

● фенил или алкилфенилалкил, при што фенилната група може да биде супституирана со еден или повеќе радикали на алкокси кои содржат од 1 до 5 јаглеродни атоми, или

● хетероарил или алкилхетероарилалкил, при што хетероарилната група може да биде супституирана со еден или повеќе радикали на алкокси кои содржат од 1 до 5 јаглеродни атоми,

n е цел број од 1 до 7,

m и m' може да бидат исти или различни и се цел број од 0 до 8,

p е цел број од 0 до 11,

r е цел број од 1 до 11,

q е цел број од 0 до 5,

s е цел број од 0 до 5,

t е цел број од 0 до 5,

x е цел број од 1 до 5,

при што m, m', n, p, r, s, t и x се такви што бројот на врски на поврзувачката група L не е поголем од 25,

R_1' и R_1'', кои може да бидат исти или различни, се атом на водород, или праволиниски или разгранет радикал на алкил кој содржи од 1 до 5 јаглеродни атоми,

R_2' и R_2'', кои може да бидат исти или различни, се атом на водород, праволиниски или разгранет радикал на алкил кој содржи од 1 до 5 јаглеродни атоми, радикал на бензил или сулфатна група,

при што е можно R_1' и R_1'' и, исто така, R_2' и R_2'', да бидат поврзани така што ќе формираат прстен,

R_3' и R_4', кои може да бидат исти или различни, се независно еден од друг атом на водород, праволиниски или разгранет радикал на алкил кој содржи од 1 до 5 јаглеродни атоми, радикал на бензил или сулфатна група;

R_5' е праволиниски или разгранет радикал на алкил кој содржи од 1 до 5 јаглеродни атоми,

во вид на база или киселинска или базна адитивна сол, како и во вид на хидрат или солват.

Има уште 16 патентни барања.

(51) **C 07D 209/08,**
A 61K 31/404, 31/454,
A 61P 25/00,
C 07D 209/30, 401/12
(11) **903955**
(13) **T1**
(22) 29/06/2011
(45) 29/02/2012
(21) 2011/195
(30) 09402007 03/05/2007 CH
(96) 15/04/2008 EP08763731.0
(97) 22/06/2011 EP2155674

(73) **Suven Life Sciences Limited**
Serene Chambers, Road No.7, Banjara Hills Hyderabad 500 034 (Andra Pradesh), IN
(74) ТОНИ МЛАДЕНОВСКИ
Ул. ''Илинденска'' 2/ 13, 1400, Велес
(72) JASTI, Venkateswarlu;
KAMBHAMPATI, Rama, Sastri;
VISHWAKARMA, Santosh;
NIROGI, Ramakrishna;
SHINDE, Anil, Karbhari;
DAULATABAD, Anand, Vijaykumar;
DWARAMPUDI, Adi, Reddy and
KANDIKERE, Nagaraj, Vishwottam

(54) **СОЕДИНЕНИЈА НА АМИНОАЛКОКСИ АРИЛ СУЛФОНАМИД И НИВНА УПОТРЕБА КАКО 5-HT6 ЛИГАНДИ**

(57) 1. Соединението со формула (I)

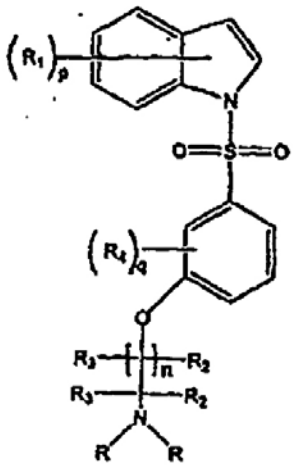

(I)

назначено со тоа што R_1 претставува водород, хидроксил, халоген, $(C_1\text{-}C_3)$алкил тио, $(C_1\text{-}C_3)$ алкил, хало$(C_1\text{-}C_3)$алкил, $(C_1\text{-}C_3)$ алкокси, хало$(C_1\text{-}C_3)$алкокси, цикло$(C_3\text{-}C_6)$ алкил, цикло$(C_3\text{-}C_6)$алкокси или цикло алкил$(C_3\text{-}C_6)$алкокси;

R_1, R_2, R_3 и R_4 може да бидат исти или различни и секој независно да претставува водород, халоген, $(C_1\text{-}C_3)$алкил, хало$(C_1\text{-}C_3)$ алкил, $(C_1\text{-}C_3)$алкокси, хало$(C_1\text{-}C_3)$алкокси или цикло алкил$(C_3\text{-}C_6)$алкокси;

„n" претставува 0 до 4 ;

„p" претставува 0 до 6 ;

„q" претставува 0 до 4 .

Има уште 9 патентни барања.

(51) **A 61K 31/445, 31/4412,**
A 61P 25/28
(21) 2011/196
(11) **903954**
(13) **T1**
(22) 29/06/2011
(45) 29/02/2012
(30) 667665 P 04/04/2005 US and
689519 P 13/06/2005 US
(96) 04/04/2006 EP06740387.3
(97) 08/06/2011 EP1871368
(73) **Eisai R&D Management Co., Ltd.**
6-10, Koishikawa 4-chome, Bunkyo-ku,
Tokyo 112-8088, JP
(74) ТОНИ МЛАДЕНОВСКИ
Ул. ''Илинденска'' 2/ 13, 1400, Велес
(72) GRAY, Julian, A.;
YOSHIHARU, Yamanishi;
NOBUYUKI, Mori and
FIELDS, Scott

(54) **СОЕДИНЕНИЈА НА ДИХИДРОПИРИДИН ЗА НЕУРОДЕГЕНЕРАТИВНИ БОЛЕСТИ И СЛАБОУМНОСТ**

(57) 1. Соединение кое се користи во комбинација со донепезил или фармацевтски прифатлива сол при третман на пациентите со (i) Алцхајмерова болест или (ii) слабоумност или едно или повеќе когнитивни оштетувања кај пациентот; ***назначено со тоа што*** соединението е 3-(2-цијанофенил) - 5 - (2-пиридил) - фенил - 1, 2 - дихидропиридин - он, негова фармацевтски прифатлива сол, негов хидрат или хидрат на неговата фармацевтски прифатлива сол.

Има уште 7 патентни барања.

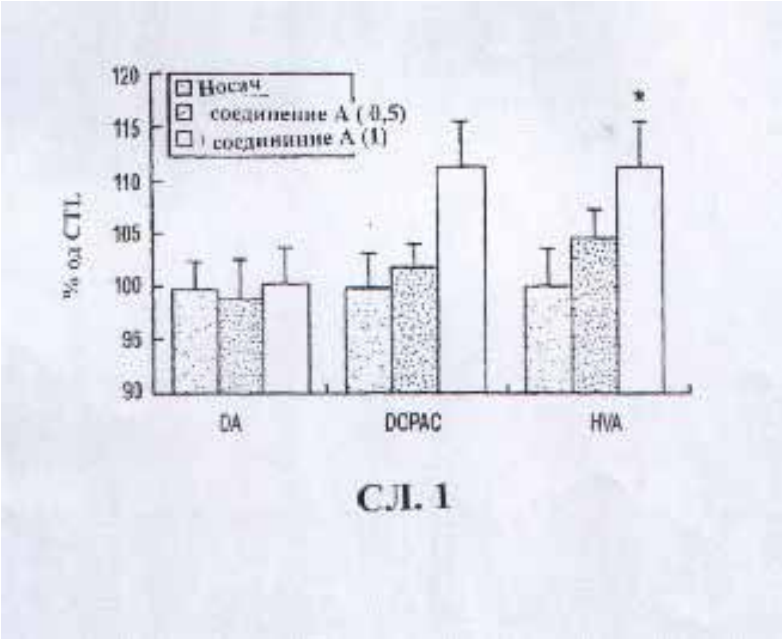

СЛ. 1

(51) **C 12N 15/62,**
A 61K 38/17, 47/48,
C 07K 14/47, 14/71
(21) 2011/198
(30) 06291824 28/11/2006 EP and
07290042 11/01/2007 EP
(96) 28/11/2007 EP07866627.8
(97) 11/05/2011 EP2092069
(11) **903864**
(13) **T1**
(22) 30/06/2011
(45) 29/02/2012

(73) **Aventis Pharma S.A.**
20, avenue Raymond Aron,
92160 Antony, FR
(74) БИНСО Д.О.О. СКОПЈЕ
ул. „Народен фронт" 7/4 П.О. Бокс 768,
1000, Скопје
(72) NESBIT, Mark;
CAMERON, Beatrice;
BLANCHE, Francis;
SORDELLO, Sylvie;
NICOLAZZI, Celine and
TROMBE, Marc

(54) **МОДИФИЦИРАНИ РАСТВОРЛИВИ СПОЕВИ НА FC НА РЕЦЕПТОРОТ НА FGF СО ПОДОБРЕНА БИОЛОШКА АКТИВНОСТ**

(57) 1. Модифициран растворлив спој на Fc на рецепторот на FGF кој опфаќа спојување на растворлив фрагмент или област на рецептор на FGF со регион на Fc на имуноглобулин, ***назначен со тоа што*** просечниот број на сиалинска киселина на N-гликан на рецепторската средина на FGF е 0,9 или повеќе.

Има уште 38 патентни барања.

Слика 1А

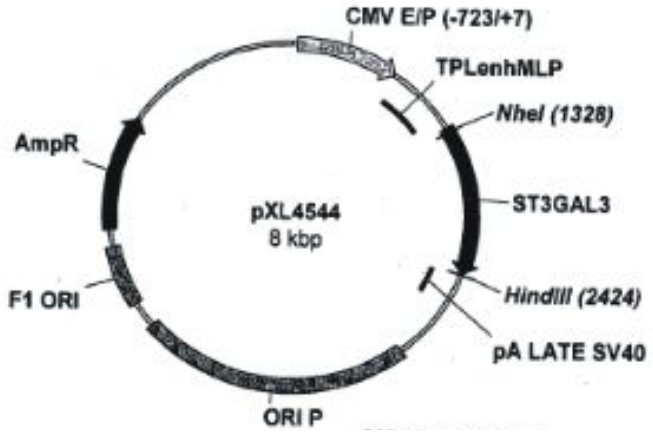

(51) **A 61K 31/662,** (11) **903860**
31/7076, 47/48, (13) **T1**
A 61P 31/18, (22) 30/06/2011
C 07H 19/16 (45) 29/02/2012
(21) 2011/199
(30) 591811P 27/07/2004 US
(96) 26/07/2005 EP05857701.6
(97) 13/04/2011 EP1778251
(73) **GILEAD SCIENCES, INC.**
333 Lakeside Drive Foster City,
California 94404, US
(74) БЕРИН Д.О.О. СКОПЈЕ
ул."Македонија" бр.27/2/22, 1000 Скопје
(72) LIN, Kuei-Ying;
MACKMAN, Richard, L.;
ZHANG, Lijun;
BOOJAMRA, Constantine, G.;
MARKEVITCH, David, Y.;
PETRAKOVSKY, Oleg, V. and
RAY, Adrian, S.

(54) **КОЊУГАТИ НА НУКЛЕОЗИД ФОСФОНАТ КАКО АНТИ ХИВ АГЕНСИ**

(57) 1. Соединение со следнава формула

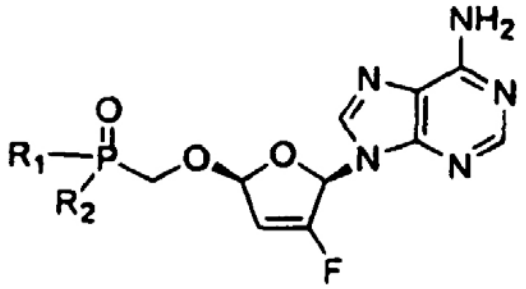

каде што R_1 и R_2 се избрани од следнава табела:

каде што Ala претставува L-аланин, Phe претставува L- фенилаланин, Met претставува L-метионин, ABA претставува (S)-2-аминобутанска киселина, Pro претставува L-пролине, CHA претставува 2-амино-3-(S)циклохексилпропанска киселина, Gly претставува глицин;

R_1 или R_2 карбоксилни аминокиселински групи се естерифицирани како што е означено во естер колоните, кадешто

cPent е циклопентан естер; Et е етил естер, 3-фуран-4H е (R) тетрахидрофуран-3-ил естер; cBut е циклобутан естер; sBu(S) е (S) е секбутил естер; sBu(R) е (R) секбутил естер; iBu е изобутил естер; CH_2cPr е метилциклопропан естер, nBu е n-бутил естер; CH2cBu е метилциклобутан естер; 3-пент е 3-пентил естер; nPent е nпентил естер; iPr е изопропил естер, nPr е nпропил естер ; алил е алил естер; Me е метил естер; Bn е бензил естер; и

каде што A или B во загради означува еден стереоизомер на фосфор, со барем поларен изомер означен како (A) и по поларен како (B),

или негова фармацевтски прифатлива сол или солват.

Има уште 11 патентни барања.

(51) **C 07D 211/76,**
A 61K 31/45,
31/506, 31/5377,
A 61P 7/02,
C 07D 401/04,
403/04, 413/04, 417/04

(11) **903956**
(13) **T1**
(22) 06/07/2011
(45) 29/02/2012

(21) 2011/201
(30) 2004152000 21/05/2004 JP
(96) 20/05/2005 EP05743594.3
(97) 22/06/2011 EP1748985
(73) **Takeda Pharmaceutical Company Limited 1-1, Doshomachi 4-chome, Chuo-ku, Osaka-shi, Osaka 541-0045, JP**
(74) БИНСО Д.О.О. СКОПЈЕ
ул. „Народен фронт" 7/4 П.О. Бокс 768, 1000, Скопје
(72) KUBO, K., and
IMAEDA, Y.,
(54) **ЦИКЛИЧНИ ДЕРИВАТИ НА АМИД, НИВНО ДОБИВАЊЕ И УПОТРЕБА КАКО АНТИТРОМБИНСКИ СРЕДСТВА**
(57) 1. Соединение одбрано од наведените:

- 4-(1-{(2S)-3-[(6-хлоронафтален-2-ил)сулфонил]-2-хидроксипропаноил} пиперидин-4-ил)морфолин-3-он, или негова сол;
- 1-(4-{(2S)-3-[(6-хлоронафтален-2-ил)сулфонил]-2-хидроксипропаноил} пиперазин-1-ил)пиперидин-2-он, или негова сол;
- 1-(1-{(2S)-3-[(6-хлоронафтален-2-ил)сулфонил]-2-хидроксипропаноил} пиперидин-4-ил)тетрахидропиримидин-2(1H)-он, или негова сол;
- 1-(4-{(2S)-3-[(6-хлоронафтален-2-ил)сулфонил]-2-хидроксипропаноил} пиперазин-1-ил)тетрахидропиримидин-2(1H)-он, или негова сол;
- 1-(1-{3-[(6-хлоронафтален-2-ил) сулфонил]пропаноил}пиперазин-4-ил) тетрахидропиримидин-2(1H)-он, или негова сол;
- (2S)-3-[(6-хлоронафтален-2-ил) сулфонил]-1-(2-имино-1,4'-бипиперидин-1'-ил)-1-оксопропан-2-ол, или негова сол;
- 1'-{(2S)-3-[(6-хлоронафтален-2-ил) сулфонил]-2-хидроксипропаноил}-1,4'-бипиперидин-2-он, или негова сол; и
- 2-(1-{(2S)-3-[(6-хлоронафтален-2-ил)сулфонил]-2-хидроксипропаноил} пиперидин-4-ил)изоиндолин-1-он, или негова сол.

Има уште 8 патентни барања.

(51) **A 61K 31/4015,**
A 61P 25/00, 25/28, 9/10
(21) 2011/202
(11) **903957**
(13) **T1**
(22) 06/07/2011
(45) 29/02/2012
(30) 2006109678 28/03/2006 RU
(96) 27/02/2007 EP07747831.1
(97) 04/05/2011 EP2011497
(73) **Akhapkina, Valentina Ivanovna**
ul.5-aya Parkovaya, 33-24
105264 Moscow, RU
(74) БИНПРО ДООЕЛ СКОПЈЕ
ул. ''Ленинова'' бр.15а-13, 1000, Скопје
(72) VORONINA, Tatiana Aleksandrovna and
AKHAPKIN, Roman Vitalevich

(54) **ФЕНОТРОПИЛ ЗА ПРОФИЛАКСА И ТРЕТМАН НА ХЕМОРАГИЧЕН УДАР И АКУТНА ФАЗА НА ИСХЕМИЧЕН УДАР**

(57) 1. Употребата на N-карбомоил-метил-4-фенил-2-пиролидон за производство на медикамент за профилакса и третман на хеморагичен удар и акутна фаза на исхемичен удар.

Има уште 1 патентни барања.

(51) **E 04H 12/08,**
E 01F 9/018
(21) 2011/204
(11) **903934**
(13) **T1**
(22) 07/07/2011
(45) 29/02/2012
(30) 00300 15/06/2007 BE
(96) 31/03/2008 EP08749508.1
(97) 13/04/2011 EP2167761

(73) **Safety Product**
Beverlosesteenweg 100 3580 Beringen, BE
(74) МАРГАРИТА ПЕКЕВСКА, адвокат
ул. „Народен Фронт" 21/4-5 1000 Скопје
(72) GOOSSENS, Urbanus, Paul, Marguerite;
MAES, Albert;
LIEVENS, Anja and
WILLEMS, Carolien

(54) **УЛИЧЕН СТОЛБ И МЕТОДИ ЗА НЕГОВО ПОСТАВУВАЊЕ**

(57) 1. Уличен столб (1) кој во основата се простира вдолж продолжениот правец (8) и кој ги опфаќа и шупливото цилиндрично тело (6) кое се простира околу продолжениот правец (8) и вдолж правецот на обемот (9), каде што шупливото цилиндрично тело (6) опфаќа најмалку еден преклоп (2) на првиот и вториот раб (3, 4) на ѕидот (7) кој го формира шупливото цилиндрично тело (6), при што шупливото цилиндрично тело (6) ги опфаќа и средствата (5) за причврстување за спојување на првиот и вториот раб (3, 4), каде што преклопот (2) има должина (10) која се протега во основата паралелно со правецот по должина (8) и ширина (11) која се протега во основата вдолж правецот на обемот (9), специфичен по тоа што страничниот ѕид (7) и средствата (5) за прицврстување се така изведени што се разделуваат вдолж преклопот (2) со кршење на средствата (5) за прицврстување со удар во местото (15) удар на уличниот столб (1), при што на местото (15) на удар е изведено шупливо цилиндрично тело (6).

Има уште 15 патентни барања.

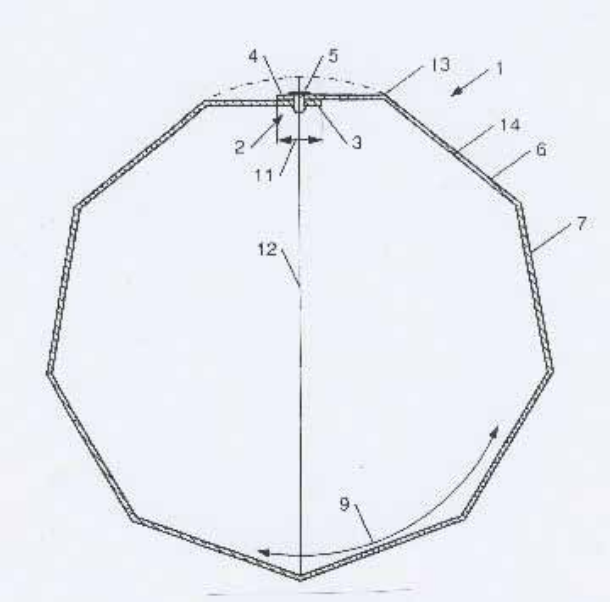

Слика 1

(51) **C 08J 11/14, 11/24**
(11) **903933**
(13) **T1**
(21) 2011/205
(22) 07/07/2011
(45) 29/02/2012
(30) 2426253 22/04/2003 CA
(96) 18/09/2003 EP03747773.4
(97) 29/06/2011 EP1618140

(73) **Harrison, Brian, H. and Hooper, Hurdon, A. 193 Knudson Drive Kanata, Ontario K2K 2C2, CA and 137 Carriage Hill Drive Fredericton, New Brunswick E3E 1A4, CA**
(74) МАРГАРИТА ПЕКЕВСКА, адвокат
ул. „Народен Фронт" 21/4-5 1000 Скопје
(72) Harrison, Brian, H. and
Hooper, Hurdon, A.

(54) **РЕДУКЦИЈА НА ГУМА**

(57) 1. Метода за редуцирање вулканизирана гума, вулканизираната гума е присутна во реактор, метод кој ги содржи следните чекори:

Истиснување на воздухот од реакторот;

греење на гумата, при што гумата содржи и синтетска гума, во присуство на растворувач, при што растворувачот вклучува вода на температура под критичната температура на растворувачот;

обезбедување притисок кој е барем еднаков на сатурираниот притисок на испарување на растворувачот на температурата; и

одржување на температурата и притисокот за време доволно за девулканизирање на гумата и добивање производ на реакцијата кој примарно е во цврста состојба и вклучува гумен хидројаглерод.

(51) **A 01N 43/56**
(11) **903932**
(13) **T1**
(21) 2011/206
(22) 08/07/2011
(45) 29/02/2012
(30) 07008370 25/04/2007 EP
(96) 23/04/2008 EP10157582.7
(97) 25/05/2011 EP2193717
(73) **Syngenta Participations AG**
Schwarzwaldallee 215, 4058 Basel , CH
(74) БИНПРО ДООЕЛ СКОПЈЕ
ул. ''Ленинова'' бр.15а-13, 1000, Скопје
(72) Tobler, Hans;
Walter, Harald and
Haas, Ulrich Johannes
(54) **ФУНГИЦИДНИ СОСТАВИ**

(57) 1. Состав погоден за контрола на заболувања предизвикани од фитопатогени кој содржи

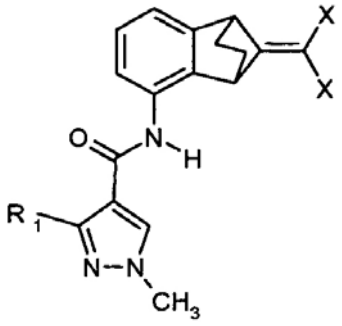

(I),

(А) соединение со формулата I

назначен со тоа што R_1 е дифлуорометил или трифлуорометил и X е хлоро, флуоро или бромо; и

(Б) соединението мандипропамид.

Има уште 11 патентни барања.

(51) **C 07D 231/40,** (11) **903931**
A 61K 31/415, (13) **T1**
A 61P 35/00, (22) 08/07/2011
C 07D 401/06, 401/12, (45) 29/02/2012
401/14, 403/12, 405/06,
409/12, 413/12,
471/04, 487/04
(21) 2011/207
(30) 871190 P 21/12/2006 US and
985542 P 05/11/2007 US
(96) 20/12/2007 EP07848646.1
(97) 25/05/2011 EP2125748
(73) **AstraZeneca AB**
151 85 Sodertalje , SE
(74) БИНПРО ДООЕЛ СКОПЈЕ
ул. ''Ленинова'' бр.15а-13, 1000, Скопје
(72) FOOTE, Kevin Michael;
THEOCLITOU, Maria-Elena;
THOMAS, Andrew Peter and
BUTTAR, David

(54) **АЦИЛАМИНОПИРАЗОЛИ КАКО FGFR ИНХИБИТОРИ**

(57) 1. Соединение со формулата (I):

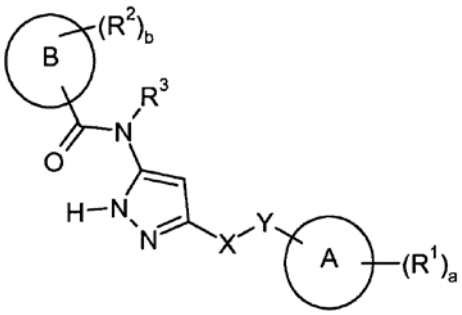

(I)

или фармацевтски прифатлива сол на истото

назначено со тоа што

прстен A претставува 5- или 6-члена ароматска група што евентуално содржи барем еден прстенест хетероатом одбран од азот, кислород и сулфур;

прстен B претставува 5- или 6-члена ароматска група што евентуално содржи барем еден прстенест хетероатом одбран од азот, кислород и сулфур;

R^1 секое независно претставува

халоген,

хидроксил група,

циано група,

C_1-C_3алкил група евентуално супституирана од еден или повеќе супституенти одбрани од C_1-C_3алкокси, C_3-циклоалкил, C_1-C_3алкилтио, -NR^4R^5 (секое од истите може евентуално да е супституирано од еден или повеќе супституенти одбрани од халоген, C_1-C_3алкил, C_1-C_3алкокси, C_1-C_3алкилтио, амино (-NH_2), моно- и ди-C_1-C_3алкиламино, хидроксил и трифлуорометил), халоген и хидроксил,

C_{3-5}циклоалкил група евентуално супституирана од еден или повеќе супституенти одбрани од C_1-C_3алкил, C_1-C_3алкокси, C_3-циклоалкил, C_1-C_3алкилтио, -NR^6R^7 (секое од истите може евентуално да е супституирано од еден или повеќе супституенти одбрани од халоген, C_1-C_3алкил, C_1-C_3алкокси, C_1-C_3алкилтио, амино (-NH_2), моно- и ди-C_1-C_3алкиламино, хидроксил и трифлуорометил), халоген и хидроксил,

C_2-C_3алкенил група евентуално супституирана од еден или повеќе супституенти одбрани од C_1-C_3алкокси, C_3-циклоалкил, C_1-C_3алкилтио, -NR^8R^9 (секое од истите може евентуално да е супституирано од еден или повеќе супституенти одбрани од халоген, C_1-C_3алкил, C_1-C_3алкокси, C_1-C_3алкилтио, амино (-NH_2), моно- и ди-C_1-C_3алкиламино, хидроксил и трифлуорометил), халоген и хидроксил,

фенил група евентуално супституирана од еден или повеќе супституенти одбрани од C_1-C_3алкокси, C_3-циклоалкил, C_1-C_3алкилтио, -$NR^{10}R^{11}$ (секое од истите може евентуално да е супституирано од еден или повеќе супституенти одбрани од халоген, C_1-C_3алкил, C_1-C_3алкокси, C_1-C_3алкилтио, амино (-NH_2), моно- и ди-C_1-C_3алкиламино, хидроксил и трифлуорометил), халоген и хидроксил,

4- до 6-члена хетероциклил група евентуално супституирана од еден или повеќе супституенти одбрани од C_1-C_3алкил, C_1-C_3алкокси, C_3-циклоалкил, C_1-C_3алкилтио, -$NR^{12}R^{13}$ (секое од истите може евентуално да е супституирано од еден или повеќе супституенти одбрани од халоген, C_1-C_3алкил, C_1-C_3алкокси, C_1-C_3алкилтио, амино (-NH_2), моно- и ди-C_1-C_3алкиламино, хидроксил и трифлуорометил), халоген и хидроксил,

C_1-C_3алкокси група евентуално супституирана од еден или повеќе супституенти одбрани од C_1-C_3алкокси, C_3-циклоалкил, -$NR^{14}R^{15}$, (секое од истите може евентуално да е супституирано од еден или повеќе супституенти одбрани од халоген, C_1-C_3алкил, C_1-C_3алкокси, C_1-C_3алкилтио,

амино ($-NH_2$), моно- и ди-C_1-C_3алкиламино, хидроксил и трифлуорометил), халоген и хидроксил,

$-NR^{16}R^{17}$ група,

$-OCOR^{18}$ група,

$-CO_2R^{19}$ група,

$-CONR^{20}R^{21}$ група,

$-NR^{22}COR^{23}$ група,

$-NR^{24}CO_2R^{25}$ група.

$-OSO_2R^{26}$ група,

или два соседни R^1 групи заедно со атомите на кои тие се прикачени формираат 4- до 7-член карбоциклил или хетероциклил прстен евентуално супституиран од еден или повеќе супституенти одбрани од C_1-C_3алкил, C_1-C_3алкокси, C_3-циклоалкил, C_1-C_3алкилтио, $-NR^{27}R^{28}$ (секое од истите може евентуално да е супституирано од еден или повеќе супституенти одбрани од халоген, C_1-C_3алкил, C_1-C_3алкокси, C_1-C_3алкилтио, амино ($-NH_2$), моно- и ди-C_1-C_3алкиламино, хидроксил и трифлуорометил), халоген и хидроксил;

R^2 секое независно претставува хидроксил група,

халоген,

циано група,

$-CO_2R^{29}$ група,

$-CONR^{30}R^{31}$ група,

$-NR^{32}COR^{33}$ група,

$-NR^{34}CO_2R^{35}$ група,

$-NR^{36}R^{37}$ група,

$-SO_2R^{38}$ група,

$-SO_2NR^{39}R^{40}$ група,

$-NR^{41}SO_2R^{42}$ група,

C_1-C_6алкил група евентуално супституирана од еден или повеќе супституенти одбрани од C_1-C_6алкокси, C_3-C_6циклоалкил, C_1-C_6алкилтио, $-NR^{43}R^{44}$, (секое од истите може евентуално да е супституирано од еден или повеќе супституенти одбрани од халоген, C_1-C_3алкил, C_1-C_3алкокси, C_1-C_3алкилтио, C_3-C_6циклоалкил, амино ($-NH_2$), моно-и ди-C_1-C_3алкиламино, циано, хидроксил трифлуорометил и 4-до 7-члена хетероциклил група евентуално супституирана од еден или повеќе супституенти одбрани од халоген, C_1-C_3алкил, C_1-C_3алкокси, C_1-C_3алкилтио, C_3-C_6циклоалкил, амино ($-NH_2$), моно- и ди-C_1-C_3алкиламино, циано, хидроксил, трифлуорометил), халоген, хидроксил, и 4- до 7-члена хетероциклил група евентуално кондензирана 4- до 7-члена карбоциклил или хетероциклил група евентуално супституиран од еден или повеќе супституенти одбрани од C_1-C_6алкил, C_1-C_6алкокси, C_3-C_6циклоалкил, C_1-C_6алкилтио, $-NR^{45}R^{46}$, $-CO_2R^{47}$ (секое од истите може евентуално да е супституирано од еден или повеќе супституенти одбрани од халоген, C_1-C_3алкил, C_1-C_3алкокси, C_1-C_3алкилтио, амино ($-NH_2$), моно- и ди-C_1-C_3алкиламино, хидроксил и трифлуорометил), циано, халоген и хидроксил,

C_3-C_6циклоалкил група евентуално супституирана од еден или повеќе супституенти одбрани од C_1-C_6алкил, C_1-C_6алкокси, C_3-C_6циклоалкил, C_1-C_6алкилтио, $-NR^{48}R^{49}$ (секое од истите може евентуално да е супституирано од еден или повеќе супституенти одбрани од халоген, C_1-C_3алкил, C_1-C_3алкокси, C_1-C_3алкилтио, амино ($-NH_2$), моно- и ди-C_1-C_3алкиламино, хидроксил и трифлуорометил), халоген, хидроксил, и 4- до 7-члена хетероциклил група евентуално супституирана од еден или повеќе супституенти одбрани од C_1-C_6алкил, C_1-C_6алкокси, C_3-C_6циклоалкил, C_1-C_6алкилтио, $-NR^{50}R^{51}$ (секое од истите може евентуално да е супституирано од еден или повеќе супституенти одбрани од халоген, C_1-C_3алкил, C_1-C_3алкокси, C_1-C_3алкилтио, амино ($-NH_2$), моно- и ди-C_1-C_3алкиламино, хидроксил и трифлуорометил), халоген и хидроксил,

C_2-C_6алкенил група евентуално супституирана од еден или повеќе супституенти одбрани од C_1-C_6алкокси, C_3-C_6циклоалкил, C_1-C_6алкилтио, $-NR^{52}R^{53}$, (секое од истите може евентуално да е супституирано од еден или повеќе супституенти одбрани од халоген, C_1-C_3алкил, C_1-C_3алкокси, C_1-C_3алкилтио, амино ($-NH_2$), моно- и ди-C_1-C_3алкиламино, хидроксил и трифлуорометил), халоген, хидроксил, и 4- до 7-члена хетероциклил група евентуално супституирана од еден или повеќе супституенти одбрани од C_1-C_6алкил, C_1-C_6алкокси, C_3-C_6циклоалкил, C_1-C_6алкилтио, $NR^{54}R^{55}$ (секое од истите може евентуално да е супституирано од еден или повеќе супституенти одбрани од халоген, C_1-C_3алкил, C_1-C_3алкокси, C_1-C_3алкилтио, амино ($-NH_2$), моно- и ди-C_1-C_3алкиламино, хидроксил и трифлуорометил), халоген и хидроксил,

4- до 7-члена хетероциклил група евентуално кондензирана до 4- до 7-члена карбоциклил или хетероциклил група и евентуално супституирана од еден или

повеќе супституенти одбрани од C_1-C_6алкил, C_2-C_6алкенил, C_2-C_6алкинил, C_1-C_6алкокси, C_1-C_6алкилкарбонил, C_3-C_6циклоалкил, C_1-C_6алкилтио, $-NR^{56}R^{57}$, SO_2R^{58} (секое од истите може евентуално да е супституирано од еден или повеќе супституенти одбрани од халоген, циано, C_1-C_3алкил, C_1-C_3алкокси, C_1-C_3алкилтио, амино ($-NH_2$), моно- и ди-C_1-C_3алкиламино, хидроксил и трифлуорометил), халоген, оксо, хидроксил и 4- до 7- члена хетероциклил група евентуално супституирана од еден или повеќе супституенти одбрани од C_1-C_6алкил, C_1-C_6алкокси, C_3-C_6циклоалкил, C_1-C_6алкилтио, $-NR^{59}R^{60}$, $-SO_2R^{61}$ (секое од истите може евентуално да е супституирано од еден или повеќе супституенти одбрани од халоген, C_1-C_3алкил, C_1-C_3алкокси, C_1-C_3алкилтио, амино ($-NH_2$), моно- и ди-C_1-C_3алкиламино, хидроксил и трифлуорометил), халоген и хидроксил,

C_1-C_6алкокси група евентуално супституирана од еден или повеќе супституенти одбрани од C_1-C_6алкокси, C_3-C_6циклоалкил, $-NR^{62}R^{63}$ (секое од истите може евентуално да е супституирано од еден или повеќе супституенти одбрани од халоген, C_1-C_3алкил, C_1-C_3алкокси, амино ($-NH_2$), моно- и ди-C_1-C_3алкиламино, хидроксил и трифлуорометил), халоген, хидроксил и 4- до 7- члена хетероциклил група евентуално супституирана од еден или повеќе супституенти одбрани од C_1-C_6алкил, C_1-C_6алкокси, C_3-C_6циклоалкил, C_1-C_6алкилтио, $-NR^{64}R^{65}$ (секое од истите може евентуално да е супституирано од еден или повеќе супституенти одбрани од халоген, C_1-C_3алкил, C_1-C_3алкокси, C_1-C_3алкилтио, амино ($-NH_2$), моно- и ди-C_1-C_3алкиламино, хидроксил и трифлуорометил), халоген и хидроксил,

или две соседни R^2 групи заедно со атомите на кој тие се прикачени формираат 4- до 7- член карбоциклил или хетероциклил прстен евентуално супституиран од еден или повеќе супституенти одбрани од C_1-C_3алкил, C_1-C_3алкокси, C_3-циклоалкил, C_1-C_3алкилтио, $-NR^{66}R^{67}$ (секое од истите може евентуално да е супституирано од еден или повеќе супституенти одбрани од халоген, C_1-C_3алкил, C_1-C_3алкокси, C_1-C_3алкилтио, амино ($-NH_2$), моно- и ди-C_1-C_3алкиламино, хидроксил и трифлуорометил), халоген и хидроксил;

R^3 претставува водород,

C_1-C_3алкил група евентуално супституирана од еден или повеќе супституенти одбрани од C_1-C_3алкокси, C_3-циклоалкил, C_1-C_3алкилтио, $-NR^{68}R^{69}$ (секое од истите може евентуално да е супституирано од еден или повеќе супституенти одбрани од халоген, C_1-C_3алкил, C_1-C_3алкокси, C_1-C_3алкилтио, амино ($-NH_2$), моно- и ди-C_1-C_3алкиламино, хидроксил и трифлуорометил), халоген и хидроксил;

a е 0, 1, 2, 3 или 4;

b е 0, 1, 2, 3 или 4;

R^4 и R^5 секое независно претставува водород, C_1-C_4алкил или C_3-C_6циклоалкил, или R^4 и R^5 заедно со азотниот атом на кој тие се прикачени формираат 4- до 6-член заситен хетероцикл;

R^6 и R^7 секое независно претставува водород, C_1-C_4алкил или C_3-C_6циклоалкил, или R^6 и R^7 заедно со азотниот атом на кој тие се прикачени формираат 4- до 6-член заситен хетероцикл;

R^8 и R^9 секое независно претставува водород, C_1-C_4алкил или C_3-C_6циклоалкил, или R^8 и R^9 заедно со азотниот атом на кој тие се прикачени формираат 4- до 6-член заситен хетероцикл;

R^{10} и R^{11} секое независно претставува водород, C_1-C_4алкил или C_3-C_6циклоалкил, или R^{10} и R^{11} заедно со азотниот атом на кој тие се прикачени формираат 4- до 6-член заситен хетероцикл;

R^{12} и R^{13} секое независно претставува водород, C_1-C_4алкил или C_3-C_6циклоалкил, или R^{12} и R^{13} заедно со азотниот атом на кој тие се прикачени формираат 4- до 6-член заситен хетероцикл;

R^{14} и R^{15} секое независно претставува водород, C_1-C_4алкил или C_3-C_6циклоалкил, или R^{14} и R^{15} заедно со азотниот атом на кој тие се прикачени формираат 4- до 6-член заситен хетероцикл;

R^{16} и R^{17} секое независно претставува водород, C_1-C_4алкил или C_3-C_6циклоалкил, или R^{16} и R^{17} заедно со азотниот атом на кој тие се прикачени формираат 4- до 6-член заситен хетероцикл (секое од истите може евентуално да е супституирано од еден или повеќе супституенти одбрани од халоген, C_1-C_3алкил, C_1-C_3алкокси, C_1-C_3алкилтио, амино ($-NH_2$), моно- и ди-C_1-C_3алкиламино, хидроксил и трифлуорометил);

R^{18} претставува C_1-C_4алкил, или C_3-C_6циклоалкил (секое од истите може евентуално да е супституирано од еден или повеќе супституенти одбрани од халоген, C_1-C_3алкил, C_1-C_3алкокси, C_1-C_3алкилтио,

амино ($-NH_2$), моно- и ди-C_1-C_3алкиламино, хидроксил и трифлуорометил);

R^{19} претставува водород, C_1-C_4алкил, C_2-C_4алкенил или C_3-C_6циклоалкил (секое од истите може евентуално да е супституирано од еден или повеќе супституенти одбрани од халоген, C_1-C_3алкил, C_1-C_3алкокси, C_1-C_3алкилтио, амино ($-NH_2$), моно- и ди-C_1-C_3алкиламино, хидроксил и трифлуорометил);

R^{20} и R^{21} секое независно претставува водород, C_1-C_4алкил или C_3-C_6циклоалкил, или R^{20} и R^{21} заедно со азотниот атом на кој тие се прикачени формираат 4- до 6-член заситен хетероцикл (секое од истите може евентуално да е супституирано од еден или повеќе супституенти одбрани од халоген, C_1-C_3алкил, C_1-C_3алкокси, C_1-C_3алкилтио, амино ($-NH_2$), моно- и ди-C_1-C_3алкиламино, хидроксил и трифлуорометил);

R^{22} претставува водород, C_1-C_4алкил или C_3-C_6циклоалкил (секое од истите може евентуално да е супституирано од еден или повеќе супституенти одбрани од халоген, C_1-C_3алкил, C_1-C_3алкокси, C_1-C_3алкилтио, амино ($-NH_2$), моно- и ди-C_1-C_3алкиламино, хидроксил и трифлуорометил);

R^{23} претставува C_1-C_4алкил или C_3-C_6циклоалкил (секое од истите може евентуално да е супституирано од еден или повеќе супституенти одбрани од халоген, C_1-C_3алкил, C_1-C_3алкокси, C_1-C_3алкилтио, амино ($-NH_2$), моно- и ди-C_1-C_3алкиламино, хидроксил и трифлуорометил);

R^{24} претставува водород, C_1-C_4алкил или C_3-C_6циклоалкил (секое од истите може евентуално да е супституирано од еден или повеќе супституенти одбрани од халоген, C_1-C_3алкил, C_1-C_3алкокси, C_1-C_3алкилтио, амино ($-NH_2$), моно- и ди-C_1-C_3алкиламино, хидроксил и трифлуорометил);

R^{25} претставува C_1-C_4алкил или C_3-C_6циклоалкил (секое од истите може евентуално да е супституирано од еден или повеќе супституенти одбрани од халоген, C_1-C_3алкил, C_1-C_3алкокси, C_1-C_3алкилтио, амино ($-NH_2$), моно- и ди-C_1-C_3алкиламино, хидроксил и трифлуорометил);

R^{26} претставува C_1-C_4алкил или C_3-C_6циклоалкил (секое од истите може евентуално да е супституирано од еден или повеќе супституенти одбрани од халоген, C_1-C_3алкил, C_1-C_3алкокси, C_1-C_3алкилтио, амино ($-NH_2$), моно- и ди-C_1-C_3алкиламино, хидроксил и трифлуорометил);

R^{27} и R^{28} секое независно претставува водород, C_1-C_4алкил или C_3-C_6циклоалкил, или R^{27} и R^{28} заедно со азотниот атом на кој тие се прикачени формираат 4- до 6-член заситен хетероцикл;

R^{29} претставува водород, C_1-C_4алкил, C_2-C_4алкенил или C_3-C_6циклоалкил (секое од истите може евентуално да е супституирано од еден или повеќе супституенти одбрани од халоген, C_1-C_3алкил, C_1-C_3алкокси, C_1-C_3алкилтио, амино ($-NH_2$), моно- и ди-C_1-C_3алкиламино, хидроксил и трифлуорометил);

R^{30} и R^{31} секое независно претставува водород, C_1-C_4алкил или C_3-C_6циклоалкил, или R^{30} и R^{31} заедно со азотниот атом на кој тие се прикачени формираат 4- до 6-член заситен хетероцикл (секое од истите може евентуално да е супституирано од еден или повеќе супституенти одбрани од халоген, C_1-C_3алкил, C_1-C_3алкокси, C_1-C_3алкилтио, амино ($-NH_2$), моно- и ди-C_1-C_3алкиламино, хидроксил и трифлуорометил);

R^{32} претставува водород, C_1-C_4алкил, C_2-C_4алкенил или C_3-C_6циклоалкил (секое од истите може евентуално да е супституирано од еден или повеќе супституенти одбрани од халоген, C_1-C_3алкил, C_1-C_3алкокси, C_1-C_3алкилтио, амино ($-NH_2$), моно- и ди-C_1-C_3алкиламино, хидроксил и трифлуорометил);

R^{33} претставува водород, C_1-C_4алкил, C_3-C_6циклоалкил или а 5- или 6-член ароматска група евентуално содржи барем еден прстенест хетероатом одбран од азот, кислород и сулфур (секое од истите може евентуално да е супституирано од еден или повеќе супституенти одбрани од халоген, C_1-C_3алкил, C_1-C_3алкокси, C_1-C_3алкилтио, амино ($-NH_2$), моно- и ди-C_1-C_3алкиламино, хидроксил и трифлуорометил);

R^{34} претставува водород, C_1-C_4алкил или C_3-C_6циклоалкил (секое од истите може евентуално да е супституирано од еден или повеќе супституенти одбрани од халоген, C_1-C_3алкил, C_1-C_3алкокси, C_1-C_3алкилтио, амино ($-NH_2$), моно- и ди-C_1-C_3алкиламино, хидроксил и трифлуорометил);

R^{35} претставува водород, C_1-C_4алкил, C_2-C_4алкенил или C_3-C_6циклоалкил (секое од истите може евентуално да е супституирано од еден или повеќе супституенти одбрани од халоген, C_1-C_3алкил, C_1-C_3алкокси, C_1-C_3алкилтио, амино ($-NH_2$), моно- и ди-C_1-C_3алкиламино, хидроксил и трифлуорометил);

R^{36} и R^{37} секое независно претставува водород, C_1-C_4алкил, C_2-C_4алкинил, C_3-C_6циклоалкил или 5- или 6-члена ароматска група евентуално содржи барем еден прстенест хетероатом одбран азот, кислород и сулфур, или R^{36} и R^{37} заедно со азотниот атом на кој тие се прикачени формираат 4- до 6-член заситен хетероцикл (секое од истите може евентуално да е супституирано од еден или повеќе супституенти одбрани од халоген, C_1-C_3алкил, C_1-C_3алкокси, C_1-C_3алкилтио, амино (-NH_2), моно- и ди-C_1-C_3алкиламино, хидроксил, трифлуорометил и 4- to 7-член карбоциклил или хетероциклил група која може евентуално да е супституирана од еден или повеќе супституенти одбрани од халоген, C_1-C_3алкил, C_1-C_3алкокси, C_1-C_3алкилтио, амино (-NH_2), моно- и ди-C_1-C_3алкиламино, хидроксил, трифлуорометил);

R^{38} претставува C_1-C_4алкил или C_3-C_6циклоалкил (секое од истите може евентуално да е супституирано од еден или повеќе супституенти одбрани од халоген, C_1-C_3алкил, C_1-C_3алкокси, C_1-C_3алкилтио, амино (-NH_2), моно- и ди-C_1-C_3алкиламино, хидроксил и трифлуорометил);

R^{39} и R^{40} секое независно претставува водород, C_1-C_4алкил или C_3-C_6циклоалкил, или R^{39} и R^{40} заедно со азотниот атом на кој тие се прикачени формираат 4- до 6-член заситен хетероцикл (секое од истите може евентуално да е супституирано од еден или повеќе супституенти одбрани од халоген, C_1-C_3алкил, C_1-C_3алкокси, C_1-C_3алкилтио, амино (-NH_2), моно- и ди-C_1-C_3алкиламино, хидроксил и трифлуорометил);

R^{41} претставува водород, C_1-C_4алкил или C_3-C_6циклоалкил (секое од истите може евентуално да е супституирано од еден или повеќе супституенти одбрани од халоген, C_1-C_3алкил, C_1-C_3алкокси, C_1-C_3алкилтио, амино (-NH_2), моно- и ди-C_1-C_3алкиламино, хидроксил и трифлуорометил);

R^{42} претставува водород, C_1-C_4алкил или C_3-C_6циклоалкил (секое од истите може евентуално да е супституирано од еден или повеќе супституенти одбрани од халоген, C_1-C_3алкил, C_1-C_3алкокси, C_1-C_3алкилтио, амино (-NH_2), моно- и ди-C_1-C_3алкиламино, хидроксил и трифлуорометил);

R^{43} и R^{44} секое независно претставува водород, C_1-C_4алкил или C_3-C_6циклоалкил, или R^{43} и R^{44} заедно со азотниот атом на кој тие се прикачени формираат 4- до 6-член заситен хетероцикл;

R^{45} и R^{46} секое независно претставува водород, C_1-C_4алкил или C_3-C_6циклоалкил, или R^{45} и R^{46} заедно со азотниот атом на кој тие се прикачени формираат 4- до 6-член заситен хетероцикл;

R^{47} претставува водород, C_1-C_4алкил или C_3-C_6циклоалкил;

R^{48} и R^{49} секое независно претставува водород, C_1-C_4алкил или C_3-C_6циклоалкил, или R^{48} и R^{49} заедно со азотниот атом на кој тие се прикачени формираат 4- до 6-член заситен хетероцикл;

R^{50} и R^{51} секое независно претставува водород, C_1-C_4алкил или C_3-C_6циклоалкил, или R^{50} и R^{51} заедно со азотниот атом на кој тие се прикачени формираат 4- до 6-член заситен хетероцикл;

R^{52} и R^{53} секое независно претставува водород, C_1-C_4алкил или C_3-C_6циклоалкил, или R^{52} и R^{53} заедно со азотниот атом на кој тие се прикачени формираат 4- до 6-член заситен хетероцикл;

R^{54} и R^{55} секое независно претставува водород, C_1-C_4алкил или C_3-C_6циклоалкил, или R^{54} и R^{55} заедно со азотниот атом на кој тие се прикачени формираат 4- до 6-член заситен хетероцикл;

R^{56} и R^{57} секое независно претставува водород, C_1-C_4алкил или C_3-C_6циклоалкил, или R^{56} и R^{57} заедно со азотниот атом на кој тие се прикачени формираат 4- до 6-член заситен хетероцикл;

R^{58} претставува C_1-C_4алкил или C_3-C_6циклоалкил;

R^{59} и R^{60} секое независно претставува водород, C_1-C_4алкил или C_3-C_6циклоалкил, или R^{59} и R^{60} заедно со азотниот атом на кој тие се прикачени формираат 4- до 6-член заситен хетероцикл;

R^{61} претставува C_1-C_4алкил или C_3-C_6циклоалкил;

R^{62} и R^{63} секое независно претставува водород, C_1-C_4алкил или C_3-C_6циклоалкил, или R^{62} и R^{63} заедно со азотниот атом на кој тие се прикачени формираат 4- до 6-член заситен хетероцикл;

R^{64} и R^{65} секое независно претставува водород, C_1-C_6алкил или C_3-C_6циклоалкил, или R^{64} и R^{65} заедно со азотниот атом на кој тие се прикачени формираат 4- до 6-член заситен хетероцикл;

R^{66} и R^{67} секое независно претставува водород, C_1-C_6алкил или C_3-C_6циклоалкил, или R^{66} и R^{67} заедно со азотниот атом на кој

тие се прикачени формираат 4- до 6-член заситен хетероцикл;

R^{68} и R^{69} секое независно претставува водород, C_1-C_6алкил или C_3-C_6циклоалкил, или R^{68} и R^{69} заедно со азотниот атом на кој тие се прикачени формираат 4- до 6-член заситен хетероцикл; и where

кога Y претставува CH_2, X претставува CH_2, O, NR^{70} или $S(O)_x$ каде што R^{70} претставува водород, C_1-C_4алкил или C_3-C_6циклоалкил и x е 0, 1 или 2; или

кога X претставува CH_2, Y претставува CH_2, O, NR^{71} или $S(O)_y$ каде што R^{71} respresents водород, C_1-C_4алкил или C_3-C_6циклоалкил и y е 0, 1 или 2.

Има уште 17 патентни барања.

(51) **E 04C 2/42, 3/04, 3/08, 3/09, 3/32**
(11) **903930**
(13) **T1**
(21) 2011/208
(22) 12/07/2011
(45) 29/02/2012
(30) 10007053471 09/11/2007 DE
(96) 03/11/2008 EP08847609.8
(97) 11/05/2011 EP2227609

(73) **Protektorwerk Florenz Maisch GmbH & Co. KG**
Viktoriastrasse 58, 76571 Gaggenau, DE
(74) ТОНИ МЛАДЕНОВСКИ
Ул. ''Илинденска'' 2/ 13, 1400, Велес
(72) MAISCH Christof

(54) **МЕТАЛЕН ПРОФИЛ**

(57) 1. Метален дел со издолжен основен дел (2) каде основниот дел (2) има барем два дела по должина (8) кои се протегаат паралелно еден спроти друг и кои се поврзани меѓусебно во повеќе поврзувачки точки со поврзувачки делови (12) кои формираат еден дел со деловите по должина (8) каде постои простор (19) помеѓу деловите по должина (8);

просторот (19) е премостен дел преку поврзувачките елементи (12) за поврзување на деловите по должина (8);

со најмалку еден водечки отвор (23) врз основниот дел (2); и

делови по должина (8) напреку просторот (19) кон другиот дел по должина (8);

назначен со тоа што

барем еден раб (24) од водечките отвори е поделен на два и се протега преку просторот (19) и е покриен со посебен покривен елемент (27, 31) кој се протега вдолж работ (24) на делот по должина (8) од основниот дел (2) напреку просторот (19) од деловите по должина (8).

Има уште 14 патентни барања.

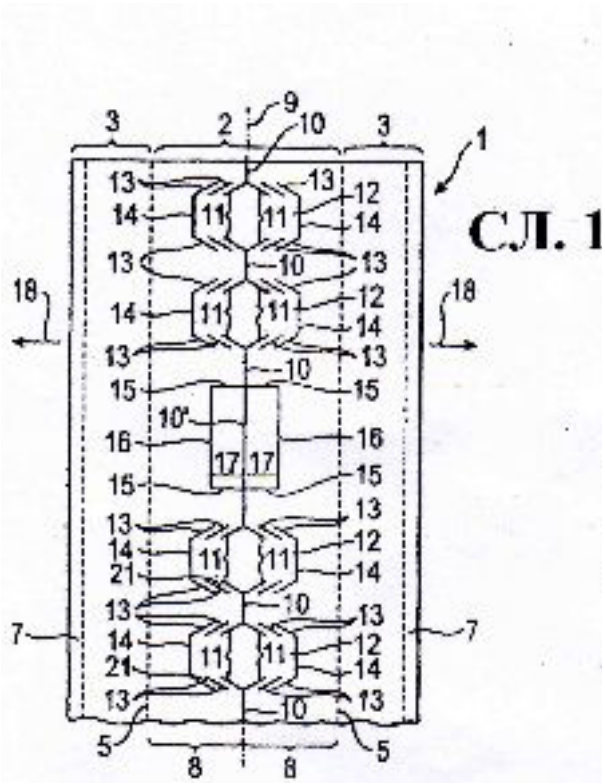

СЛ. 1

(51) **A 61K 31/439,**
A 61P 11/06, 11/08
(21) **2011/209**
(30) 902843 P 21/02/2007 US
(96) 31/01/2008 EP08707469.6
(97) 22/06/2011 EP2120936
(73) **Almirall, S.A.**
Ronda del General Mitre 151,
08022 Barcelona, ES
(74) ТОНИ МЛАДЕНОВСКИ
Ул. ''Илинденска'' 2/ 13, 1400, Велес
(72) BELETA SUPERVIA, Jorge

(11) **903929**
(13) **T1**
(22) 12/07/2011
(45) 29/02/2012

(54) **НОВИ МЕТОДИ**
(57) 1. Ацлидиниум, за употреба со инхалирање при третман или превенција на болести на дишните патишта или состојба на пациентот, кога пациентот е болен или близу до состојба која е влошена од систематска антимускарнична активност.

Има уште 12 патентни барања.

(51) **C 07D 471/04,** (11) **903928**
A 61K 31/519, (13) **T1**
A 61P 35/00, (22) 13/07/2011
C 07D 211/86 (45) 29/02/2012
(21) 2011/210
(30) 722796 P 30/09/2005 US and
836886 P 09/08/2006 US
(96) 28/09/2006 EP06825272.5
(97) 29/06/2011 EP1928875
(73) **Novartis AG**
Lichtstrasse 35 4056 Basel, CH
(74) БИНПРО ДООЕЛ СКОПЈЕ
ул. ''Ленинова'' бр.15а-13, 1000, Скопје
(72) POON, Daniel;
PICK, Teresa;
MACHAJEWSKI, Timothy, D.;
SHAFER, Cynthia, M.;
MCBRIDE, Christopher;
ANTONIOS-MCCREA, William;
DOUGHAN, Brandon, M.;
LEVINE, Barry, H.;
XIA, Yi;
MCKENNA, Maureen;
WANG, X.Michael;
MENDENHALL, Kris;
ZHOU, Yasheen;
GONG, Baoqing;
GU, Dan;
DOLAN, John;
TULINSKY, John;
BRINNER, Kristin;
GAO, Zhenhai;
RENHOWE, Paul, A.;
BARSANTI, Paul, A.;
LIN, Xiaodong;
COSTALES, Abran;
BRAMMEIER, Nathan and
RICO, Alice

(54) **2-АМИНО-7,8-ДИХИДРО-6Н-ПИРИДО(4,3-D)ПИРИДИМИН-5-ОНИ, ПОСТАПКА ЗА НИВНО ДОБИВАЊЕ И ФАРМАЦЕВТСКИ СОСТАВИ ШТО ГИ СОДРЖАТ ИСТИТЕ**

(57) 1. Соединение со формулата (I):

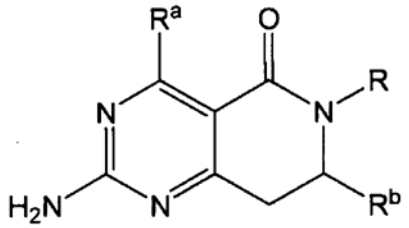

(I)

или негов стереоизомер, таутомер, или фармацевтски прифатлива сол, ***назначено со тоа што***,

R^a е одбрано од групата составена од

(1) водород,

(2) халоген,

(3) хидроксил,

(4) C_1-C_6 алкокси,

(5) тиол,

(6) C_1-C_6 алкилтиол,

(7) супституиран или несупституиран C_1-C_6 алкил,

(8) амино или супституирано амино,

(9) супституиран или несупституиран арил,

(10) супституиран или несупституиран хетероарил, и

(11) супституиран или несупституиран хетероциклил;

R е одбрано од групата составена од

(1) водород,

(2) супституиран или несупституиран C_1-C_6 алкил,

(3) супституиран или несупституиран C_2-C_6 алкенил,

(4) супституиран или несупституиран C_2-C_6 алкинил,

(5) супституиран или несупституиран C_3-C_7 циклоалкил,

(6) супституиран или несупституиран C_5-C_7 циклоалкенил,

(7) супституиран и несупституиран арил,

(8) супституиран и несупституиран хетероарил, и

(9) супституиран и несупституиран хетероциклил;

R е одбрано од групата составена од

(1) супституиран или несупституиран C_3-C_7 циклоалкил,

(2) супституиран или несупституиран C_5-C_7 циклоалкенил,

(3) супституиран или несупституиран арил,

(4) супституиран или несупституиран хетероарил, и

(5) супституиран или несупституиран хетероциклил; и

под услов да кога R^a е амино, тогаш R^b не е фенил, 4-алкил-фенил, 4-алкокси-фенил, или 4-хало-фенил.

Има уште 46 патентни барања.

(51) **C 07D 471/04** (11) **903927**
(13) **T1**
(21) 2011/211 (22) 18/07/2011
(45) 29/02/2012
(30) 793971 P 21/04/2006 US
(96) 10/04/2007 EP07734320.0
(97) 22/06/2011 EP2013208

(73) **Pfizer Products Inc.**
Eastern Point Road, Groton, CT 06340, US
(74) БИНСО Д.О.О. СКОПЈЕ
ул. „Народен фронт" 7/4 П.О. Бокс 768, 1000, Скопје
(72) PHILLIPS, Christopher;
HUGHES, Robert, O.;
BROWN, David, Louis;
FOBIAN, Yvette, Marlene;
FRESKOS, John, Nicholas;
HEASLEY, Steven, Edward;
JACOBSEN, Eric, Jon;
MADDUX, Todd, Michael;
MISCHKE, Brent, Virgil;
MOLYNEAUX, John, Major;
MOON, Joseph, Bliar;
ROGIER, Donald, Joseph, Jr.;
TOLLEFSON, Michael, Brent;
WALKER, John, Keith;
BELL, Andrew, Simon;
BROWN, David, Graham;
OWEN, Dafydd, Rhys and
PALMER, Michael, John

(54) **ПИРИДИН [3,4-B]ПИРАЗИНОНИ**

(57) 1. Соединение или негова фармацевтски прифатлива сол, назначено со тоа, што структурата на наведеното соединение е претставена со формулата (I):

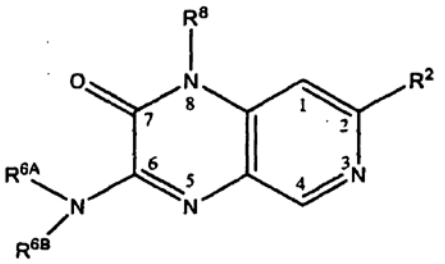

(I)

каде што:

R^2 е одбран од групата која се состои од арил и 3- до 10-член прстен на хетероциклил, каде што наведените арилни и хетероциклилни супституенти на R^2 може да бидат супституирани со еден или повеќе супституенти кои се, независно еден од друг, одбрани од групата која се состои од халоген, цијано, нитро, оксо, алкил, алкенил, алкинил, циклоалкил, OR^{201}, $-C(O)R^{201}$, $-OC(O)R^{201}$, $-C(O)OR^{201}$, $-NR^{201}R^{202}$, $-N(R^{202})C(O)R^{202}$, $-C(O)NR^{201}R^{202}$, $-C(O)NR^{201}C(O)R^{202}$, $-SR^{201}$, $-S(O)R^{201}$ и $-S(O)_2R^{201}$; каде што наведените супституенти - алкил, алкенил, алкинил и циклоалкил, може да бидат супституирани со еден или повеќе супституенти кои се, независно еден од друг, одбрани од групата која се состои од халоген, оксо, $-OR^{203}$ и $-C(O)OR^{203}$;

R^{201}, R^{202} и R^{203} се, независно еден од друг, одбрани од групата која се состои од водород и алкил, при што наведениот алкил може да биде супституиран со еден или повеќе супституенти кои се, независно еден од друг, одбрани од групата која се состои од халоген, хидрокси, алкокси, карбокси и $-C(O)NH_2$;

R^{6A} и R^{6B}, заедно со азотниот атом за кој се прикачени, формираат делумно или целосно заситен 3- до 14-член прстен на хетероциклил, каде што наведениот хетероциклил може да биде супституиран со еден или повеќе супституенти кои се, независно еден од друг, одбрани од групата која се состои од водород, халоген, оксо, алкил, алкенил, алкинил, цијано, циклоалкил, арил, хетероциклил, $-OR^{601}$, $-C(O)R^{601}$, $OC(O)R^{601}$, $-C(O)OR^{601}$, $-NR^{601}R^{602}$, $-N(R^{601})C(O)R^{602}$, $-C(O)NR^{601}R^{602}$ и $-C(O)NR^{601}C(O)R^{602}$, каде што (a) наведените супституенти - алкил, алкенил, алкинил и циклоалкил, може да бидат супституирани со еден или повеќе супституенти кои се, независно еден од друг, одбрани од групата која се состои од халоген, цијано, оксо, $-OR^{603}$, $-C(O)R^{603}$, $-C(O)OR^{603}$, $-OC(O)R^{603}$, $-NR^{603}R^{604}$, $-N(R^{603})C(O)R^{604}$, $-C(O)NR^{603}R^{604}$, $-C(O)NR^{603}C(O)R^{604}$, $-SR^{603}$, $-S(O)R^{603}$, $-S(O)_2R^{603}$, $-N(R^{603})S(O)_2R^{604}$ и $-S(O)_2NR^{603}R^{604}$, $C(O)NR^{603}C(O)R^{604}$, $-SR^{603}$, $-S(O)R^{603}$, $-S(O)2R^{603}$, $-N(R^{603})S(O)_2R^{604}$ и $-S(O)_2NR^{603}R^{604}$ и (b) наведените арилни и хетероциклилни супституенти може да бидат супституирани со еден или повеќе супституенти кои се, независно еден од друг, одбрани од групата која се состои од халоген, алкил, алкенил, алкинил, цијано, оксо, $-OR^{601}$, $-C(O)R^{601}$, $-C(O)OR^{601}$, $-OC(O)R^{601}$, $-NR^{601}R^{602}$, $-N(R^{601})C(O)R^{602}$, $-C(O)NR^{601}R^{602}$, $-C(O)NR^{601}C(O)R^{602}$, $-SR^{601}$, $-S(O)R^{602}$, $-S(O)_2R^{601}$, $-N(R^{601})S(O)_2R^{602}$ и $-S(O)_2NR^{601}R^{602}$;

R^{601}, R^{602}, R^{603} и R^{604} се, независно еден од друг, одбрани од групата која се состои од водород, алкил, алкенил и алкинил, каде

што (a) наведените R^{601} и R^{602} алкил може да бидат супституирани со еден или повеќе супституенти кои се, независно еден од друг, одбрани од групата која се состои од халоген, цијано, хидрокси, карбокси, оксо, алкенил, алкинил, халоалкенил, хидроксиалкенил, карбоксиалкенил, халоалкинил, хидроксиалкинил, карбоксиалкинил, алкокси, халоалкокси, хидроксиалкокси и карбоксиалкокси и (b) наведените алкенилни и алкинилни супституенти за R^{601} и R^{602} може да бидат супституирани со еден или повеќе супституенти кои се, независно еден од друг, одбрани од групата која се состои од халоген, цијано, хидрокси, карбокси, оксо, алкокси, халоалкокси, хидроксиалкокси и карбоксиалкокси:

R^8 е алкил, каде што наведениот супституент за R^8 може да биде супституиран со еден или повеќе супституенти кои се, независно еден од друг, одбрани од групата која се состои од халоген, цијано, хидрокси, карбокси, алкенил, алкинил, $-OR^{801}$, $-C(O)R^{801}$, $-C(O)OR^{801}$, $-OC(O)R^{801}$, $-NR^{801}R^{802}$, $-N(R^{801})C(O)R^{802}$, $-C(O)NR^{801}R^{802}$ и $-C(O)NR^{801}C(O)R^{802}$, каде што наведените алкенилни и алкинилни супституенти може да бидат супституирани со еден или повеќе супституенти кои се, независно еден од друг, одбрани од групата која се состои од халоген, цијано, хидрокси, карбокси, оксо и алкокси; и

R^{801} и R^{802} се, независно еден од друг, одбрани од групата која се состои од водород, алкил, алкенил и алкинил, каде што (a) кога наведениот алкил е метил, наведениот метил може да биде супституиран со 1, 2, или 3 флуоро супституенти, (b) кога наведениот алкил содржи најмалку два јаглеродни атоми, наведениот алкил може да биде супституиран со еден или повеќе супституенти кои се, независно еден од друг, одбрани од групата која се состои од халоген, цијано, хидрокси, карбокси, оксо, алкинил, халоалкинил, хидроксиалкинил, карбоксиалкинил, алкокси, халоалкокси, хидроксиалкокси и карбоксиалкокси и (c) наведените алкенилни и алкинилни супституенти за R801 и R802 може да бидат супституирани со еден или повеќе супституенти кои се, независно еден од друг, одбрани од групата која се состои од халоген, цијано, хидрокси, карбокси, оксо, алкокси, халоалкокси, хидроксиалкокси и карбоксиалкокси.

Има уште 23 патентни барања.

(51) **C 12N 15/10,** (11) **903926**
C 07B 61/00, (13) **T1**
C 07H 21/00 (22) 18/07/2011
(21) 2011/212 (45) 29/02/2012
(30) 689466 P 09/06/2005 US and
731041 P 28/10/2005 US
(96) 09/06/2005 EP06784718.6
(97) 27/04/2011 EP1910538

(73) **Praecis Pharmaceuticals Incorporated**
830 Winter Street / Waltham,
MA 02451-1420, US
(74) МАРГАРИТА ПЕКЕВСКА, адвокат
ул. „Народен Фронт" 21/4-5 1000 Скопје
(72) GEFTER, Malcolm, L.;
MORGAN, Barry;
HALE, Stephen;
ARICO-MUENDEL, Christopher C.;
CLARK, Matthew;
WAGNER, Richard;
KAVARANA, Malcolm J.;
CREASER, Steffen, Phillip;
FRANKLIN, George J.;
CENTRELLA, Paolo A.;
ISRAEL, David I.;
BENJAMIN, Dennis;
HANSEN, Nils Jakob Vest and
ACHARYA, Raksha A.

(54) **ПОСТАПКА ЗА СИНТЕЗА НА КОДИРАНИ БИБЛИОТЕКИ**

(57) 1. Постапка за синтеза на молекули кои содржат функционална група која е врзана оперативно за кодирачки олигонуклеотид кој ја идентификува структурата на функционалната група, која ги опфаќа следните фази:

(а) обезбедување на почетното соединение кое се состои од појдовна функционална група која содржи градбени блокови, каде n е цел број 1 или поголем од 1, при што појдовната функционална група опфаќа барем една реактивна група и оперативно е врзана за појдовниот олигонуклеотид, при што почетната функционална група опфаќа најмалку една реактивна група и врзувачка група и појдовниот олигонуклеотид врзан со сврзувачката група и при тоа појдовниот олигонуклеотид е двочлен и сврзувачката група е ковалентно врзана со појдовната функционална група и за двете страни на појдовниот олигонуклеотид;

(б) реагирањата на појдовното соединение со саканиот градбен блок кој содржи барем една комплементарна реактивна група, при што најмалку една комплементарна реактивна група е комплементарна на реактивната фаза (а), под услови кои се погодни за реакција на комплементарната група да формира ковалентна врска;

(в) реагирање на појдовниот олигонуклеотид со следниот олигонуклеотид кој ги идентифицира градбените блокови од чекорот (б) во присуство на ензим кој го катализира врзувањето не следниот олигонуклеотид, при што последниот од спомнатите дојдовни олигонуклеотиди содржат затворачка секвенца, спомнатата затворачка секвенца содржи секвенција на нуклеотид која содржи дегенеративни нуклеотиди;

на тој начин произведувајќи молекул кој содржи функционална група која содржи n+1 градбени блокови која е оперативно сврзана за кодирачкиот олигонуклеотид кој ја идентификува структурата на функционалната група.

Има уште 22 патентни барања.

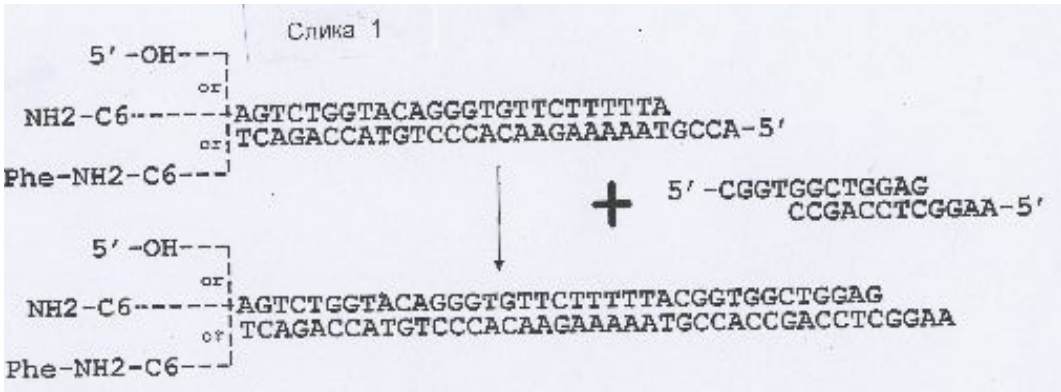

ПРЕГЛЕДИ

ПРЕГЛЕД НА ОБЈАВЕНИ ПАТЕНТИ СПОРЕД МЕЃУНАРОДНАТА КЛАСИФИКАЦИЈА НА ПАТЕНТИТЕ

(51) код по Меѓународната класификација на патентите (МКП)
(51) код по Меѓународната класификација на патентите (МКП) - основен
(11,13) регистарски број на документот, вид на документот

(51)	(51) основен	(11,13)
C12N15/85	C12N15/85	903872 T1
C07K14/505	C12N15/85	903872 T1
C12N15/86	C12N15/85	903872 T1
C12N5/06	C12N15/85	903872 T1
A61K31/00	A61K31/00	903886 T1
A61K31/401	A61K31/00	903886 T1
A61K31/4196	A61K31/00	903886 T1
A61K31/415	A61K31/00	903886 T1
A61P3/10	A61K31/00	903886 T1
A61P3/00	A61K31/00	903886 T1
G01N33/58	A61K31/00	903886 T1
G01N33/566	A61K31/00	903886 T1
C12N15/12	A61K31/00	903886 T1
C07K14/75	C07K14/75	903871 T1
C07C271/22	C07K14/75	903871 T1
C07K7/06	C07K14/75	903871 T1
C07K5/06	C07K14/75	903871 T1
C12N15/54	C12N15/54	903874 T1
C12N15/82	C12N15/54	903874 T1
C12N9/10	C12N15/54	903874 T1
A01H5/00	C12N15/54	903874 T1
C12N5/10	C12N15/54	903874 T1
C12Q1/48	C12N15/54	903874 T1
A61K31/7076	A61K31/7076	903865 T1
A61P37/06	A61K31/7076	903865 T1
A61K47/48	A61K47/48	903869 T1
A61K49/00	A61K47/48	903869 T1
A61P43/00	A61K47/48	903869 T1
C07C227/32	C07C227/32	903870 T1
C07C229/16	C07C227/32	903870 T1
C07D265/32	C07C227/32	903870 T1
C07C229/12	C07C227/32	903870 T1
C07D277/42	C07D277/42	903868 T1
A61K31/426	C07D277/42	903868 T1
A61K31/421	C07D277/42	903868 T1
A61K31/4164	C07D277/42	903868 T1
C07D263/38	C07D277/42	903868 T1
C07D233/84	C07D277/42	903868 T1
C07D417/12	C07D277/42	903868 T1
C07D487/10	C07D487/10	903873 T1
C07D471/10	C07D487/10	903873 T1
A61K31/40	C07D487/10	903873 T1
A61K31/435	C07D487/10	903873 T1
A61L2/07	A61L2/07	903909 T1
A61L2/26	A61L2/07	903909 T1
F04C18/344	A61L2/07	903909 T1
F04C29/02	A61L2/07	903909 T1
C07K14/635	C07K14/635	903911 T1
A61K38/29	C07K14/635	903911 T1
C07D211/96	C07D211/96	903902 T1
A61K31/4468	C07D211/96	903902 T1
A61P25/00	C07D211/96	903902 T1
A61P37/00	C07D211/96	903902 T1
C12N15/62	C12N15/62	903901 T1
C07K14/54	C12N15/62	903901 T1
A61K38/20	C12N15/62	903901 T1
A61K9/20	A61K9/20	903908 T1
A61K47/48	A61K9/20	903908 T1
A61K31/52	A61K9/20	903908 T1
C07D309/06	C07D309/06	903910 T1
C07D405/12	C07D309/06	903910 T1
C07D309/08	C07D309/06	903910 T1
C07D295/12	C07D309/06	903910 T1
C07D405/06	C07D309/06	903910 T1
C07D405/14	C07D309/06	903910 T1
C07D295/14	C07D309/06	903910 T1
C07D417/04	C07D309/06	903910 T1
C07D417/06	C07D309/06	903910 T1
A61K31/55	C07D309/06	903910 T1
A61P25/06	C07D309/06	903910 T1
C12G3/00	C12G3/00	903907 T1
C12H1/00	C12G3/00	903907 T1
C07D265/30	C07D265/30	903905 T1
C07D413/06	C07D265/30	903905 T1
A61K31/5375	C07D265/30	903905 T1
A61K31/5377	C07D265/30	903905 T1
A61P25/22	C07D265/30	903905 T1
A61K31/501	A61K31/501	903953 T1
A61P25/28	A61K31/501	903953 T1
B29C53/80	B29C53/80	903906 T1
C08B37/10	C08B37/10	903912 T1
A61K31/727	C08B37/10	903912 T1
C12N15/62	C12N15/62	903866 T1
A61K39/385	C12N15/62	903866 T1
A63F13/00	A63F13/00	903867 T1
H04L29/06	A63F13/00	903867 T1
C07D213/82	C07D213/82	903903 T1
C07D401/04	C07D213/82	903903 T1
C07D401/12	C07D213/82	903903 T1
C07D401/14	C07D213/82	903903 T1
C07D413/04	C07D213/82	903903 T1
A61K31/44	C07D213/82	903903 T1

(51)	(51) основен	(11,13)	(51)	(51) основен	(11,13)
A61K31/444	C07D213/82	903903 T1	A61K31/22	A61K31/205	903881 T1
A61K31/4439	C07D213/82	903903 T1	A61P15/08	A61K31/205	903881 T1
C07C317/22	C07C317/22	903904 T1	A23L1/29	A61K31/205	903881 T1
A61K31/192	C07C317/22	903904 T1	C07D205/04	C07D205/04	903876 T1
A61P11/00	C07C317/22	903904 T1	C07D401/12	C07D205/04	903876 T1
C07D239/84	C07D239/84	903878 T1	C07D403/12	C07D205/04	903876 T1
A61K31/517	C07D239/84	903878 T1	C07D417/12	C07D205/04	903876 T1
A61P25/28	C07D239/84	903878 T1	A61K31/397	C07D205/04	903876 T1
A61K9/20	A61K9/20	903890 T1	A61P25/00	C07D205/04	903876 T1
A61K9/32	A61K9/20	903890 T1	C07D403/04	C07D403/04	903875 T1
G01N33/68	G01N33/68	903885 T1	C07D253/06	C07D403/04	903875 T1
C07K16/22	G01N33/68	903885 T1	C07D453/02	C07D403/04	903875 T1
C07D401/04	C07D401/04	903892 T1	C07D405/04	C07D403/04	903875 T1
C07D451/14	C07D401/04	903892 T1	C07D409/04	C07D403/04	903875 T1
C07D471/04	C07D401/04	903892 T1	A61K31/425	A61K31/425	903946 T1
C07D471/08	C07D401/04	903892 T1	C07D513/04	A61K31/425	903946 T1
A61K31/498	C07D401/04	903892 T1	C07D277/70	A61K31/425	903946 T1
A61P25/04	C07D401/04	903892 T1	A61P9/10	A61K31/425	903946 T1
C07H17/00	C07H17/00	903889 T1	A61P3/10	A61K31/425	903946 T1
A61K31/7048	C07H17/00	903889 T1	C07J53/00	C07J53/00	903900 T1
C07H17/08	C07H17/00	903889 T1	A61K31/485	A61K31/485	903893 T1
A61P29/00	C07H17/00	903889 T1	A61P25/14	A61K31/485	903893 T1
A61K31/7052	C07H17/00	903889 T1	A61K31/439	A61K31/439	903898 T1
A61K9/36	A61K9/36	903883 T1	A61K31/4995	A61K31/439	903898 T1
A61K31/165	A61K9/36	903883 T1	A61K31/55	A61K31/439	903898 T1
A61P1/00	A61K9/36	903883 T1	A61K31/553	A61K31/439	903898 T1
A61P3/04	A61K9/36	903883 T1	A61P31/04	A61K31/439	903898 T1
A61P9/00	A61K9/36	903883 T1	C07D209/42	C07D209/42	903895 T1
A61P25/20	A61K9/36	903883 T1	C07C231/10	C07C231/10	903896 T1
A61P25/24	A61K9/36	903883 T1	C07C233/08	C07C231/10	903896 T1
C12N15/86	C12N15/86	903888 T1	C07D221/20	C07C231/10	903896 T1
C07K7/06	C07K7/06	903887 T1	C07D471/04	C07D471/04	903897 T1
A61K38/08	C07K7/06	903887 T1	A61K31/4375	C07D471/04	903897 T1
A61K38/10	C07K7/06	903887 T1	A61P35/04	C07D471/04	903897 T1
C12N15/11	C07K7/06	903887 T1	B42D15/10	B42D15/10	903899 T1
A61P1/16	C07K7/06	903887 T1	C07D403/12	C07D403/12	903894 T1
A61P43/00	C07K7/06	903887 T1	C07D413/12	C07D403/12	903894 T1
F16L21/04	F16L21/04	903891 T1	C07D417/12	C07D403/12	903894 T1
C07D263/58	C07D263/58	903879 T1	A61K31/497	C07D403/12	903894 T1
C07D235/30	C07D263/58	903879 T1	A61K31/5355	C07D403/12	903894 T1
C07D277/82	C07D263/58	903879 T1	A61K31/541	C07D403/12	903894 T1
C07D413/12	C07D263/58	903879 T1	A61P35/00	C07D403/12	903894 T1
C07D498/04	C07D263/58	903879 T1	H04M1/02	H04M1/02	903880 T1
A61K31/4184	C07D263/58	903879 T1	A61M15/00	A61M15/00	903958 T1
A61K31/423	C07D263/58	903879 T1	A61K31/535	A61K31/535	903916 T1
A61K31/424	C07D263/58	903879 T1	A61K31/41	A61K31/535	903916 T1
A61K31/428	C07D263/58	903879 T1	A61K31/42	A61K31/535	903916 T1
A61P3/06	C07D263/58	903879 T1	A61K31/415	A61K31/535	903916 T1
A61P3/10	C07D263/58	903879 T1	A61K31/40	A61K31/535	903916 T1
A61K31/00	A61K31/00	903877 T1	A61P29/00	A61K31/535	903916 T1
A61K31/517	A61K31/00	903877 T1	A61P25/00	A61K31/535	903916 T1
A61K31/519	A61K31/00	903877 T1	A61P37/00	A61K31/535	903916 T1
A61P9/10	A61K31/00	903877 T1	C07D401/14	C07D401/14	903917 T1
C07K14/59	C07K14/59	903882 T1	C07D401/04	C07D401/14	903917 T1
C12N15/16	C07K14/59	903882 T1	A61K31/4439	C07D401/14	903917 T1
A61K38/24	C07K14/59	903882 T1	A61P35/00	C07D401/14	903917 T1
A61K31/205	A61K31/205	903881 T1	A61K38/00	A61K38/00	903918 T1

(51)	(51) основен	(11,13)
E03F1/00	E03F1/00	903941 T1
A01N43/56	A01N43/56	903915 T1
A61K38/28	A61K38/28	903919 T1
A61K47/00	A61K38/28	903919 T1
A61K31/4164	A61K31/4164	903947 T1
A61K31/4178	A61K31/4164	903947 T1
A61K31/405	A61K31/4164	903947 T1
A61K31/404	A61K31/4164	903947 T1
A61K31/4025	A61K31/4164	903947 T1
A61K31/4409	A61K31/4164	903947 T1
A61K31/5375	A61K31/4164	903947 T1
A61K38/00	A61K31/4164	903947 T1
A61K38/21	A61K31/4164	903947 T1
A61P35/00	A61K31/4164	903947 T1
C07K14/475	C07K14/475	903920 T1
C07D401/12	C07D401/12	903913 T1
C07D409/14	C07D401/12	903913 T1
A61K31/501	C07D401/12	903913 T1
A61P25/00	C07D401/12	903913 T1
C07D487/04	C07D487/04	903914 T1
A61P31/04	C07D487/04	903914 T1
A61P37/06	C07D487/04	903914 T1
A61K31/519	C07D487/04	903914 T1
A61P33/02	C07D487/04	903914 T1
A61P17/06	C07D487/04	903914 T1
A61P35/00	C07D487/04	903914 T1
A61K31/353	A61K31/353	903945 T1
A61K31/357	A61K31/353	903945 T1
A61P25/18	A61K31/353	903945 T1
A61P25/24	A61K31/353	903945 T1
A61K9/12	A61K9/12	903944 T1
B65D83/14	A61K9/12	903944 T1
A61K45/06	A61K9/12	903944 T1
A61K31/57	A61K9/12	903944 T1
A61K31/137	A61K9/12	903944 T1
A61K31/4704	A61K9/12	903944 T1
C07D405/04	C07D405/04	903943 T1
A61K31/4178	C07D405/04	903943 T1
A61P25/22	C07D405/04	903943 T1
C07K16/10	C07K16/10	903942 T1
A61K39/395	C07K16/10	903942 T1
A61P31/14	C07K16/10	903942 T1
C12N15/13	C07K16/10	903942 T1
C12N15/63	C07K16/10	903942 T1
C12N5/10	C07K16/10	903942 T1
A61K38/26	A61K38/26	903940 T1
A61K31/675	A61K38/26	903940 T1
A61P25/00	A61K38/26	903940 T1
A61K38/23	A61K38/26	903940 T1
A61K38/27	A61K38/26	903940 T1
A61K38/22	A61K38/26	903940 T1
C07D307/20	C07D307/20	903939 T1
C07D493/04	C07D307/20	903939 T1
A01N43/56	A01N43/56	903938 T1
A61K31/4035	A61K31/4035	903937 T1
C07D401/04	A61K31/4035	903937 T1
C07D401/14	A61K31/4035	903937 T1
C07D405/14	A61K31/4035	903937 T1
A61P35/00	A61K31/4035	903937 T1
A61K31/4439	A61K31/4035	903937 T1
A61K9/46	A61K9/46	903936 T1
A61K9/20	A61K9/46	903936 T1
C07K5/078	C07K5/078	903935 T1
A61K31/4709	C07K5/078	903935 T1
A61P31/14	C07K5/078	903935 T1
C07K5/06	C07K5/078	903935 T1
C07D263/58	C07D263/58	903858 T1
A61K31/42	C07D263/58	903858 T1
A61P25/16	C07D263/58	903858 T1
C12N15/82	C12N15/82	903925 T1
C12N15/11	C12N15/82	903925 T1
C07D211/20	C07D211/20	903921 T1
A61K31/451	C07D211/20	903921 T1
A61P25/04	C07D211/20	903921 T1
A61P25/24	C07D211/20	903921 T1
A61P25/28	C07D211/20	903921 T1
A61P25/32	C07D211/20	903921 T1
A61P25/34	C07D211/20	903921 T1
A61P25/36	C07D211/20	903921 T1
A61P25/22	C07D211/20	903921 T1
H01R4/24	H01R4/24	903951 T1
H01R12/58	H01R4/24	903951 T1
C07C249/08	C07C249/08	903922 T1
C07C249/14	C07C249/08	903922 T1
C07C251/54	C07C249/08	903922 T1
C07K1/107	C07C249/08	903922 T1
C07K14/61	C07C249/08	903922 T1
A61K47/48	C07C249/08	903922 T1
A61K6/00	A61K6/00	903924 T1
C07C237/42	C07C237/42	903923 T1
A61K31/16	C07C237/42	903923 T1
A61P3/10	C07C237/42	903923 T1
C07C233/56	C07C237/42	903923 T1
C07D211/26	C07C237/42	903923 T1
C07D333/34	C07C237/42	903923 T1
C07C317/32	C07C237/42	903923 T1
C07C255/60	C07C237/42	903923 T1
A61P5/06	A61P5/06	903949 T1
A61P15/00	A61P5/06	903949 T1
A61K9/16	A61P5/06	903949 T1
A61K38/09	A61P5/06	903949 T1
A61K38/24	A61P5/06	903949 T1
C07C227/40	C07C227/40	903950 T1
C07C229/28	C07C227/40	903950 T1
A01N45/02	A01N45/02	903861 T1
A01N47/24	A01N45/02	903861 T1
A01N43/90	A01N45/02	903861 T1
A01N43/84	A01N45/02	903861 T1
A01N43/653	A01N45/02	903861 T1
A01N43/54	A01N45/02	903861 T1
A01N43/40	A01N45/02	903861 T1
A01N43/36	A01N45/02	903861 T1
A01N37/38	A01N45/02	903861 T1
A01N37/34	A01N45/02	903861 T1

(51)	(51) основен	(11,13)
A01P3/00	A01N45/02	903861 T1
B65D3/28	B65D3/28	903859 T1
B65D25/20	B65D3/28	903859 T1
B65D81/38	B65D3/28	903859 T1
C07D487/08	C07D487/08	903863 T1
C07D519/00	C07D487/08	903863 T1
A61K31/416	C07D487/08	903863 T1
A61K31/551	C07D487/08	903863 T1
A61P25/00	C07D487/08	903863 T1
A61P9/00	C07D487/08	903863 T1
A61K31/435	A61K31/435	903862 T1
A61P9/00	A61K31/435	903862 T1
A61P11/00	A61K31/435	903862 T1
C07D519/00	A61K31/435	903862 T1
C07D209/08	C07D209/08	903955 T1
C07D209/30	C07D209/08	903955 T1
C07D401/12	C07D209/08	903955 T1
A61P25/00	C07D209/08	903955 T1
A61K31/454	C07D209/08	903955 T1
A61K31/404	C07D209/08	903955 T1
A61K31/445	A61K31/445	903954 T1
A61K31/4412	A61K31/445	903954 T1
A61P25/28	A61K31/445	903954 T1
C12N15/62	C12N15/62	903864 T1
A61K38/17	C12N15/62	903864 T1
A61K47/48	C12N15/62	903864 T1
C07K14/47	C12N15/62	903864 T1
C07K14/71	C12N15/62	903864 T1
A61K31/662	A61K31/662	903860 T1
A61K31/7076	A61K31/662	903860 T1
A61P31/18	A61K31/662	903860 T1
A61K47/48	A61K31/662	903860 T1
C07H19/16	A61K31/662	903860 T1
C07D211/76	C07D211/76	903956 T1
C07D401/04	C07D211/76	903956 T1
C07D413/04	C07D211/76	903956 T1
C07D403/04	C07D211/76	903956 T1
C07D417/04	C07D211/76	903956 T1
A61K31/506	C07D211/76	903956 T1
A61K31/5377	C07D211/76	903956 T1
A61K31/45	C07D211/76	903956 T1
A61P7/02	C07D211/76	903956 T1
A61K31/4015	A61K31/4015	903957 T1
A61P9/10	A61K31/4015	903957 T1
A61P25/00	A61K31/4015	903957 T1
A61P25/28	A61K31/4015	903957 T1
E04H12/08	E04H12/08	903934 T1
E01F9/018	E04H12/08	903934 T1
C08J11/14	C08J11/14	903933 T1
C08J11/24	C08J11/14	903933 T1
A01N43/56	A01N43/56	903932 T1
C07D231/40	C07D231/40	903931 T1
C07D401/06	C07D231/40	903931 T1
C07D401/12	C07D231/40	903931 T1
C07D401/14	C07D231/40	903931 T1
C07D403/12	C07D231/40	903931 T1
C07D405/06	C07D231/40	903931 T1
C07D409/12	C07D231/40	903931 T1
C07D413/12	C07D231/40	903931 T1
C07D471/04	C07D231/40	903931 T1
C07D487/04	C07D231/40	903931 T1
A61K31/415	C07D231/40	903931 T1
A61P35/00	C07D231/40	903931 T1
E04C2/42	E04C2/42	903930 T1
E04C3/08	E04C2/42	903930 T1
E04C3/09	E04C2/42	903930 T1
E04C3/32	E04C2/42	903930 T1
E04C3/04	E04C2/42	903930 T1
A61K31/439	A61K31/439	903929 T1
A61P11/06	A61K31/439	903929 T1
A61P11/08	A61K31/439	903929 T1
C07D471/04	C07D471/04	903928 T1
A61K31/519	C07D471/04	903928 T1
A61P35/00	C07D471/04	903928 T1
C07D211/86	C07D471/04	903928 T1
C07D471/04	C07D471/04	903927 T1
C12N15/10	C12N15/10	903926 T1
C07B61/00	C12N15/10	903926 T1
C07H21/00	C12N15/10	903926 T1

ПРЕГЛЕД ПО НОСИТЕЛИ НА ОБЈАВЕНИ ПАТЕНТИ

(73) носител на правото на патент
(51) код по Меѓународната класификација на патентите (МКП)
(11,13) регистарски број на документот вид на документот

(73) Aage V.Kjars Maskinfabrik AS
(51) F 16L 21/04 (11,13) 903891 T1

Abbott Healthcare Products B.V.
C 07D 263/58,
A 61K 31/42,
A 61P 25/16 903858 T1

Adamed SP. Z.O.O.
C 07D 277/42,
A 61K 31/4164,
31/421, 31/426,
C 07D 233/84, 263/38, 417/12 903868 T1

ADC GmbH
H 01R 4/24, 12/58 903951 T1

AEterna Zentaris GmbH
C 12N 15/62,
A 61K 39/385 903866 T1

Akhapkina, Valentina Ivanovna
A 61K 31/4015,
A 61P 25/00, 25/28, 9/10 903957 T1

ALBERT EINSTEIN COLLEGE OF MEDICINE OF YESHIVA UNIVERSITY and INDUSTRIAL RESEARCH LIMITED
C 07D 487/04,
A 61K 31/519,
A 61P 17/06, 31/04,
33/02, 35/00, 37/06 903914 T1

Almirall, S.A.
A 61K 31/439,
A 61P 11/06, 11/08 903929 T1

Ambrx, Inc.
C 07C 249/08,
A 61K 47/48,
C 07C 249/14, 251/54,
C 07K 1/107, 14/61 903922 T1

Amgen Inc
C 07K 14/475 903920 T1

Arena Pharmaceuticals, Inc.
A 61K 31/00, 31/401,
31/415, 31/4196,
A 61P 3/00, 3/10,
C 12N 15/12,
G 01N 33/566, 33/58 903886 T1

ARES TRADING S.A.
A 61K 9/20, 31/52, 47/48 903908 T1

AstraZeneca AB
C 07D 213/82,
A 61K 31/44, 31/4439, 31/444,
C 07D 401/04, 401/12,
401/14, 413/04 903903 T1

C 07C 317/22,
A 61K 31/192,
A 61P 11/00 903904 T1

C 07D 231/40,
A 61K 31/415,
A 61P 35/00,
C 07D 401/06,
401/12, 401/14,
403/12, 405/06,
409/12, 413/12,
471/04, 487/04 903931 T1

Athenix Corporation
C 12N 15/54,
A 01H 5/00,
C 12N 15/82, 5/10, 9/10,
C 12Q 1/48 903874 T1

Aventis Pharma S.A.
C 08B 37/10,
A 61K 31/727 903912 T1

C 07D 205/04,
A 61K 31/397,
A 61P 25/00,
C 07D 401/12, 403/12, 417/12 903876 T1

C 07D 403/04, 253/06, 405/04,
409/04, 453/02 903875 T1

C 12N 15/62,
A 61K 38/17, 47/48,
C 07K 14/47, 14/71 903864 T1

(73) **BAYLOR COLLEGE OF MEDICINE**
(51) A 61K 38/00 (11,13) 903918 T1

Bial-Portela & CA, S.A.
C 07D 405/04,
A 61K 31/4178,
A 61P 25/22 903943 T1

CELGENE CORPORATION
A 61K 31/4035, 31/4439,
A 61P 35/00,
C 07D 401/04, 401/14, 405/14 903937 T1

CHIESI FARMACEUTICI S.p.A.,
A 61K 9/12, 31/137,
31/4704, 31/57, 45/06,
B 65D 83/14 903944 T1

CHUGAI SEIYAKU KABUSHIKI KAISHA
A 61K 31/425,
A 61P 3/10, 9/10,
C 07D 277/70, 513/04 903946 T1

CIMA LABS INC.
A 61K 9/46, 9/20 903936 T1

CISA S.p.A.
A 61L 2/07, 2/26,
F 04C 18/344, 29/02 903909 T1

Commonwealth Scientific and Industrial Research Organisation
C 12N 15/82, 15/11 903925 T1

Crucell Holland B.V
C 12N 15/85,
C 07K 14/505,
C 12N 15/86, 5/06 903872 T1

C 07K 16/10,
A 61K 39/395,
A 61P 31/14,
C 12N 15/13, 15/63, 5/10 903942 T1

EGIS GYOGYSZERGYAR Nyilvanosan Mukodo
A 61K 31/501,
A 61P 25/28 903953 T1

EHA Spezialmaschinenbau GmbH
B 29C 53/80 903906 T1

Eisai R&D Management Co., Ltd
C 07D 209/42 903895 T1

A 61K 31/445, 31/4412,
A 61P 25/28 903954 T1

(73) **ELI LILLY AND COMPANY**
(51) C 07D 265/30,
A 61K 31/5375, 31/5377,
A 61P 25/22,
C 07D 413/06 (11,13) 903905 T1

C 07D 471/04,
A 61K 31/4375,
A 61P 35/04 903897 T1

EURO-CELTIQUE S.A.
A 61K 31/485,
A 61P 25/14 903893 T1

Genentech, Inc.
G 01N 33/68,
C 07K 16/22 903885 T1

GILEAD SCIENCES, INC.
A 61K 31/662, 31/7076, 47/48,
A 61P 31/18,
C 07H 19/16 903860 T1

Glaxo Group Limited
C 07H 17/00,
A 61K 31/7048, 31/7052,
A 61P 29/00,
C 07H 17/08 903889 T1

Green Health Biotechnology Co., Ltd.
C 12G 3/00,
C 12H 1/00 903907 T1

H. Lundbeck A/S
C 07D 211/20,
A 61K 31/451,
A 61P 25/04, 25/22,
25/24, 25/28, 25/32,
25/34, 25/36 903921 T1

Harrison, Brian, H. and Hooper, Hurdon, A.
C 08J 11/14, 11/24 903933 T1

ICOS Corporation
C 07D 403/12,
A 61K 31/497, 31/5355, 31/541,
A 61P 35/00,
C 07D 413/12, 417/12 903894 T1

IPSEN PHARMA
C 07K 14/635,
A 61K 38/29 903911 T1

Janssen Pharmaceutica N.V.
C 07D 401/12,
A 61K 31/501,
A 61P 25/00,
C 07D 409/14 903913 T1

A 61K 31/353, 31/357,
A 61P 25/18, 25/24 903945 T1

C 07D 239/84,
A 61K 31/517,
A 61P 25/28 903878 T1

Kowa Co., Ltd.
C 07D 263/58,
A 61K 31/4184, 31/423,
31/424, 31/428,
A 61P 3/06, 3/10,
C 07D 235/30, 277/82,
413/12, 498/04 903879 T1

LABORATOIRES BESINS INTERNATIONAL and Unimed Pharmaceuticals, LLC
H 04M 1/02 903880 T1

Les Laboratoires Servier
C 07C 227/32, 229/12, 229/16,
C 07D 265/32 903870 T1

LES LABORATOIRES SERVIER
A 61K 9/36, 31/165,
A 61P 1/00, 25/20,
25/24, 3/04, 9/00 903883 T1

Merck Serono SA
C 07D 211/96,
A 61K 31/4468,
A 61P 25/00, 37/00 903902 T1

C 12N 15/62,
A 61K 38/20,
C 07K 14/54 903901 T1

C 07K 14/59,
A 61K 38/24,
C 12N 15/16 903882 T1

A 61K 6/00 903924 T1

C 07C 237/42,
A 61K 31/16,
A 61P 3/10,
C 07C 233/56, 255/60, 317/32,
C 07D 211/26, 333/34 903923 T1

MILLENNIUM PHARMACEUTICALS, INC.
C 07K 14/75,
C 07C 271/22,
C 07K 5/06, 7/06 903871 T1

NeuroNova AB
A 61K 38/26, 31/675,
38/22, 38/23, 38/27,
A 61P 25/00 903940 T1

Newchem S.p.A.
C 07J 53/00 903900 T1

Novartis AG
C 07D 471/04,
A 61K 31/519,
A 61P 35/00,
C 07D 211/86 903928 T1

NOVEXEL
A 61K 31/439,
31/4995, 31/55, 31/553,
A 61P 31/04 903898 T1

Obschestvo s Ogranichennoi Otvetstennostiyu „Pharmenterprises”
A 61K 31/4164, 31/4025,
31/404, 31/405, 31/4178,
31/4409, 31/5375, 38/00, 38/21,
A 61P 35/00 903947 T1

Pentafragas, Dimitrios
A 61M 15/00 903958 T1

Pfizer Inc.
C 07D 401/14,
A 61K 31/4439,
A 61P 35/00,
C 07D 401/04 903917 T1

Pfizer Products Inc.
C 07D 471/04 903927 T1

Pipelife Nederland B.V.
E 03F 1/00 903941

Praecis Pharmaceuticals Incorporated
C 12N 15/10,
C 07B 61/00,
C 07H 21/00 903926 T1

Protektorwerk Florenz Maisch GmbH & Co. KG
E 04C 2/42, 3/04, 3/08,
3/09, 3/32 903930 T1

Proyecto de Biomedicina Cima, S.L.
A 61K 31/7076,
A 61P 37/06 903865 T1

C 12N 15/86 903888 T1

C 07K 7/06,
A 61K 38/08, 38/10,
A 61P 1/16, 43/00,
C 12N 15/11 903887 T1

(73) **Safety Product**
(51) E 04H 12/08,
E 01F 9/018 (11,13) 903934 T1

Sanofi - Aventis
C 07D 487/08,
A 61K 31/416, 31/551,
A 61P 25/00, 9/00,
C 07D 519/00 903863 T1

A 61K 31/435,
A 61P 11/00, 9/00,
C 07D 519/00 903862 T1

Sanofi-Aventis Deutschland GmbH
A 61K 47/48, 49/00,
A 61P 43/00 903869 T1

A 61K 38/28, 47/00 903919 T1

Sdu Identification B.V
B 42D 15/10 903899 T1

SEDA S.p.A.
B 65D 3/28, 25/20, 81/38 903859 T1

Shionogi &Co., Ltd. and Purdue Pharma L.P.
C 07D 401/04,
A 61K 31/498,
A 61P 25/04,
C 07D 451/14, 471/04, 471/08 903892 T1

Shire Biopharmaceuticals Holdings Ireland Limited
A 61K 31/00, 31/517, 31/519,
A 61P 9/10 903877 T1

SIGMA-TAU Industrie Farmaceutiche Riunite S.p.A.
A 61K 31/205,
A 23L 1/29,
A 61K 31/22,
A 61P 15/08 903881 T1

Suven Life Sciences Limited
C 07D 209/08,
A 61K 31/404, 31/454,
A 61P 25/00,
C 07D 209/30, 401/12 903955 T1

Syngenta Participations AG
A 01N 43/56 903915 T1

A 01N 43/56 903938 T1

(51) A 01N 45/02, 37/34, 37/38,
43/36, 43/40, 43/54, 43/653,
43/84, 43/90, 47/24,
A 01P 3/00 (11,13) 903861 T1

A 01N 43/56 903932 T1

Synta Pharmaceuticals Corporation
A 61K 31/535, 31/40,
31/41, 31/415, 31/42,
A 61P 25/00, 29/00, 37/00 903916 T1

Takeda Pharmaceutical Company Limited
A 61P 5/06,
A 61K 38/09, 38/24, 9/16,
A 61P 15/00 903949 T1

C 07D 211/76,
A 61K 31/45, 31/506, 31/5377,
A 61P 7/02,
C 07D 401/04, 403/04,
413/04, 417/04 903956 T1

Targacept, Inc.
C 07D 487/10,
A 61K 31/40, 31/435,
C 07D 471/10 903873 T1

Tibotec Pharmaceuticals
C 07D 307/20, 493/04 903939 T1

Tibotec Pharmaceuticals and MEDIVIR AB
C 07K 5/078,
A 61K 31/4709,
A 61P 31/14,
C 07K 5/06 903935 T1

Virtually Live Ltd
A 63F 13/00,
H 04L 29/06 903867 T1

Warner Chilcott Company, LLC
A 61K 9/20, 9/32 903890 T1

WARNER-LAMBERT COMPANY LLC
C 07D 309/06,
A 61K 31/55,
A 61P 25/06,
C 07D 295/12, 295/14,
309/08, 405/06, 405/12,
405/14, 417/04, 417/06 903910 T1

(73) **Zach System S.p.A.**
(51) C 07C 231/10, 233/08,
C 07D 221/20 (11,13) 903896 T1

C 07C 227/40, 229/28 903950 T1

(51) **A61K9/20,** A61K9/22, A61K47/32
(11) **902974**
(13) **T2**
(22) 22/06/2008
(21) 2008/193
(45) 29/02/2012
(30) FR19990008210 28/06/1999
(96) 00401825.5 27/06/2000
(97) EP1064935 B2 08/06/2011
(73) **Les Laboratoires Servier**
22, rue Garnier 92200 Neuilly sur Seine/FR
(74) СД ПЕТОШЕВИЌ ДОО
ул. Теодосиј Гологанов бр. 35/1-4,
1000 Скопје

(54) **ФАРМАЦЕВТСКИ СОСТАВИ ВО ТВРДА СОСТОЈБА СО КОНТРОЛИРАНО (ОДЛОЖЕНО) ДЕЈСТВО ПОДГОТВЕНИ ПО ПАТ НА ТЕРМОФОРМИРАЧКИ ПРОЦЕС**

(57) 1. Фармацевтски состав во тврда состојба со одложено дејство, карактеристичен по тоа што содржи мешавина на барем една активна состојка и еден или повеќе полимери селектирани од групата на полиметакрилати, беэ пластифицирачко средство, ослободувањето на активните состојки кое се контролира исклучиво со природата на користениот полиметакрилат, од неговата количина во однос на активните состојки и со техниката користена во проиэводството на споменатото соединение,

полиметакрилатот(тите) користен(и) во термоформираната смеса што припаѓа на фамилијата на Еудрагит® проиэводите PL и/или PS; или полиметакрилат(и) користен(и) во термоформираната смеса е Еудрагит® RLPO и/или Еудрагит® RSPO; или термоформираната смеса која содржи Еудрагит® од типот Е, сам или эаедно со еден или повеќе Еудрагит® проиэводите споменати предходно; или

термоформирана смеса која содржи Еудрагит® од типот L100, L100/55 и/или S100, сам или эаедно со еден или повеќе Еудрагит® проиэводи споменати погоре.

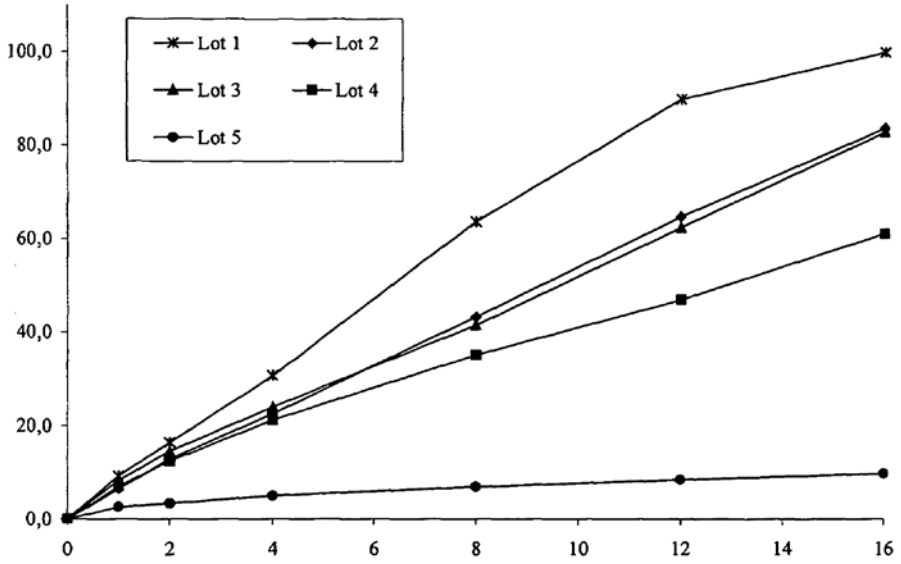

ПРЕГЛЕДИ

ПРЕГЛЕД НА ОБЈАВЕНИ ПАТЕНТИ СПОРЕД МЕЃУНАРОДНАТА КЛАСИФИКАЦИЈА НА ПАТЕНТИТЕ

(51) код по Меѓународната класификација на патентите (МКП)
(51) код по Меѓународната класификација на патентите (МКП) - основен
(11,13) регистарски број на документот, вид на документот

(51)	(51) основен	(11,13)	(51)	(51) основен	(11,13)
A61K9/20	A61K9/20	902974 T2			
A61K9/22	A61K9/20	902974 T2			
A61K47/32	A61K9/20	902974 T2			

ПРЕГЛЕД ПО НОСИТЕЛИ НА ОБЈАВЕНИ ПАТЕНТИ

(73) носител на правото на патент
(51) код по Меѓународната класификација на патентите (МКП)
(11,13) регистарски број на документот вид на документот

(73) **Les Laboratoires Servier**
(51) A 61K9/20
A61K9/22
A61K47/32 (11,13) 902974 T2

ПРОМЕНИ

(11) **901002**
(73) **Biogen Idec International AG**
Landis+Gyr-Strasse 3 6300 Zug, CH

ПРЕНОС

(11) **901002**
(73) **Biogen Idec International AG**
Landis+Gyr-Strasse 3 6300 Zug, CH

(11) **901225**
(73) **TECNO SERVICE FIRST S.r.l.**
Via dei Dativi, 37
47899 SERRAVALLE (R.S.M.), IT

(11) **902704**
(73) **Warner Chilcott Company, LLC**
Union Street, KM 1.1, Fajardo,
00738 Puerto Rico, US

(11) **902964**
(73) **Biovail Laboratories International**
(Barbados) SRL
Of Welches, Christ Church, Barbados, BB

(11) **903464**
(73) **SICPA HOLDING S.A.**
Avenue de Florissant 41, 1008 Prilly, CH

ПРЕСТАНОК

(11) **900020**
(73) **CIBA - GEIGY AG**
Klybeckstrasse 141, 4002 Basel, CH

(11) **900028**
(73) **SYNGENTA PARTICIPATIONS AG**
Schwarzwaldalle 215, CH-4058, Basel, CH

(11) **900345**
(73) **ORION - YHTYMA OY**
Orienintie 1, 02200 ESP00,, FI

ПРЕСТАНОК ПОРАДИ НЕПЛАЌАЊЕ

(11) 902079
(11) 902076
(11) 902073
(11) 902053
(11) 902099
(11) 902055
(11) 902088
(11) 902093
(11) 902038
(11) 902063
(11) 902095
(11) 902031
(11) 902043
(11) 902070
(11) 902033
(11) 902074
(11) 902080
(11) 902081
(11) 902078
(11) 902083
(11) 902057
(11) 902391
(11) 902065
(11) 902042
(11) 902082
(11) 902072
(11) 902050
(11) 902047
(11) 902326
(11) 902067
(11) 902045
(11) 902091
(11) 902087
(11) 902086
(11) 902060
(11) 902390
(11) 902307
(11) 902308
(11) 902316
(11) 902317
(11) 902380
(11) 902365
(11) 902364
(11) 902330
(11) 902321
(11) 902314
(11) 902358
(11) 902357
(11) 902355
(11) 902366
(11) 902353
(11) 902379
(11) 902375
(11) 902398
(11) 902397
(11) 902757
(11) 902807
(11) 902756
(11) 903184
(11) 902752
(11) 902399
(11) 902622
(11) 902653
(11) 902633
(11) 902820
(11) 902670
(11) 902669
(11) 902695
(11) 902872
(11) 902878
(11) 903143
(11) 903017
(11) 903024
(11) 903055
(11) 903084
(11) 903182
(11) 903174
(11) 903181
(11) 903201
(11) 903185
(11) 903246
(11) 903251

II ИЗВЕСТУВАЊА

I.

*Генералниот директор на Светската организација за интелектуална сопственост – WIPO ги упатува своите комплименти кон министерот за надворешни работи и ја има честа да го извести за приемот на писмената нотификација доставена од страна на **Владата на Република Црна Гора**, на 6 јануари 2012 година, што се однесува на инструментот за пристапување кон Стразбуршкиот договор за меѓународна класификација на патентите, усвоен на 24 март 1971 година, дополнет на 28 септември 1979 година.*

Договорот ќе стапи во сила, во однос на Република Црна Гора на 6 јануари 2013 година.

*Генералниот директор на Светската организација за интелектуална сопственост – WIPO ги упатува своите комплименти кон министерот за надворешни работи и ја има честа да го извести за приемот на писмената нотификација доставена од страна на **Владата на Кралство Шпанија**, на 22 декември 2011 година, што се однесува на промената на името и промената на одредени такси на Banco Nacional de Algas (BNA), како меѓународен депозитен застапник под Будимпештанскиот договор за меѓународно признавање на депонирање на микроорганизми за потребите на патентна заштита, усвоен на 28 април 1977 година во Будимпешта, дополнет на 26 септември 1980 година.*

Договорот ќе стапи во сила, во однос на Кралство Шпанија на 19 февруари 2012 година.

*На 5 декември 2011 година, **Владата на Црна Гора** депонираше инструмент за пристапување кон Женевскиот Акт на Хашкиот Договор кој се однесува на меѓународната регистрација на индустриски дизајни, донесен во Женева на 2 јули 1999 („Женевски Акт„)*

Женевскиот Акт, за територијата на Црна Гора, ќе стапи во сила на 5 март 2012 година.

*На 21 декември 2011 година, **Владата на Република Таџикистан** депонираше инструмент за пристапување кон Женевскиот Акт на Хашкиот Договор кој се однесува на меѓународната регистрација на индустриски дизајни, донесен во Женева на 2 јули 1999 („Женевски Акт„).*

Женевскиот Акт, за територијата на Република Таџикистан, ќе стапи во сила на 21 март, 2012 година.

ПРИЈАВИ НА ИНДУСТРИСКИ ДИЗАЈН

Во согласност со членот 154 од Законот за индустриската сопственост ("Службен весник на РМ", бр. 21/09), Државниот завод за индустриска сопственост ги објавува податоците од пријавите за индустрискиот дизајн.

Податоците се означени со INID* кодови за индустриски дизајн (WIPO стандард ST 80):

(21) Број на пријавата
(22) Датум на поднесување
(23) Датум на изложба, саем
(45) Датум на објавување
(28) Вкупен број на дизајни и назначување на видот на дизајнот (дводимензионален/тродимензионален)
(30) Право на првенство: датум, држава, број
(51) Меѓународна класификација на индустриски дизајн (од Локарно)
(54) Назив на дизајнот
(55) Прикази на индустрискиот дизајн
(57) Назначување на боите или комбинации на бои
(72) Податоци за авторот: презиме, име и адреса
(73) Податоци за подносителот на пријавата
(74) Податоци за застапник

* Internationally agreed Numbers for the Indentification of Data

(21) **20110045** (45) 29/02/2012
(22) 25/08/2011
(28) 1 (еден) дизајн, тродимензионален
(72) Јовановска Галабинка
(73) **Друштво за производство, промет и услуи КОМПАНИЈА СТЕФАНИ Стевче ДООЕЛ експорт-импорт Скопје ул.Иван Наумов-Алабакот бр.63 Скопје, МК**
(74) Пепељугоски Валентин, адвокат
ул. „Вељко Влаховиќ" 4/1-1, 1000 Скопје
(51) **23-01**
(54) **ЧЕПОВИ**

(21) **20110046** (45) 29/02/2012
(22) 25/08/2011

(28) 1 (еден) дизајн, тродимензионален

(72) Јовановска Галабинка

(73) **Друштво за производство, промет и услуи КОМПАНИЈА СТЕФАНИ Стевче ДООЕЛ експорт-импорт Скопје ул.Иван Наумов-Алабакот бр.63 Скопје, МК**

(74) Пепељугоски Валентин, адвокат
ул. „Вељко Влаховиќ" 4/1-1, 1000 Скопје

(51) **06-10**

(54) **КОРНИЗА**

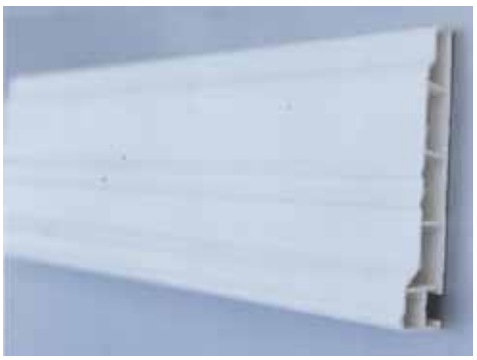

(21) **20110047** (45) 29/02/2012
(22) 25/08/2011
(28) 1 (еден) дизајн, тродимензионален
(72) Јовановска Галабинка
(73) **Друштво за производство, промет и услуи КОМПАНИЈА СТЕФАНИ Стевче ДООЕЛ експорт-импорт Скопје ул.Иван Наумов-Алабакот бр.63 Скопје, МК**
(74) Пепељугоски Валентин, адвокат
ул. „Вељко Влаховиќ" 4/1-1, 1000 Скопје
(51) **06-10**
(54) **КОРНИЗА**

(21) **20110048** (45) 29/02/2012
(22) 25/08/2011
(28) 1 (еден) дизајн, тродимензионален
(72) Јовановска Галабинка
(73) **Друштво за производство, промет и услуи КОМПАНИЈА СТЕФАНИ Стевче ДООЕЛ експорт-импорт Скопје ул.Иван Наумов-Алабакот бр.63 Скопје, МК**
(74) Пепељугоски Валентин, адвокат
ул. „Вељко Влаховиќ" 4/1-1, 1000 Скопје
(51) **20-02**
(54) **РЕГАЛ ЗА АРМАТУРА**

(21) **20110052** (45) 29/02/2012
(22) 19/10/2011
(28) 1 (еден) дизајн, тродимензионален
(72) не сака да биде наведен во пријавата
(73) **Друштво за производство, трговија и услуги САН-ПЕТ ДООЕЛ Штип ул."Железничка" бб, Штип, МК**
(74) АГЕНЦИЈА ЗА ИНТЕЛЕКТУАЛНА СОПСТВЕНОСТ АРТПИЦК ДООЕЛ СКОПЈЕ ул. Јосиф Јосифовски Свештарот бр.39/28, 1000, Скопје
(51) **09-01**
(54) **ШИШЕ**

(21) **20110053** (45) 29/02/2012
(22) 02/11/2011
(28) 1 (еден) дизајн, тродимензионален
(72) Василиќ Драган
(73) Друштво за производство, трговија и услуги Херба-Хем дооел Скопје ул.34 бр. Б.Б. Илинден Скопје , МК
(51) **09-01**
(54) **ШИШЕ**

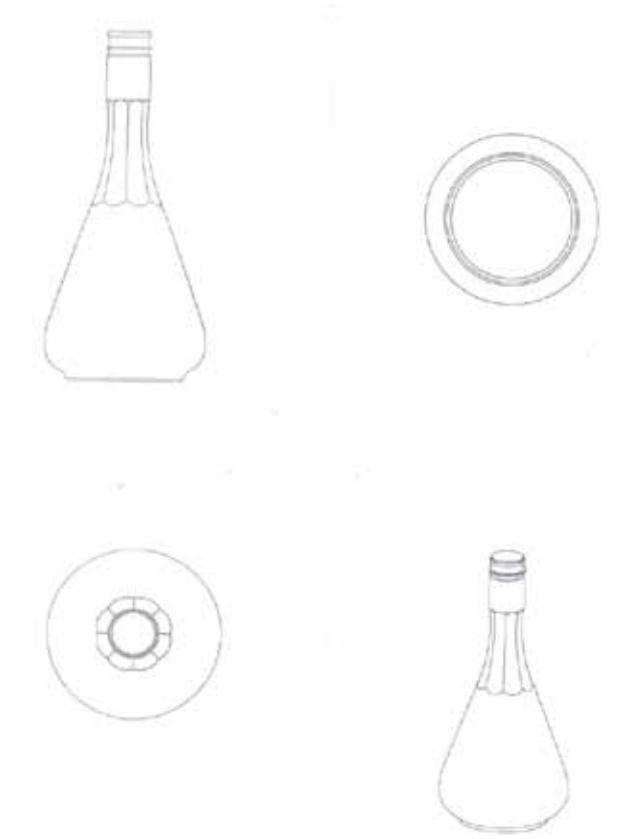

(21) **20110054** (45) 29/02/2012

(22) 07/11/2011

(28) 1 (еден) дизајн, тродимензионален

(72) Стојановски Ѓорѓе

(73) **Стојановски Ѓорѓе**
ул.Атанас Нивичански бр.8
2400 Струмица, МК

(51) **21-01**

(54) **ИГРА НА ДВАНАЕСЕТАГОЛНА ТАБЛА**

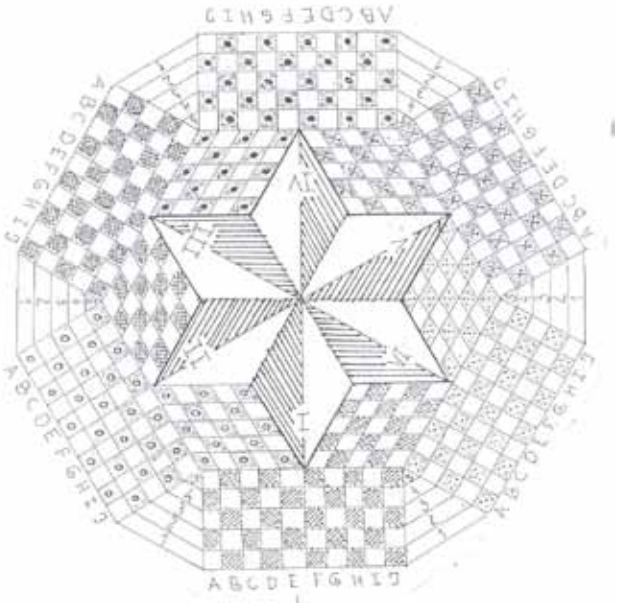

(21) **20110057** (45) 29/02/2012
(22) 12/12/2011
(28) 3 (три) дизајна, тродимензионален
(72) Михајловски Славе
(73) **Михајловски Славе**
ул.Полог Бр. 16, Скопје, МК
(51) **25-01**
(54) **ДИСТАНЦЕР**

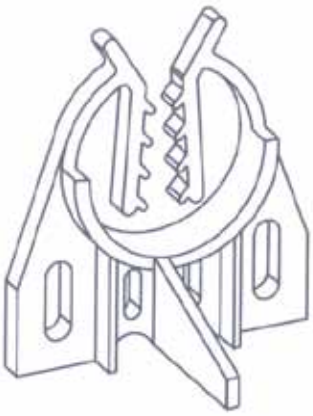

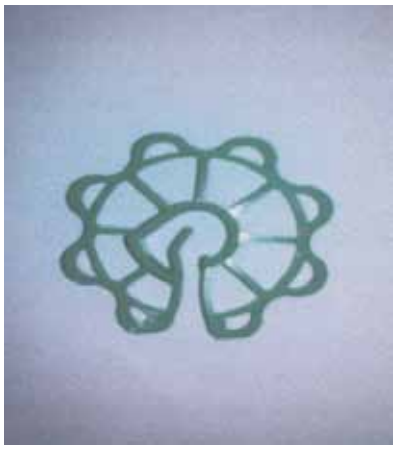

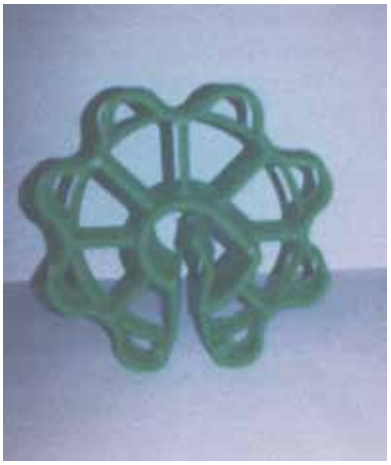

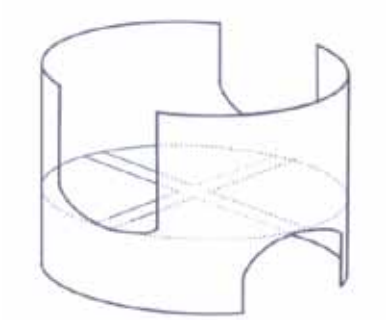

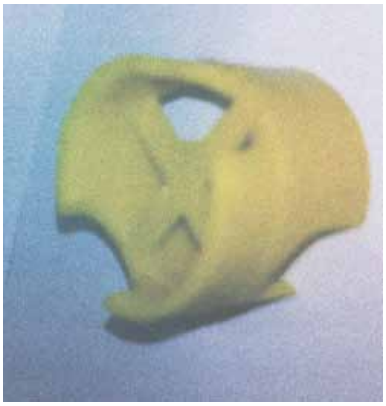

ПРЕГЛЕДИ

ПРЕГЛЕД НА ПРИЈАВИ НА ДИЗАЈН СПОРЕД МЕЃУНАРОДНАТА КЛАСИФИКАЦИЈА НА ИНДУСТРИСКИ ДИЗАЈН

(51) код по Меѓународната класификација на индустриски дизајн
(21) број на пријавата

(51)	23-01	(21)	MK/I/ 20110045
	06-11		MK/I/ 20110046
	06-11		MK/I/ 20110047
	20-02		MK/I/ 20110048
	09-01		MK/I/ 20110052
	09-01		MK/I/ 20110053
	21-01		MK/I/ 20110054
	25-01		MK/I/ 20110057

ПРЕГЛЕД ПО НОСИТЕЛИ НА ПРИЈАВИ НА ДИЗАЈН

(73) носител на правото на индустриски дизајн
(21) број на пријавата

(73) **Друштво за производство, промет и услуи КОМПАНИЈА СТЕФАНИ Стевче ДООЕЛ експорт-импорт Скопје**
(21) MK/I/ 2011/45
MK/I/ 2011/46
MK/I/ 2011/47
MK/I/ 2011/48

Друштво за производство, трговија и услуги САН-ПЕТ ДООЕЛ Штип
MK/I/ 2011/52

(73) **Друштво за производство, трговија и услуги Херба-Хем дооел Скопје**
(21) MK/I/ 2011/53

Михајловски Славе
MK/I/ 2011/57

Стојановски Ѓорѓе
MK/I/ 2011/54

ИНДУСТРИСКИ ДИЗАЈН

Во согласност со членот 163 од Законот за индустриската сопственост ("Службен весник на РМ", бр. 21/09), Државниот завод за индустриска сопственост ги објавува податоците за индустрискиот дизајн.

Податоците се означени со INID* кодови за индустриски дизајн (WIPO стандард СТ 80)

(11) Регистарски број на документот

(18) Датум на важење на индустриски дизајн

(21) Број на пријавата

(22) Дата на поднесување

(18) Дата на изложбено, или саемско првенство

(28) Предмет на пријавата, се наведува вкупниот број индустриски дизајни

(30) Право на првенство: датум, држава, број

(45) Дата на објавување

(51) Меѓународна класификација на индустриски дизајн (Локарнска)

(54) Назив на телото, односно сликата или цртежот

(55) Фотографија или графички приказ (скица) на тело односно сликата или цртежот

(57) Назначување на боите или комбинации на бои

(60) Податоци за пријавата поднесена до СЗП на поранешна СФРЈ (дата на првенство, исправа / решение)

(72) Автор

(73) Носител на правото

(74) Застапник

* Internationally agreed Numbers for the Indentification of Data

(11) **00673** (45) 29/02/2012
(21) 20110014 (22) 22/03/2011
(18) 22/03/2016
(28) 6 (шест) дизајни, тродимензионални
(72) Антонија Ристовска
ул.Коста Новаковиќ 7/9 Скопје
(73) **„Ателје Антонија" дооел Скопје**
бул."Јане Сандански" 70 лок. 15 Скопје, МК
(51) **02-02**
(54) **МОДЕН ДИЗАЈН**

(11) **00667** (45) 29/02/2012
(21) 20110015 (22) 22/03/2011
(18) 22/03/2016
(28) 1 (еден) дизајн, тродимензионален
(72) Ангеле Илиевски
ул.Франце Прешерн бр.165 Скопје
(73) **Друштво за производство, трговија и услуги ЛАПЛАСТ-М ДООЕЛ експорт-импорт Скопје**
ул.Франце Прешерн бр.165 Скопје, МК
(74) Тоневски Драган, адвокат
бул. Кочо Рацин бр.14/4-13 1000 Скопје
(51) **25-02**
(54) **НАСТРЕШНИЦА**

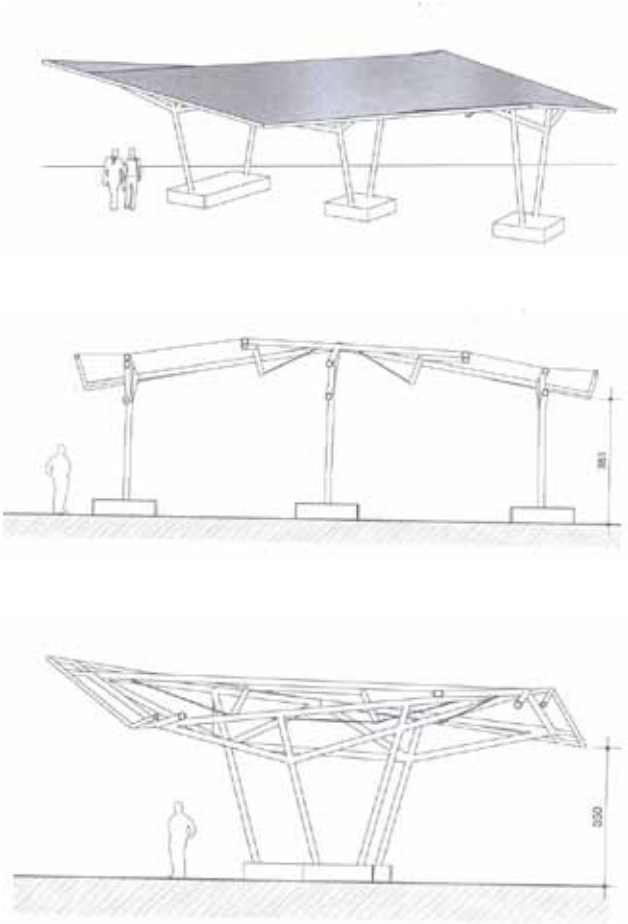

(11) **00668** (45) 29/02/2012
(21) 20110016 (22) 22/03/2011
(18) 22/03/2016
(28) 1 (еден) дизајн, тродимензионален
(72) Ангеле Илиевски
ул.Франце Прешерн бр.165 Скопје
(73) **Друштво за производство, трговија и услуги ЛАПЛАСТ-М ДООЕЛ експорт-импорт Скопје**
ул.Франце Прешерн бр.165 Скопје, МК
(74) Тоневски Драган, адвокат
бул. Кочо Рацин бр.14/4-13 1000 Скопје
(51) **03-03**
(54) **ЧАДОР**

(11) **00669** (45) 29/02/2012
(21) 20110017 (22) 22/03/2011
(18) 22/03/2016
(28) 1 (еден) дизајн, тродимензионален
(72) Ангеле Илиевски
ул.Франце Прешерн бр.165 Скопје
(73) **Друштво за производство, трговија и услуги ЛАПЛАСТ-М ДООЕЛ експорт-импорт Скопје**
ул.Франце Прешерн бр.165 Скопје, МК
(74) Тоневски Драган, адвокат
бул. Кочо Рацин бр.14/4-13 1000 Скопје
(51) **25-02**
(54) **НАСТРЕШНИЦА**

(11) **00670** (45) 29/02/2012
(21) 20110018 (22) 22/03/2011
(18) 22/03/2016
(28) 1 (еден) дизајн, тродимензионален
(72) Ангеле Илиевски
ул.Франце Прешерн бр.165 Скопје
(73) **Друштво за производство, трговија и услуги ЛАПЛАСТ-М ДООЕЛ експорт-импорт Скопје**
ул.Франце Прешерн бр.165 Скопје, МК
(74) Тоневски Драган, адвокат
бул. Кочо Рацин бр.14/4-13 1000 Скопје
(51) **03-03**
(54) **ЧАДОР**

(11) **00671** (45) 29/02/2012
(21) 20110019 (22) 22/03/2011
(18) 22/03/2016
(28) 1 (еден) дизајн, тродимензионален
(72) Ангеле Илиевски
ул.Франце Прешерн бр.165 Скопје
(73) **Друштво за производство, трговија и услуги ЛАПЛАСТ-М ДООЕЛ експорт-импорт Скопје**
ул.Франце Прешерн бр.165 Скопје, МК
(74) Тоневски Драган, адвокат
бул. Кочо Рацин бр.14/4-13 1000 Скопје
(51) **03-03**
(54) **ЧАДОР**

(11) **00672** (45) 29/02/2012

(21) 0110020 (22) 22/03/2011

(18) 22/03/2016

(28) 1 (еден) дизајн, тродимензионален

(72) Ангеле Илиевски
ул.Франце Прешерн бр.165 Скопје

(73) **Друштво за производство, трговија и услуги ЛАПЛАСТ-М ДООЕЛ експорт-импорт Скопје**
ул.Франце Прешерн бр.165 Скопје, МК

(74) Тоневски Драган, адвокат
бул. Кочо Рацин бр.14/4-13 1000 Скопје

(51) **03-03**

(54) **ЧАДОР**

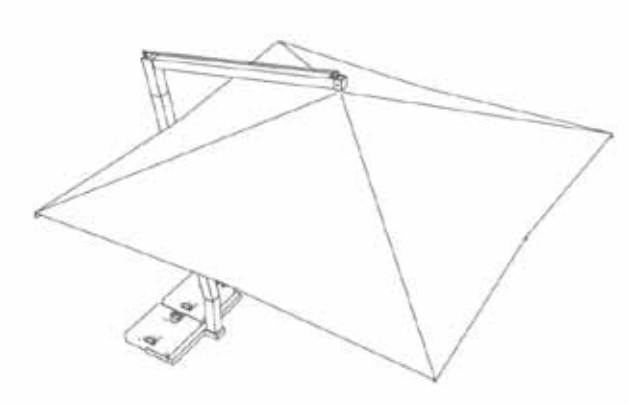

(11) **00665** (45) 29/02/2012
(21) 20110023 (22) 20/04/2011
(18) 20/04/2016
(28) 1 (еден) дизајн, тродимензионален
(72) Јусуф Морина
ул.Скупи 20 бб Скопје
(73) **БАС Тути Фрути ДООЕЛ**
ул.Скупи 20 бб, 1000 Скопје, МК
(51) **09-01**
(54) **ШИШЕ**

(11) **00666** (45) 29/02/2012
(21) 201124 (22) 20/04/2011
(18) 20/04/2016
(28) 1 (еден) дизајн, тродимензионален
(72) Јусуф Морина
ул.Скупи 20 бб Скопје
(73) **БАС Тути Фрути ДООЕЛ**
ул.Скупи 20 бб, 1000 Скопје, МК
(51) **09-01**
(54) **ШИШЕ**

ПРЕГЛЕДИ

ПРЕГЛЕД НА ОБЈАВЕНИ ДИЗАЈНИ СПОРЕД МЕЃУНАРОДНАТА КЛАСИФИКАЦИЈА НА ИНДУСТРИСКИ ДИЗАЈН

(51) код по Меѓународната класификација на индустриски дизајн
(11) регистарски број на документот

(51)	(11)
02-02	MK/I/ 20110014
25-02	MK/I/ 20110015
03-03	MK/I/ 20110016
25-02	MK/I/ 20110017
03-03	MK/I/ 20110018
03-03	MK/I/ 20110019
03-03	MK/I/ 20110020
09-01	MK/I/ 20110023
09-01	MK/I/ 20110024

ПРЕГЛЕД ПО НОСИТЕЛИ НА ОБЈАВЕНИ ДИЗАЈНИ

(73) носител на правото на индустриски дизајн
(11) регистарски број на документот
(21) број на пријавата

(73) **Атеље Антонија дооел Скопје**
(11) 00673

БАС Тути Фрути ДООЕЛ
00665
00666

Друштво за производство, трговија и услуги ЛАПЛАСТ-М ДООЕЛ експорт-импорт Скопје
00667
00668
00669
00670
00671
00672

ПРОДОЛЖУВАЊЕ

(111)	(186)
00146	16/01/2017

ПРИЈАВИ НА ТРГОВСКИ МАРКИ

Во согласност со членот 195 од Законот за индустриската сопственост ("Службен весник на Република Македонија", бр. 21/09), Државниот завод за индустриска сопственост ги објавува податоците од пријавите на трговските марки.

Податоците се означени со INID* кодови за трговски марки (WIPO standard ST.60):

(210) Број на пријавата
(220) Датум на поднесување
(230) Датум на изложбено или саемско првенство
(442) Датум на на објавување на пријавата
(300) Право на првенство: датум, држава, број
(731) Подносител: име и адреса
(740) Застапник
(540) Изглед на трговската марка, транскрипција и превод
(591) Назначување на бојата, односно комбинациите на бои
(551) Индивидуална/колективна трговска марка
(510, 511) Броевите на класите по меѓународната класификација на производи и услуги (Ничанска) и список на производите и услугите
(531) Меѓународната класификација на фигуративн елементи на марката (Виенска класификација ВКЛ (6)

* Internationally agreed Numbers for the Identification of Data

(210) **ТМ 2006/873** (220) 30/08/2006
(442) 29/02/2012

(731) **RELIGIOUS TECHNOLOGY CENTER**
1710 Ivar Avenue, Suite 1100, Los Angeles, California, 90028, US

(740) БЕРИН Д.О.О. СКОПЈЕ
ул."Македонија" бр.27/2/22, 1000 Скопје , 1000, Скопје

(540)

ДИЈАНЕТИКА

(551) индивидуална

(510, 511)

кл. **9 -** кинематографски филмови, телевизиски филмови, претходно снимени аудио и видео ленти и претходно снимени аудио и видео касети; компакт дискови; дигитални видео дискови/ дигитални вртливи дискови (ДВД), видео дискови и ласерски дискови (вклучително игла и/или други светло читачи)

кл. **16 -** печатени работи, периодични списанија, книги, инструкциони и наставни материјали, брошури и памфлети

кл. **41 -** образовни, наставни, културни и филозофски услуги

кл. **45 -** советодавни услуги за зголемување на личните способности и духовната свест

(210) **ТМ 2006/877** (220) 30/08/2006
(442) 29/02/2012

(731) **RELIGIOUS TECHNOLOGY CENTER**
1710 Ivar Avenue, Suite 1100, Los Angeles, California, 90028, US

(740) БЕРИН Д.О.О. СКОПЈЕ
ул."Македонија" бр.27/2/22, 1000 Скопје , 1000, Скопје

(540)

СКИЕНТОЛОГИЈА

(551) индивидуална

(510, 511)

кл. **9 -** кинематографски филмови, телевизиски филмови, претходно снимени аудио и видео ленти и претходно снимени аудио и видео касети; компакт дискови; дигитални видео дискови/ дигитални вртливи дискови (ДВД), видео дискови и ласерски дискови (вклучително игла и/или други светло читачи)

кл. **16 -** печатени работи, периодични списанија, книги, инструкциони и наставни материјали, брошури и памфлети

кл. **41 -** образовни, наставни, културни и филозофски услуги

кл. **45 -** советодавни услуги за зголемување на личните способности и духовната свест

(210) **ТМ 2007/324** (220) 13/04/2007
(442) 29/02/2012

(731) **STUDIO MARKETING J. WALTER THOMPSON INTERNATIONAL, SM JWT, MARKETINSKA AGENCIJA, D.O.O.**
Vojkova cesta 50, 1000 Lubjana, SI

(740) БИНПРО ДООЕЛ СКОПЈЕ
ул. ''Ленинова'' бр.15а-13, 1000, Скопје

(540)

STUDIO MARKETING

(551) индивидуална

(510, 511)

кл. **9 -** аудиовизуелни апарати за едукација; оптички компакт дискови; еластични дискети; електронски публикации (се наплатуваат преку телекомуникациски мрежи); електронски табли за рекламирање; филмови (слоеви) со наснимени содржини; флуоресцентни екрани; акустични дискови; холограми; ласери што не се за медицинска употреба; магнетски дискови; магнетски носачи на податоци; магнетски ленти; монитори (компјутерски програми); апарати за наснимување звук; апарати за пренос на звук; апарати за режење (сечење) филмови; апарати за репродукција на звук; апарати за едукација; носачи на звучни записи; оптички носачи на податоци; подлошки за глувче; компјутерски програми (софтвери што се наплатуваат преку мрежи за телекомуникации); регистрирани компјутерски програми; софтвери (регистрирани програми);филмови за наснимување звук; видео касети; видео ленти; апарати и инструменти, научни, поморски, геодетски, фотографски, кинематографски, оптички, за тежинско мерење, за мерење, за сигнализација, за контрола (инспекција), за помош (спасување) и за едукација; апарати и инструменти за пренос, дистрибуција, трансформација, акумулација, регулирање (подесување) или контрола на електричната струја; апарати за наснимување, пренос, репродукција на звук или слики; магнетски носачи на записи; акустични дискови; машини за сметање, опрема за обработка на информациите и компјутери

кл. **16 -** хартиени или картонски преносливи постери; албуми; ленти (прстени) за пури; макети за архитектура; глина за моделирање; гравирани уметнички предмети; гравури; табли (за слики) со или без рамки; часописи, списанија; атласи; билети (карти), клишиња за печатници; селективни календари (на пр. астрономски); карнети; упатствен материјал (освен апарати); каталози; папки за документи; хромолитографски слики; восок за моделирање кој не е за дентална употреба; регистратори (канцелариски материјал); книги; капаци (хартиени); цртежи; шеми; обвивки (хартиени); хартија за завиткување; беџови (хартиени печати-налепници); фотографии; регистри (книги);

формулари; обрасци; географски карти; графички репродукции; графички презентации; таблички за гравирање; поштенски (дописни) картички; публикации; прирачници; џепни книги; материјали за моделарство; материјали за моделирање; тесто за моделирање; црни табли; фотогравури; планови; плочка-секач за хартија (канцелариски материјали); матрици за умножување; проспекти; ревии (списанија); ќесички (пликоа, торби) за пакување (хартиени или пластични); честитки; алманаси; пакувања за шишиња (картонски или хартиени); производи од хартија (за пишување); амбалажи за шишиња (картонски или хартиени); етикети (не се од текстил); самолепливи производи (од хартија); дневници со исцртани ленти; чековни книшки; картички за музички желби; циркуларни материјали; корици за пасоши; печатени производи; фотографии; хартиени производи; материјал за уметници; четки; упатствен или едукативен материјал (освен апарати); пластични производи за завиткување (не спаѓаат во другите класи)

кл. **35 -** реклами; раководење со комерцијални работи; комерцијално управување; канцелариско работење; помош во водење на деловното работење; проекти (помош во водење на деловното работење); деловно информирање; лепење огласи; агенции за комерцијални информации; анализа на цените на трошоците; распределба на рекламни огласи; статистички информации; сметководство; водење книги; проверка на сметките; совети за организација и управување со работата; консултации за кадровски прашања; консултации за управување во областа на деловното работење; рекламна пошта; презентации на производи; разнесување рекламен материјал (флаери, проспекти, печатени материјали, обрасци); распределба на рекламен материјал (флаери, проспекти, печатени материјали, обрасци); помош во управувањето со комерциални или индустриски претпријатија; репродукција на документи; ажурирање на рекламна документација; разнесување (распределба) на обрасци; експертизи во деловното работење; продажба на лицитации; испитување на пазарот; проценки за комерцијални работи; изнајмување рекламен материјал; совети за организација на работата; објавување рекламни текстови; реклами; рекламирање преку радио програми; истражувања во врска со деловното работење; односи со јавноста; рекламирање преку телевизиски програми; транскрипција на соопштенија; уредување излози; агенции за рекламирање; совети за управување во областа на деловното работење; манекенски услуги за рекламни цели или зголемување на продажбата; истражување на пазарот; раководење со информатички системи; професионална консултација за деловно работење; економско прогнозирање; организирање изложби за комерцијални или рекламни цели; информации за деловно работење; испитување (сондажа) на мислењето; изготвување платни листи; регрутирање кадри; изнајмување рекламен простор; продажна промоција (за трети лица); секретарски услуги; утврдување на даночни извештаи; услуги за телефонско јавување (за претплатени лица кои се отсутни); обработка на текст; услуги за претплата на списанија (за трети лица); рекламирање по пат на преписка; професионално управување со работи во областа на уметноста; прибирање податоци во централни компјутерски единици; систематска обработка на податоци во централен компјутерски систем; организирање саеми во комерцијални или рекламни цели; реклама со директен пристап преку мрежи на информатичка технологија; услуги за набавки за трети лица (купување производи и услуги за други претпријатија); пребарување информации во компјутерски системи (за трети лица); изнајмување време за рекламирање преку сите средства за комуникација; услуги на печатени списанија; избор на персонал по пат на психотехнички постапки; услуги за анализа на медиумите за клиенти, особено печатени, аудиовизуелни, електронски или какви било медиуми; систематски анализи на вестите, истражување на информации кај медиумите

кл. **41 -** образование; воспитание (обука); забава; спортски и културни активности; академии (образование); забава; услуги од артисти за спектакли; кинематографски студија, организација на натпревари (образование или забава); едукација по пат на преписка; физичка обука; услуги во рамки на слободното време; забава преку радио програми; објавување текстови (различни од рекламни текстови); образование; продукција на филмови; едукација во областа на гимнастиката; давање книги под наем; објавување книги; монтажа на радио и телевизиски програми; услуги на оркестар; театарски претстави; продукција на спектакли; забава преку телевизиски програми; услуги за клубови (забава или едукација); организација и водење симпозиуми; организација и водење конференции; организација и водење конгреси; информации за образовни предмети; педагошко тестирање; информации во областа на забавата; организација на изложби за културни и едукативни цели; услуги за летни кампови (забава); претставување спектакли; организација на спортски натпревари; планирање приеми (забава); практична обука (демонстрација); услуги за музеи (презентации, изложби); услуги на студија за снимање; информации за активности за рекреација; организација и водење семинари; кампови (обука) за спортско усовршување; организација и водење симпозиуми; продукција на филмови на видео ленти; организација и водење ателјеа за обука; организација на натпревари за убавина; постсинхронизација; организација на балови; организација на спектакли (услуги на импресарио); користење на сали за игри; редакциско уредништво на сценарија; монтажа на видео ленти; електронска публикација на џепни книги и списанија преку централен компјутер; микро-едиција; услуги за нумеричко сликовито излагање; услуги за музичко компонирање; користење електронски публикации достапни преку централен компјутер (не се наплатуваат преку мрежи за телекомуникација); фотографски

репортажи; фотографија; професионална ориентација (совети за образование или воспитание); услуги ма репортери; услуги за превод; филмски записи (снимки) на видео ленти

кл. **42 -** научни и технолошки услуги како и услуги за истражување и проектирање што се однесуваат на истите; услуги за индустриски анализи и истражувања; проектирање и развој на хардверска и софтверска технологија; правни услуги; раководење со авторски права; технички истражувања; услуги за решавање спорови; внатрешно уредување; индустриски модел; проектантски услуги за пакувања; проучување технички проекти; инженеринг; правни истражувања; давање компјутери под наем; компјутерско програмирање; проверка на автентичноста на уметнички дела; изработување (проектирање) софтвер; ажурирање на софтвери; консултации во областа на кмпјутерите; услуги за модни креатори; услуги за уметници во областа на сликарството; отстапување лиценци во областа на интелектуалната сопственост; контрола на квалитетот; давање информатички софтвери под наем; истражување и развој на нови производи (за трети лица); стилизам (индустриска естетика); совети во областа на интелектуалната сопственост; услуги за арбитража; обновување бази на податоци; одржување компјутерски софтвери; анализи за воспоставување компјутерски системи; консултација во областа на заштита на животната средина; урбано планирање; проектирање информатички системи; конверзија на податоци или документи од физички облик (верзија) во електронска верзија; создавање и одржување на веб-страници за трети лица; поставување софтвери; конверзија наподатоци и информатички програми (различни од физичка конверзија)

---

(210) **ТМ 2008/902** (220) 29/07/2008

(442) 29/02/2012

(731) **Research In Motion Limited**
295 Phillip Street; Waterloo, Ontario N2L 3W8, CA

(740) ПЕТОШЕВИЌ ДОО ДРУШТВО ЗА ОСТВАРУВАЊЕ И ЗАШТИТА НА ИНТЕЛЕКТУАЛНА СОПСТВЕНОСТ СКОПЈЕ
п.факс:301,ул.29 Ноември 17-2/3М, 1000 Скопје, 1000 Скопје

(540)

BLACKBERRY STORM

(551) индивидуална

(510, 511)

кл. **6 -** синџирчиња за клучеви; неелектрични кабли и жици од обичен метал; мали метални делови што се користат при изработката на куќиштето на персоналниот компјутер; производи од обичен метал што не се вклучени во другите класи

кл. **9 -** научни, поморски, за испитување, фотографски, кинематографски, оптички, за вагање, за мерење, сигнализација, контрола (надгледување) и апарати и инструменти за спасување и настава; апарати за снимање, пренос и репродукција на податоци, звук или слика, магнетни носачи на податоци, дискови за снимање, машини за сметање, компјутери и опрема за обработка на податоци; компјутерски софтвер; електронски преносливи уреди за безжичен пренос на податоци и/или звучни сигнали; додатна опрема за електронски преносливи уреди за безжичен пренос на податоци и/или звучни сигнали имено батерии, капаци за батерии, прибори за во кола, полначи и подлоги за полначи, слушалки, адаптери, држачи за на работна маса, држачи за електронски уреди, компјутерски кабли; футроли, торбички и футроли; софтвер за компјутерска комуникација за синхронизација, пренос и споделување на податоци, календар, содржина и пораки помегу еден или повеќе електронски преносливи уреди и податоци запишани на или поврзани со компјутер

кл. **11 -** апарати за осветлување

кл. **16 -** печатени материјали, прибор за пишување; лепила

кл. **18 -** кожа и имитации на кожа и производи направени од овие материјали кои не се вклучени во другите класи; чадори, чадори за сонце

кл. **20 -** рамки за слики; производи (кои не се вклучени во другите класи) од дрво, плута, трска, прачка, прачки за плетење, рог, коска, слонова коска, китова коска, школка, ќилибар, седеф, морска пена и замени за сите овие материјали, или од пластика

кл. **21 -** шолји

кл. **25 -** облека, обувки, капи

кл. **28 -** игри и играчки; гимнастички и спортски предмети кои не се вклучени во другите класи; украси за божиќни дрва

кл. **35 -** рекламни услуги; снабдување деловни ифнормации; маркетинг услуги

кл. **37 -** поправка и инсталациски услуги

кл. **38 -** телекомуникација; овозможување интернет пристап; овозможување пристап до електронска база на податоци, овозможување пристап до ГПС навигациски услуги; e-mail услуги; услуги за безжично праќање на податоци, посебно услуги кои му овозможуваат на корисникот да праќа и/или прима пораки преку безжична мрежа на податоци; услуги за безжично еднонасочно или двонасочно повикување преку пејџер; услуги за пренос и прием на звучна комуникација; телекомуникациски консултации, имено обезбедување информации за трета страна за да им помогне во развивањето и интегрирањето на еднонасочната или двонасочната безжична поврзаност на податоци, вклучително и заеднички и домашни/лични податоци и/или гласовна комуникација

кл. **39 -** обезбедување навигациски услуги на ГПС, обезбедување информации поврзани со

патување и транспорт

кл. **41 -** образование; обезбедување обука; забава; спортски и културни активности; информации поврзани со истите; услуги за едукација и обука, имено, часови, семинари и конференции со цел да обезбедат информации на трета страна за да им помогне во употребата на уреди за развивање и поддршка на безжичната поврзаност и софтвер поврзан со безжична поврзаност и компјутерска комуникација

кл. **42 -** научни и технолошки услуги и услуги за истражување и дизајн поврзани со истите; услуги за индустриска анализа и истражување; дизајн и развој на компјутерски хардвер и софтвер; консултантски услуги и услуги за техничка поддршка кои се поврзани со компјутерски хардвер и софтвер, телекомуникациски услуги и услуги на ГПС; услуги за техничка поддршка, имено, обновување и одржување на компјутерски софтвер и програми за поддршка на отстранувањето дефекти за дијагноза и решавање на проблеми поврзани со уреди за безжична поврзување и со компјутерски софтвер и хардвер

кл. **45 -** лиценцирање на компјутерски софтвер

---

(210) **ТМ 2008/903** (220) 29/07/2008

(442) 29/02/2012

(731) **Research In Motion Limited**
295 Phillip Street; Waterloo, Ontario N2L 3W8, CA

(740) ПЕТОШЕВИЌ ДОО ДРУШТВО ЗА ОСТВАРУВАЊЕ И ЗАШТИТА НА ИНТЕЛЕКТУАЛНА СОПСТВЕНОСТ СКОПЈЕ
п.факс:301,ул.29 Ноември 17-2/3М, 1000 Скопје, 1000 Скопје

(540)

STORM

(551) индивидуална

(510, 511)

кл. **9 -** научни, поморски, за испитување, фотографски, кинематографски, оптички, за вагање, за мерење, сигнализација, контрола (надгледување) и апарати и инструменти за спасување и настава; апарати за снимање, пренос и репродукција на податоци, звук или слика, магнетски носачи на податоци, дискови за снимање, машини за сметање, компјутери и опрема за обработка на податоци; компјутерски софтвер; електронски преносливи уреди за безжичен пренос на податоци и/или звучни сигнали; додатна опрема за електронски преносливи уреди за безжичен пренос на податоци и/или звучни сигнали имено батерии, капаци за батерии, прибори за во кола, полначи и подлоги за полначи, слушалки, адаптери, држачи за на работна маса, држачи за електронски уреди, компјутерски кабли; футроли, торбички и футроли; софтвер за компјутерска комуникација за синхронизација, пренос и споделување на податоци, календар, содржина и пораки помегу еден или повеќе електронски преносливи уреди и податоци запишани на или поврзани со компјутер

кл. **37 -** поправка и инсталациски услуги

кл. **38 -** телекомуникација; овозможување интернет пристап; овозможување пристап до електронска база на податоци, овозможување пристап до ГПС навигациски услуги; e-mail услуги; услуги за безжично праќање на податоци, посебно услуги кои му овозможуваат на корисникот да праќа и/или прима пораки преку безжична мрежа на податоци; услуги за безжично еднонасочно или двонасочно повикување преку пејџер; услуги за пренос и прием на звучна комуникација; телекомуникациски консултации, имено обезбедување информации за трета страна за да им помогне во развивањето и интегрирањето на еднонасочната или двонасочната безжична поврзаност на податоци, вклучително и заеднички и домашни/лични податоци и/или гласовна комуникација

кл. **39 -** обезбедување навигациски услуги на ГПС; обезбедување информации поврзани со патување и транспорт

кл. **41 -** образование; обезбедување обука; забава; спортски и културни активности; информации поврзани со истите; услуги за едукација и обука, имено, часови, семинари и конференции со цел да обезбедат информации на трета страна за да им помогне во употребата на уреди за развивање и поддршка на безжичната поврзаност и софтвер поврзан со безжична поврзаност и компјутерска комуникација

кл. **42 -** научни и технолошки услуги и услуги за истражување и дизајн поврзани со истите; услуги за индустриска анализа и истражување; дизајн и развој на компјутерски хардвер и софтвер; консултантски услуги и услуги за техничка поддршка кои се поврзани со компјутерски хардвер и софтвер, телекомуникациски услуги и услуги на ГПС; услуги за техничка поддршка, имено, обновување и одржување на компјутерски софтвер и програми за поддршка на отстранувањето дефекти за дијагноза, и решавање на проблеми поврзани со уреди за безжична поврзување и со компјутерски софтвер и хардвер

кл. **45 -** лиценцирање на компјутерски софтвер

---

(210) **ТМ 2008/1001** (220) 07/08/2008

(442) 29/02/2012

(731) **ОВЕРНЕТ ДМД**
ул.Козара 68 1/3, 1000 Скопје, МК

(540)

(591) сина и сива

(531) 26.01.19;26.13.01

(551) индивидуална

(510, 511)

кл. **9 -** апарати и инструменти, научни, поморски, геодетски, фотографски, кинематографски, оптички, за мерење, сигнализација, проверка (контрола), спасување и настава, апарати и инструменти за спроведување, вклучување и исклучување, трансформирање, акумулирање, регулирање или контролирање на струја, апарати за снимање, пренос или репродукција на звук или слика, магнетски носачи на податоци, дискови за снимање, автоматски машини и механизми за апаратите што се активираат со парички, регистарски каси, машини за сметање, опрема за обработка на податоци и компјутери, апарати.за гаснење пожар кл. 35 рекламирање, водење на работењето, управување со работата, канцелариски работи

кл. **37 -** градежни консгрукции, поправки, инсталациски услуги

кл. **38 -** телекомуникации

кл. **40 -** обработка на материјали

кл. **41 -** образовни услуги, обука, забава, спортски и културни активности

кл. **42 -** научни и технолошки услуги и истражување и планирањето поврзано со нив; индустриски анализи и истражувачки услуги, изработка и развој на комјутерски хардвер и софтвер

---

(210) **ТМ 2008/1348** (220) 25/09/2008

(442) 29/02/2012

(731) **Друштво за туризам и услуги ВИСИТ МАЦЕДОНИА ДООЕЛ Скопје**
ул. Невеска бр. 2/4-6 Скопје, МК

(540)

(591) црвена и бела

(531) 24.15.21;27.05.24

(551) индивидуална

(510, 511)

кл. **39 -** транспортни услуги и организирање патувања

---

(210) **ТМ 2009/735** (220) 22/07/2009

(442) 29/02/2012

(731) **Друштво за консалтинг, маркетинг, трговија и услуги ФИЛИП ВТОРИ КОНСАЛТИНГ ДООЕЛ, Скопје**
ул. Вељко Влаховиќ бр. 1А, 1000 Скопје, МК

(540)

(591) црна, златножолта и црвена

(531) 01.03.12;02.09.01

(551) индивидуална

(510, 511)

кл. **16 -** весници, печатени изданија (списание, публикации)

кл. **35 -** изнајмување рекламен простор, објавување реклами, текстови, огласување рекламирање, пропагандни дејствија, рекламирање по пат на радио и тв

кл. **41 -** образовни услуги, обуки, културни активности, онлајн објава на списание

---

(210) **ТМ 2009/1149** (220) 20/11/2009

(442) 29/02/2012

(731) **Burger King Corporation**
5505 Blue Lagoon Drive, Miami, Florida 33126, US

(740) ПЕТОШЕВИЌ ДОО ДРУШТВО ЗА ОСТВАРУВАЊЕ И ЗАШТИТА НА ИНТЕЛЕКТУАЛНА СОПСТВЕНОСТ СКОПЈЕ
п.факс:301,ул.29 Ноември 17-2/3М, 1000 Скопје, 1000 Скопје

(540)

LONG CHICKEN

(551) индивидуална

(510, 511)

кл. **29 -** пилешко месо; екстракти од пилешко месо; конзервирано, сушено и готвено овошје и зеленчук; желе, џемови, овошни сосови; јајца, млеко и млечни производи; масла и масти за јадење

кл. **30 -** кафе, чај, какао, шеќер, ориз, тапиока, саго, замена за кафе; брашно и препарати направени од жита, леб, колач и слатки, сладолед; мед, меласа; квасец, прашок за печење; сол, сенф; оцет, сосови (мирудии); мирудии; мраз

кл. **43 -** услуги за обезбедување храна и пијалоци; привремено сместување

---

(210) **ТМ 2010/448** (220) 15/04/2010

(442) 29/02/2012

(731) **MIRATO S.P.A.**
S. da Provinciale Est Sesia, 28064 Landiona, Novara, IT

(540)

H 10

(551) индивидуална

(510, 511)

кл. **5 -** инсектициди, препарати за уништување штетници

кл. **35 -** услуги при продажба на мало и големо со инсектициди

(210) **ТМ 2010/861** (220) 26/07/2010
(442) 29/02/2012

(731) **СЗД Електролукс-Палензовски Димче Битола Ул. Браќа Мингови бр. 18 Битола, МК**

(540)

FESTO

(591) сина и бела

(531) 27.05.01

(551) индивидуална

(510, 511)

кл. **11 -** производство на суви и водени електрични греачи за бојлери, ТА печки, електрични шпорети, разни видови фурни, парни котли, радијатори, машини за перење, скари, фенови, тостери, кафемати, пегли, калорифери, термо печки, греачи за печки за пица, бурек, гиро, патронски греачи, флексибилни греачи за олуци и подно греење, греачи од кантал и други видови греачи по порачка, за апарати за домаќинството и индустријата; производство на калорифери-тајфуни

кл. **17 -** производство на гумени производи: магнетни гуми за врати за фрижидери, црева и останати гумени делови за сите видови машини за перење, дихтунзи за сите видови на електрични греачи, мембрани, гумирање на валци и гумени производи за индустриска употреба

кл. **21 -** четки за домаќинството; четки за индустријата; четки и валци со различни големини; четки за дрвна индустрија; прибор за чистење оружје и алати; индустриски четки за специјална примена; четки за фино полирање; специјални четки; метална галантерија; рачни жичани-челични четки; жичани-челични четки за чистење оџаци и цевки; машински жичани-челични четки; четкички за сите типови на апарати за домаќинството и четкички за разни потреби во индустријата; графитни четкички; држачи за четкички; графитни ламели; кружно лизгачки прстени; бакарни електро конектори; графитни лежишта и затки; четкички за сува и влажна околина

кл. **35 -** услуги при продажба на мало и големо со сите видови греачи за домаќинство и индустрија, VRV системи за вентилација, калорифери-тајфуни, воздушни завеси, клима уреди, професионална опрема за кујни, ресторани и хотели; четки за домаќинството; четки за индустријата; четки и валци со различни големини; четки за дрвната индустрија; прибор за чистење оружје и алати; индустриски четки за специјална примена; четки за фино полирање; специјални четки; метална галантерија; рачни жичани-челични четки; жичани-челични четки за чистење оџаци и цевки; машински жичани-челични четки; четкички за сите видови апарати за домаќинството и четкички за разни потреби во индустријата; графитни четкички; држачи за четкички; графитни ламели; кружно лизгачки прстени; бакарни електро конектори; графитни лежишта и затки; четкички за сува и влажна околина; магнетни гуми за врати за фрижидери, црева и останати гумени делови за сите видови машини за перење, дихтунзи за сите видови електрични греачи, мембрани, гумирање валци и гумени производи за индустриска употреба

кл. **37 -** поправки, инсталациски услуги

(210) **ТМ 2010/865** (220) 27/07/2010
(442) 29/02/2012

(731) **ДТПУ МКХОСТ ДООЕЛ увоз-извоз Куманово ул. Октомвриска Револуција бр. 13/1-6, Куманово, МК**

(540)

mkhost

(591) сина, црна и бела

(531) 26.02.01;26.15.09

(551) индивидуална

(510, 511)

кл. **38 -** телекомуникации

(210) **ТМ 2010/884** (220) 29/07/2010
(442) 29/02/2012

(731) **Deutsche Telekom AG Friedrich-Ebert-Allee 140, 53113 Bonn, DE**

(740) ЖИВКО МИЈАТОВИЌ АНД ПАРТНЕРС ДООЕЛ СКОПЈЕ
Ул. Даме Груев бр. 3/2-11 1000 Скопје

(540)

TELEKOM ACADEMY

(551) индивидуална

(510, 511)

кл. **9 -** апарати и иструменти научни, поморски, геодетски, фотографски, кинематографски, оптички, за вагање, мерење, сигнализација, контрола (инспекција), спасување и настава; апарати и инструменти за спроведување, прекинување, трансформација, акумулација, регулирање или контрола па електгрична енергија; апарати за снимање, пренос, обработка и репродукција па звук, слика или податоци; магнетни носачи на податоци; автоматски машини и механизми за апарати кои се покренуваат со кованица или жетон; сметачки машини, опрема за обработка на податоци и компјутери; снимени и несиимени носачи иа податоци од сите врсти (кои се вклучени во класата 9); компјутерски програми (сочувани); податоци снимени во елсктронска форма (кои можат да се превземаат); електронски публикации (кои можат да сс превземаат)

кл. **16** - печатен материјал; фотографии;

канцелариски материјал (освен мебел); материјали за обука и иастава (освен апарати)

кл. **35 -** услуги на огласување; услуги на водење работи; деловно управување; собирање, систематизација, составување и стручна деловна анализа на податоци и информации во компјутерска база на податоци; малопродажни услуги (исто така по пат на интернет и други комуникациски мрежи) во врска со класите 9 и 16

кл. **41 -** услуги на образование, услуги на усовршување, забава, спортски и културни активности

(210) **ТМ 2010/1117** (220) 07/10/2010
(442) 29/02/2012

(731) **Индустрија за млеко, млечни производи и сокови АД «МЛЕКАРА БИТОЛА», ул. Долнооризарски пат бб, 7 000 Битола, МК**

(740) АГЕНЦИЈА ЗА ИНТЕЛЕКТУАЛНА СОПСТВЕНОСТ АРТПИЦК ДООЕЛ СКОПЈЕ
ул. Јосиф Јосифовски Свештарот бр.39/28, 1000, Скопје

(540)

PRIRODATA NA DLANKA

(551) индивидуална

(510, 511)

кл. **29 -** млеко и млечни производи, масла и масти за јадење

кл. **30 -** какао, сладолед

кл. **32 -** безалкохолни пијалоци, пијалаци од овошје и овошни сокови, сирупи и други препарати за производство на пијалаци

кл. **35 -** огласување, водење на работење, управување со работи, канцелариски работи

кл. **39 -** транспортни услуги, пакување и складирање стока

кл. **43 -** услуги на подготвување храна и пијалаци

(210) **ТМ 2010/1258** (220) 17/11/2010
(442) 29/02/2012

(731) **Друштво за производство, промет и услуги ЦУСПИС ДООЕЛ Скопје ул.Елисие Поповски Марко бр.4, МК**

(740) НОШПАЛ БОРИС, адвокат
Ул. ''Љубљанска'' бб, 1000 Скопје, 1000, Скопје

(540)

MEDICUS.NET

(551) индивидуална

(510, 511)

кл. **35 -** огласување; водење на работење; управување со работи; канцелариски работи

кл. **42 -** научни и технолошки услуги и истражувања и планирања кои се однесуваатна истите; услуги за индустриски анализи и истражувања; проектирање и развој на компјутерски хардвер и софтвер

(210) **ТМ 2010/1400** (220) 13/12/2010
(442) 29/02/2012

(731) **ДПТУ «БАСАДО» бул. Јане Сандански 12/2/5, 1000 Скопје, МК**

(540)

(591) бела, црна и црвена

(531) 03.07.07

(551) индивидуална

(510, 511)

кл. **43 -** услуги за подготвување храна и пијалаци

(210) **ТМ 2010/1407** (220) 13/12/2010
(442) 29/02/2012

(731) **Скопски Саем ДОО Скопје ул.Беласица 2, 1000 Скопје, МК**

(740) БЕРИН Д.О.О. СКОПЈЕ
ул.''Македонија'' бр.27/2/22, 1000 Скопје , 1000, Скопје

(540)

ТРАВЕЛ МАРКЕТ

(591) бела и сина

(531) 27.05.01

(551) индивидуална

(510, 511)

кл. **35 -** водење дејност (служби за давање совети за водење одделни дејности), дејности (консултации за водење на дејностите), дејности (професионални консултации), демонстрација на производи, изложби (организирање на изложби) во комерцијални и рекламни цели, изнајмување рекламен простор, јавно мислење (испитување на јавното мислење), манекени (манекенски услуги) во рекламни промовирачки цели на продажбата, објавување рекламни текстови, обработка на текстови, огласување и рекламирање, организирање дејности (советување за организирање на дејностите), организирање на изложби, плакатирање и огласување, промоција (продажба за трето лице), пропагандни дејности, проучување на пазарот (маркетинг), рекламна документација (уредување на рекламна документација), рекламна хроника, рекламни агенции, рекламни огласи (ширење на рекламните огласи), водење на комерцијални работи, комерцијална администрација, канцелариски работи, ширење рекламен материјал/трактати, проспекти, печатени примероци/

кл. **41 -** забава, спортски и културни активности, дискотеки (услуги на дискотеките), забавни

паркови, изложби (организирање изложби) во културни или воспитни цели, клубови (услуги на клубови) /забава/, конгреси (организирање и водење конгреси), модни агенции за уметници, музејски услуги /презентација, изложби/, објавување текстови /текстови кои не се рекламни/, планирање приеми /забава/, практично обучување /демонстрирање/, приредби (одржување приредби), разговори (организирање и водење на разговори), разонода, семинари (организирање и водење семинари), симпозиуми (организирање и водење симпозиуми), слободно време (услуги врзани за исполнување на слободното време), организирање саемски манифестации, приредби, изложби

кл. **43 -** услуги за подготвување храна и пијалаци, привремено сместување, бар (барски услуги), кафеани, кафетерии, изнајмување простори за состаноци, изнајмување привремени сместувања (резервирање на привремените сместувања), ресторани, ресторани за брзо и постојано послужување (шанк-барови), ресторани за самопослужување

---

(210) **ТМ 2010/1454** (220) 22/12/2010
(442) 29/02/2012

(731) **Осман Салиу and Ахмет Салиу**
ул.Љуботенска бр.56, Тетово, МК and с.Мала Речица бб, Мала Речица, МК

(740) АГЕНЦИЈА ЗА ИНТЕЛЕКТУАЛНА СОПСТВЕНОСТ АРТПИЦК ДООЕЛ СКОПЈЕ
ул. Јосиф Јосифовски Свештарот бр.39/28, 1000, Скопје

(540)

(591) темно и светло кафена

(531) 08.01.21

(551) индивидуална

(510, 511)

кл. **30 -** чоколада, производи од чоколада, слаткарски производи, слаткарски производи од шеќер, бонбони; пекарски производи, слатки; бисквити, торти, колачиња, обланда, карамели

---

(210) **ТМ 2011/99** (220) 11/02/2011
(442) 29/02/2012

(731) **JOHNSON & JOHNSON (a corporation organized and existing under the laws of the State of New Jersey)**
ONE JOHNSON & JOHNSON PLAZA, NEW BRUNSWICK, NEW JERSEY, 08933, US

(740) БИНПРО ДООЕЛ СКОПЈЕ
ул. "Ленинова" бр.15а-13, 1000, Скопје

(540)

CLEAN & CLEAR

(551) индивидуална

(510, 511)

кл. **3 -** не -медицинска козметика; балзами за усни, сјајови за усни и прашоци

---

(210) **ТМ 2011/104** (220) 11/02/2011
(442) 29/02/2012

(731) **Друштво за телекомуникациски услуги ВОРЛД ТЕЛЕКОНЕКТ ИНТЕРНАЦИОНАЛ МАКЕДОНИЈА ДОО Скопје**
ул. Пиринска бр. 23, 1000 Скопје, МК

(740) НОШПАЛ БОРИС, адвокат
Ул. «Љубљанска" бб, 1000 Скопје, 1000, Скопје

(540)

INDIVIDUA

(551) индивидуална

(510, 511)

кл. **3 -** средства за белење и други супстанции за перење, препарати за чистење, полирање, триење и нагризување, сапуни, парфимерија, етерични масла, козметички производи, лосиони за коса, препарати за нега на забите

кл. **9 -** апарати и инструменти: научни, поморски, геодетски, фотографски, кинематографски, оптички, за вагање, за мерење, сигнализација, контрола (инспекција), спасување и настава; апарати и инструменти за спроведување, вклучување, трансформирање, акумулирање, регулирање или контролирање на електрицитетот; апарати за снимање, пренос и репродукција на звук или слика, магнетски носачи на податоци, дискови за снимање, автоматски машини и механизми за апаратите што се активираат со монети или жетони, регистар каси, машини за сметање и опрема за обработка на податоци и компјутери, апарати за гаснење пожар

кл. **16 -** хартија, картон и производите од нив што не се опфатени со другите класи, печатени работи, книговезнички материјал, фотографии, канцелариски материјал, лепила за канцелариска и куќна употреба; материјали кои ги користат уметниците, сликарски четки, машини за пишување и канцелариски прибор (освен мебелот); материјали за обука и настава (освен апарати); пластични материјали за пакување што не се опфатени во другите класи; печатарски букви, клишиња

кл. **18 -** кожа и имитација на кожа и производите од нив што не се опфатени со другите класи, кожа од животни, куфери и патни торби, чадори за дожд и за сонце и стапови за одење, камшици и сарачки производи

кл. **20 -** мебел, огледала, рамки за слики, производи од дрво, плута, трска, рогозина, врбови прачки, рогови, коски, слонова коска, китови коски, школки, килибар, седеф, морска пена и замена на сите тие материјали или од пластика

кл. **24 -** текстил и текстилни производи, што не се опфатени со другите класи, покривки за кревети и маси

кл. **25 -** облека, обувки и капи

кл. **28 -** игри и играчки, производи за гимнастика и спорт што не се опфатени со другите класи, украси за елка

кл. **29 -** месо, риба, живина и дивеч, месни преработки, конзервирано, смрзнато, сушено и варено овошје и зеленчук, желе, џемови, компоти, јајца, млеко и млечни производи, масла и масти за јадење

кл. **30 -** кафе, чај, какао, шеќер, ориз, тапиока, саго, замена за кафе; брашно и производи од жита, леб, производи од тесто и слатки, сладолед; мед, меласа; квасец, прашок за печење, сол, сенф; оцет, сосови (како мирудии); мирудии; мраз

кл. **32 -** пиво, минерална и сода вода и други безалкохолни пијалоци, пијалоци од овошје и овошни сокови, сирупи и други препарати за производство на пијалоци

кл. **33 -** алкохолни пијалаци (освен пиво)

кл. **34 -** тутун, производи за пушачите, кибрит

кл. **35 -** огласување; водење на работење; управување со работи; канцелариски работи

кл. **36 -** осигурување; финансиски работи; монетарни работи; работи поврзани за недвижен имот

кл. **38 -** телекомуникации

кл. **39 -** транспортни услуги; пакување и складирање стока; организирање патувања

кл. **41 -** образовни услуги; подготвување на наставата; забава; спортски и културни активности

кл. **42 -** научни и технолошки услуги и истражувања и планирања кои се однесуваат на истите; услуги за индустриски анализи и истражувања; проектирање и развој на компјутерски хардвер и софтвер

кл. **43 -** услуги за подготвување храна и пијалаци; привремено сместување

---

(210) **ТМ 2011/282** (220) 25/03/2011
(442) 29/02/2012

(731) **„Ателје Антонија» ДООЕЛ**
Бул.„Јане Сандански" бр.70 лок15, Скопје, МК

(540)

(591) бела, црна, малина-црвена и сива

(531) 27.05.13

(551) индивидуална

(510, 511)

кл. **25 -** облека, обувки и капи

кл. **26 -** тантели, везови, панделки и гајтани, петлици, копци, закачки и окца, топуски и прекривачи, видни тапети (не се од текстил)

кл. **41 -** образовни услуги, обука, забав, спортски и културни активности

---

(210) **ТМ 2011/362** (220) 18/04/2011
(442) 29/02/2012

(731) **Lutariko DOOEL Skopje**
ul.Borka Talevski br.15, lokal 1, MK

(540)

(591) портокалова-црвена, сива и црна

(531) 07.01.19;20.07.02

(551) индивидуална

(510, 511)

кл. **35 -** рекламирање; водење на работењето; управување со работата; канцелариски работи

кл. **36 -** осигурување; финансиски работи; монетарни работи; работи поврзани за недвижен имот

кл. **37 -** градежни конструкции; поправки; инсталациски услуги

---

(210) **ТМ 2011/363** (220) 19/04/2011
(442) 29/02/2012

(731) **ViR 1898 d.d.,**
Skoljic 16, HR-51000 Rijeka, HR

(740) ТОНИ МЛАДЕНОВСКИ
Ул. "Илинденска" 2/ 13, 1400, Велес

(540)

(591) портокалова, жолта и сина

(531) 25.01.19;25.01.25;27.07.25

(551) индивидуална

(510, 511)

кл. **29 -** месо, риба, живина и дивеч; месни екстракти; конзервирано , сушено и варено овошје и зеленчук; желиња, мармалади и компоти; јајца, млеко, млечни производи; масла и масти за јадење

кл. **30 -** кафе, чај, какао, шеќер, ориз, тапиока, саго, замена за кафе; брашно и производи од жито, леб, слатки, бонбони, сладолед; мед, сируп од меласа; квасец, прашок за пециво, сол, сенф, оцет, мирудии, мраз за ладење

кл. **32 -** пиво; минерални и газирани води и останати безалкохолни пијалоци: овошни сокови и напивки; сирупи и други препарати за подготвување напивки

(210) **ТМ 2011/367** (220) 20/04/2011
(442) 29/02/2012

(731) **BERLIN-CHEMIE AG,**
Glienicker Weg 125, D-12489 Berlin, DE

(740) БИНПРО ДООЕЛ СКОПЈЕ
ул. "Ленинова" бр.15а-13, 1000, Скопје

(540)

MIG

(551) индивидуална

(510, 511)

кл. **5 -** фармацевтски производи; диететски супстанции прилагодени за медицинска употреба

(210) **ТМ 2011/372** (220) 21/04/2011
(442) 29/02/2012

(731) **ДППУ НИКЕКС Николајчо ДООЛ увоз-извоз Скопје**
ТЦ Беверли Хилс 1 кат лок.34а, Скопје, МК

(540)

NIKEX

(591) бела и сина

(531) 27.05.21;27.05.24

(551) индивидуална

(510, 511)

кл. **35 -** услуги за продажба на големо и мало

кл. **43 -** услуги за подготвување храна и пијалоци, привремено сместување, туристички агенции

(210) **ТМ 2011/378** (220) 21/04/2011
(442) 29/02/2012

(731) **Sanrio Company, Ltd.**
1-6-1, Osaki, Shinagawa-ku, Tokyo, JP

(740) Адвокатско друштво ПОЛЕНАК
ул. '«Орце Николов» 98, 1000, Скопје

(540)

HELLO KITTY

(551) индивидуална

(510, 511)

кл. **3 -** средства за белење и други препарати за перење; чистење, полирање, препарати за триење и нагризување; сапуни; парфимерија; есенцијални масла, козметички производи, лосиони за коса, пасти за заби, прибор за лична хигиена; препарати за нокти; производи и препарати за нега и чистење на косата и кожата; лепила за козметички цели; лосиони за после бричење; антиперспиранти; антистатични препарати за цели на домаќинството; аромати; кора од дрво квилаја за миење; соли за капење, козметички препарати за капење; маски за разубавување; соли за белење; сода за белење; плавила за перење алишта; бои - хемиски средства за освежување на боите што се користат во домаќинството [перење алишта]; бои- препарати за отстранување; козметички прибор; козметички препарати за слабеење; козметички производи за животни; памучни стапчиња за козметичка употреба; вата за козметичка употреба; козметички креми; креми за белење на кожата; креми за кожени производи; одмастувачи; полирање вештачки вилици; препарати за чистење вештачки вилици; дезодоранси; детергенти; козметички бои; колонска вода, тоалетна вода; крем за коса; гел за коса; шампони; балсам за коса и препарати за навлажнување на косата; парфеми; кармини; креми и лосиони за лице и кожа; вештачки нокти; полирање на ноктите и лакови и разредувачи; заштита од сонце; производи за белење [деколоранти] за козметичка употреба; ароми за слатки [есенцијални масла]; млеко за чистење за тоалетна употреба; козметички производи за веѓи; моливчиња за веѓи; омекнувач за ткаенини [што се користат за перење]; вештачки трепки; восок за под; бои за коса; спрејови за коса; производи за виткање коса; белило за алишта; прозиводи за киснење алишта; производи за штиркање; лосиони за козметичка употреба; шминка; пудра за шминкање; производи за шминкање; производи за отстранување на шминката; маскара; раствори за уста што не се за медицинска употреба; производи за нега на ноктите; козметички моливчиња; политура за мебел и подови; брилијантин за козметичка употреба; производи за кадење [мириси]; камен од пемза; ткаенина за стружење; хартија за стружење; мирилзливо дрво; шампони за домашни миленичиња; креми за чевли; сјај за чевли; восок за чевли; производи за измазнување [штиркање]; сапуни за освежување текстил; скробен сјај за перење алишта; производи за сончање; шамичиња натопени со козметички лосиони; препарати за отстранување лак; восок за депилација; восок за алишта; восок за полирање; восок за кожа; производи за депилација; желе (нафтено желе) за козметичка употреба; декоративни цртежи за козметичка употреба; [мирилзливи стапчиња, [страк кинески темјан]; мириси] сите вклучени во класата 3

кл. **4 -** индустриски масла и масти; мазива, соединенија за собирање прав со навлажнување и врзување; горива (вклучително и течни горива за мотори) и осветлување; свеќи, фитили; свеќички за новогодишни елки; производи за отстранување прав; маст за ремени; маст за чизми; маст за кожа; маст за чевли; фитили за ламби; ноќно светло [свеќи]; производи против лизгање за ремени; масла за заштита на кожа; масла за слики; дрвца за палење; смеси за врзување на правот за чистење; фитили за свеќи; дизел гориво; газолин; керозин; бензин; сите вклучени во класата 4

кл. **5 -** фармацевтски, ветеринарни и хигиенски производи; диететски супстанции прилагодени за медицинска употреба, храна за бебиња; фластери; материјали за преврзување; материјал

за пломбирање, забарска смола; дезинфекциони средства; препарати за уништување штетници; фунгициди, хербициди; апсорбирачки памук; апсорбирачка ; лепливи ленти за медицинска употреба; лепливи фластери; лепливи ленти за медицинска употреба; производи за освежување на воздухот; производи за прочистување на воздухот; албуминизирана храна за медицинска употреба; албуминизирано млеко за медицинска употреба; средства за миење на животните; антисептички памук; балзами за медицинска употреба; хигиенски завои; завои за менструација; завои за преврзување; терапевтски препарати за бањи; медицински производи за бањи; соли за бањи за медицинска употреба; кислородни бањи; соли за бањи со минерална вода; појаси за хигиенски влошки [крпи]; белегзии за медицинска употреба; влошки за дојки; бонбони за медицинска употреба; капсули за лекови; капсули за фармацевтска употреба; гуми за џвакање за медицинска употреба; колани за врат за животни против паразити; шеќер за медицинска употреба; препарати за дезинфекција, плакање, чување и чистење на контактни леќи; средство за подмачкување и раствори за употреба на контактни леќи; хемиски производи за контрацепција; лекови за плускавици; прстени за плускавци на стапалата; памук за медицинска употреба; хируршки завои фластери за медицинска употреба; фармацевтски производи против првут; дезодоранси; детергенти за медицинска употреба; диететски пијалаци за медицинска употреба; диететски прехрамбени производи; диететски супстанции; дезинфекциони средства за хигиенска употреба; лосиони за кучиња; производи за миење на кучиња; средства за одбивање на кучиња; медицински напивки; средство за миење на очите; кутии за прва помош [полни]; лепила за фаќање муви; хартија за фаќање муви; средства за уништување муви; лепила за муви; лекови против потење на стапалата; медицинска газа за завои; гермициди; кедрово дрво за одбивање на инсекти; масла за медицинска употреба; медицински инфузии; средства за уништувње инсекти; инсектициди; нафтено желе за медицинска употреба; гаќи за менструација; хигиенски гаќи; млеко во прав [за бебиња]; лактоза за медицинска употреба; шамичиња натопени со фармацевтски лосиони; лосиони за ветеринарна употреба; таблетки за лижење; млеко од слад за медицинска употреба; медицински алкохол; лековити билки; лековити масла; медицински чај; медицински торби [преносливи] [полни]; лекови за луѓе; влошки за менструација; тампони за менструација; ментол; масти за медицинска употреба; минерални додатоци на храна; хартија против молци; средства против молци; средства за плакнење уста; кал за бањи; хигиенски влошки [крпи]; лисици за медицинска употреба; хигиенски гаќи; хигиенски шамичиња; хигиенски влошки; хигиенски гаќи; хигиенски гаќи за впивање, инконтиненција; влошки за гаќи; паразитициди; капсули за фармацевтска употреба; хемиски производи за дијагностицирање бременост; чај за слабеење за медицинска употреба; средства против потење; матична млеч [за медицинска употреба]; хигиенски крпи; фармацевтски производи за нега на кожа; мирисливи соли; производи за стерилизација; медицински масти против изгореници од сонце; производи против изгореници од сонце за фармацевтска употреба; сирупи за фармацевтска употреба; витамински производи; стапчиња обложени со памук за козметичка употреба; лосиони за сонце; топли облоги; облоги; топли облоги и/или облоги за намалување на телесната температура или за олеснување на треска или главоболка; завои [медицински]; лекови за медицинска употреба; антипиретици; билни чаеви; топли облоги од синап; медицински препарати за слабеење; сите вклучени во класата 5

кл. **8 -** рачни алати и направи (за рачна употреба); прибор за јадење; ладно оружје; жилети; машинки за потстрижување брада; отворачи за шишиња; отворачи за конзерви; кутии за брич; клешти за кутикули; пинцети за кутикули; ножеви; алати за сечење; направи за претурање течности; машинки за депилација; врезник; грицкалки за нокти [електрични и неелектрични]; екстрактор за нокти; полирање нокти; вилушки; градинарски алати; инструменти за потстрижување коса за лична употреба; рачни направи за виткање коса; пинцети за отстранување влакна; секирчиња за мраз; пилички за резбарење; ножеви; градинарски ножици за поткастрување трева; кожени ремени; ремени за кревање тегови; турпии за нокти; електрични турпии за нокти; цртачи за нокти; турпии за игли; иглени дупчалки; дупчалки за нумерирање; кршалки за ореви што не е од благородни метали; отворачи за остриги; прибор за педикир; апарати за уништување растителни паразити; жилети за бричење; ремени за бричење; жилети; електрични и неелектрични ножици; алати за острење; лажици; рапрскувачи; алатки за втиснување (рачни алати); фаќалки за шеќер; сервис за јадење; отворачи за конзерви; ножеви за сечење месо и зеленчук; ножеви; рендиња и машини за сечење и делови и прибор за тоа; градинарски ножици за кроење; железа за калапи; клешти за виткање; прибор за маникирање; кутии за прибор за бричење; пинцети; црпалки за вино; [направи за сечење јајца [неелектрични]]; апарати за сечење сирење [неелектрични]; ножеви за пици [не електрични]; чекани; виткачи на трепки; златен и сребрен прибор (прибор за јадење, вилушки и лажици); сите вклучени во класата 8

кл. **9 -** научни; наутички, геодетстки, електрични, фотографски, кинематографски, оптички апарати и иснтрументи, апарати и инструменти за мерење на тежина, мерење, сигнализирање, проверка (контрола), апарати и инструменти за спасување и обучување; апарати за снимање, пренос или репродукција на звук или слика; магнетски носачи на податоци, дискови за снимање; автоматски машини и механизми за апаратите што се активираат со жетони; регистарски каси, машини за сметање, опрема за обработка на податоци и компјутери, апарати за гаснење пожар; сметалки; електрични направи за привлекување и уништување инсекти; аудиовизуелни направи

за настава; батерии; кутии за батерии; полначи за батерии; двогледи; калкулатори; камери; кинематографски камери; делови и прибор за тоа; леќи за камери; мерачи на капацитет; анимирани цртани филмови; касетофони; синџирчиња за очила; кинематографски филмови [експозиционирани]; апарати за регистрирање на времето; компакт диск плеери; компакт дискови [аудио-видео]; компакт диск [меморија само за читање]; компјутерски оперативни програми, снимени; комјутерски програми; компјутерски софтвер [снимен]; компјутери; печатари за користење со компјутери; контејнери за контактни леќи; опрема за обработка на податоци; кројачки иснтрументи за мерење; електрични ѕвона за врата; џебни електронски апарати за преведување; апарати за гаснење пожар; филмови, експозиционирани; противпожарни аларми; рефлектори; рамки за фотографски слајдови; апарати за играње игри приспособени за употреба со надворешен екран или монитор; витлери со електрично загревање; апарати за регулирање топлина; џубокси; оптички леќи; апарати за вагање; појаси за спасување; пливки за спасување; елеци за спасување; сплавови за спасување; електрични брави; магнетски носачи на податоци; магнетски кодирани картички; магнетски енкодери; магнети; лупи; електрични уреди за отстранување шминка; апарати, уреди и инструменти за мерење; микрофони; микроскопи; неонски натписи; лаптоп компјутери; електронкси пенкала; фонографски плочи; фотокопири; џебни калкулатори; апарати за проекција; екрани за проекција; радија; грамофони; апарати за далечинско управување; ленири [иснтрументи за мерење]; ваги; мемориски смарт картички; детектори за чад; приклучоци, штекери и други електрични спојки; апарати за снимање звук; дискови за снимање звук; апарати за репродукција на звук; апарати за емитување звук; кутии за очила; рамки за очила; стакла за очила; очила; очила за сонце; појаси за пливање; елеци за пливање; електрични прекинувачи; магнетофони; телефонски апарати, приемници; предаватели, жици; телескопи; телевизии; телевизиски апарати; инструменти за мерење температура; електрични инасталации за заштита од кражба; термометри; термостати; видео касети; кертрџи со видео игри; видео камери; видеоленти; видео екрани; видео рекордери; мускули за непливачи; процесори за обработка на текст; видео компакт дискови; дигитални повеќенаменски (видео) дискови; видео компакт дискови и дигитални повеќенаменски (видео) диск плеери; аудио и визуелни апарати и уреди за настава; држачи; носачи и кутии за аудио и видео касети; компакт дискови, ласерски дискови, дискови за видео и дигитални повеќенаменски (видео) дискови; подлога за компјутерско глувче; телефони; безжични телефони, делови и прибор за мобилни телефони; прибор и футроли за мобилни телефони, делови и прибор за пејџери; торби, навлаки, контејнери, преносувачи и корисници на мобилни телефони и пејџери; слушалки, телефонски слушалки, слушалки и микрофони/ звучници за употреба со мобилни телефони; индикатори за телефони; мобилни телефони и пејџери; машини за видео игри; маски за преку очи за заштита од светлина; печатени распореди; аларми; електрични; читачи за бар-кодови; барометри; часовници со аларм; електрични часовници со аларм; централни процесорски единици [процесори]; чипови [интегрални кола]; хронографи [апарати за регистрирање време]; пури , запалки за автомобили; компјутерски тастатури; компјутерски мемории; компјутерски периферни уреди; акустични спојки; сврзници [опрема за обработка на податоци]; оптички носачи на податоци; оптички дискови; дискови [магнетски]; машини за управување автоматски; нуркачка опрема; маски за нуркање; одела за нуркање; електронски огласни табли; електронски пенкала [видеотерминели]; опрема за одржување и поправање лифтови; врвки за очила; окулари; навлаки за очила; машини за факсимил; филтри [фотографија]; пегли електрични; пловки за капење и пливање; флопи диск; ленти за чистење на уреди за снимање [снимање]; хигрометри; внатрешни кола; апарати за меѓусебна комуникација; точки на поврзување [за компјутери]; машини за фактурирање; садови за леќи; апарати за дигање; елементи со магнетна лента [за компјутери]; магнетни ленти; лажици за мерење; метрономи; микропроцесори; модеми; машини за броење и сортирање пари; монитори [компјутер хардвер]; монитори [компјутерски програми]; компјутерско глувче [опрема за обработка на податоци]; оптички влакна [влакна] [филаменти за спроведување светлина]; оптички стакла; оптички стоки; оптички леќи; паркинг-часовници; компјутерски периферни направи; агломери [инструменти за мерење]; радиотелеграфски прибори; радиотелефонски прибори; скенери [опрема за обработка на податоци]; полупроводници; слајдови [фотографија]; автоматски машини што се активираат со парички; ленти за снимање звук; апарати за демагнетизирање магнетни ленти; телеграфски жици; телеграфска [опрема]; телепринтери; телепромптери; машини за пишување; автомати за билети; предаватели [телекомуникации]; предавателни уреди; [телекомуникации]; вакууметри; видео екрани; видео телефони; видеорекордери; звучни аларми; пловки за пливање; [тампони за уши; тампони за уши за нуркачи; часовници за варење јајца; очила за спорт; заштитни шлемови за спортови; апарати за навигација за возила [компјутер во возила]; програми за компјутерски игри; метрономи; електронски публикации [што можат да се даунлодираат]; компјутерски програми [софтвер што може да се даунлодира]; вокмени; сателити за научни цели; потпирачи за рачни зглобови што се користат за компјутери; ремени за преносни телефони; држачи за преносни телефои; налепници за преносни телефони; прекривки за антени за преносни телефони; електронски кола и ЦД- Ромови кои овозможуваат снимање на автоматски програми за употреба на електронски музички инструменти]; слушалки за уши; сите вклучени во класата 9

кл. **10 -** хируршки, медицински, забарски и ветеринарни апарати и инструменти, вештачки екстремитети, очи и заби; ортопедски производи; хируршки материјали за шиење; апарати за мерење крвен притисок; шишенца за доенчиња; цуцли за шишенца на доенчиња [цуцли]; завои; електрични ќебиња за медицинска употреба; презервативи; нехемиски контрацептивни средства; инструменти за заби; цуцли лажалки за доенчиња; чепкалки за уши; апарати за естетска масажа; цуцли за шишенца за храна; затворачи за шишенца за храна; шишенца за храна; влошки за рамни табани; ортопедски чевли; форцепс; ракавици за масажа; ракавици за медицинска употреба; апарати за слушање за глуви; апарати за заштита на слухот; терапевтски апарати со топол воздух; кесиња со мраз за медицинска употреба; инкубатори за бебиња; апарати за масажа; труднички појаси; душеци за породување; ортопедски производи; стомачни перничиња; електрични грејни [перници] за медицинска употреба; приспивни перници за инсомнија; хируршки сунгери; лажички за давање лекови; стетоскопи; носилки; термални торби за прва помош; гребалки за јазик; ветеринарни апарати и инструменти; контрацептивни средства; маски за уста; термометри за медицинска употреба; машини за вода за медицинска употреба; хигиенски садови; [прстени за олеснување на растењето заби]; медицински перничиња или средства за тестирање на телесната температура; сите вклучени во класата 10

кл. **11 -** апарати за осветлувње, греење, создавање пареа, готвење, ладење, сушење, вентилација, снабдување со вода и санитарни намени, апарати за климатизација; апарати за дезодорирање на воздухот; апарати за сушење на воздухот [сушачи]; апарати и машини за прочистување на воздухот; млазници на чешми против распрскување на вода; апарати за филтрирање аквариуми; апарати за затоплување на аквариуми; аквариумски светла; шпорети; скари; опрема и инсталации за бањи; греалки за бањи; греалки за кревети; апарати за ладење пијалаци; светла за велосипеди; електрични кебиња; бојлери; тостери за леб; килими со електрично греење; тавански светла; свеќници; електрични светилки за новогодишни елки; електрични филтри за кафе; апарати за кафе; апарати за филтрирање кафе; тави за пржење кафе; замрзнувачи; печки; апарат и уреди за готвење; електричен прибор за готвење; уреди за ладење на течности и вода; уреди за ладење на тутунот; грејни перници [влошки]; регулатори за довод на воздух во печки [греење]; електрични длабоки тави за пржење; електрични апарати за дезинфекција, распрскувачи за дезинфекција за тоалети; апарати за дестилација; фенови за коса; филтри за вода за пиење; апарати за сушење за сточна храна и фураж; електрични ламби; сијалички за празнични декорации; вентилатори [климатизација]; електрични вентилатори; електрични греалки за шишиња за хранење; апарати за миење; декорирани фонтани; фрижидери; печки за овошје; запалки за гас; електрични плочи; скари; апарати за сушење раце; опрема за бањи со топол воздух; рерни со топол воздух; плочи за греење; шишиња за топла вода; светлечки куќни броеви; навлажнувачи; кутии за мраз; калапи за мраз; машини и апарати за мраз; електрични казани; ламби на свиткување; шишиња за ламби; стакла за ламби; топки за ламби; држачи за висечки ламби; обвивки за ламби; рефлектори; абажури за ламби; ламби; држалки на абажури; фенери; електрични апарати за сушење алишта; крушки од светилки; апарати за осветлување; микробранови печки; апарати за ладење на млеко; славини за цевки за вода; плочи за греење; џебни батерии; џебни ламби; џебни грејачи; електрични лонци за варење под притисок; резервоари под притисок; електрични радијатори; садови за ладење; комори за ладење; ладилници; печки; апарати за печење; макари за печење; решетки за печење; прибор за скари; сигурносни ламби; туш кабини; тушеви; лавабоа; штекери за елекрични светла; соларни колектори [греење]; тостери; садови за тоалети; седишта за клозетски шолји; капаци за клозетски шолји; подвижни тоалети; фенери; јавни тоалети; електрични плочи за вафли; електрични плочи за печење/готвење; тави за загревање; легени; греачи за вода; апарати и машини за прочистување на вода; стерилизатори за вода; џебни ламби; електрични прочистувачи на воздух; уреди против заслепување за автомобили [опрема за светла]; уреди против заслепување за возила [опрема за светла]; батерии; стерилизатори [електрични садови под притисок]; кади за бањи; Кинески фенери; заштитни уреди за осветлување; дифузери на светлина; светилки; светла за автомобили; светла за возила; шпорети; шпорети [апарати за загревање]; [шпорети за ориз]; сите вклучени во класата 11

кл. **12 -** возила; апарати за движење по земја, воздух или вода; уреди против заслепување за возила; штитници од сонце за автомобили; аларми против кражба на возила; уреди против кражба на возила; детски колички; покриви за детски колички; ѕвончиња за велосипеди; колички на едно тркало или трицикли; колички на едно тркало; велосипеди и трицикли, и нивни делови; коли; колички; покривки за седишта на возила; покривки за седла на колички на едно тркало, велосипеди или трицикли; колички за голф; колички за пренесување стока; рачни колички; потпирачи за глава на седишта кај возила; покривки за детски колички; покривки за возила; сирени за возила; поклопки - капаци; поклопки - капаци на тркала; багажник за возила; мрежи за багаж за возила; колички за багаж; браници; направи против лизгање за гуми на возила; весла за кајаци; весла; педали за колички на едно тркало; колички [детски колички]; пумпи за велосипеди, колички на едно тркало или трицикли; покриви за детски колички; покривки за детски колички; детски колички; покривки на седишта за колички на едно тркало, велосипеди, трицикли или мотоцикли; седишта за колички на едно тркало, велосипеди, трицикли или мотоцикли; сигурносни ремени за седишта на возила; сигурносни седишта за деца [за возила]; седишта за возила;

сигурносни појаси за седишта на возила; завеси адаптирани за автомобили; гуми за тркала на возила; тапацири за возила; навлаки за возила [обликувани]; инвалидски колички; предни бришачи на возила; држачи за ситници во возила; контејнери за мириси и парфеми во возила; авиони; воздушни перничиња [сигурносни уреди за автомобили]; воздушни балони; автомобили; автобуси; ретровизори; мотори за автобуси; мотори за автомобили; мотоцикли; колички за супермаркети; количка; гуми за велосипеди; тркала; трицикли или мотоцикли; електрични возила; возила што се движат во вода; [покривки за кука во возила; покривки за велосипеди]; сите вклучени во класата 12

кл. **14 -** благородни метали и нивните легури и производи од скапоцени метали и нивни легури или обложени со нив, накит, бижутерија и украси, скапоцени камења; хорологиски и хронометриски инструменти, брошеви; синџирчиња; амајлии; монети; сувенири, имено медали и/или парички; петлици за ракави; обетки; златни нишки; украси [од благородни метали]; предмети од имитација на злато; кутии за скапоцености; кутии за накит; ѓердани; игли (накит); украсни игли; прстени; статуи и статуетки од благородни метали; брошеви за вратоврски; часовници, часовници и нивни делови и опрема; ремчиња за часовници, пружини за часовници; синџирчиња за часовници; кутии за часовници; штоперица; украси; украсни игли, игли за вратоврски; медали; приврзоци, ситни украси или синџирчиња; синџирчиња за клучеви и кутии за клучеви/превоз на благородни метали и/или скапоцени камења; украси на врат; белегзии [накит]; кутии за рачни часовници [презентации]; кутии за часовничарство; електрични саати и часовници; сончеви часовници; дијаманти; бижутерија; полускапоцени камења; уметнички дела од благородни метали; часовници со аларм; копчиња за корсети; украсни игли (игли за вратоврски); статуетки од благородни материјали [статуетки]; кутии за накит; сите вклучени во класата 14

кл. **16 -** хартија, картон и производи од нив, што не се опфатени со другите класи; печатени работи; книговезнички материјали; фотографии; канцелариски материјали; лепила за канцелариска или куќна употреба; материјали и алати што ги користат уметниците; четки; машини за пишување и канцелариски прибор; материјали за обука и настава; пластични материјали за пакување (што не се вклучени во другите класи); печатарски букви; печатарски блокови; календари; книги; каталози; поштенски картички; постери; списанија; печатени публикации; весници и списанија; честитки; инструменти за пишување; гумени печати; поштенски марки и печати; перничиња за печати; мастилни перничиња за печати; фотоалбуми; платна за врамување слики; слики или фотографии; сликарски штафелај; блокчиња или перничиња за впивање мастило; држачи за фотографии; мастила; платна; шамичиња од хартија; тоалетна хартија; шамичиња од хартија за отстранување шминка; крпи од хартија; подметки и плакати од хартија или картон; хартија за амбалажа, хартија за завиткување и материјали за пакување; водени бои за уметници; графички репродукции, портрети; литографи; пенкала, моливи, пера за пишување; топчиња за хемиски пенкала; пера; држачи за пенкала; држачи за моливи; пенкала на полнење и прибори за пишување; мини од графит за технички моливи; боички, креони; кутии за пенкала и моливи; острилки за моливи; машини за острење моливи; спојки за хартија; притискачи за хартија; дупчалки за хартија; игли за цртање; пастелни боички; пасти и лепила за канцелариска и куќна употреба; машини за хартија; даски за сложување на букви; држачи за писма; отварачи за писма; лепливи ленти и држачи за лепливи ленти; материјали за цртање, табли, пенкала и прибори; прибори за цртање; албуми за поштенски марки и парички; торби и пликоа; впивачи; потпирачи за книги; обележувачи; одбележувачи за во книги; витрини за канцелариски материјали; платна за сликање; бележници или блокчиња; дневници; нотеси; регистри; бележници за пишување; потсетници; хартија за пишување; хартија за цртање; прибор за пишување; креди за пишување; школски табли; табли за постери; огласни табли; навлаки за пасоши; навлаки за чековни книшки; растегливи ленти; фотографии; матрици; производи за бришење; бришачи; бришачи на течности; електрични отварачи на писма; музички честитки; бришачи за табли за пишување; накит и украси од хартија и/или картон; хартија за амбалажа; салфети од хартија; џебни бележници; пенкала на полнење; ленти за подврзување; прибори за цртање за графитни моливи; прибори за боички; линијари; бришачи за табли за пишуавање; автографски книги; спојници; хефталици; ножеви за сечење хартија; знаци за предупредување; машини за уништување хартија; машини и апарати за тенка пластична фолија; електрични апарати за загревање, лепење и заштита од превиткување на документи и фотографии; електрични апарати за запечатување и монтирање со заштитна обвивка на документи и фотографии; држачи и кутии за картички; украси од хартија за кошници за излети или прехранбени производи; албуми; бебешки пелени од хартија и целулоза [за еднократна употреба]; кеси [пликоа, торбички] од хартија или пластика, за пакување; папки за листови што се вадат; кутии од картон или хартија; картички; држачи и кутии за поштенски марки и печати; стрипови; шестари за цртање; ленти и картички од хартија за запишување компјутерски програми; хартија за копирање [канцелариски материјали]; течни коректори [канцелариски материјали]; фасцикли за документи; штитници за прсти [канцелариски материјали]; знамиња [од хартија]; папки [канцелариски материјали]; папки за хатија; ленти од гума; шамичиња од хартија; картички во картотека; ленти со мастило; заштитни корици за хартија; етикети што не се од текстил; карти; музички честитки; билетени; блокчиња за цртање [канцелариски материјали]; прибори за цртање [предмети за употреба во училишта]; памфлети; дробење хартија [за канцелариска употреба]; држачи за моливи; поштенски марки; налепници;

салфети од хартија за маса; клинчиња; билети; ленти од машини за пишување; машини за пишување [електрични и неелектрични]; корици; четки за пишување; креди за пишување; табли за пишување; корици (канцелариски материјали); навлаки од хартија за саксии; машини за хартија [канцелариски материјали]; лигавчиња од хартија; кеси за готвење во микробранови печки; филтри за кафе од хартија; брошури; модели за везење [мостри]; ножеви за сечење хартија [канцелариски материјали]; чаршафи од хартија за маса; чаршафи и салфетки од хартија за маса; огласни табли од хартија или картон; етикети за картички во картотека; листови хартија; крпи за лице од хартија; налепници за преносни телефони; сите вклучени во класата 16

кл. **18 -** кожа и имитации на кожа, и производи направени од овие материјали што не се вклучени во другите класи; животинска кожа, делови од животинска кожа; торби и куфери; чадори, сонцебрани и стапови за одење, камшици, узди и сарачки производи; торби, чанти и паричници, кутии, багаж, торбички; актовки; ранци; навлаки за алишта; торби за пазарење; ремени од кожа; појаси за рамо; појаси; бастуни; кутии за катрички [портмонеа]; околувратници за животни или домашни миленичиња; кутии за клучеви; врвки од кожа или имитација на кожа; несесери; маски за усти од кучиња; ученички торби; ремени; рачки за куфери; куфери; прибори за патување; торби за костуми за патување; навлаки за чадори; рачки за чадори; држачи за бастуни; ремени за патни торби; торби за плажа; чанти; кутии и торби, од кожа или од кожа и картон; женски чанти; кожени ремени; планинарски стапови; музички кутии; папки за ноти; мрежести торби за пазарење; ранци; училишни торби; торби за алат од кожа или имитација на кожа [празни]; мали патни торби; торби за дивеч; торби, пликоа и чанти од кожа за пакување; прекривки за мебел од кожа или имитација на кожа; рамки за женски чанти; торби со ремени за носење доенчиња; торби со тркала за пазарење, сите вклучени во класата 18

кл. **20 -** мебел, огледала, рамки за слики; прозиводи (што не се опфатени со другите класи) од дрво, плута, трска, врбови прачки, рогозина, рогови, коски, слонова коска, китова коска, школки, килибар, седеф, морска пена и замени за сите овие материјали, или производи од пластика; воздушни перничиња; воздушни душеци; воздушни перници; вреќи за спиење; украсни завеси со монистра за декорација; тркалца за кревети што не се од метал; постелнина [освен лен]; кревети за домашни миленичиња; канти што не се од метал; затворачи за шишиња; полици за шишиња; тапи за шишиња; пластични картички за отворање електронски брави; сандаци; ѕвончиња на ветер што оддаваат звуци; куки за облека; закачалки за палта; куки за палта; држачи за палта; контејнери, што не се од метал (складирање, транспорт); држачи за завеси; куки за завеси; корнизи за завеси; алки за завеси; палки за завеси; валјаци за завеси; врвки за завеси; перници; плакари за крпи; куќички за домашни миленичиња; кревети, мебел, монтирање врати; украси за рамки за слики; ладилници [неелектрични]; статуи од дрво, восок, гипс или пластика; камини; држачи за саксии; држачи за цвеќиња; закачалки за капи; високи столчиња за бебиња; куќни броеви, што не се од метал, несветлечки; камари за домашни миленичиња; плочки со имиња, што не се од метал; шкафови за регистри; дубачиња за деца; предмети на надувување за рекламирање; кутии за накит; поштенски сандачиња; држачи за писма; рафтови за списанија; душеци; садови од пластика за амбалажа; перници; полици за чинии; полици за чаши; регистарски таблички; рекламни натписи; рачки за алати; колички за послужување; кошници; рамки за слики; декоративни пораби од пластика и/или дрво за прозорци; украси и декорации за прозори или врати од пластика, восок, дрво, плута, трска, врбови прачки, рогозина, рогови, коски, слонова коска, китова коска, школки, килибар, седеф, морска пена и замени за сите овие материјали, затворачи за торби; пластични контејнери за мириси и парфеми; потпирачи за глава на дуење; декорации од пластика за храна или кошнички за излети; прстени за клучеви и приврзоци, што не се од метал; граничници за врата; фотелји; кошници, што не се од метал; кревети; клупи [мебел]; канти од дрво или пластика; столарија; креденци; колички за компјутери [мебел]; кутии од дрво или пластика; столчиња [седишта]; сандаци за играчки; плута; навлаки за алишта [гардероба]; колевки; завеси од бамбус; столарски маси; работни маси; колички на тркалца за послужување [мебел]; цевчиња за пиење; потпирачи за глава [мебел]; табли за закачување клучеви; библиотекарски полици; шкафови; брави [освен електрични], што не се од метал; кројачки кукли; полици [мебел]; рамки за фотографии; рамки за слики; пили за сечење дрва; училишен мебел; седишта; софи; маси; колички на тркалца за послужување чај; колички за послужување чај; колички за компјутери [мебел]; држачи за чадори; полски кревети; ормани; огласни табли; водоводни цевки [вентили] од пластика; тоалетнио комоди; табуретки за нозе и столчиња; кошници [канти]; куки за закачалки за облека; скали од дрво или пластика; шкафови за лекови; подметки, што можат да се извадат, за мијалници; плочки со имиња што не се од метал; куки и игли (што не се од метал); оградени простори за бебиња; дрва за гребење мачки; полици; внатрешни решеткасти ролетни [штитници од сонце] [мебел]; уметнички дела, фигурини и статуетки и ситни декорации и украси од дрво, плута, трска, врбови прачки, рогозина, рогови, коски, слонова коска, китова коска, школки, килибар, седеф, морска пена и замени за сите овие материјали, или од восок, гипс или пластика; кутивчиња за таблети [од дрво, пластика]; затворачи за шишиња; сите вклучени во класата 20

кл. **21 -** средства за домаќинство и кујнски садови (што не се од благороден метал и не се покриени со него); чешли и сунѓери; четки; материјали за производство на четки; средства за чистење; челична волна; непреработено или полу-преработено стакло; стакларија, порцелан

и грнчарија невклучени во други класи; бањи за бебиња [портабл]; кошници, за домашна употреба; кригли; кафези за птици; неелектрични блендери; даски за пеглање; дигалки; отварачи за шишиња; затварачи за шишиња направени од керамика, кинески порцелан, стакло, кристал, грнчарија, теракота и порцелан; шишиња, садови, кутии за сапун; кутии за леб; кофи; кафани [послужавници]; кафези за домашни миленичиња; модли за слатких [модли]; модли за вафли; свеќи за гасење; прстени за свеќи; кутии за бонбон; кутии за чешли; порцелански украси; садови од порцелан; стапчиња за храна (кујнски прибор); шкафови за облека; закачалки за облека; крпи за чистење; железници; мешалки за коктел; филтри за кафе; мелници за кафе; цедалки за кафе; сервиси за кафе; лончиња за кафе; електрични чешли; чешли за животни; ќеси за пециво; модли за готвење; ражени за готвење; канти за мраз; портабл ладилници; уреди за ладење на храна кои содржат флуиди за размена на топлина, за домашна употреба; отварачи; козметички прибор; прекривки за тањири; покривки за саксии за цвеќиња; земјени садови; шолји; даски за сечење за во кујна; бокали; неелектрични пржилници; садови за сапун; диспензери за сапун; пљоски за пиење;чаши; корита, садови; сушари; метли; чапи за јајца; корита за хранење; саксии за цвеќе; фаќачи за муви; ракавици за домашна употреба; пехари; рендиња; неелектрични печки; затоплувачки контејнери; затоплувачи за шишиња за хранење, неелектрични; држачи за цвеќиња и растенија; топли тави; кофи за мраз; модли за мраз, покривки за даски за пеглање; бокали; прибор за ручање; копчиња од порцелан; мрзливци; сетови за пијалоци; кутии за ручек; држачи за менија; лимени кутии за прибор; лажици за мешање; крпи; држачи за салфетки; прстени за салфетки; распрскувачи за садови за наводнување; тампони за чистење; тавчиња; хартиени тањири; секачи за пециво; млинови за бибер; парфеми; ароматизери; есенцијални масла; согорувачи на мириси; парфимирани води; кошници за излет; касички - прасиња; лонци со поклопец; лонци; кувари под притисок; кошници за отпад; држачи за сол; држачи за бибер; садови за сосови; тањири за сосови; кугли; тампон за отстранување; четки за бричење; растегнувачи за блузи; четки за чистење чевли; рогови за чевли; врвки за чевли; сита; апсорбирачи на чад за домашна употреба; држачи за сапун; садови за сапун; сетови со зачини; држачи за сунѓери; држачи за четки за бричење; статуи од порцелан, теракота или стакло; цедилки; шприцеви за наводнување цвеќиња и растенија; прибор за на маса; големи бокали; чајници; прибори за чај; сервиси за чај; чаши за чај; четки за тоалет; кутии за тоалет; држачи за тоалетна хартија; сунѓери за тоалет; средства за тоалет; четки за заби; електрични четки за заби, држачи за чепкалки за заби, не од благороден метал; чепкалки за заби; кошници за ѓубре; садови за отпад; послужавници за домашна употреба; троножници; печати за панталони; растегнувачи за панталони; шишиња со вакуум; кутии за разубавување; вазни; уреди за вафли и палачинки, неелектрични; даски за перење; славини; садови за наводнување; уреди за наводнување; апарати за чистење со восок; уметнички дела, од порцелан, теракота или стакло; декоративни украси за прозори или врати изработени од керамика; стакло, кристал, грнчарија, теракота или порцелан, кутии или садови за ручек или храна (не се од благороден метали); стапици за глувци; појаси за кутии за ручек и садови за домаќинство; садови за ароматици и мириси; шишиња за ладење; стаклени кутии; метли; средства за четкање; садови за путер; капаци за садови за путер; котли; инструменти за чистење [со кои се управува рачно]; клинови, портабл кутии за ладење, неелектрични, тегли за колачи, прибор за готвење, неелектричен, четки за веѓи, четки за чевли, тавчиња за пржење, одводници, ракавици за градинарство, стаклени пљоски [садови], изолациони боци; перничиња за пудра; шејкери; цедалки за чај, не од благорен метали; постави и чаршафи за секаква употреба во домаќинства; брисачи; тепалки, неелектрични; садови или метали за правење мраз или замрзнати пијалоци; секачи за [бисквити] колачи, шишенце; држачи за шишенце; бришачи за прашина, шејкери за коктели; сетови за пудра, не од благородни метали; кутии за ампули или таблети; покривки за кутии за палома марамчиња од дрво, или пластика; држачи за четки за заби; конец за дентална употреба; држачи за забен конец; хигиенски лавабоа; садови за домаќинство од благороден метал; уреди за домаќинство од благороден метал; сервиси за кафе од благороден метал; садови за кафе, неелектрични од благороден метал; кујнски садови од благороден метал; држачи и прстени за салфетки од благороден метал; држачи за кујна од благороден метал; сетови за пудра од благороден метал; прибор за на маса од благороден метал; кутии од благороден метал; сите вклучени во класата 21

кл. **22 -** јажиња, канапи, мрежи, шатори, настрешници, церади, едра, вреќи и торби (не се вклучени во другите класи); материјали за полнење (освен од гума или пластика); сурови текстилни влакнести материјали; навлаки за шишиња; мрежи; ленти што не се од метал, за виткање или поврзување; церади за возила [невградени]; [ленти, што не се од метал, за виткање или поврзување]; сите вклучени во класата 22.

кл. **23 -** предено и конци; памучен конец и преѓа; конец и преѓа за везење; конец и преѓа за шиење; сукан конец и преѓа; сукана волна; волнен конец и преѓа; сите вклучени во Класата 23

кл. **24 -** текстил и текстилни производи, ткаенини, кои не се опфатени со другите класи; ќебни шамичиња; салфети; покривки за кревети и маси; платно за знамиња; ткаенини за бањи; постелнина; покривки; ќебиња за кревети; ролетни од текстил; крпи од текстил; прекривки за мебел од текстил; прекривки за мебел од пластика; прекривки за перници; завеси за врати; ткаенини имитации на животинска кожа; крпи; знамиња-бајраци; ракавици за бањи; чаршафи и постелнини за домаќинство; етикети [ткаенина]; шамичиња за отстранување на шминка; подметки; прекривки за душеци; ракавици за чистење; комарници; завеси; навлаки за перници; материјали од пластика [замена за ткаенини]; јоргани; прекривки за патување; листови [текстилни]; прекривки; свила; свилени ткаенини; вреќи за спиење; текстил за маса; салфети за маса; таписерии; ткаенини за тапацирање; завеси за на sид; постелнина; навлаки за држачи за салфети или шамичиња од ткаенина; навлаки за рачки за

врати; навлаки за кваки; навлаки за седишта на клозетски шолји; обликувани навлаки за клозетски капаци; држачи за завеси или врвци од текстил; подметки [чаршафи и салфетки]; памучни ткаенини; прекривки [прекривки за кревети]; ткаенини за текстилна употреба; крпи за лице од текстил; грубо платно; бордура [платно]; ткаенина од коноп; чаршафи за маса [не се од хартија]; бархет; волнени платна; шамичиња од платно за отстранување шминка; [ткаенини за прекривки од текстил за хартиени кутии; прекривки од текстил за кваки за врати; обвивки од текстил за шишиња; етикети; торби од текстил, или од свила за амајлии]; сите вклучени во класата 24

кл. **25 -** облека, обувки, капи; престилки; облека за на плажа; облека за капење; костуми за капење; спортска облека; водоотпорна облека; ракавици; ракавици без прсти; ремени; облека за деца, мажи и жени; бебешека облека; бебешки пелени од текстил; лигавчиња, што не се од хартија; долна облека; облека за спиење и пижами; бањарки; трегери; шапки, качкети, штитници од сонце; баретки; капи за капење и туширање; муфови; муфови за уши; шалови; вратоврски; околувратници; панделки, пеперутки ; кратки и долги чорапи; хулахопки; жартели, жартели за кратки чорапи, за долги чорапи и за хулахопки; обувки; спортски обувки; влечки; обувки за на плажа; костуми за маскенбал; работнички комбинезони; шамии; шарени шамии [шалови]; сандали за капење; влечки за капење; чизми за скијање; чизми; прерамки за облека [трегери]; градници; панталони [за носење]; женски маички/ поткошули; палта; манжетни; женски крзнени шалови; панделки [облека]; капи за носење; јакни [облека]; плетени ткаенини [облека]; џемпери; трикотажа [облека]; горна облека [наметки]; долги палта; панталони; парка; пуловери; сандали; шалови; шамии; кошули; комбинезони [женска долна облека]; мантили; гамаши; спортски чевли; спортски дресови; костуми; костуми за капење; маици; панталони; долна облека; униформи; елеци; водоотпорни костуми за скијање на вода; спортски стегачи [облека]; долна облека; обувки за гимнастика; градник [долна облека]; облека за гимнастика; појаси за носење; сите вклучени во класата 25

кл. **26 -** тантела и везови; панделки и гајтани; петлици; закачки и окца; топуски и игли; вештачки цвеќиња; вештачко овошје; вештачки венци; значки за украсна бижутерија; значки за облека, што не се од благородни метали; патент затварачи за торби; растегливи ленти за држење на ракави; ленти за коса; баретки; ремени закачки; патент блуза; панделки за коса; кутии за прибор за шиење; кутии за игли; трегери; гајтани; брошеви; петлици; петлици за чевли; перничиња за игли; перничиња за топуски; парчиња за крпење текстилни производи, што се аплицираат со помош на топлина [позамантерија]; петлици за чевли; патенти [патенти]; петлици за облека; петлици за прерамки; венци од вештачко цвеќе; везови од златен конец; галантерија; ленти; витлери за коса; капи за фарбање коса; витлери; шноли за виткање коса; шноли за коса; мрежи за коса; украси за коса; игли за коса; украси за капи; копчиња за корсет; игли за плетење; украси за чевли; украсни ленти за награди; розети; игли за шиење; напрстоци за шиење; јамки за чевли; врвки за чевли; украсни ресички; навлаки за чајници; букви за коса [туфки]; волнени ширити; патент затворачи; патенти; ленти за коса; безопасни игли; спојници и копчиња за лигавчиња и престилки; карнери за облека [тантела]; [апликација]; ремени за водење мали деца; значки од благородни метали; сите вклучени во класата 26

кл. **27 -** килими, килимчиња, простирки и бришачи, линолеум и други материјали за подни прекривки; ѕидни тапети (што не се од текстил); килимчиња за автомобили; простирки во бањи; прекривки за подови; килимчиња за пред врата; душеци за гимнастика; душеци за фискултурна сала; таписерии; винилни подни прекривки; хартиени ѕидни тапети; рогозина; душеци за плажа; сите вклучени во класата 27

кл. **28 -** играчки, игри и предмети за играње; кукли; плишани играчки; мечиња; фигури за играње и сложувалки; предмети за гимнастика и спорт; топки и балони; празнични декорации и украси; декорации и украси за новогодишни елки; украси за забави; возила играчки; возила со далечинско управување (играчки); даски за сурфање; даски за скијање; ролери; лизгалки за мраз; скејтборд; заштитни потполонки или штитници за спорт и игри; воздушни пиштоли [играчки]; трик-трак игри; топки за игри; ѕвончиња за новогодишни елки; топчиња за билијард; билијардски маси; коцки за градење [играчки]; игри со табли; бонбони што пукнуваат кога се отвораат [новогодишни петарди]; чизми за лизгање со додадени лизгалки; уреди и механизми за куглање; игри за градење; држачи за свеќи за новогодишни елки; табли за играње дама; дама [игри]; игри со шах; табли за шах; новогодишни елки од синтетички материјал; маѓиничарска опрема; експлозивни каписли [играчки за огномет]; чаши за мешање коцки; стрели за пикадо; коцки; креветчиња за кукли; облека за кукли; куќички за кукли; соби за кукли; домино;табли за шах; игри со табли; тегови; штитници за лакти [спортска опрема]; фитнес апарати [растегнувачи]; опрема за возење на саеми/ панаѓури; шишиња за храна за кукли; рибарски јадици; макари за риболов; перки за пливање; пловки за риболов; летачки дискови [играчки]; автоматски игри; рекети за игри; игри различни од оние адаптирани за користење со надворешни екрани или монитори; торби за голф; палки за голф; ракавици за голф; ракавици за игри и спорт; трикови за мамење и шега на туѓа сметка [евтини играчки]; макари за летала; макари; штитници за коленици [спортска опрема]; мах-јонг; џамлии за игри; марионети; театарски маски; маски играчки; мобили [играчки]; возила макети со размер; евтини играчки за забави, игранки; заштитни потполнки [делови од спортски одела]; друштвени игри; ударни каписли [играчки]; пиштоли играчки; топки за играње; кукли; рекети; тропалки [играчки]; фрлање обрачи околу клин; коњчиња за нишање; ролери; даски за едрење; скии; санки [спортска опрема]; тобогани [предмети за играње]; меури од сапуница [играчки]; вртимушки [играчки]; отскочни даски [спортска опрема]; статични велосипеди за вежбање; базени за пливање [објекти за игра]; перки за пливање [пераи]; нишалки; маси за пинг понг; играчки за домашни миленици; скии за на вода; објекти за игра за пливање; игри за во вода, спортови и активности; топки за на плажа; апарати за забава, автоматски и на парички; торби специјално дизајнирани за ски и даски за

сурфање; картички за бинго; мрежи за пеперутки; карти за играње; конфети; ролери со тркала во една редица; сложувалки; калеидоскопи; јарболи за даски за едрење; мрежи за вадење уловена риба за спортски риболовци; возила играчки со далечинско управување; тркала за рулет; снежни топки; дрезги (обувки) за одење по снег; јапонски карти за играње, сите вклучени во класата 28

кл. **29 -** месо, риба, живина и дивеч; месни преработки; конзервирано, сушено и варено овошје и зеленчук; желеа; џемови, компоти; јајца, млеко и млечни производи; масла и масти за јадење; бујон; состојки за правење бујон; супи; концетрати за супи; путер, кавијар, сирење, мезе од сирење; млечни производи; производи за исхрана направени од риба; храна подготвена од риба; замрзнато овошје; смрзнато овошје; чипс од овошје; маргарин; мармалад; желеа од месо; месо во конзерви (конзервирано); млечни пијалаци; конзервирани печурки; јаткасто овошје, подготвени, паштети (од џигер); путер од кикиритки; преработени кикиритки; конзервиран грашок; кори од овошје; чипс од компири; пржени компирчиња; салати; кисела зелка-расол; колбаси; масло од сусам; состојки за подготвување супа; тофу; салати од зеленчук; состојки за правење супа од зеленчук; шлаг крем; јогурт; готова храна; зачинета храна; пакувања со готова храна; храна за мезе; морски алги (за исхрана); преработено и конзервирано месо, риба, живина и дивеч, сланина; состојки за правење бујон; путер од какао; подготвени прозиводи од месо; крокети; кандирано овошје; риба во конзерви [конзервирани]; овошни желеа; овошни салати; овошје во конзерви [конзервирани]; масло од пченка; маслиново масло за исхрана; суво грозје; пире од домати; зеленчук во конзерви [конзервирани]; морски плодови (не се живи); преработена и конзервирана морска храна; морски плодови во конзерви [конзервирани]; прозиводи за исхрана направени од/подготвени од морски плодови; сите вклучени во класата 29

кл. **30 -** кафе, чај, какао, шеќер, ориз, тапиоца, саго, замена за кафе; брашно и производи од жито, леб, производи од тесто и слатки; сладолед; мед, меласа; квасец; прашок за печење; сол, сенф; оцет, сосови и мирудии; мирудии; мраз; бисквити; прашок за колач; украси за колачи што се за јадење; ароми за колачи; колач од ориз; слатки и бонбони; чоколадо; чоколадни пијалаци со млеко; пијалаци што се на основа на чоколадо; слатки за украсување божикни елки; пијалаци од какао со млеко; производи од какао; пијалаци што се на основа на какао; пијалаци од кафе; ароми на кафе; мешавини и подготовки за употреба како замена за кафе; пијалаци што се на основа на кафе; слатки; пуканки; пченкарни снегулки; сладолед; кари; крем пудинг; мали парчиња храна од жито; ароми, со исклучок на есенцијални масла; замрзнат јогурт (вид сладолед); овошни желеа; колач со ѓумбир; сируп; инфузии; кечап; ликорис; пастили; пити со месо; мирудии за смекнување месо, за употреба во домаќинство; палачинки; пастили; колачиња; паштета; бибер; пици; пудинзи; равиоли; матична млеч за човечка употреба; шеќер;васаби каши; соја сосови; тестенини , фиде; удон (јапонски вид на тестенини); суши; ванила; вафли; замрзнат јогурт; переци; брза храна; бадемови слатки; ароматични подготовки за исхрана; средства за спојување смеси за сладолед [мраз за јадење]; ѓевреци; кифли, колачи;карамели [бонбони]; гуми за жвакање што не се за медицинска употреба; пченкарни оброци; мраз за јадење; златен сируп; природен или вештачки мраз; макарони; марципан; мајонез; овес; пипер [зачини]; пити; мезиња; зачини; двопек; сол за готвење; сендвичи; доматни сосови; мирудии; освежителни пијалаци [замрзнати]; шпагети; слатки [бонбони]; колачиња; пченично брашно; преливи за салати; сафт од печено месо; сите вклучени во класата 30

кл. **32 -** пиво; минерална и сода вода и безалкохолни пијалаци и аперитиви; пијалаци од овошје и овошни сокови; пијалаци од зеленчук и сокови од зеленчук; сирупи; концетрати и други средства за правење пијалаци; изотонични пијалаци; овошни сирупи [безалкохолни]; пастили за пенливи пијалаци; прашок за пенливи пијалаци; сода вода; сирупи за пијалаци; води за маса; води за пиење [пијалаци]; пијалаци од сурутка; безалкохолни пијалаци; коктели [безалкохолни]; аперитиви (безалкохолни); сите вклучени во класата 32

кл. **33 -** алкохол од ориз; алкохолни пијалаци [освен пиво]; аперитиви; алкохолни пијалаци што содржат овошје; ракија; алкохол од ракија; коктели; ликери; саке; алкохолни [пијалаци], виски, вино, сите вклучени во класата 33

кл. **34 -** тутун; производи за пушачите; кибрити; пепелници; хартија за виткање цигари; кутии за пури; кутии за цигари; секачи за пури; држачи за пури; филтри за цигари; чибуци (држачи за цигари); држачи за цигари; врвови на цигари; цигари; цигари што содржат замена за тутун; цигарило; пури; запалки за пушачи; кутивчиња со кибрит; држачи за кибрит; жица за чистење тутун за луле; рафтови за лулиња; луле за тутун; кожни торбички за тутун; табакери со бурмут; тегли за чување тутун, сите вклучени во класата 34

кл. **35 -** спојување, за доброто на другите, на мешавина од производи (без нивен транспорт), овозможување на клиентите соодветно разгледување и купување на тие производи; такви услуги може да бидат овозможени од страна на продавници на мало, на големо, преку пошта со нарачка по каталог или преку средствата на електронските медиуми, на пример, преку веб-страници програми за телевизиски шопинг; продажба на големо и мало и нарачки по пошта во врска со продажба на украси за забави и празнични декорации и орнаменти; подароци и благородни предмети; сапуни, парфимирани есенцијални масла; козметика, лосиони за коса, производи за нега на коса, средства за хигиена, средства за дезинфекција, средства за лична хигиена; средства за чистење, полирање и абразивни средства, супстанции за употреба при машинско перење; прибор за маникир, средтва за нега на нокти, лак за нокти, средства за вадење лак за нокти, вештачки нокти, диететски супстанци, храна за бебиња, санитарни средства, свеќи, фитили, масла, лубриканти, масла за бои, кујнски прибор, земјени садови, сетови за маникир, инструменти за бричење, жилети, машини и машински алати за домаќинство, рачни уреди, филмови, камери, фото дискови, видео рекордери, аудио и визуелни производи, аудио и видео касети, дискови, инструменти и апарати

за снимање, пренесување и репродукција на звуци и/или слики, телевизори, плеер за касети и/или рекордери, радија, телефони, безжични телефони, мобилни телефони, мобилни кутии за телефони, декорации и држачи за телефони, идентификатори на повици, калкулатори, електронски и компјутерски игри, кинематографски филмови, светла, фенови, прибор за готвење, модли за слатки и пецива, тостери, фурни, кујнски прибор, прибор и садови за сервирање храна и пијалоци, стапчиња за јадење, инструменти за сечење, порцелан, садови од порцелан, садови од кристал, емајлирани садови, керамика, сушачи за коса, лампи, делови за лампи, носачи за бебиња, балони, свирки за велосипеди, саати и часовници и делови за нив, накит и имитација на накит, орнаменти, добра од благороден метал или прекриени со него, музички кутии, музички инструменти, слики, фотографии, материјал за пишување, кхартија и картон и добра направени од овој материјал, уметнички материјали, четки за цртање, инструменти за пишување, печатени материјали, книги, весници, списанија, честитки и божиќни честитки, карти за играње, материјали за пакување, рамки за слики и држачи, додатоци за материјали за пишување и домаќинство, добра од кожа и/или од имитација на кожа, чанти и багаж, паричници, чадори, стапови за одење, мебел, огледала, закачалки за палта, кутии и садови, таблички со име, мали уреди за домаќинство, уреди и садови за домаќинство, чешли, сунѓери, четки, средства за чистење, очила, рамки за очила и очила за сонце и кутии и додатоци за нив, текстил и добра од текстил, постелнина, и чаршафи и покривки за маси, салфетки, простирки за маса, мебел, галантерија, хартиени марамчиња, облека, обувки и капи, копчиња, траки и плетенки, чипка и везени работи, шноли и декорации за коса, шапки, запалки, килими, простирки, играчки, игри, кукли, фигури, спортски реквизити, декорации за новогодишни елки, храна и пијалоци, конфекција, цветни производи, кибрит цигари, цигарилоси и друг прибор за пушење; рекламирање; организација на изложби за комерцијални и рекламни цели; објавување на текстови, промоциони продажби [за други], агенции за рекламирање, управување со бизнис од страна на изведувачки артисти, агенции за увоз-извоз, компилации на информации во компјутерски бази на податоци, директен маркетинг преку пошта, управување со хотели. истражувачки маркетинг; надворешно рекламирање, вработување, агенции за јавно мислење, рекламирање преку радио, рекламирање преку телевизија [онлајн рекламирање преку компјутерска мрежа; набавка на средства за други [купување добра и услуги за други бизниси], изнајмување на време за рекламирање во медиуми, канцелариски машини и опрема за изнајмување; изнајмување или огласување на машини;] сите вклучени во класата 35

кл. **41 -** забава; разонода; паркови; забавни паркови; обезбедување автомати за забава; образовни услуги; организирање, продукција и водење на шоу програми, концерти, претстави во живо, театарски изведби, изложби, спортски натпревари, спортски и културни активности; сали за музички приредби, киносали, ноќни клубови, филмски студија, услуги на дискотеки; услуги на клубови, објавување книги, текстови, списанија, дневни весници и списанија, услуги на библиотеки; обезбедување објекти за забава; изложби; концерти, шоу програми, приредби, спортови, игри, активности за рекреација и културни активности; услуги за здравствени клубови; услуги на кампови за летување; известување за образование, забави, приредби, рекреација, спортски и културни активности, радио и телевизиски програми, продукција на радио и телевизиски програми; филм и видео продукција; изнајмување на кино -филмови, кинематографски филмови, видео ленти, ласерски дискови; видео дискови и дигитални разновидни [видео] дискови; изнајмување звучни записи; изнајмување на сценски декор; забавишта; клубови и салони инсталирани со аудио и визуелна опрема со придружни уреди; простории и салони за играње; организирање избори на убавици; циркуси; курсеви за кореспонденција; услуги на естрадни уметници; организирање изложби за културни и образовни цели; коцкање; гимнастичка обука; обезбедување опрема за музеи [претставувања, изложби]; организирање лотарии; услуги на оркестри; планирање забави [забави]; услуги за пишување сценарија; театарски изведби; зоолошки градини; услуги на дигитално сликање; електронско издаваштво; услуги на игри што се обезбедуваат он-лајн [од една информатичка мрежа]; толкување [јазик со знаци]; професионално насочување [совети во врска со образованието и оспособувањето]; микрофилмови; услуги на компонирање музика; ноќни клубови; фотографија; производство на филмови за видео ленти; обезбедување услуги за караоке; обезбедување електронски он-лајн публикации што не можат да се даунлодираат; он-лајн публикување електронски книги и списанија; снимање видеоленти; кугларница; стадион за безбол или куполи за безбол (игри); прикажување филмови; организирање на свадби; сите вклучени во класата 41

кл. **43 -** услуги за обезбедување храна и пијалаци; привремено сместување; ресторани, бифеа, кафетерии, барови, простории за храна, кантини, коктел барови; ресторани со самопослужување; снек-барови; салони за коктел; како и за храна и пијалоци; обезбедување и резервација на привремено сместување и објекти за исхрана, хотели, мотели, пансиони и обезбедување информации за нив; услуги на камповите за летување; ресторани, бифеа, кафетерии, барови, простории за храна, кантини, коктел барови инсталирани со аудио и визуелни апарати придружени со уреди; услуги за грижа на деца; детски јасли; кампови за летување; услуги во барови; служење на храна и пијалаци за свадби, сите вклучени во класата 43

кл. **44 -** медицински услуги; ветеринарни услуги; услуги за хигиена и разубавување на луѓе или животни; земјоделски; градинарски и шумски услуги; козметички салони; фризерски салони; тимарење животни; аранжирање цвеќе; градинарство; пејсажно градинарство; тимарење домашни миленичиња; [услуги на арома терапија; изработување венци; болници; забарство; тетовирање;] сите вклучени во класата 44

(210) **ТМ 2011/379** (220) 21/04/2011
(442) 29/02/2012

(731) **Sanrio Company, Ltd.**
1-6-1, Osaki, Shinagawa-ku, Tokyo, JP

(740) Адвокатско друштво ПОЛЕНАК
ул. '«Орце Николов» 98, 1000, Скопје

(540)

Sanrio

(531) 02.09.01;27.05.04

(551) индивидуална

(510, 511)

кл. 3 - средства за белење и други препарати за перење; чистење, полирање, препарати за триење и нагризување; сапуни; парфимерија; есенцијални масла, козметички производи, лосиони за коса, пасти за заби, прибор за лична хигиена; препарати за нокти; производи и препарати за нега и чистење на косата и кожата; лепила за козметички цели; лосиони за после бричење; антиперспиранти; антистатични препарати за цели на домаќинството; аромати; кора од дрво квилаја за миење; соли за капење, козметички препарати за капење; маски за разубавување; соли за белење; сода за белење; плавила за перење алишта; бои - хемиски средства за освежување на боите што се користат во домаќинството [перење алишта]; бои- препарати за отстранување; козметички прибор; козметички препарати за слабеење; козметички производи за животни; памучни стапчиња за козметичка употреба; вата за козметичка употреба; козметички креми; креми за белење на кожата; креми за кожени производи; одмастувачи; полирање вештачки вилици; препарати за чистење вештачки вилици; дезодоранси; детергенти; козметички бои; колонска вода, тоалетна вода; крем за коса; гел за коса; шампони; балсам за коса и препарати за навлажнување на косата; парфеми; кармини; креми и лосиони за лице и кожа; вештачки нокти; полирање на ноктите и лакови и разредувачи; заштита од сонце; производи за белење [деколоранти] за козметичка употреба; ароми за слатки [есенцијални масла]; млеко за чистење за тоалетна употреба; козметички производи за веѓи; моливчиња за веѓи; омекнувач за ткаенини [што се користат за перење]; вештачки трепки; восок за под; бои за коса; спрејови за коса; производи за виткање коса; белило за алишта; прозиводи за киснење алишта; производи за штиркање; лосиони за козметичка употреба; шминка; пудра за шминкање; производи за шминкање; производи за отстранување на шминката; маскара; раствори за уста што не се за медицинска употреба; производи за нега на ноктите; козметички моливчиња; политура за мебел и подови; брилијантин за козметичка употреба; производи за кадење [мириси]; камен од пемза; ткаенина за стружење; хартија за стружење; миризливо дрво; шампони за домашни миленичиња; креми за чевли; сјај за чевли; восок за чевли; производи за измазнување [штиркање]; сапуни за освежување текстил; скробен сјај за перење алишта; производи за сончање; шамичиња натопени со козметички лосиони; препарати за отстранување лак; восок за депилација; восок за алишта; восок за полирање; восок за кожа; производи за депилација; желе (нафтено желе) за козметичка употреба; декоративни цртежи за козметичка употреба; [миризливи стапчиња, [страк кинески темјан]; мириси] сите вклучени во класата 3

кл. 4 - индустриски масла и масти; мазива, соединенија за собирање прав со навлажнување и врзување; горива (вклучително и течни горива за мотори) и осветлување; свеќи, фитили; свеќички за новогодишни елки; производи за отстранување прав; маст за ремени; маст за чизми; маст за кожа; маст за чевли; фитили за ламби; ноќно светло [свеќи]; производи против лизгање за ремени; масла за заштита на кожа; масла за слики; дрвца за палење; смеси за врзување на правот за чистење; фитили за свеќи; дизел гориво; газолин; керозин; бензин; сите вклучени во класата 4

кл. 5 - фармацевтски, ветеринарни и хигиенски производи; диететски супстанции прилагодени за медицинска употреба, храна за бебиња; фластери; материјали за преврзување; материјал за пломбирање, забарска смола; дезинфекциони средства; препарати за уништување штетници; фунгициди, хербициди; апсорбирачки памук; апсорбирачка ; лепливи ленти за медицинска употреба; лепливи фластери; лепливи ленти за медицинска употреба; производи за освежување на воздухот; производи за прочистување на воздухот; албуминизирана храна за медицинска употреба; албуминизирано млеко за медицинска употреба; средства за миење на животните; антисептички памук; балзами за медицинска употреба; хигиенски завои; завои за менструација; завои за преврзување; терапевтски препарати за бањи; медицински производи за бањи; соли за бањи за медицинска употреба; кислородни бањи; соли за бањи со минерална вода; појаси за хигиенски влошки [крпи]; белегзии за медицинска употреба; влошки за дојки; бонбони за медицинска употреба; капсули за лекови; капсули за фармацевтска употреба; гуми за џвакање за медицинска употреба; колани за врат за животни против паразити; шеќер за медицинска употреба; препарати за дезинфекција, плакање, чување и чистење на контактни леќи; средство за подмачкување и раствори за употреба на контактни леќи; хемиски производи за контрацепција; лекови за плускавици; прстени за плускавци на стапалата; памук за медицинска употреба; хируршки завои фластери за медицинска употреба; фармацевтски производи против првут; дезодоранси; детергенти за медицинска употреба; диететски пијалаци за медицинска употреба; диететски прехрамбени производи; диететски супстанции; дезинфекциони средства за хигиенска употреба; лосиони за кучиња; производи за миење на кучиња; средства за одбивање на кучиња; медицински напивки; средство за миење на очите; кутии за прва помош [полни]; лепила за фаќање муви;

хартија за фаќање муви; средства за уништување муви; лепила за муви; лекови против потење на стапалата; медицинска газа за завои; гермициди; кедрово дрво за одбивање на инсекти; масла за медицинска употреба; медицински инфузии; средства за уништувње инсекти; инсектициди; нафтено желе за медицинска употреба; гаќи за менструација; хигиенски гаќи; млеко во прав [за бебиња]; лактоза за медицинска употреба; шамичиња натопени со фармацевтски лосиони; лосиони за ветеринарна употреба; таблетки за лижење; млеко од слад за медицинска употреба; медицински алкохол; лековити билки; лековити масла; медицински чај; медицински торби [преносливи] [полни]; лекови за луѓе; влошки за менструација; тампони за менструација; ментол; масти за медицинска употреба; минерални додатоци на храна; хартија против молци; средства против молци; средства за плакнење уста; кал за бањи; хигиенски влошки [крпи]; лисици за медицинска употреба; хигиенски гаќи; хигиенски шамичиња; хигиенски влошки; хигиенски гаќи; хигиенски гаќи за впивање, инконтиненција; влошки за гаќи; паразитициди; капсули за фармацевтска употреба; хемиски производи за дијагностицирање бременост; чај за слабеење за медицинска употреба; средства против потење; матична млеч [за медицинска употреба]; хигиенски крпи; фармацевтски производи за нега на кожа; мирисливи соли; производи за стерилизација; медицински масти против изгореници од сонце; производи против изгореници од сонце за фармацевтска употреба; сирупи за фармацевтска употреба; витамински производи; стапчиња обложени со памук за козметичка употреба; лосиони за сонце; топли облоги; облоги; топли облоги и/или облоги за намалување на телесната температура или за олеснување на треска или главоболка; завои [медицински]; лекови за медицинска употреба; антипиретици; билни чаеви; топли облоги од синап; медицински препарати за слабеење; сите вклучени во класата 5

кл. 8 - рачни алати и направи (за рачна употреба); прибор за јадење; ладно оружје; жилети; машинки за потстрижување брада; отворачи за шишиња; отворачи за конзерви; кутии за брич; клешти за кутикули; пинцети за кутикули; ножеви; алати за сечење; направи за претурање течности; машинки за депилација; врезник; грицкалки за нокти [електрични и неелектрични]; екстрактор за нокти; полирање нокти; вилушки; градинарски алати; инструменти за потстрижување коса за лична употреба; рачни направи за виткање коса; пинцети за отстранување влакна; секирчиња за мраз; пилички за резбарење; ножеви; градинарски ножици за поткастрување трева; кожени ремени; ремени за кревање тегови; турпии за нокти; електрични турпии за нокти; цртачи за нокти; турпии за игли; иглени дупчалки; дупчалки за нумерирање; кршалки за ореви што не е од благородни метали; отворачи за остриги; прибор за педикир; апарати за уништување растителни паразити; жилети за бричење; ремени за бричење; жилети; електрични и неелектрични ножици; алати за острење; лажици; рапрскувачи; алатки за втиснување (рачни алати); фаќалки за шеќер; сервис за јадење; отворачи за конзерви; ножеви за сечење месо и зеленчук; ножеви; рендиња и машини за сечење и делови и прибор за тоа; градинарски ножици за кроење; железа за калапи; клешти за виткање; прибор за маникирање; кутии за прибор за бричење; пинцети; црпалки за вино; [направи за сечење јајца [неелектрични]]; апарати за сечење сирење [неелектрични]; ножеви за пици [не електрични]; чекани; виткачи на трепки; златен и сребрен прибор (прибор за јадење, виљушки и лажици); сите вклучени во класата 8

кл. 9 - научни; наутички, геодетстки, електрични, фотографски, кинематографски, оптички апарати и иснтрументи, апарати и инструменти за мерење на тежина, мерење, сигнализирање, проверка (контрола), апарати и инструменти за спасување и обучување; апарати за снимање, пренос или репродукција на звук или слика; магнетски носачи на податоци, дискови за снимање; автоматски машини и механизми за апаратите што се активираат со жетони; регистарски каси, машини за сметање, опрема за обработка на податоци и компјутери, апарати за гаснење пожар; сметалки; електрични направи за привлекување и уништување инсекти; аудиовизуелни направи за настава; батерии; кутии за батерии; полначи за батерии; двогледи; калкулатори; камери; кинематографски камери; делови и прибор за тоа; леќи за камери; мерачи на капацитет; анимирани цртани филмови; касетофони; синџирчиња за очила; кинематографски филмови [експозиционирани]; апарати за регистрирање на времето; компакт диск плеери; компакт дискови [аудио-видео]; компакт диск [меморија само за читање]; компјутерски оперативни програми, снимени; комјутерски програми; компјутерски софтвер [снимен]; компјутери; печатари за користење со компјутери; контејнери за контактни леќи; опрема за обработка на податоци; кројачки иснтрументи за мерење; електрични sвона за врата; џебни електронски апарати за преведување; апарати за гаснење пожар; филмови, експозиционирани; противпожарни аларми; рефлектори; рамки за фотографски слајдови; апарати за играње игри приспособени за употреба со надворешен екран или монитор; витлери со електрично загревање; апарати за регулирање топлина; џубокси; оптички леќи; апарати за вагање; појаси за спасување; пливки за спасување; елеци за спасување; сплавови за спасување; електрични брави; магнетски носачи на податоци; магнетски кодирани картички; магнетски енкодери; магнети; лупи; електрични уреди за отстранување шминка; апарати, уреди и инструменти за мерење; микрофони; микроскопи; неонски натписи; лаптоп компјутери; електронкси пенкала; фонографски плочи; фотокопири; џебни калкулатори; апарати за проекција; екрани за проекција; радија; грамофони; апарати за далечинско управување; ленири [иснтрументи за мерење]; ваги; мемориски смарт картички; детектори за чад; приклучоци, штекери и други електрични спојки; апарати за снимање звук;

дискови за снимање звук; апарати за репродукција на звук; апарати за емитување звук; кутии за очила; рамки за очила; стакла за очила; очила; очила за сонце; појаси за пливање; елеци за пливање; електрични прекинувачи; магнетофони; телефонски апарати, приемници; предаватели, жици; телескопи; телевизии; телевизиски апарати; инструменти за мерење температура; електрични инасталации за заштита од кражба; термометри; термостати; видео касети; кертрици со видео игри; видео камери; видеоленти; видео екрани; видео рекордери; мускули за непливачи; процесори за обработка на текст; видео компакт дискови; дигитални повеќенаменски (видео) дискови; видео компакт дискови и дигитални повеќенаменски (видео) диск плеери; аудио и визуелни апарати и уреди за настава; држачи; носачи и кутии за аудио и видео касети; компакт дискови, ласерски дискови, дискови за видео и дигитални повеќенаменски (видео) дискови; подлога за компјутерско глувче; телефони; безжични телефони, делови и прибор за мобилни телефони; прибор и футроли за мобилни телефони, делови и прибор за пејџери; торби, навлаки, контејнери, преносувачи и корисници на мобилни телефони и пејџери; слушалки, телефонски слушалки, слушалки и микрофони/ звучници за употреба со мобилни телефони; индикатори за телефони; мобилни телефони и пејџери; машини за видео игри; маски за преку очи за заштита од светлина; печатени распореди; аларми; електрични; читачи за бар-кодови; барометри; часовници со аларм; електрични часовници со аларм; централни процесорски единици [процесори]; чипови [интегрални кола]; хронографи [апарати за регистрирање време]; пури , запалки за автомобили; компјутерски тастатури; компјутерски мемории; компјутерски периферни уреди; акустични спојки; сврзници [опрема за обработка на податоци]; оптички носачи на податоци; оптички дискови; дискови [магнетски]; машини за управување автоматски; нуркачка опрема; маски за нуркање; одела за нуркање; електронски огласни табли; електронски пенкала [видеотерминели]; опрема за одржување и поправање лифтови; врвки за очила; окулари; навлаки за очила; машини за факсимил; филтри [фотографија]; пегли електрични; пловки за капење и пливање; флопи диск; ленти за чистење на уреди за снимање [снимање]; хигрометри; внатрешни кола; апарати за меѓусебна комуникација; точки на поврзување [за компјутери]; машини за фактурирање; садови за леки; апарати за дигање; елементи со магнетна лента [за компјутери]; магнетни ленти; лажици за мерење; метрономи; микропроцесори; модеми; машини за броење и сортирање пари; монитори [компјутер хардвер]; монитори [компјутерски програми]; компјутерско глувче [опрема за обработка на податоци]; оптички влакна [влакна] [филаменти за спроведување светлина]; оптички стакла; оптички стоки; оптички леќи; паркинг-часовници; компјутерски периферни направи; агломери [инструменти за мерење]; радиотелеграфски прибори; радиотелефонски прибори; скенери [опрема за обработка на податоци]; полупроводници; слајдови [фотографија]; автоматски машини што се активираат со парички; ленти за снимање звук; апарати за демагнетизирање магнетни ленти; телеграфски жици; телеграфска [опрема]; телепринтери; телепромптери; машини за пишување; автомати за билети; предаватели [телекомуникации]; предавателни уреди; [телекомуникации]; вакууметри; видео екрани; видео телефони; видеорекордери; звучни аларми; пловки за пливање; [тампони за уши; тампони за уши за нуркачи; часовници за варење јајца; очила за спорт; заштитни шлемови за спортови; апарати за навигација за возила [компјутер во возила]; програми за компјутерски игри; метрономи; електронски публикации [што можат да се даунлодираат]; компјутерски програми [софтвер што може да се даунлодира]; вокмени; сателити за научни цели; потпирачи за рачни зглобови што се користат за компјутери; ремени за преносни телефони; држачи за преносни телефои; налепници за преносни телефони; прекривки за антени за преносни телефони; електронски кола и ЦД- Ромови кои овозможуваат снимање на автоматски програми за употреба на електронски музички инструменти]; слушалки за уши; сите вклучени во класата 9

кл. 10 - хируршки, медицински, забарски и ветеринарни апарати и инструменти, вештачки екстремитети, очи и заби; ортопедски производи; хируршки материјали за шиење; апарати за мерење крвен притисок; шишенца за доенчиња; цуцли за шишенца на доенчиња [цуцли]; завои; електрични ќебиња за медицинска употреба; презервативи; нехемиски контрацептивни средства; инструменти за заби; цуцли лажалки за доенчиња; чепкалки за уши; апарати за естетска масажа; цуцли за шишенца за храна; затворачи за шишенца за храна; шишенца за храна; влошки за рамни табани; ортопедски чевли; форцепс; ракавици за масажа; ракавици за медицинска употреба; апарати за слушање за глуви; апарати за заштита на слухот; терапевтски апарати со топол воздух; кесиња со мраз за медицинска употреба; инкубатори за бебиња; апарати за масажа; труднички појаси; душеци за породување; ортопедски производи; стомачни перничиња; електрични грејни [перници] за медицинска употреба; приспивни перници за инсомнија; хируршки сунгери; лажички за давање лекови; стетоскопи; носилки; термални торби за прва помош; гребалки за јазик; ветеринарни апарати и инструменти; контрацептивни средства; маски за уста; термометри за медицинска употреба; машини за вода за медицинска употреба; хигиенски садови; [прстени за олеснување на растењето заби]; медицински перничиња или средства за тестирање на телесната температура; сите вклучени во класата 10

кл. 11 - апарати за осветлување, греење, создавање пареа, готвење, ладење, сушење, вентилација, снабдување со вода и санитарни намени, апарати за климатизација; апарати за дезодорирање на воздухот; апарати за сушење на воздухот [сушачи]; апарати и машини за прочистување на воздухот;

млазници на чешми против распрскување на вода; апарати за филтрирање аквариуми; апарати за затоплување на аквариуми; аквариумски светла; шпорети; скари; опрема и инсталации за бањи; греалки за бањи; греалки за кревети; апарати за ладење пијалаци; светла за велосипеди; електрични кебиња; бојлери; тостери за леб; килими со електрично греење; тавански светла; свеќници; електрични светилки за новогодишни елки; електрични филтри за кафе; апарати за кафе; апарати за филтрирање кафе; тави за пржење кафе; замрзнувачи; печки; апарат и уреди за готвење; електричен прибор за готвење; уреди за ладење на течности и вода; уреди за ладење на тутунот; грејни перници [влошки]; регулатори за довод на воздух во печки [греење]; електрични длабоки тави за пржење; електрични апарати за дезинфекција, распрскувачи за дезинфекција за тоалети; апарати за дестилација; фенови за коса; филтри за вода за пиење; апарати за сушење за сточна храна и фураж; електрични ламби; сијалички за празнични декорации; вентилатори [климатизација]; електрични вентилатори; електрични греалки за шишиња за хранење; апарати за миење; декорирани фонтани; фрижидери; печки за овошје; запалки за гас; електрични плочи; скари; апарати за сушење раце; опрема за бањи со топол воздух; рерни со топол воздух; плочи за греење; шишиња за топла вода; светлечки куќни броеви; навлажнувачи; кутии за мраз; калапи за мраз; машини и апарати за мраз; електрични казани; ламби на свиткување; шишиња за ламби; стакла за ламби; топки за ламби; држачи за висечки ламби; обвивки за ламби; рефлектори; абажури за ламби; ламби; држалки на абажури; фенери; електрични апарати за сушење алишта; крушки од светилки; апарати за осветлување; микробранови печки; апарати за ладење на млеко; славини за цевки за вода; плочи за греење; џебни батерии; џебни ламби; џебни грејачи; електрични лонци за варење под притисок; резервоари под притисок; електрични радијатори; садови за ладење; комори за ладење; ладилници; печки; апарати за печење; макари за печење; решетки за печење; прибор за скари; сигурносни ламби; туш кабини; тушеви; лавабоа; штекери за елекрични светла; соларни колектори [греење]; тостери; садови за тоалети; седишта за клозетски шолји; капаци за клозетски шолји; подвижни тоалети; фенери; јавни тоалети; електрични плочи за вафли; електрични плочи за печење/готвење; тави за загревање; легени; греачи за вода; апарати и машини за прочистување на вода; стерилизатори за вода; џебни ламби; електрични прочистувачи на воздух; уреди против заслепување за автомобили [опрема за светла]; уреди против заслепување за возила [опрема за светла]; батерии; стерилизатори [електрични садови под притисок]; кади за бањи; Кинески фенери; заштитни уреди за осветлување; дифузери на светлина; светилки; светла за автомобили; светла за возила; шпорети; шпорети [апарати за загревање]; [шпорети за ориз]; сите вклучени во класата 11

кл. 12 - возила; апарати за движење по земја, воздух или вода; уреди против заслепување за возила; штитници од сонце за автомобили; аларми против кражба на возила; уреди против кражба на возила; детски колички; покриви за детски колички; ѕвончиња за велосипеди; колички на едно тркало или трицикли; колички на едно тркало; велосипеди и трицикли, и нивни делови; коли; колички; покривки за седишта на возила; покривки за седла на колички на едно тркало, велосипеди или трицикли; колички за голф; колички за пренесување стока; рачни колички; потпирачи за глава на седишта кај возила; покривки за детски колички; покривки за возила; сирени за возила; поклопки - капаци; поклопки - капаци на тркала; багажник за возила; мрежи за багаж за возила; колички за багаж; браници; направи против лизгање за гуми на возила; весла за кајаци; весла; педали за колички на едно тркало; колички [детски колички]; пумпи за велосипеди, колички на едно тркало или трицикли; покриви за детски колички; покривки за детски колички; детски колички; покривки на седишта за колички на едно тркало, велосипеди, трицикли или мотоцикли; седишта за колички на едно тркало, велосипеди, трицикли или мотоцикли; сигурносни ремени за седишта на возила; сигурносни седишта за деца [за возила]; седишта за возила; сигурносни појаси за седишта на возила; завеси адаптирани за автомобили; гуми за тркала на возила; тапацири за возила; навлаки за возила [обликувани]; инвалидски колички; предни бришачи на возила; држачи за ситници во возила; контејнери за мириси и парфеми во возила; авиони; воздушни перничиња [сигурносни уреди за автомобили]; воздушни балони; автомобили; автобуси; ретровизори; мотори за автобуси; мотори за автомобили; мотоцикли; колички за супермаркети; количка; гуми за велосипеди; тркала; трицикли или мотоцикли; електрични возила; возила што се движат во вода; [покривки за кука во возила; покривки за велосипеди]; сите вклучени во класата 12

кл. 14 - метали и нивните легури и производи од скапоцени метали и нивни легури или обложени со нив, накит, бижутерија и украси, скапоцени камења; хорологиски и хронометриски инструменти, брошеви; синџирчиња; амајлии; монети; сувенири, имено медали и/или парички; петлици за ракави; обетки; златни нишки; украси [од благородни метали]; предмети од имитација на злато; кутии за скапоцености; кутии за накит; ѓердани; игли (накит); украсни игли; прстени; статуи и статуетки од благородни метали; брошеви за вратоврски; часовници, часовници и нивни делови и опрема; ремчиња за часовници, пружини за часовници; синџирчиња за часовници; кутии за часовници; штоперица; украси; украсни игли, игли за вратоврски; медали; приврзоци, ситни украси или синџирчиња; синџирчиња за клучеви и кутии за клучеви/превоз на благородни метали и/или скапоцени камења; украси на врат; белегзии [накит]; кутии за рачни часовници [презентации]; кутии за часовничарство; електрични саати и часовници; сончеви часовници; дијаманти;

бижутерија; полускапоцени камења; уметнички дела од благородни метали; часовници со аларм; копчиња за корсети; украсни игли (игли за вратоврски); статуетки од благородни материјали [статуетки]; кутии за накит; сите вклучени во класата 14

кл. 16 - хартија, картон и производи од нив, што не се опфатени со другите класи; печатени работи; книговезнички материјали; фотографии; канцелариски материјали; лепила за канцелариска или куќна употреба; материјали и алати што ги користат уметниците; четки; машини за пишување и канцелариски прибор; материјали за обука и настава; пластични материјали за пакување (што не се вклучени во другите класи); печатарски букви; печатарски блокови; календари; книги; каталози; поштенски картички; постери; списанија; печатени публикации; весници и списанија; честитки; инструменти за пишување; гумени печати; поштенски марки и печати; перничиња за печати; мастилни перничиња за печати; фотоалбуми; платна за врамување слики; слики или фотографии; сликарски штафелај; блокчиња или перничиња за впивање мастило; држачи за фотографии; мастила; платна; шамичиња од хартија; тоалетна хартија; шамичиња од хартија за отстранување шминка; крпи од хартија; подметки и плакати од хартија или картон; хартија за амбалажа, хартија за завиткување и материјали за пакување; водени бои за уметници; графички репродукции, портрети; литографи; пенкала, моливи, пера за пишување; топчиња за хемиски пенкала; пера; држачи за пенкала; држачи за моливи; пенкала на полнење и прибори за пишување; мини од графит за технички моливи; боички, креони; кутии за пенкала и моливи; острилки за моливи; машини за остреење моливи; спојки за хартија; притискачи за хартија; дупчалки за хартија; игли за цртање; пастелни боички; пасти и лепила за канцелариска и куќна употреба; машини за хартија; даски за сложување на букви; држачи за писма; отварачи за писма; лепливи ленти и држачи за лепливи ленти; материјали за цртање, табли, пенкала и прибори; прибори за цртање; албуми за поштенски марки и парички; торби и пликоа; впивачи; потпирачи за книги; обележувачи; одбележувачи за во книги; витрини за канцелариски материјали; платна за сликање; бележници или блокчиња; дневници; нотеси; регистри; бележници за пишување; потсетници; хартија за пишување; хартија за цртање; прибор за пишување; креди за пишување; школски табли; табли за постери; огласни табли; навлаки за пасоши; навлаки за чековни книшки; растегливи ленти; фотографии; матрици; производи за бришење; бришачи; бришачи на течности; електрични отварачи на писма; музички честитки; бришачи за табли за пишување; накит и украси од хартија и/или картон; хартија за амбалажа; салфети од хартија; џебни бележници; пенкала на полнење; ленти за подврзување; прибори за цртање за графитни моливи; прибори за боички; линијари; бришачи за табли за пишуавање; автографски книги; спојници; хефталици; ножеви за сечење хартија; знаци за предупредување; машини за уништување хартија; машини и апарати за тенка пластична фолија; електрични апарати за загревање, лепење и заштита од превиткување на документи и фотографии; електрични апарати за запечатување и монтирање со заштитна обвивка на документи и фотографии; држачи и кутии за картички; украси од хартија за кошници за излети или прехранбени производи; албуми; бебешки пелени од хартија и целулоза [за еднократна употреба]; кеси [пликоа, торбички] од хартија или пластика, за пакување; папки за листови што се вадат; кутии од картон или хартија; картички; држачи и кутии за поштенски марки и печати; стрипови; шестари за цртање; ленти и картички од хартија за запишување компјутерски програми; хартија за копирање [канцелариски материјали]; течни коректори [канцелариски материјали]; фасцикли за документи; штитници за прсти [канцелариски материјали]; знамиња [од хартија]; папки [канцелариски материјали]; папки за хатија; ленти од гума; шамичиња од хартија; картички во картотека; ленти со мастило; заштитни корици за хартија; етикети што не се од текстил; карти; музички честитки; билетени; блокчиња за цртање [канцелариски материјали]; прибори за цртање [предмети за употреба во училишта]; памфлети; дробење хартија [за канцелариска употреба]; држачи за моливи; поштенски марки; налепници; салфети од хартија за маса; клинчиња; билети; ленти од машини за пишување; машини за пишување [електрични и неелектрични]; корици; четки за пишување; креди за пишување; табли за пишување; корици (канцелариски материјали); навлаки од хартија за саксии; машини за хартија [канцелариски материјали]; лигавчиња од хартија; кеси за готвење во микробранови печки; филтри за кафе од хартија; брошури; модели за везење [мостри]; ножеви за сечење хартија [канцелариски материјали]; чаршафи од хартија за маса; чаршафи и салфетки од хартија за маса; огласни табли од хартија или картон; етикети за картички во картотека; листови хартија; крпи за лице од хартија; налепници за преносни телефони; сите вклучени во класата 16

кл. 18 - кожа и имитации на кожа, и производи направени од овие материјали што не се вклучени во другите класи; животинска кожа, делови од животинска кожа; торби и куфери; чадори, сонцебрани и стапови за одење, камшици, узди и сарачки производи; торби, чанти и паричници, кутии, багаж, торбички; актовки; ранци; навлаки за алишта; торби за пазарење; ремени од кожа; појаси за рамо; појаси; бастуни; кутии за катрички [портмонеа]; околувратници за животни или домашни миленичиња; кутии за клучеви; врвки од кожа или имитација на кожа; несесери; маски за усти од кучиња; ученички торби; ремени; рачки за куфери; куфери; прибори за патување; торби за костуми за патување; навлаки за чадори; рачки за чадори; држачи за бастуни; ремени за патни торби; торби за плажа; чанти; кутии и торби, од кожа или од кожа и картон; женски чанти; кожени ремени; планинарски стапови; музички кутии; папки за ноти; мрежести торби за пазарење; ранци; училишни торби; торби за алат од кожа

или имитација на кожа [празни]; мали патни торби; торби за дивеч; торби, пликоа и чанти од кожа за пакување; прекривки за мебел од кожа или имитација на кожа; рамки за женски чанти; торби со ремени за носење доенчиња; торби со тркала за пазарење, сите вклучени во класата 18

кл. 20 - мебел, огледала, рамки за слики; прозиводи (што не се опфатени со другите класи) од дрво, плута, трска, врбови прачки, рогозина, рогови, коски, слонова коска, китова коска, школки, килибар, седеф, морска пена и замени за сите овие материјали, или производи од пластика; воздушни перничиња; воздушни душеци; воздушни перници; вреќи за спиење; украсни завеси со монистра за декорација; тркалца за кревети што не се од метал; постелнина [освен лен]; кревети за домашни миленичиња; канти што не се од метал; затворачи за шишиња; полици за шишиња; тапи за шишиња; пластични картички за отворање електронски брави; сандаци; ѕвончиња на ветар што оддаваат звуци; куки за облека; закачалки за палта; куки за палта; држачи за палта; контејнери, што не се од метал (складирање, транспорт); држачи за завеси; куки за завеси; корнизи за завеси; алки за завеси; палки за завеси; валјаци за завеси; врвки за завеси; перници; плакари за крпи; куќички за домашни миленичиња; кревети, мебел, монтирање врати; украси за рамки за слики; ладилници [неелектрични]; статуи од дрво, восок, гипс или пластика; камини; држачи за саксии; држачи за цвеќиња; закачалки за капи; високи столчиња за бебиња; куќни броеви, што не се од метал, несветлечки; камари за домашни миленичиња; плочки со имиња, што не се од метал; шкафови за регистри; дубачиња за деца; предмети на надувување за рекламирање; кутии за накит; поштенски сандачиња; држачи за писма; рафтови за списанија; душеци; садови од пластика за амбалажа; перници; полици за чинии; полици за чаши; регистарски таблички; рекламни натписи; рачки за алати; колички за послужување; кошници; рамки за слики; декоративни пораби од пластика и/или дрво за прозорци; украси и декорации за прозори или врати од пластика, восок, дрво, плута, трска, врбови прачки, рогозина, рогови, коски, слонова коска, китова коска, школки, килибар, седеф, морска пена и замени за сите овие материјали, затворачи за торби; пластични контсјнсри за мириси и парфеми; потпирачи за глава на дуење; декорации од пластика за храна или кошнички за излети; прстени за клучеви и приврзоци, што не се од метал; граничници за врата; фотелји; кошници, што не се од метал; кревети; клупи [мебел]; канти од дрво или пластика; столарија; креденци; колички за компјутери [мебел]; кутии од дрво или пластика; столчиња [седишта]; сандаци за играчки; плута; навлаки за алишта [гардероба]; колевки; завеси од бамбус; столарски маси; работни маси; колички на тркалца за послужување [мебел]; цевчиња за пиење; потпирачи за глава [мебел]; табли за закачување клучеви; библиотекарски полици; шкафови; брави [освен електрични], што не се од метал; кројачки кукли; полици [мебел]; рамки за фотографии; рамки за слики; пили за сечење дрва; училишен мебел; седишта; софи; маси; колички на тркалца за послужување чај; колички за послужување чај; колички за компјутери [мебел]; држачи за чадори; полски кревети; ормани; огласни табли; водоводни цевки [вентили] од пластика; тоалетнио комоди; табуретки за нозе и столчиња; кошници [канти]; куки за закачалки за облека; скали од дрво или пластика; шкафови за лекови; подметки, што можат да се извадат, за мијалници; плочки со имиња што не се од метал; куки и игли (што не се од метал); оградени простори за бебиња; дрва за гребење мачки; полици; внатрешни решеткасти ролетни [штитници од сонце] [мебел]; уметнички дела, фигурини и статуетки и ситни декорации и украси од дрво, плута, трска, врбови прачки, рогозина, рогови, коски, слонова коска, китова коска, школки, килибар, седеф, морска пена и замени за сите овие материјали, или од восок, гипс или пластика; кутивчиња за таблети [од дрво, пластика]; затворачи за шишиња; сите вклучени во класата 20

кл. 21 - средства за домаќинство и кујнски садови (што не се од благороден метал и не се покриени со него); чешли и сунѓери; четки; материјали за производство на четки; средства за чистење; челична волна; непреработено или полу-преработено стакло; стакларија, порцелан и грнчарија невклучени во други класи; бањи за бебиња [портабл]; кошници, за домашна употреба; кригли; кафези за птици; неелектрични блендери; даски за пеглање; дигалки; отварачи за шишиња; затварачи за шишиња направени од керамика, кинески порцелан, стакло, кристал, грнчарија, теракота и порцелан; шишиња, садови, кутии за сапун; кутии за леб; кофи; кафани [послужавници]; кафези за домашни миленичиња; модли за слатких [модли]; модли за вафли; свеќи за гасење; прстени за свеќи; кутии за бонбон; кутии за чешли; порцелански украси; садови од порцелан; стапчиња за храна (кујнски прибор); шкафови за облека; закачалки за облека; крпи за чистење; железници; мешалки за коктел; филтри за кафе; мелници за кафе; цедалки за кафе; сервиси за кафе; лончиња за кафе; електрични чешли; чешли за животни; ќеси за пециво; модли за готвење; ражени за готвење; канти за мраз; портабл ладилници; уреди за ладење на храна кои содржат флуиди за размена на топлина, за домашна употреба; отварачи; козметички прибор; прекривки за тањири; покривки за саксии за цвеќиња; земјени садови; шолји; даски за сечење за во кујна; бокали; неелектрични пржилници; садови за сапун; диспензери за сапун; пљоски за пиење;чаши; корита, садови; сушари; метли; чапи за јајца; корита за хранење; саксии за цвеќе; фаќачи за муви; ракавици за домашна употреба; пехари; рендиња; неелектрични печки; затоплувачки контејнери; затоплувачи за шишиња за хранење, неелектрични; држачи за цвеќиња и растенија; топли тави; кофи за мраз; модли за мраз, покривки за даски за пеглање; бокали; прибор за ручање; копчиња од порцелан; мрзливци; сетови за пијалоци; кутии за ручек; држачи за менија; лимени кутии за прибор;

лажици за мешање; крпи; држачи за салфетки; прстени за салфетки; распрскувачи за садови за наводнување; тампони за чистење; тавчиња; хартиени тањири; секачи за пециво; млинови за бибер; парфеми; ароматизери; есенцијални масла; согорувачи на мириси; парфимирани води; кошници за излет; касички - прасиња; лонци со поклопец; лонци; кувари под притисок; кошници за отпад; држачи за сол; држачи за бибер; садови за сосови; тањири за сосови; кугли; тампон за отстранување; четки за бричење; растегнувачи за блузи; четки за чистење чевли; рогови за чевли; врвки за чевли; сита; апсорбирачи на чад за домашна употреба; држачи за сапун; садови за сапун; сетови со зачини; држачи за сунѓери; држачи за четки за бричење; статуи од порцелан, теракота или стакло; цедилки; шприцеви за наводнување цвеќиња и растенија; прибор за на маса; големи бокали; чајници; прибори за чај; сервиси за чај; чаши за чај; четки за тоалет; кутии за тоалет; држачи за тоалетна хартија; сунѓери за тоалет; средства за тоалет; четки за заби; електрични четки за заби, држачи за чепкалки за заби, не од благороден метал; чепкалки за заби; кошници за ѓубре; садови за отпад; послужавници за домашна употреба; троножници; печати за панталони; растегнувачи за панталони; шишиња со вакуум; кутии за разубавување; вазни; уреди за вафли и палачинки, неелектрични; даски за перење; славини; садови за наводнување; уреди за наводнување; апарати за чистење со восок; уметнички дела, од порцелан, теракота или стакло; декоративни украси за прозори или врати изработени од керамика; стакло, кристал, грнчарија, теракота или порцелан, кутии или садови за ручек или храна (не се од благороден метали); стапици за глувци; појаси за кутии за ручек и садови за домаќинство; садови за ароматици и мириси; шишиња за ладење; стаклени кутии; метли; средства за четкање; садови за путер; капаци за садови за путер; котли; инструменти за чистење [со кои се управува рачно]; клинови, портабл кутии за ладење, неелектрични, тегли за колачи, прибор за готвење, неелектричен, четки за веѓи, четки за чевли, тавчиња за пржење, одводници, ракавици за градинарство, стаклени пљоски [садови], изолациони боци; перничиња за пудра; шејкери; цедалки за чај, не од благорен метали; постави и чаршафи за секаква употреба во домаќинства; брисачи; тепалки, неелектрични; садови или метали за правење мраз или замрзнати пијалоци; секачи за [бисквити] колачи, шишенце; држачи за шишенце; бришачи за прашина, шејкери за коктели; сетови за пудра, не од благородни метали; кутии за ампули или таблети; покривки за кутии за палома марамчиња од дрво, или пластика; држачи за четки за заби; конец за дентална употреба; држачи за забен конец; хигиенски лавабоа; садови за домаќинство од благороден метал; уреди за домаќинство од благороден метал; сервиси за кафе од благороден метал; садови за кафе, неелектрични од благороден метал; кујнски садови од благороден метал; држачи и прстени за салфетки од благороден метал; држачи за кујна од благороден метал; сетови за пудра од благороден метал; прибор за на маса од благороден метал; кутии од благороден метал; сите вклучени во класата 21

кл. 22 - јажиња, канапи, мрежи, шатори, настрешници, церади, едра, вреќи и торби (не се вклучени во другите класи); материјали за полнење (освен од гума или пластика); сурови текстилни влакнести материјали; навлаки за шишиња; мрежи; ленти што не се од метал, за виткање или поврзување; церади за возила [невградени]; [ленти, што не се од метал, за виткање или поврзување]; сите вклучени во класата 22.

кл. 23 - предено и конци; памучен конец и преѓа; конец и преѓа за везење; конец и преѓа за шиење; сукан конец и преѓа; сукана волна; волнен конец и преѓа; сите вклучени во класата 23

кл. 24 - текстил и текстилни производи, ткаенини, кои не се опфатени со другите класи; ќебни шамичиња; салфети; покривки за кревети и маси; платно за знамиња; ткаенини за бањи; постелнина; покривки; ќебиња за кревети; ролетни од текстил; крпи од текстил; прекривки за мебел од текстил; прекривки за мебел од пластика; прекривки за перници; завеси за врати; ткаенини имитации на животинска кожа; крпи; знамиња-бајраци; ракавици за бањи; чаршафи и постелнини за домаќинство; етикети [ткаенина]; шамичиња за отстранување на шминка; подметки; прекривки за душеци; ракавици за чистење; комарници; завеси; навлаки за перници; материјали од пластика [замена за ткаенини]; јоргани; прекривки за патување; листови [текстилни]; прекривки; свила; свилени ткаенини; вреќи за спиење; текстил за маса; салфети за маса; таписерии; ткаенини за тапацирање; завеси за на ѕид; постелнина; навлаки за држачи за салфети или шамичиња од ткаенина; навлаки за рачки за врати; навлаки за кваки; навлаки за седишта на клозетски шолји; обликувани навлаки за клозетски капаци; држачи за завеси или врвци од текстил; подметки [чаршафи и салфетки]; памучни ткаенини; прекривки [прекривки за кревети]; ткаенини за текстилна употреба; крпи за лице од текстил; грубо платно; бордура [платно]; ткаенина од коноп; чаршафи за маса [не се од хартија]; бархет; волнени платна; шамичиња од платно за отстранување шминка; [ткаенини за прекривки од текстил за хартиени кутии; прекривки од текстил за кваки за врати; обвивки од текстил за шишиња; етикети; торби од текстил, или од свила за амајлии]; сите вклучени во класата 24

кл. 25 - облека, обувки, капи; престилки; облека за на плажа; облека за капење; костуми за капење; спортска облека; водоотпорна облека; ракавици; ракавици без прсти; ремени; облека за деца, мажи и жени; бебешека облека; бебешки пелени од текстил; лигавчиња, што не се од хартија; долна облека; облека за спиење и пижами; бањарки; трегери; шапки, качкети, штитници од сонце; баретки; капи за капење и туширање; муфови; муфови за уши; шалови; вратоврски; околувратници; панделки, пеперутки ; кратки и долги чорапи; хулахопки; жартели, жартели за

кратки чорапи, за долги чорапи и за хулахопки; обувки; спортски обувки; влечки; обувки за на плажа; костуми за маскенбал; работнички комбинезони; шамии; шарени шамии [шалови]; сандали за капење; влечки за капење; чизми за скијање; чизми; прерамки за облека [трегери]; градници; панталони [за носење]; женски маички/ поткошули; палта; манжетни; женски крзнени шалови; панделки [облека]; капи за носење; јакни [облека]; плетени ткаенини [облека]; џемпери; трикотажа [облека]; горна облека [наметки]; долги палта; панталони; парка; пуловери; сандали; шалови; шамии; кошули; комбинезони [женска долна облека]; мантили; гамаши; спортски чевли; спортски дресови; костуми; костуми за капење; маици; панталони; долна облека; униформи; елеци; водоотпорни костуми за скијање на вода; спортски стегачи [облека]; долна облека; обувки за гимнастика; градник [долна облека]; облека за гимнастика; појаси за носење; сите вклучени во класата 25

кл. 26 - тантела и везови; панделки и гајтани; петлици; закачки и окца; топуски и игли; вештачки цвеќиња; вештачко овошје; вештачки венци; значки за украсна бижутерија; значки за облека, што не се од благородни метали; патент затварачи за торби; растегливи ленти за држење на ракави; ленти за коса; баретки; ремени закачки; патент блуза; панделки за коса; кутии за прибор за шиење; кутии за игли; трегери; гајтани; брошеви; петлици; петлици за чевли; перничиња за игли; перничиња за топуски; парчиња за крпење текстилни производи, што се аплицираат со помош на топлина [позамантерија]; петлици за чевли; патенти [патенти]; петлици за облека; петлици за прерамки; венци од вештачко цвеќе; везови од златен конец; галантерија; ленти; витлери за коса; капи за фарбање коса; витлери; шноли за виткање коса; шноли за коса; мрежи за коса; украси за коса; игли за коса; украси за капи; копчиња за корсет; игли за плетење; украси за чевли; украсни ленти за награди; розети; игли за шиење; напрстоци за шиење; јамки за чевли; врвки за чевли; украсни ресички; навлаки за чајници; букви за коса [туфки]; волнени ширити; патент затворачи; патенти; ленти за коса; безопасни игли; спојници и копчиња за лигавчиња и престилки; карнери за облека [тантела]; [апликација]; ремени за водење мали деца; значки од благородни метали; сите вклучени во класата 26

кл. 27 - килими, килимчиња, простирки и бришачи, линолеум и други материјали за подни прекривки; ѕидни тапети (што не се од текстил); килимчиња за автомобили; простирки во бањи; прекривки за подови; килимчиња за пред врата; душеци за гимнастика; душеци за фискултурна сала; таписерии; винилни подни прекривки; хартиени ѕидни тапети; рогозина; душеци за плажа; сите вклучени во класата 27

кл. 28 - играчки, игри и предмети за играње; кукли; плишани играчки; мечиња; фигури за играње и сложувалки; предмети за гимнастика и спорт; топки и балони; празнични декорации и украси; декорации и украси за овогодишни елки; украси за забави; возила играчки; возила со далечинско управување (играчки); даски за сурфање; даски за скијање; ролери; лизгалки за мраз; скејтборд; заштитни потполонки или штитници за спорт и игри; воздушни пиштоли [играчки]; трик-трак игри; топки за игри; ѕвончиња за новогодишни елки; топчиња за билијард; билијардски маси; коцки за градење [играчки]; игри со табли; бонбони што пукнуваат кога се отвораат [новогодишни петарди]; чизми за лизгање со додадени лизгалки; уреди и механизми за куглање; игри за градење; држачи за свеќи за новогодишни елки; табли за играње дама; дама [игри]; игри со шах; табли за шах; новогодишни елки од синтетички материјал; маѓионичарска опрема; експлозивни каписли [играчки за огномет]; чаши за мешање коцки; стрели за пикадо; коцки; креветчиња за кукли; облека за кукли; куќички за кукли; соби за кукли; домино;табли за шах; игри со табли; тегови; штитници за лакти [спортска опрема]; фитнес апарати [растегнувачи]; опрема за возење на саеми/ панаѓури; шишиња за храна за кукли; рибарски јадици; макари за риболов; перки за пливање; пловки за риболов; летачки дискови [играчки]; автоматски игри; рекети за игри; игри различни од оние адаптирани за користење со надворешни екрани или монитори; торби за голф; палки за голф; ракавици за голф; ракавици за игри и спорт; трикови за мамење и шега на туѓа сметка [евтини играчки]; макари за летала; макари; штитници за коленици [спортска опрема]; мах-јонг; џамлии за игри; марионети; театарски маски; маски играчки; мобили [играчки]; возила макети со размер; евтини играчки за забави, игранки; заштитни потполнки [делови од спортски одела]; друштвени игри; ударни каписли [играчки]; пиштоли играчки; топки за играње; кукли; рекети; тропалки [играчки]; фрлање обрачи околу клин; коњчиња за нишање; ролери; даски за едрење; скии; санки [спортска опрема]; тобогани [предмети за играње]; меури од сапуница [играчки]; вртимушки [играчки]; отскочни даски [спортска опрема]; статични велосипеди за вежбање; базени за пливање [објекти за игра]; перки за пливање [пераи]; нишалки; маси за пинг понг; играчки за домашни миленици; скии за на вода; објекти за игра за пливање; игри за во вода, спортови и активности; топки за на плажа; апарати за забава, автоматски и на парички; торби специјално дизајнирани за ски и даски за сурфање; картички за бинго; мрежи за пеперутки; карти за играње; конфети; ролери со тркала во една редица; сложувалки; калеидоскопи; јарболи за даски за едрење; мрежи за вадење уловена риба за спортски риболовци; возила играчки со далечинско управување; тркала за рулет; снежни топки; дрезги (обувки) за одење по снег; јапонски карти за играње, сите вклучени во класата 28

кл. 29 - месо, риба, живина и дивеч; месни преработки; конзервирано, сушено и варено овошје и зеленчук; желеа; џемови, компоти; јајца, млеко и млечни производи; масла и масти за јадење; бујон; состојки за правење бујон; супи; концетрати за супи; путер, кавијар, сирење, мезе од сирење; млечни производи; производи за

исхрана направени од риба; храна подготвена од риба; замрзнато овошје; смрзнато овошје; чипс од овошје; маргарин; мармалад; желеа од месо; месо во конзерви (конзервирано); млечни пијалаци; конзервирани печурки; јаткасто овошје, подготвени, паштети (од џигер); путер од кикиритки; преработени кикиритки; конзервиран грашок; кори од овошје; чипс од компири; пржени компирчиња; салати; кисела зелка-расол; колбаси; масло од сусам; состојки за подготвување супа; тофу; салати од зеленчук; состојки за правење супа од зеленчук; шлаг крем; јогурт; готова храна; зачинета храна; пакувања со готова храна; храна за мезе; морски алги (за исхрана); преработено и конзервирано месо, риба, живина и дивеч, сланина; состојки за правење бујон; путер од какао; подготвени прозиводи од месо; крокети; кандирано овошје; риба во конзерви [конзервирани]; овошни желеа; овошни салати; овошје во конзерви [конзервирани]; масло од пченка; маслиново масло за исхрана; суво грозје; пире од домати; зеленчук во конзерви [конзервирани]; морски плодови (не се живи); преработена и конзервирана морска храна; морски плодови во конзерви [конзервирани]; прозиводи за исхрана направени од/подготвени од морски плодови; сите вклучени во класата 29

кл. 30 - кафе, чај, какао, шеќер, ориз, тапиоца, саго, замена за кафе; брашно и производи од жито, леб, производи од тесто и слатки; сладолед; мед, меласа; квасец; прашок за печење; сол, сенф; оцет, сосови и мирудии; мирудии; мраз; бисквити; прашок за колач; украси за колачи што се за јадење; ароми за колачи; колач од ориз; слатки и бонбони; чоколадо; чоколадни пијалаци со млеко; пијалаци што се на основа на чоколадо; слатки за украсување божикни елки; пијалаци од какао со млеко; производи од какао; пијалаци што се на основа на какао; пијалаци од кафе; ароми на кафе; мешавини и подготовки за употреба како замена за кафе; пијалаци што се на основа на кафе; слатки; пуканки; пченкарни снегулки; сладолед; кари; крем пудинг; мали парчиња храна од жито; ароми, со исклучок на есенцијални масла; замрзнат јогурт (вид сладолед); овошни желеа; колач со ѓумбир; сируп; инфузии; кечап; ликорис; пастили; пити со месо; мирудии за смекнување месо, за употреба во домаќинство; палачинки; пастили; колачиња; паштета; бибер; пици; пудинзи; равиоли; матична млеч за човечка употреба; шеќер;васаби каши; соја сосови; тестенини , фиде; удон (јапонски вид на тестенини); суши; ванила; вафли; замрзнат јогурт; переци; брза храна; бадемови слатки; ароматични подготовки за исхрана; средства за спојување смеси за сладолед [мраз за јадење]; ѓевреци; кифли, колачи;карамели [бонбони]; гуми за жвакање што не се за медицинска употреба; пченкарни оброци; мраз за јадење; златен сируп; природен или вештачки мраз; макарони; марципан; мајонез; овес; пипер [зачини]; пити; мезиња; зачини; двопек; сол за готвење; сендвичи; доматни сосови; мирудии; освежителни пијалаци [замрзнати]; шпагети; слатки [бонбони]; колачиња; пченично брашно; преливи за салати; сафт од печено месо; сите вклучени во класата 30

кл. 32 - пиво; минерална и сода вода и безалкохолни пијалаци и аперитиви; пијалаци од овошје и овошни сокови; пијалаци од зеленчук и сокови од зеленчук; сирупи; концетрати и други средства за правење пијалаци; изотонични пијалаци; овошни сирупи [безалкохолни]; пастили за пенливи пијалаци; прашок за пенливи пијалаци; сода вода; сирупи за пијалаци; води за маса; води за пиење [пијалаци]; пијалаци од сурутка; безалкохолни пијалаци; коктели [безалкохолни]; аперитиви (безалкохолни); сите вклучени во класата 32

кл. 33 - алкохол од ориз; алкохолни пијалаци [освен пиво]; аперитиви; алкохолни пијалаци што содржат овошје; ракија; алкохол од ракија; коктели; ликери; саке; алкохолни [пијалаци], виски, вино, сите вклучени во класата 33

кл. 34 - тутун; производи за пушачите; кибрити; пепелници; хартија за виткање цигари; кутии за пури; кутии за цигари; секачи за пури; држачи за пури; филтри за цигари; чибуци (држачи за цигари); држачи за цигари; врвови на цигари; цигари; цигари што содржат замена за тутун; цигарило; пури; запалки за пушачи; кутивчиња со кибрит; држачи за кибрит; жица за чистење тутун за луле; рафтови за лулиња; луле за тутун; кожни торбички за тутун; табакери со бурмут; тегли за чување тутун, сите вклучени во класата 34

кл. 35 - спојување, за доброто на другите, на мешавина од производи (без нивен транспорт), овозможување на клиентите соодветно разгледување и купување на тие производи; такви услуги може да бидат овозможени од страна на продавници на мало, на големо, преку пошта со нарачка по каталог или преку средствата на електронските медиуми, на пример, преку веб-страници програми за телевизиски шопинг; продажба на големо и мало и нарачки по пошта во врска со продажба на украси за забави и празнични декорации и орнаменти; подароци и благородни предмети; сапуни, парфимирани есенцијални масла; козметика, лосиони за коса, производи за нега на коса, средства за хигиена, средства за дезинфекција, средства за лична хигиена; средства за чистење, полирање и абразивни средства, супстанции за употреба при машинско перење; прибор за маникир, средтва за нега на нокти, лак за нокти, средства за вадење лак за нокти, вештачки нокти, диететски супстанци, храна за бебиња, санитарни средства, свеќи, фитили, масла, лубриканти, масла за бои, кујнски прибор, земјени садови, сетови за маникир, инструменти за бричење, жилети, машини и машински алати за домаќинство, рачни уреди, филмови, камери, фото дискови, видео рекордери, аудио и визуелни производи, аудио и видео касети, дискови, инструменти и апарати за снимање, пренесување и репродукција на звуци и/или слики, телевизори, плеер за касети и/или рекордери, радија, телефони, безжични телефони, мобилни телефони, мобилни кутии за телефони, декорации и држачи за телефони, идентификатори на повици, калкулатори,

електронски и компјутерски игри, кинематографски филмови, светла, фенови, прибор за готвење, модли за слатки и пецива, тостери, фурни, кујнски прибор, прибор и садови за сервирање храна и пијалоци, стапчиња за јадење, инструменти за сечење, порцелан, садови од порцелан, садови од кристал, емајлирани садови, керамика, сушачи за коса, лампи, делови за лампи, носачи за бебиња, балони, свирки за велосипеди, саати и часовници и делови за нив, накит и имитација на накит, орнаменти, добра од благороден метал или прекриени со него, музички кутии, музички инструменти, слики, фотографии, материјал за пишување, кхартија и картон и добра направени од овој материјал, уметнички материјали, четки за цртање, инструменти за пишување, печатени материјали, книги, весници, списанија, честитки и божиќни честитки, карти за играње, материјали за пакување, рамки за слики и држачи, додатоци за материјали за пишување и домаќинство, добра од кожа и/или од имитација на кожа, чанти и багаж, паричници, чадори, стапови за одење, мебел, огледала, закачалки за палта, кутии и садови, таблички со име, мали уреди за домаќинство, уреди и садови за домаќинство, чешли, сунѓери, четки, средства за чистење, очила, рамки за очила и очила за сонце и кутии и додатоци за нив, текстил и добра од текстил, постелнина, и чаршафи и покривки за маси, салфетки, простирки за маса, мебел, галантерија, хартиени марамчиња, облека, обувки и капи, копчиња, траки и плетенки, чипка и везени работи, шноли и декорации за коса, шапки, запалки, килими, простирки, играчки, игри, кукли, фигури, спортски реквизити, декорации за новогодишни елки, храна и пијалоци, конфекција, цветни производи, кибрит цигари, цигарилоси и друг прибор за пушење; рекламирање; организација на изложби за комерцијални и рекламни цели; објавување на текстови, промоциони продажби [за други], агенции за рекламирање, управување со бизнис од страна на изведувачки артисти, агенции за увоз-извоз, компилации на информации во компјутерски бази на податоци, директен маркетинг преку пошта, управување со хотели. истражувачки маркетинг; надворешно рекламирање, вработување, агенции за јавно мислење, рекламирање преку радио, рекламирање преку телевизија [онлајн рекламирање преку компјутерска мрежа; набавка на средства за други [купување добра и услуги за други бизниси], изнајмување на време за рекламирање во медиуми, канцелариски машини и опрема за изнајмување; изнајмување или огласување на машини;] сите вклучени во класата 35

кл. 41 - забава; разонода; паркови; забавни паркови; обезбедување автомати за забава; образовни услуги; организирање, продукција и водење на шоу програми, концерти, претстави во живо, театарски изведби, изложби, спортски натпревари, спортски и културни активности; сали за музички приредби, киносали, ноќни клубови, филмски студија, услуги на дискотеки; услуги на клубови, објавување книги, текстови, списанија, дневни весници и списанија, услуги на библиотеки; обезбедување објекти за забава; изложби; концерти, шоу програми, приредби, спортови, игри, активности за рекреација и културни активности; услуги за здравствени клубови; услуги на кампови за летување; известување за образование, забави, приредби, рекреација, спортски и културни активности, радио и телевизиски програми, продукција на радио и телевизиски програми; филм и видео продукција; изнајмување на кино -филмови, кинематографски филмови, видео ленти, ласерски дискови; видео дискови и дигитални разновидни [видео] дискови; изнајмување звучни записи; изнајмување на сценски декор; забавишта; клубови и салони инсталирани со аудио и визуелна опрема со придружни уреди; простории и салони за играње; организирање избори на убавици; циркуси; курсеви за кореспонденција; услуги на естрадни уметници; организирање изложби за културни и образовни цели; коцкање; гимнастичка обука; обезбедување опрема за музеи [претставувања, изложби]; организирање лотарии; услуги на оркестри; планирање забави [забави]; услуги за пишување сценарија; театарски изведби; зоолошки градини; услуги на дигитално сликање; електронско издаваштво; услуги на игри што се обезбедуваат он-лајн [од една информатичка мрежа]; толкување [јазик со знаци]; професионално насочување [совети во врска со образованието и оспособувањето]; микрофилмови; услуги на компонирање музика; ноќни клубови; фотографија; производство на филмови за видео ленти; обезбедување услуги за караоке; обезбедување електронски он-лајн публикации што не можат да се даунлодираат; он-лајн публикување електронски книги и списанија; снимање видеоленти; кугларница; стадион за безбол или куполи за безбол (игри); прикажување филмови; организирање на свадби; сите вклучени во класата 41

кл. 43 - услуги за обезбедување храна и пијалаци; привремено сместување; ресторани, бифеа, кафетерии, барови, простории за храна, кантини, коктел барови; ресторани со самопослужување; снек-барови; салони за коктел; како и за храна и пијалоци; обезбедување и резервација на привремено сместување и објекти за исхрана, хотели, мотели, пансиони и обезбедување информации за нив; услуги на камповите за летување; ресторани, бифеа, кафетерии, барови, простории за храна, кантини, коктел барови инсталирани со аудио и визуелни апарати придружени со уреди; услуги за грижа на деца; детски јасли; кампови за летување; услуги во барови; служење на храна и пијалаци за свадби, сите вклучени во класата 43

кл. 44 - медицински услуги; ветеринарни услуги; услуги за хигиена и разубавување на луѓе или животни; земјоделски; градинарски и шумски услуги; козметички салони; фризерски салони; тимарење животни; аранжирање цвеќе; градинарство; пејсажно градинарство; тимарење домашни миленичиња; [услуги на арома терапија; изработување венци; болници; забарство; тетовирање;] сите вклучени во класата 44

(210) **ТМ 2011/380** (220) 21/04/2011
(442) 29/02/2012

(731) **Sanrio Company, Ltd.**
1-6-1, Osaki, Shinagawa-ku, Tokyo, JP

(740) Адвокатско друштво ПОЛЕНАК
ул. '«Орце Николов» 98, 1000, Скопје

(540)

(531) 03.01.16;03.01.24

(551) индивидуална

(510, 511)

кл. 3 - средства за белење и други препарати за перење; чистење, полирање, препарати за триење и нагризување; сапуни; парфимерија; есенцијални масла, козметички производи, лосиони за коса, пасти за заби, прибор за лична хигиена; препарати за нокти; производи и препарати за нега и чистење на косата и кожата; лепила за козметички цели; лосиони за после бричење; антиперспиранти; антистатични препарати за цели на домаќинството; аромати; кора од дрво квилаја за миење; соли за капење, козметички препарати за капење; маски за разубавување; соли за белење; сода за белење; плавила за перење алишта; бои - хемиски средства за освежување на боите што се користат во домаќинството [перење алишта]; бои- препарати за отстранување; козметички прибор; козметички препарати за слабеење; козметички производи за животни; памучни стапчиња за козметичка употреба; вата за козметичка употреба; козметички креми; креми за белење на кожата; креми за кожени производи; одмастувачи; полирање вештачки вилици; препарати за чистење вештачки вилици; дезодоранси; детергенти; козметички бои; колонска вода, тоалетна вода; крем за коса; гел за коса; шампони; балсам за коса и препарати за навлажнување на косата; парфеми; кармини; креми и лосиони за лице и кожа; вештачки нокти; полирање на ноктите и лакови и разредувачи; заштита од сонце; производи за белење [деколоранти] за козметичка употреба; ароми за слатки [есенцијални масла]; млеко за чистење за тоалетна употреба; козметички производи за веѓи; моливчиња за веѓи; омекнувач за ткаенини [што се користат за перење]; вештачки трепки; восок за под; бои за коса; спрејови за коса; производи за виткање коса; белило за алишта; прозиводи за киснење алишта; производи за штиркање; лосиони за козметичка употреба; шминка; пудра за шминкање; производи за шминкање; производи за отстранување на шминката; маскара; раствори за уста што не се за медицинска употреба; производи за нега на ноктите; козметички моливчиња; политура за мебел и подови; брилијантин за козметичка употреба; производи за кадење [мириси]; камен од пемза; ткаенина за стружење; хартија за стружење; миризливо дрво; шампони за домашни миленичиња; креми за чевли; сјај за чевли; восок за чевли; производи за измазнување [штиркање]; сапуни за освежување текстил; скробен сјај за перење алишта; производи за сончање; шамичиња натопени со козметички лосиони; препарати за отстранување лак; восок за депилација; восок за алишта; восок за полирање; восок за кожа; производи за депилација; желе (нафтено желе) за козметичка употреба; декоративни цртежи за козметичка употреба; [миризливи стапчиња, [страк кинески темјан]; мириси] сите вклучени во класата 3

кл. 4 - индустриски масла и масти; мазива, соединенија за собирање прав со навлажнување и врзување; горива (вклучително и течни горива за мотори) и осветлување; свеќи, фитили; свеќички за новогодишни елки; производи за отстранување прав; маст за ремени; маст за чизми; маст за кожа; маст за чевли; фитили за ламби; ноќно светло [свеќи]; производи против лизгање за ремени; масла за заштита на кожа; масла за слики; дрвца за палење; смеси за врзување на правот за чистење; фитили за свеќи; дизел гориво; газолин; керозин; бензин; сите вклучени во класата 4

кл. 5 - фармацевтски, ветеринарни и хигиенски производи; диететски супстанции прилагодени за медицинска употреба, храна за бебиња; фластери; материјали за преврзување; материјал за пломбирање, забарска смола; дезинфекциони средства; препарати за уништување штетници; фунгициди, хербициди; апсорбирачки памук; апсорбирачка ; лепливи ленти за медицинска употреба; лепливи фластери; лепливи ленти за медицинска употреба; производи за освежување на воздухот; производи за прочистување на воздухот; албуминизирана храна за медицинска употреба; албуминизирано млеко за медицинска употреба; средства за миење на животните; антисептички памук; балзами за медицинска употреба; хигиенски завои; завои за менструација; завои за преврзување; терапевтски препарати за бањи; медицински производи за бањи; соли за бањи за медицинска употреба; кислородни бањи; соли за бањи со минерална вода; појаси за хигиенски влошки [крпи]; белегзии за медицинска употреба; влошки за дојки; бонбони за медицинска употреба; капсули за лекови; капсули за фармацевтска употреба; гуми за џвакање за медицинска употреба; колани за врат за животни против паразити; шеќер за медицинска употреба; препарати за дезинфекција, плакање, чување и чистење на контактни леќи; средство за подмачкување и раствори за употреба на контактни леќи; хемиски производи за контрацепција; лекови за плускавици; прстени за плускавци на стапалата; памук за медицинска употреба; хируршки завои фластери за медицинска употреба; фармацевтски производи против првут; дезодоранси; детергенти за медицинска употреба; диететски пијалаци за медицинска употреба; диететски прехрамбени производи; диететски супстанции; дезинфекциони средства за хигиенска употреба; лосиони

за кучиња; производи за миење на кучиња; средства за одбивање на кучиња; медицински напивки; средство за миење на очите; кутии за прва помош [полни]; лепила за фаќање муви; хартија за фаќање муви; средства за уништување муви; лепила за муви; лекови против потење на стапалата; медицинска газа за завои; гермициди; кедрово дрво за одбивање на инсекти; масла за медицинска употреба; медицински инфузии; средства за уништувње инсекти; инсектициди; нафтено желе за медицинска употреба; гаќи за менструација; хигиенски гаќи; млеко во прав [за бебиња]; лактоза за медицинска употреба; шамичиња натопени со фармацевтски лосиони; лосиони за ветеринарна употреба; таблетки за лижење; млеко од слад за медицинска употреба; медицински алкохол; лековити билки; лековити масла; медицински чај; медицински торби [преносливи] [полни]; лекови за луѓе; влошки за менструација; тампони за менструација; ментол; масти за медицинска употреба; минерални додатоци на храна; хартија против молци; средства против молци; средства за плакнење уста; кал за бањи; хигиенски влошки [крпи]; лисици за медицинска употреба; хигиенски гаќи; хигиенски шамичиња; хигиенски влошки; хигиенски гаќи; хигиенски гаќи за впивање, инконтиненција; влошки за гаќи; паразитициди; капсули за фармацевтска употреба; хемиски производи за дијагностицирање бременост; чај за слабеење за медицинска употреба; средства против потење; матична млеч [за медицинска употреба]; хигиенски крпи; фармацевтски производи за нега на кожа; миризливи соли; производи за стерилизација; медицински масти против изгореници од сонце; производи против изгореници од сонце за фармацевтска употреба; сирупи за фармацевтска употреба; витамински производи; стапчиња обложени со памук за козметичка употреба; лосиони за сонце; топли облоги; облоги; топли облоги и/или облоги за намалување на телесната температура или за олеснување на треска или главоболка; завои [медицински]; лекови за медицинска употреба; антипиретици; билни чаеви; топли облоги од синап; медицински препарати за слабеење; сите вклучени во класата 5

кл. 8 - рачни алати и направи (за рачна употреба); прибор за јадење; ладно оружје; жилети; машинки за потстрижување брада; отворачи за шишиња; отворачи за конзерви; кутии за брич; клешти за кутикули; пинцети за кутикули; ножеви; алати за сечење; направи за претурање течности; машинки за депилација; врезник; грицкалки за нокти [електрични и неелектрични]; екстрактор за нокти; полирање нокти; вилушки; градинарски алати; инструменти за потстрижување коса за лична употреба; рачни направи за виткање коса; пинцети за отстранување влакна; секирчиња за мраз; пилички за резбарење; ножеви; градинарски ножици за поткастрување трева; кожени ремени; ремени за кревање тегови; турпии за нокти; електрични турпии за нокти; цртачи за нокти; турпии за игли; иглени дупчалки; дупчалки за нумерирање; кршалки за ореви што не е од благородни метали; отворачи за остриги; прибор за педикир; апарати за уништување растителни паразити; жилети за бричење; ремени за бричење; жилети; електрични и неелектрични ножици; алати за острење; лажици; рапрскувачи; алатки за втиснување (рачни алати); фаќалки за шеќер; сервис за јадење; отворачи за конзерви; ножеви за сечење месо и зеленчук; ножеви; рендиња и машини за сечење и делови и прибор за тоа; градинарски ножици за кроење; железа за калапи; клешти за виткање; прибор за маникирање; кутии за прибор за бричење; пинцети; црпалки за вино; [направи за сечење јајца [неелектрични]]; апарати за сечење сирење [неелектрични]; ножеви за пици [не електрични]; чекани; виткачи на трепки; златен и сребрен прибор (прибор за јадење, виљушки и лажици); сите вклучени во класата 8

кл. 9 - научни; наутички, геодетстки, електрични, фотографски, кинематографски, оптички апарати и исктрументи, апарати и инструменти за мерење на тежина, мерење, сигнализирање, проверка (контрола), апарати и инструменти за спасување и обучување; апарати за снимање, пренос или репродукција на звук или слика; магнетски носачи на податоци, дискови за снимање; автоматски машини и механизми за апаратите што се активираат со жетони; регистарски каси, машини за сметање, опрема за обработка на податоци и компјутери, апарати за гаснење пожар; сметалки; електрични направи за привлекување и уништување инсекти; аудиовизуелни направи за настава; батерии; кутии за батерии; полначи за батерии; двогледи; калкулатори; камери; кинематографски камери; делови и прибор за тоа; леќи за камери; мерачи на капацитет; анимирани цртани филмови; касетофони; синџирчиња за очила; кинематографски филмови [експозиционирани]; апарати за регистрирање на времето; компакт диск плеери; компакт дискови [аудио-видео]; компакт диск [меморија само за читање]; компјутерски оперативни програми, снимени; комјутерски програми; компјутерски софтвер [снимен]; компјутери; печатари за користење со компјутери; контејнери за контактни леќи; опрема за обработка на податоци; кројачки исктрументи за мерење; електрични ѕвона за врата; џебни електронски апарати за преведување; апарати за гаснење пожар; филмови, експозиционирани; противпожарни аларми; рефлектори; рамки за фотографски слајдови; апарати за играње игри приспособени за употреба со надворешен екран или монитор; витлери со електрично загревање; апарати за регулирање топлина; џубокси; оптички леќи; апарати за вагање; појаси за спасување; пливки за спасување; елеци за спасување; сплавови за спасување; електрични брави; магнетски носачи на податоци; магнетски кодирани картички; магнетски енкодери; магнети; лупи; електрични уреди за отстранување шминка; апарати, уреди и инструменти за мерење; микрофони; микроскопи; неонски натписи; лаптоп компјутери; електронкси пенкала; фонографски плочи; фотокопири; џебни калкулатори; апарати за проекција; екрани за проекција; радија; грамофони; апарати за

далечинско управување; ленири [инструменти за мерење]; ваги; мемориски смарт картички; детектори за чад; приклучоци, штекери и други електрични спојки; апарати за снимање звук; дискови за снимање звук; апарати за репродукција на звук; апарати за емитување звук; кутии за очила; рамки за очила; стакла за очила; очила; очила за сонце; појаси за пливање; елеци за пливање; електрични прекинувачи; магнетофони; телефонски апарати, приемници; предаватели, жици; телескопи; телевизии; телевизиски апарати; инструменти за мерење температура; електрични инасталации за заштита од кражба; термометри; термостати; видео касети; кертрици со видео игри; видео камери; видеоленти; видео екрани; видео рекордери; мускули за непливачи; процесори за обработка на текст; видео компакт дискови; дигитални повеќенаменски (видео) дискови; видео компакт дискови и дигитални повеќенаменски (видео) диск плеери; аудио и визуелни апарати и уреди за настава; држачи; носачи и кутии за аудио и видео касети; компакт дискови, ласерски дискови, дискови за видео и дигитални повеќенаменски (видео) дискови; подлога за компјутерско глувче; телефони; безжични телефони, делови и прибор за мобилни телефони; прибор и футроли за мобилни телефони, делови и прибор за пејџери; торби, навлаки, контејнери, преносувачи и корисници на мобилни телефони и пејџери; слушалки, телефонски слушалки, слушалки и микрофони/ звучници за употреба со мобилни телефони; индикатори за телефони; мобилни телефони и пејџери; машини за видео игри; маски за преку очи за заштита од светлина; печатени распореди; аларми; електрични; читачи за бар-кодови; барометри; часовници со аларм; електрични часовници со аларм; централни процесорски единици [процесори]; чипови [интегрални кола]; хронографи [апарати за регистрирање време]; пури , запалки за автомобили; компјутерски тастатури; компјутерски мемории; компјутерски периферни уреди; акустични спојки; сврзници [опрема за обработка на податоци]; оптички носачи на податоци; оптички дискови; дискови [магнетски]; машини за управување автоматски; нуркачка опрема; маски за нуркање; одела за нуркање; електронски огласни табли; електронски пенкала [видеотерминели]; опрема за одржување и поправање лифтови; врвки за очила; окулари; навлаки за очила; машини за факсимил; филтри [фотографија]; пегли електрични; пловки за капење и пливање; флопи диск; ленти за чистење на уреди за снимање [снимање]; хигрометри; внатрешни кола; апарати за меѓусебна комуникација; точки на поврзување [за компјутери]; машини за фактурирање; садови за леки; апарати за дигање; елементи со магнетна лента [за компјутери]; магнетни ленти; лажици за мерење; метрономи; микропроцесори; модеми; машини за броење и сортирање пари; монитори [компјутер хардвер]; монитори [компјутерски програми]; компјутерско глувче [опрема за обработка на податоци]; оптички влакна [влакна] [филаменти за спроведување светлина]; оптички стакла; оптички стоки; оптички леќи; паркинг-часовници; компјутерски периферни направи; агломери [инструменти за мерење]; радиотелеграфски прибори; радиотелефонски прибори; скенери [опрема за обработка на податоци]; полупроводници; слајдови [фотографија]; автоматски машини што се активираат со парички; ленти за снимање звук; апарати за демагнетизирање магнетни ленти; телеграфски жици; телеграфска [опрема]; телепринтери; телепромптери; машини за пишување; автомати за билети; предаватели [телекомуникации]; предавателни уреди; [телекомуникации]; вакууметри; видео екрани; видео телефони; видеорекордери; звучни аларми; пловки за пливање; [тампони за уши; тампони за уши за нуркачи; часовници за варење јајца; очила за спорт; заштитни шлемови за спортови; апарати за навигација за возила [компјутер во возила]; програми за компјутерски игри; метрономи; електронски публикации [што можат да се даунлодираат]; компјутерски програми [софтвер што може да се даунлодира]; вокмени; сателити за научни цели; потпирачи за рачни зглобови што се користат за компјутери; ремени за преносни телефони; држачи за преносни телефои; налепници за преносни телефони; прекривки за антени за преносни телефони; електронски кола и ЦД- Ромови кои овозможуваат снимање на автоматски програми за употреба на електронски музички инструменти]; слушалки за уши; сите вклучени во класата 9

кл. 10 - хируршки, медицински, забарски и ветеринарни апарати и инструменти, вештачки екстремитети, очи и заби; ортопедски производи; хируршки материјали за шиење; апарати за мерење крвен притисок; шишенца за доенчиња; цуцли за шишенца на доенчиња [цуцли]; завои; електрични ќебиња за медицинска употреба; презервативи; нехемиски контрацептивни средства; инструменти за заби; цуцли лажалки за доенчиња; чепкалки за уши; апарати за естетска масажа; цуцли за шишенца за храна; затворачи за шишенца за храна; шишенца за храна; влошки за рамни табани; ортопедски чевли; форцепс; ракавици за масажа; ракавици за медицинска употреба; апарати за слушање за глуви; апарати за заштита на слухот; терапевтски апарати со топол воздух; кесиња со мраз за медицинска употреба; инкубатори за бебиња; апарати за масажа; труднички појаси; душеци за породување; ортопедски производи; стомачни перничиња; електрични грејни [перници] за медицинска употреба; приспивни перници за инсомнија; хируршки сунгери; лажички за давање лекови; стетоскопи; носилки; термални торби за прва помош; гребалки за јазик; ветеринарни апарати и инструменти; контрацептивни средства; маски за уста; термометри за медицинска употреба; машини за вода за медицинска употреба; хигиенски садови; [прстени за олеснување на растењето заби]; медицински перничиња или средства за тестирање на телесната температура; сите вклучени во класата 10

кл. 11 - апарати за осветлување, греење, создавање пареа, готвење, ладење, сушење, вентилација,

снабдување со вода и санитарни намени, апарати за климатизација; апарати за дезодорирање на воздухот; апарати за сушење на воздухот [сушачи]; апарати и машини за прочистување на воздухот; млазници на чешми против распрскување на вода; апарати за филтрирање аквариуми; апарати за затоплување на аквариуми; аквариумски светла; шпорети; скари; опрема и инсталации за бањи; греалки за бањи; греалки за кревети; апарати за ладење пијалаци; светла за велосипеди; електрични кебиња; бојлери; тостери за леб; килими со електрично греење; тавански светла; свеќници; електрични светилки за новогодишни елки; електрични филтри за кафе; апарати за кафе; апарати за филтрирање кафе; тави за пржење кафе; замрзнувачи; печки; апарат и уреди за готвење; електричен прибор за готвење; уреди за ладење на течности и вода; уреди за ладење на тутунот; грејни перници [влошки]; регулатори за довод на воздух во печки [греење]; електрични длабоки тави за пржење; електрични апарати за дезинфекција, распрскувачи за дезинфекција за тоалети; апарати за дестилација; фенови за коса; филтри за вода за пиење; апарати за сушење за сточна храна и фураж; електрични ламби; сијалички за празнични декорации; вентилатори [климатизација]; електрични вентилатори; електрични греалки за шишиња за хранење; апарати за миење; декорирани фонтани; фрижидери; печки за овошје; запалки за гас; електрични плочи; скари; апарати за сушење раце; опрема за бањи со топол воздух; рерни со топол воздух; плочи за греење; шишиња за топла вода; светлечки куќни броеви; навлажнувачи; кутии за мраз; калапи за мраз; машини и апарати за мраз; електрични казани; ламби на свиткување; шишиња за ламби; стакла за ламби; топки за ламби; држачи за висечки ламби; обвивки за ламби; рефлектори; абажури за ламби; ламби; држалки на абажури; фенери; електрични апарати за сушење алишта; крушки од светилки; апарати за осветлување; микробранови печки; апарати за ладење на млеко; славини за цевки за вода; плочи за греење; џебни батерии; џебни ламби; џебни грејачи; електрични лонци за варење под притисок; резервоари под притисок; електрични радијатори; садови за ладење; комори за ладење; ладилници; печки; апарати за печење; макари за печење; решетки за печење; прибор за скари; сигурносни ламби; туш кабини; тушеви; лавабоа; штекери за елекрични светла; соларни колектори [греење]; тостери; садови за тоалети; седишта за клозетски шолји; капаци за клозетски шолји; подвижни тоалети; фенери; јавни тоалети; електрични плочи за вафли; електрични плочи за печење/готвење; тави за загревање; легени; греачи за вода; апарати и машини за прочистување на вода; стерилизатори за вода; џебни ламби; електрични прочистувачи на воздух; уреди против заслепување за автомобили [опрема за светла]; уреди против заслепување за возила [опрема за светла]; батерии; стерилизатори [електрични садови под притисок]; кади за бањи; Кинески фенери; заштитни уреди за осветлување; дифузери на светлина; светилки; светла за автомобили; светла за возила; шпорети; шпорети [апарати за загревање]; [шпорети за ориз]; сите вклучени во класата 11

кл. 12 - возила; апарати за движење по земја, воздух или вода; уреди против заслепување за возила; штитници од сонце за автомобили; аларми против кражба на возила; уреди против кражба на возила; детски колички; покриви за детски колички; ѕвончиња за велосипеди; колички на едно тркало или трицикли; колички на едно тркало; велосипеди и трицикли, и нивни делови; коли; колички; покривки за седишта на возила; покривки за седла на колички на едно тркало, велосипеди или трицикли; колички за голф; колички за пренесување стока; рачни колички; потпирачи за глава на седишта кај возила; покривки за детски колички; покривки за возила; сирени за возила; поклопки - капаци; поклопки - капаци на тркала; багажник за возила; мрежи за багаж за возила; колички за багаж; браници; направи против лизгање за гуми на возила; весла за кајаци; весла; педали за колички на едно тркало; колички [детски колички]; пумпи за велосипеди, колички на едно тркало или трицикли; покриви за детски колички; покривки за детски колички; детски колички; покривки на седишта за колички на едно тркало, велосипеди, трицикли или мотоцикли; седишта за колички на едно тркало, велосипеди, трицикли или мотоцикли; сигурносни ремени за седишта на возила; сигурносни седишта за деца [за возила]; седишта за возила; сигурносни појаси за седишта на возила; завеси адаптирани за автомобили; гуми за тркала на возила; тапацири за возила; навлаки за возила [обликувани]; инвалидски колички; предни бришачи на возила; држачи за ситници во возила; контејнери за мириси и парфеми во возила; авиони; воздушни перничиња [сигурносни уреди за автомобили]; воздушни балони; автомобили; автобуси; ретровизори; мотори за автобуси; мотори за автомобили; мотоцикли; колички за супермаркети; количка; гуми за велосипеди; тркала; трицикли или мотоцикли; електрични возила; возила што се движат во вода; [покривки за кука во возила; покривки за велосипеди]; сите вклучени во класата 12

кл. 14 - благородни метали и нивните легури и производи од скапоцени метали и нивни легури или обложени со нив, накит, бижутерија и украси, скапоцени камења; хорологиски и хронометриски инструменти, брошеви; синџирчиња; амајлии; монети; сувенири, имено медали и/или парички; петлици за ракави; обетки; златни нишки; украси [од благородни метали]; предмети од имитација на злато; кутии за скапоцености; кутии за накит; ѓердани; игли (накит); украсни игли; прстени; статуи и статуетки од благородни метали; брошеви за вратоврски; часовници, часовници и нивни делови и опрема; ремчиња за часовници, пружини за часовници; синџирчиња за часовници; кутии за часовници; штоперица; украси; украсни игли, игли за вратоврски; медали; приврзоци, ситни украси или синџирчиња; синџирчиња за клучеви и кутии за клучеви/превоз на благородни метали и/или скапоцени камења; украси на врат; белегзии

[накит]; кутии за рачни часовници [презентации]; кутии за часовничарство; електрични саати и часовници; сончеви часовници; дијаманти; бижутерија; полускапоцени камења; уметнички дела од благородни метали; часовници со аларм; копчиња за корсети; украсни игли (игли за вратоврски); статуетки од благородни материјали [статуетки]; кутии за накит; сите вклучени во класата 14

кл. 16 - хартија, картон и производи од нив, што не се опфатени со другите класи; печатени работи; книговезнички материјали; фотографии; канцеларски материјали; лепила за канцелариска или куќна употреба; материјали и алати што ги користат уметниците; четки; машини за пишување и канцеларски прибор; материјали за обука и настава; пластични материјали за пакување (што не се вклучени во другите класи); печатарски букви; печатарски блокови; календари; книги; каталози; поштенски картички; постери; списанија; печатени публикации; весници и списанија; честитки; инструменти за пишување; гумени печати; поштенски марки и печати; перничиња за печати; мастилни перничиња за печати; фотоалбуми; платна за врамување слики; слики или фотографии; сликарски штафелај; блокчиња или перничиња за впивање мастило; држачи за фотографии; мастила; платна; шамичиња од хартија; тоалетна хартија; шамичиња од хартија за отстранување шминка; крпи од хартија; подметки и плакати од хартија или картон; хартија за амбалажа, хартија за завиткување и материјали за пакување; водени бои за уметници; графички репродукции, портрети; литографи; пенкала, моливи, пера за пишување; топчиња за хемиски пенкала; пера; држачи за пенкала; држачи за моливи; пенкала на полнење и прибори за пишување; мини од графит за технички моливи; боички, креони; кутии за пенкала и моливи; острилки за моливи; машини за острење моливи; спојки за хартија; притискачи за хартија; дупчалки за хартија; игли за цртање; пастелни боички; пасти и лепила за канцелариска и куќна употреба; машини за хартија; даски за сложување на букви; држачи за писма; отварачи за писма; лепливи ленти и држачи за лепливи ленти; материјали за цртање, табли, пенкала и прибори; прибори за цртање; албуми за поштенски марки и парички; торби и пликоа; впивачи; потпирачи за книги; обележувачи; одбележувачи за во книги; витрини за канцеларски материјали; платна за сликање; бележници или блокчиња; дневници; нотеси; регистри; бележници за пишување; потсетници; хартија за пишување; хартија за цртање; прибор за пишување; креди за пишување; школски табли; табли за постери; огласни табли; навлаки за пасоши; навлаки за чековни книшки; растегливи ленти; фотографии; матрици; производи за бришење; бришачи; бришачи на течности; електрични отварачи на писма; музички честитки; бришачи за табли за пишување; накит и украси од хартија и/или картон; хартија за амбалажа; салфети од хартија; џебни бележници; пенкала на полнење; ленти за подврзување; прибори за цртање за графитни моливи; прибори за боички; линијари; бришачи за табли за пишување; автографски книги; спојници; хефталици; ножеви за сечење хартија; знаци за предупредување; машини за уништување хартија; машини и апарати за тенка пластична фолија; електрични апарати за загревање, лепење и заштита од превиткување на документи и фотографии; електрични апарати за запечатување и монтирање со заштитна обвивка на документи и фотографии; држачи и кутии за картички; украси од хартија за кошници за излети или прехранбени производи; албуми; бебешки пелени од хартија и целулоза [за еднократна употреба]; кеси [пликоа, торбички] од хартија или пластика, за пакување; папки за листови што се вадат; кутии од картон или хартија; картички; држачи и кутии за поштенски марки и печати; стрипови; шестари за цртање; ленти и картички од хартија за запишување компјутерски програми; хартија за копирање [канцеларски материјали]; течни коректори [канцеларски материјали]; фасцикли за документи; штитници за прсти [канцеларски материјали]; знамиња [од хартија]; папки [канцеларски материјали]; папки за хатија; ленти од гума; шамичиња од хартија; картички во картотека; ленти со мастило; заштитни корици за хартија; етикети што не се од текстил; карти; музички честитки; билетени; блокчиња за цртање [канцеларски материјали]; прибори за цртање [предмети за употреба во училишта]; памфлети; дробење хартија [за канцелариска употреба]; држачи за моливи; поштенски марки; налепници; салфети од хартија за маса; клинчиња; билети; ленти од машини за пишување; машини за пишување [електрични и неелектрични]; корици; четки за пишување; креди за пишување; табли за пишување; корици (канцеларски материјали); навлаки од хартија за саксии; машини за хартија [канцеларски материјали]; лигавчиња од хартија; кеси за готвење во микробранови печки; филтри за кафе од хартија; брошури; модели за везење [мостри]; ножеви за сечење хартија [канцеларски материјали]; чаршафи од хартија за маса; чаршафи и салфетки од хартија за маса; огласни табли од хартија или картон; етикети за картички во картотека; листови хартија; крпи за лице од хартија; налепници за преносни телефони; сите вклучени во класата 16

кл. 18 - кожа и имитации на кожа, и производи направени од овие материјали што не се вклучени во другите класи; животинска кожа, делови од животинска кожа; торби и куфери; чадори, сонцебрани и стапови за одење, камшици, узди и сарачки производи; торби, чанти и паричници, кутии, багаж, торбички; актовки; ранци; навлаки за алишта; торби за пазарење; ремени од кожа; појаси за рамо; појаси; бастуни; кутии за катрички [портмонеа]; околувратници за животни или домашни миленичиња; кутии за клучеви; врвки од кожа или имитација на кожа; несесери; маски за усти од кучиња; ученички торби; ремени; рачки за куфери; куфери; прибори за патување; торби за костуми за патување; навлаки за чадори; рачки за чадори; држачи за бастуни; ремени за патни торби; торби за плажа; чанти; кутии и торби, од кожа или од кожа и картон; женски чанти; кожени

ремени; планинарски стапови; музички кутии; папки за ноти; мрежести торби за пазарење; ранци; училишни торби; торби за алат од кожа или имитација на кожа [празни]; мали патни торби; торби за дивеч; торби, пликоа и чанти од кожа за пакување; прекривки за мебел од кожа или имитација на кожа; рамки за женски чанти; торби со ремени за носење доенчиња; торби со тркала за пазарење, сите вклучени во класата 18

кл. **20** - мебел, огледала, рамки за слики; прозиводи (што не се опфатени со другите класи) од дрво, плута, трска, врбови прачки, рогозина, рогови, коски, слонова коска, китова коска, школки, килибар, седеф, морска пена и замени за сите овие материјали, или производи од пластика; воздушни перничиња; воздушни душеци; воздушни перници; вреќи за спиење; украсни завеси со монистра за декорација; тркалца за кревети што не се од метал; постелнина [освен лен]; кревети за домашни миленичиња; канти што не се од метал; затворачи за шишиња; полици за шишиња; тапи за шишиња; пластични картички за отворање електронски брави; сандаци; ѕвончиња на ветер што оддаваат звуци; куки за облека; закачалки за палта; куки за палта; држачи за палта; контејнери, што не се од метал (складирање, транспорт); држачи за завеси; куки за завеси; корнизи за завеси; алки за завеси; палки за завеси; валјаци за завеси; врвки за завеси; перници; плакари за крпи; куќички за домашни миленичиња; кревети, мебел, монтирање врати; украси за рамки за слики; ладилници [неелектрични]; статуи од дрво, восок, гипс или пластика; камини; држачи за саксии; држачи за цвеќиња; закачалки за капи; високи столчиња за бебиња; куќни броеви, што не се од метал, несветлечки; камари за домашни миленичиња; плочки со имиња, што не се од метал; шкафови за регистри; дубачиња за деца; предмети на надувување за рекламирање; кутии за накит; поштенски сандачиња; држачи за писма; рафтови за списанија; душеци; садови од пластика за амбалажа; перници; полици за чинии; полици за чаши; регистарски таблички; рекламни натписи; рачки за алати; колички за послужување; кошници; рамки за слики; декоративни пораби од пластика и/или дрво за прозорци; украси и декорации за прозори или врати од пластика, восок, дрво, плута, трска, врбови прачки, рогозина, рогови, коски, слонова коска, китова коска, школки, килибар, седеф, морска пена и замени за сите овие материјали, затворачи за торби; пластични контсјнсри за мириси и парфеми; потпирачи за глава на дуење; декорации од пластика за храна или кошнички за излети; прстени за клучеви и приврзоци, што не се од метал; граничници за врата; фотелји; кошници, што не се од метал; кревети; клупи [мебел]; канти од дрво или пластика; столарија; креденци; колички за компјутери [мебел]; кутии од дрво или пластика; столчиња [седишта]; сандаци за играчки; плута; навлаки за алишта [гардероба]; колевки; завеси од бамбус; столарски маси; работни маси; колички на тркалца за послужување [мебел]; цевчиња за пиење; потпирачи за глава [мебел]; табли за закачување клучеви; библиотекарски полици; шкафови; брави [освен електрични], што не се од метал; кројачки кукли; полици [мебел]; рамки за фотографии; рамки за слики; пили за сечење дрва; училишен мебел; седишта; софи; маси; колички на тркалца за послужување чај; колички за послужување чај; колички за компјутери [мебел]; држачи за чадори; полски кревети; ормани; огласни табли; водоводни цевки [вентили] од пластика; тоалетнио комоди; табуретки за нозе и столчиња; кошници [канти]; куки за закачалки за облека; скали од дрво или пластика; шкафови за лекови; подметки, што можат да се извадат, за мијалници; плочки со имиња што не се од метал; куки и игли (што не се од метал); оградени простори за бебиња; дрва за гребење мачки; полици; внатрешни решеткасти ролетни [штитници од сонце] [мебел]; уметнички дела, фигурини и статуетки и ситни декорации и украси од дрво, плута, трска, врбови прачки, рогозина, рогови, коски, слонова коска, китова коска, школки, килибар, седеф, морска пена и замени за сите овие материјали, или од восок, гипс или пластика; кутивчиња за таблети [од дрво, пластика]; затворачи за шишиња; сите вклучени во класата 20

кл. 21 - средства за домаќинство и кујнски садови (што не се од благороден метал и не се покриени со него); чешли и сунѓери; четки; материјали за производство на четки; средства за чистење; челична волна; непреработено или полу-преработено стакло; стакларија, порцелан и грнчарија невклучени во други класи; бањи за бебиња [портабл]; кошници, за домашна употреба; кригли; кафези за птици; неелектрични блендери; даски за пеглање; дигалки; отварачи за шишиња; затварачи за шишиња направени од керамика, кинески порцелан, стакло, кристал, грнчарија, теракота и порцелан; шишиња, садови, кутии за сапун; кутии за леб; кофи; кафани [послужавници]; кафези за домашни миленичиња; модли за слатких [модли]; модли за вафли; свеќи за гасење; прстени за свеќи; кутии за бонбон; кутии за чешли; порцелански украси; садови од порцелан; стапчиња за храна (кујнски прибор); шкафови за облека; закачалки за облека; крпи за чистење; железници; мешалки за коктел; филтри за кафе; мелници за кафе; цедалки за кафе; сервиси за кафе; лончиња за кафе; електрични чешли; чешли за животни; ќеси за пециво; модли за готвење; ражени за готвење; канти за мраз; портабл ладилници; уреди за ладење на храна кои содржат флуиди за размена на топлина, за домашна употреба; отварачи; козметички прибор; прекривки за тањири; покривки за саксии за цвеќиња; земјени садови; шолји; даски за сечење за во кујна; бокали; неелектрични пржилници; садови за сапун; диспензери за сапун; пљоски за пиење;чаши; корита, садови; сушари; метли; чапи за јајца; корита за хранење; саксии за цвеќе; фаќачи за муви; ракавици за домашна употреба; пехари; рендиња; неелектрични печки; затоплувачки контејнери; затоплувачи за шишиња за хранење, неелектрични; држачи за цвеќиња и растенија; топли тави; кофи за мраз; модли за мраз, покривки за даски за пеглање;

бокали; прибор за ручање; копчиња од порцелан; мрзливци; сетови за пијалоци; кутии за ручек; држачи за менија; лимени кутии за прибор; лажици за мешање; крпи; држачи за салфетки; прстени за салфетки; распрскувачи за садови за наводнување; тампони за чистење; тавчиња; хартиени тањири; секачи за пециво; млинови за бибер; парфеми; ароматизери; есенцијални масла; согорувачи на мириси; парфимирани води; кошници за излет; касички - прасиња; лонци со поклопец; лонци; кувари под притисок; кошници за отпад; држачи за сол; држачи за бибер; садови за сосови; тањири за сосови; кугли; тампон за отстранување; четки за бричење; растегнувачи за блузи; четки за чистење чевли; рогови за чевли; врвки за чевли; сита; апсорбирачи на чад за домашна употреба; држачи за сапун; садови за сапун; сетови со зачини; држачи за сунѓери; држачи за четки за бричење; статуи од порцелан, теракота или стакло; цедилки; шприцеви за наводнување цвеќиња и растенија; прибор за на маса; големи бокали; чајници; прибори за чај; сервиси за чај; чаши за чај; четки за тоалет; кутии за тоалет; држачи за тоалетна хартија; сунѓери за тоалет; средства за тоалет; четки за заби; електрични четки за заби, држачи за чепкалки за заби, не од благороден метал; чепкалки за заби; кошници за ѓубре; садови за отпад; послужавници за домашна употреба; троножници; печати за панталони; растегнувачи за панталони; шишиња со вакуум; кутии за разубавување; вазни; уреди за вафли и палачинки, неелектрични; даски за перење; славини; садови за наводнување; уреди за наводнување; апарати за чистење со восок; уметнички дела, од порцелан, теракота или стакло; декоративни украси за прозори или врати изработени од керамика; стакло, кристал, грнчарија, теракота или порцелан, кутии или садови за ручек или храна (не се од благороден метали); стапици за глувци; појаси за кутии за ручек и садови за домаќинство; садови за ароматици и мириси; шишиња за ладење; стаклени кутии; метли; средства за четкање; садови за путер; капаци за садови за путер; котли; инструменти за чистење [со кои се управува рачно]; клинови, портабл кутии за ладење, неелектрични, тегли за колачи, прибор за готвење, неелектричен, четки за веѓи, четки за чевли, тавчиња за пржење, одводници, ракавици за градинарство, стаклени пљоски [садови], изолациони боци; перничиња за пудра; шејкери; цедалки за чај, не од благорен метали; постави и чаршафи за секаква употреба во домаќинства; брисачи; тепалки, неелектрични; садови или метали за правење мраз или замрзнати пијалоци; секачи за [бисквити] колачи, шишенце; држачи за шишенце; бришачи за прашина, шејкери за коктели; сетови за пудра, не од благородни метали; кутии за ампули или таблети; покривки за кутии за палома марамчиња од дрво, или пластика; држачи за четки за заби; конец за дентална употреба; држачи за забен конец; хигиенски лавабоа; садови за домаќинство од благороден метал; уреди за домаќинство од благороден метал; сервиси за кафе од благороден метал; садови за кафе, неелектрични од благороден метал; кујнски садови од благороден метал; држачи и прстени за салфетки од благороден метал; држачи за кујна од благороден метал; сетови за пудра од благороден метал; прибор за на маса од благороден метал; кутии од благороден метал; сите вклучени во класата 21

кл. 22 - јажиња, канапи, мрежи, шатори, настрешници, церади, едра, вреќи и торби (не се вклучени во другите класи); материјали за полнење (освен од гума или пластика); сурови текстилни влакнести материјали; навлаки за шишиња; мрежи; ленти што не се од метал, за виткање или поврзување; церади за возила [невградени]; [ленти, што не се од метал, за виткање или поврзување]; сите вклучени во класата 22.

кл. 23 - предено и конци; памучен конец и преѓа; конец и преѓа за везење; конец и преѓа за шиење; сукан конец и преѓа; сукана волна; волнен конец и преѓа; сите вклучени во класата 23

кл. 24 - текстил и текстилни производи, ткаенини, кои не се опфатени со другите класи; ќебни шамичиња; салфети; покривки за кревети и маси; платно за знамиња; ткаенини за бањи; постелнина; покривки; ќебиња за кревети; ролетни од текстил; крпи од текстил; прекривки за мебел од текстил; прекривки за мебел од пластика; прекривки за перници; завеси за врати; ткаенини имитации на животинска кожа; крпи; знамиња-бајраци; ракавици за бањи; чаршафи и постелнини за домаќинство; етикети [ткаенина]; шамичиња за отстранување на шминка; подметки; прекривки за душеци; ракавици за чистење; комарници; завеси; навлаки за перници; материјали од пластика [замена за ткаенини]; јоргани; прекривки за патување; листови [текстилни]; прекривки; свила; свилени ткаенини; вреќи за спиење; текстил за маса; салфети за маса; таписерии; ткаенини за тапацирање; завеси за на ѕид; постелнина; навлаки за држачи за салфети или шамичиња од ткаенина; навлаки за рачки за врати; навлаки за кваки; навлаки за седишта на клозетски шолји; обликувани навлаки за клозетски капаци; држачи за завеси или врвци од текстил; подметки [чаршафи и салфетки]; памучни ткаенини; прекривки [прекривки за кревети]; ткаенини за текстилна употреба; крпи за лице од текстил; грубо платно; бордура [платно]; ткаенина од коноп; чаршафи за маса [не се од хартија]; бархет; волнени платна; шамичиња од платно за отстранување шминка; [ткаенини за прекривки од текстил за хартиени кутии; прекривки од текстил за кваки за врати; обвивки од текстил за шишиња; етикети; торби од текстил, или од свила за амајлии]; сите вклучени во класата 24

кл. 25 - облека, обувки, капи; престилки; облека за на плажа; облека за капење; костуми за капење; спортска облека; водоотпорна облека; ракавици; ракавици без прсти; ремени; облека за деца, мажи и жени; бебешека облека; бебешки пелени од текстил; лигавчиња, што не се од хартија; долна облека; облека за спиење и пижами; бањарки; трегери; шапки, качкети, штитници од сонце; баретки; капи за капење и туширање;

муфови; муфови за уши; шалови; вратоврски; околувратници; панделки, лептир машни; кратки и долги чорапи; хулахопки; жартели, жартели за кратки чорапи, за долги чорапи и за хулахопки; обувки; спортски обувки; влечки; обувки за на плажа; костуми за маскенбал; работнички комбинезони; шамии; шарени шамии [шалови]; сандали за капење; влечки за капење; чизми за скијање; чизми; прерамки за облека [трегери]; градници; панталони [за носење]; женски маички/ поткошули; палта; манжетни; женски крзнени шалови; панделки [облека]; капи за носење; јакни [облека]; плетени ткаенини [облека]; џемпери; трикотажа [облека]; горна облека [наметки]; долги палта; панталони; парка; пуловери; сандали; шалови; шамии; кошули; комбинезони [женска долна облека]; мантили; гамаши; спортски чевли; спортски дресови; костуми; костуми за капење; маици; панталони; долна облека; униформи; елеци; водоотпорни костуми за скијање на вода; спортски стегачи [облека]; долна облека; обувки за гимнастика; градник [долна облека]; облека за гимнастика; појаси за носење; сите вклучени во класа 25

кл. 26 - облека, обувки, капи; престилки; облека за на плажа; облека за капење; костуми за капење; спортска облека; водоотпорна облека; ракавици; ракавици без прсти; ремени; облека за деца, мажи и жени; бебешека облека; бебешки пелени од текстил; лигавчиња, што не се од хартија; долна облека; облека за спиење и пижами; бањарки; трегери; шапки, качкети, штитници од сонце; баретки; капи за капење и тширање; муфови; муфови за уши; шалови; вратоврски; околувратници; панделки, пеперутки ; кратки и долги чорапи; хулахопки; жартели, жартели за кратки чорапи, за долги чорапи и за хулахопки; обувки; спортски обувки; влечки; обувки за на плажа; костуми за маскенбал; работнички комбинезони; шамии; шарени шамии [шалови]; сандали за капење; влечки за капење; чизми за скијање; чизми; прерамки за облека [трегери]; градници; панталони [за носење]; женски маички/ поткошули; палта; манжетни; женски крзнени шалови; панделки [облека]; капи за носење; јакни [облека]; плетени ткаенини [облека]; џемпери; трикотажа [облека]; горна облека [наметки]; долги палта; панталони; парка; пуловери; сандали; шалови; шамии; кошули; комбинезони [женска долна облека]; мантили; гамаши; спортски чевли; спортски дресови; костуми; костуми за капење; маици; панталони; долна облека; униформи; елеци; водоотпорни костуми за скијање на вода; спортски стегачи [облека]; долна облека; обувки за гимнастика; градник [долна облека]; облека за гимнастика; појаси за носење; сите вклучени во класата 25

кл. 27 - килими, килимчиња, простирки и бришачи, линолеум и други материјали за подни прекривки; ѕидни тапети (што не се од текстил); килимчиња за автомобили; простирки во бањи; прекривки за подови; килимчиња за пред врата; душеци за гимнастика; душеци за фискултурна сала; таписерии; винилни подни прекривки; хартиени ѕидни тапети; рогозина; душеци за плажа; сите вклучени во класата 27

кл. 28 - играчки, игри и предмети за играње; кукли; плишани играчки; мечиња; фигури за играње и сложувалки; предмети за гимнастика и спорт; топки и балони; празнични декорации и украси; декорации и украси за овогодишни елки; украси за забави; возила играчки; возила со далечинско управување (играчки); даски за сурфање; даски за скијање; ролери; лизгалки за мраз; скејтборд; заштитни потполонки или штитници за спорт и игри; воздушни пиштоли [играчки]; трик-трак игри; топки за игри; ѕвончиња за новогодишни елки; топчиња за билијард; билијардски маси; коцки за градење [играчки]; игри со табли; бонбони што пукнуваат кога се отвораат [новогодишни петарди]; чизми за лизгање со додадени лизгалки; уреди и механизми за куглање; игри за градење; држачи за свеќи за новогодишни елки; табли за играње дама; дама [игри]; игри со шах; табли за шах; новогодишни елки од синтетички материјал; маѓионичарска опрема; експлозивни каписли [играчки за огномет]; чаши за мешање коцки; стрели за пикадо; коцки; креветчиња за кукли; облека за кукли; куќички за кукли; соби за кукли; домино;табли за шах; игри со табли; тегови; штитници за лакти [спортска опрема]; фитнес апарати [растегнувачи]; опрема за возење на саеми/ панаѓури; шишиња за храна за кукли; рибарски јадици; макари за риболов; перки за пливање; пловки за риболов; летачки дискови [играчки]; автоматски игри; рекети за игри; игри различни од оние адаптирани за користење со надворешни екрани или монитори; торби за голф; палки за голф; ракавици за голф; ракавици за игри и спорт; трикови за мамење и шега на туѓа сметка [евтини играчки]; макари за летала; макари; штитници за коленици [спортска опрема]; мах-јонг; џамлии за игри; марионети; театарски маски; маски играчки; мобили [играчки]; возила макети со размер; евтини играчки за забави, игранки; заштитни потполнки [делови од спортски одела]; друштвени игри; ударни каписли [играчки]; пиштоли играчки; топки за играње; кукли; рекети; тропалки [играчки]; фрлање обрачи околу клин; коњчиња за нишање; ролери; даски за едрење; скии; санки [спортска опрема]; тобогани [предмети за играње]; меури од сапуница [играчки]; вртимушки [играчки]; отскочни даски [спортска опрема]; статични велосипеди за вежбање; базени за пливање [објекти за игра]; перки за пливање [пераи]; нишалки; маси за пинг понг; играчки за домашни миленици; скии за на вода; објекти за игра за пливање; игри за во вода, спортови и активности; топки за на плажа; апарати за забава, автоматски и на парички; торби специјално дизајнирани за ски и даски за сурфање; картички за бинго; мрежи за пеперутки; карти за играње; конфети; ролери со тркала во една редица; сложувалки; калеидоскопи; јарболи за даски за едрење; мрежи за вадење уловена риба за спортски риболовци; возила играчки со далечинско управување; тркала за рулет; снежни топки; дрезги (обувки) за одење по снег; јапонски карти за играње, сите вклучени во класата 28

кл. 29 - месо, риба, живина и дивеч; месни

преработки; конзервирано, сушено и варено овошје и зеленчук; желеа; џемови, компоти; јајца, млеко и млечни производи; масла и масти за јадење; бујон; состојки за правење бујон; супи; концетрати за супи; путер, кавијар, сирење, мезе од сирење; млечни производи; производи за исхрана направени од риба; храна подготвена од риба; замрзнато овошје; смрзнато овошје; чипс од овошје; маргарин; мармалад; желеа од месо; месо во конзерви (конзервирано); млечни пијалаци; конзервирани печурки; јаткасто овошје, подготвени, паштети (од џигер); путер од кикиритки; преработени кикиритки; конзервиран грашок; кори од овошје; чипс од компири; пржени компирчиња; салати; кисела зелка-расол; колбаси; масло од сусам; состојки за подготвување супа; тофу; салати од зеленчук; состојки за правење супа од зеленчук; шлаг крем; јогурт; готова храна; зачинета храна; пакувања со готова храна; храна за мезе; морски алги (за исхрана); преработено и конзервирано месо, риба, живина и дивеч, сланина; состојки за правење бујон; путер од какао; подготвени прозиводи од месо; крокети; кандирано овошје; риба во конзерви [конзервирани (Ам.)]; овошни желеа; овошни салати; овошје во конзерви [конзервирани (Ам.)]; масло од пченка; маслиново масло за исхрана; суво грозје; пиер од домати; зеленчук во конзерви [конзервирани (Ам.)]; морски плодови (што не се живи); преработена и конзервирана морска храна; морски плодови во конзерви [конзервирани (Ам.)]; прозиводи за исхрана направени од / подготвени од морски плодови; сите вклучени во класа 29

кл. 30 - кафе, чај, какао, шеќер, ориз, тапиоца, саго, замена за кафе; брашно и производи од жито, леб, производи од тесто и слатки; сладолед; мед, меласа; квасец; прашок за печење; сол, сенф; оцет, сосови и мирудии; мирудии; мраз; бисквити; прашок за колач; украси за колачи што се за јадење; ароми за колачи; колач од ориз; слатки и бонбони; чоколадо; чоколадни пијалаци со млеко; пијалаци што се на основа на чоколадо; слатки за украсување божикни елки; пијалаци од какао со млеко; производи од какао; пијалаци што се на основа на какао; пијалаци од кафе; ароми на кафе; мешавини и подготовки за употреба како замена за кафе; пијалаци што се на основа на кафе; слатки; пуканки; пченкарни снегулки; сладолед; кари; крем пудинг; мали парчиња храна од жито; ароми, со исклучок на есенцијални масла; замрзнат јогурт (вид сладолед); овошни желеа; колач со ѓумбир; сируп; инфузии; кечап; ликорис; пастили; пити со месо; мирудии за смекнување месо, за употреба во домаќинство; палачинки; пастили; колачиња; паштета; бибер; пици; пудинзи; равиоли; матична млеч за човечка употреба; шеќер;васаби каши; соја сосови; тестенини , фиде; удон (јапонски вид на тестенини); суши; ванила; вафли; замрзнат јогурт; переци; брза храна; бадемови слатки; ароматични подготовки за исхрана; средства за спојување смеси за сладолед [мраз за јадење]; ѓеврeци; кифли, колачи;карамели [бонбони]; гуми за жвакање што не се за медицинска употреба; пченкарни оброци; мраз за јадење; златен сируп; природен или вештачки мраз; макарони; марципан; мајонез; овес; пипер [зачини]; пити; мезиња; зачини; двопек; сол за готвење; сендвичи; доматни сосови; мирудии; освежителни пијалаци [замрзнати]; шпагети; слатки [бонбони]; колачиња; пченично брашно; преливи за салати; сафт од печено месо; сите вклучени во класата 30

кл. 32 - пиво; минерална и сода вода и безалкохолни пијалаци и аперитиви; пијалаци од овошје и овошни сокови; пијалаци од зеленчук и сокови од зеленчук; сирупи; концетрати и други средства за правење пијалаци; изотонични пијалаци; овошни сирупи [безалкохолни]; пастили за пенливи пијалаци; прашок за пенливи пијалаци; сода вода; сирупи за пијалаци; води за маса; води за пиење [пијалаци]; пијалаци од сурутка; безалкохолни пијалаци; коктели [безалкохолни]; аперитиви (безалкохолни); сите вклучени во класата 32

кл. 33 - алкохол од ориз; алкохолни пијалаци [освен пиво]; аперитиви; алкохолни пијалаци што содржат овошје; ракија; алкохол од ракија; коктели; ликери; саке; алкохолни [пијалаци], виски, вино, сите вклучени во класата 33

кл. 34 - тутун; производи за пушачите; кибрити; пепелници; хартија за виткање цигари; кутии за пури; кутии за цигари; секачи за пури; држачи за пури; филтри за цигари; чибуци (држачи за цигари); држачи за цигари; врвови на цигари; цигари; цигари што содржат замена за тутун; цигарило; пури; запалки за пушачи; кутивчиња со кибрит; држачи за кибрит; жица за чистење тутун за луле; рафтови за лулиња; луле за тутун; кожни торбички за тутун; табакери со бурмут; тегли за чување тутун, сите вклучени во класата 34

кл. 35 - спојување, за доброто на другите, на мешавина од производи (без нивен транспорт), овозможување на клиентите соодветно разгледување и купување на тие производи; такви услуги може да бидат овозможени од страна на продавници на мало, на големо, преку пошта со нарачка по каталог или преку средствата на електронските медиуми, на пример, преку веб-страници програми за телевизиски шопинг; продажба на големо и мало и нарачки по пошта во врска со продажба на украси за забави и празнични декорации и орнаменти; подароци и благородни предмети; сапуни, парфимирани есенцијални масла; козметика, лосиони за коса, производи за нега на коса, средства за хигиена, средства за дезинфекција, средства за лична хигиена; средства за чистење, полирање и абразивни средства, супстанции за употреба при машинско перење; прибор за маникир, средтва за нега на нокти, лак за нокти, средства за вадење лак за нокти, вештачки нокти, диететски супстанци, храна за бебиња, санитарни средства, свеќи, фитили, масла, лубриканти, масла за бои, кујнски прибор, земјени садови, сетови за маникир, инструменти за бричење, жилети, машини и машински алати за домаќинство, рачни уреди, филмови, камери, фото дискови, видео рекордери, аудио и визуелни производи, аудио и видео касети, дискови, инструменти и апарати

за снимање, пренесување и репродукција на звуци и/или слики, телевизори, плеер за касети и/или рекордери, радија, телефони, безжични телефони, мобилни телефони, мобилни кутии за телефони, декорации и држачи за телефони, идентификатори на повици, калкулатори, електронски и компјутерски игри, кинематографски филмови, светла, фенови, прибор за готвење, модли за слатки и пецива, тостери, фурни, кујнски прибор, прибор и садови за сервирање храна и пијалоци, стапчиња за јадење, инструменти за сечење, порцелан, садови од порцелан, садови од кристал, емајлирани садови, керамика, сушачи за коса, лампи, делови за лампи, носачи за бебиња, балони, свирки за велосипеди, саати и часовници и делови за нив, накит и имитација на накит, орнаменти, добра од благороден метал или прекриени со него, музички кутии, музички инструменти, слики, фотографии, материјал за пишување, кхартија и картон и добра направени од овој материјал, уметнички материјали, четки за цртање, инструменти за пишување, печатени материјали, книги, весници, списанија, честитки и божиќни честитки, карти за играње, материјали за пакување, рамки за слики и држачи, додатоци за материјали за пишување и домаќинство, добра од кожа и/или од имитација на кожа, чанти и багаж, паричници, чадори, стапови за одење, мебел, огледала, закачалки за палта, кутии и садови, таблички со име, мали уреди за домаќинство, уреди и садови за домаќинство, чешли, сунѓери, четки, средства за чистење, очила, рамки за очила и очила за сонце и кутии и додатоци за нив, текстил и добра од текстил, постелнина, и чаршафи и покривки за маси, салфетки, простирки за маса, мебел, галантерија, хартиени марамчиња, облека, обувки и капи, копчиња, траки и плетенки, чипка и везени работи, шноли и декорации за коса, шапки, запалки, килими, простирки, играчки, игри, кукли, фигури, спортски реквизити, декорации за новогодишни елки, храна и пијалоци, конфекција, цветни производи, кибрит цигари, цигарилоси и друг прибор за пушење; рекламирање; организација на изложби за комерцијални и рекламни цели; објавување на текстови, промоциони продажби [за други], агенции за рекламирање, управување со бизнис од страна на изведувачки артисти, агенции за увоз-извоз, компилации на информации во компјутерски бази на податоци, директен маркетинг преку пошта, управување со хотели. истражувачки маркетинг; надворешно рекламирање, вработување, агенции за јавно мислење, рекламирање преку радио, рекламирање преку телевизија [онлајн рекламирање преку компјутерска мрежа; набавка на средства за други [купување добра и услуги за други бизниси], изнајмување на време за рекламирање во медиуми, канцелариски машини и опрема за изнајмување; изнајмување или огласување на машини;] сите вклучени во класата 35

кл. 41 - забава; разонода; паркови; забавни паркови; обезбедување автомати за забава; образовни услуги; организирање, продукција и водење на шоу програми, концерти, претстави во живо, театарски изведби, изложби, спортски натпревари, спортски и културни активности; сали за музички приредби, киносали, ноќни клубови, филмски студија, услуги на дискотеки; услуги на клубови, објавување книги, текстови, списанија, дневни весници и списанија, услуги на библиотеки; обезбедување објекти за забава; изложби; концерти, шоу програми, приредби, спортови, игри, активности за рекреација и културни активности; услуги за здравствени клубови; услуги на кампови за летување; известување за образование, забави, приредби, рекреација, спортски и културни активности, радио и телевизиски програми, продукција на радио и телевизиски програми; филм и видео продукција; изнајмување на кино -филмови, кинематографски филмови, видео ленти, ласерски дискови; видео дискови и дигитални разновидни [видео] дискови; изнајмување звучни записи; изнајмување на сценски декор; забавишта; клубови и салони инсталирани со аудио и визуелна опрема со придружни уреди; простории и салони за играње; организирање избори на убавици; циркуси; курсеви за кореспонденција; услуги на естрадни уметници; организирање изложби за културни и образовни цели; коцкање; гимнастичка обука; обезбедување опрема за музеи [претставувања, изложби]; организирање лотарии; услуги на оркестри; планирање забави [забави]; услуги за пишување сценарија; театарски изведби; зоолошки градини; услуги на дигитално сликање; електронско издаваштво; услуги на игри што се обезбедуваат он-лајн [од една информатичка мрежа]; толкување [јазик со знаци]; професионално насочување [совети во врска со образованието и оспособувањето]; микрофилмови; услуги на компонирање музика; ноќни клубови; фотографија; производство на филмови за видео ленти; обезбедување услуги за караоке; обезбедување електронски он-лајн публикации што не можат да се даунлодираат; он-лајн публикување електронски книги и списанија; снимање видеоленти; кугларница; стадион за безбол или куполи за безбол (игри); прикажување филмови; организирање на свадби; сите вклучени во класата 41

кл. 43 - услуги за обезбедување храна и пијалаци; привремено сместување; ресторани, бифеа, кафетерии, барови, простории за храна, кантини, коктел барови; ресторани со самопослужување; снек-барови; салони за коктел; како и за храна и пијалоци; обезбедување и резервација на привремено сместување и објекти за исхрана, хотели, мотели, пансиони и обезбедување информации за нив; услуги на камповите за летување; ресторани, бифеа, кафетерии, барови, простории за храна, кантини, коктел барови инсталирани со аудио и визуелни апарати придружени со уреди; услуги за грижа на деца; детски јасли; кампови за летување; услуги во барови; служење на храна и пијалаци за свадби, сите вклучени во класата 43

кл. 44 - медицински услуги; ветеринарни услуги; услуги за хигиена и разубавување на луѓе или животни; земјоделски;градинарски и шумски услуги; козметички салони; фризерски салони; тимарење животни; аранжирање цвеќе; градинарство; пејсажно градинарство; тимарење домашни миленичиња; [услуги на арома терапија; изработување венци; болници; забарство; тетовирање;] сите вклучени во класата 44

(210) **ТМ 2011/381** (220) 21/04/2011
(442) 29/02/2012

(731) **Hansen Beverage Company, a Delaware corporation**
550 Monica Circle, Suite 201 Corona, California 92880, US

(740) ВАЛЕНТИН ПЕПЕЉУГОСКИ, АДВОКАТ
Ул.Вељко Влаховиќ 4/ 1-1, 1000, Скопје

(540)

UNLEASH THE BEAST!

(551) индивидуална

(510, 511)

кл. **5 -** додатоци во исхраната

кл. **32 -** безалкохолни пијалоци

(210) **ТМ 2011/382** (220) 26/04/2011
(442) 29/02/2012

(731) **Дрита Комерц ДООЕЛ**
с.Палчиште, Тетово, МК

(540)

(591) жолта, црвена, зелена, сива, светло и темно сина

(531) 02.03.11;25.01.19

(551) индивидуална

(510, 511)

кл. **3 -** средство за миење садови-сјај

(210) **ТМ 2011/383** (220) 26/04/2011
(442) 29/02/2012

(731) **Дрита Комерц ДООЕЛ**
с.Палчиште, Тетово, МК

(540)

(591) жолта, црвена, зелена, сива, светло и темно сина

(531) 02.03.11;25.01.19

(551) индивидуална

(510, 511)

кл. **3 -** средство за миење садови-сјај

(210) **ТМ 2011/384** (220) 26/04/2011
(442) 29/02/2012

(731) **Дрита Комерц ДООЕЛ**
с.Палчиште, Тетово, МК

(540)

(591) жолта, црвена, зелена, сива, светло и темно сина

(531) 02.03.11;25.01.19

(551) индивидуална

(510, 511)

кл. **3 -** средство за миење садови-сјај

(210) **ТМ 2011/386** (220) 26/04/2011
(442) 29/02/2012

(731) **TDR d.o.o.**
Obala V. Nazora 1, 52210 Rovinj, HR

(740) ТОНЕВСКИ ДРАГАН, АДВОКАТ
бул. Кочо Рацин бр. 14/4 - 13, 1000 Скопје

(540)

(591) сина, темно сина, сребрена и темно сребрена, црвена, црна и бела

(531) 25.01.19;27.05.24

(551) индивидуална

(510, 511)

кл. **34 -** преработен или непреработен тутун; тутун за пушење; тутун за лулиња, тутун за рачно завиткување, тутун за џвакање, цигари, пури, цигарилоси; супстанции за пушење што се продаваат заедно или одвоено од тутун а не се за медицински намени и не се наменети за лекување, бурмут, пушачки артикли вклучени во класата 34; хартија за цигари; цевчиња и чибуци за цигари и кибрити

кл. **35 -** огласување и рекламирање; водење на работење и водење комерцијални дејности; управување со работење; комерцијална администрација; комерцијални работи; уредувачка дејност; канцелариски работи

(210) **ТМ 2011/387** (220) 26/04/2011
(442) 29/02/2012

(731) **TDR d.o.o.**
Obala V. Nazora 1, 52210 Rovinj, HR

(740) ТОНЕВСКИ ДРАГАН, АДВОКАТ
бул. Кочо Рацин бр. 14/4 - 13, 1000 Скопје

(540)

(591) сина, темно сина, сребрена, црвена и бела

(531) 25.01.19;27.05.01

(551) индивидуална

(510, 511)

кл. **34 -** преработен или непреработен тутун; тутун за пушење; тутун за лулиња, тутун за рачно завиткување, тутун за џвакање, цигари, пури, цигарилоси; супстанции за пушење што се продаваат заедно или одвоено од тутун а не се за медицински намени и не се наменети за лекување, бурмут, пушачки артикли вклучени во класата 34; хартија за цигари; цевчиња и чибуци за цигари и кибрити

кл. **35 -** огласување и рекламирање; водење на работење и водење комерцијални дејности; управување со работење; комерцијална администрација; комерцијални работи; уредувачка дејност; канцелариски работи

(210) **ТМ 2011/389** (220) 27/04/2011
(442) 29/02/2012

(731) **Amgen Inc.,**
One Amgen Center Drive, Thousand Oaks, California 91320-1799, US

(740) БИНПРО ДООЕЛ СКОПЈЕ
ул. "Ленинова" бр.15а-13, 1000, Скопје

(540)

АРАНЕСП

(551) индивидуална

(510, 511)

кл. **5 -** фармацевтски препарати што се издаваат на рецепта за стимулитрање на произведување црвени крвни зрнца; фармацевтски препарати што се издаваат на рецепта, имено протеин за стимулирање еритропоеза

(210) **ТМ 2011/391** (220) 27/04/2011
(442) 29/02/2012

(731) **Macy's Department Stores, Inc.**
50 O'Farrell Street, San Francisco, California 94102, US

(740) ПЕТОШЕВИЌ ДОО ДРУШТВО ЗА ОСТВАРУВАЊЕ И ЗАШТИТА НА ИНТЕЛЕКТУАЛНА СОПСТВЕНОСТ СКОПЈЕ
п.факс:301,ул.29 Ноември 17-2/3М, 1000 Скопје, 1000 Скопје

(540)

BLOOMIE'S

(551) индивидуална

(510, 511)

кл. **25 -** облека, обувки, капи

кл. **35** - безбедување рекламни услуги; управување на деловни работи; деловна администрација; услуги на малопродажба во однос на услуги на стоковни куќи, нарачки по пошта и купување по интернет

(210) **ТМ 2011/393** (220) 27/04/2011
(442) 29/02/2012

(731) **П.И. СВИССЛИОН ДОО - Скопје**
ул. „Качанички пат" бб, 1000 Скопје , МК

(740) БЕРИН Д.О.О. СКОПЈЕ
ул.Македонија бр.27/2/22, 1000 Скопје , 1000, Скопје

(540)

(591) бела, златно жолта, портокалова, сива, црна

(531) 05.07.12;26.11.12;27.05.22

(551) индивидуална

(510, 511)

кл. **30 -** бисквити со овошно желе и чоколаден прелив, овошни слатки, слаткарски производи

(210) **ТМ 2011/394** (220) 27/04/2011
(442) 29/02/2012

(731) **П.И. СВИССЛИОН ДОО - Скопје**
ул. „Качанички пат" бб, 1000 Скопје , МК

(740) БЕРИН Д.О.О. СКОПЈЕ
ул.Македонија бр.27/2/22, 1000 Скопје ,

(540)

(591) бела, жолта, светло и темно црвена, кафена, сина и црна

(531) 08.01.19;25.01.19;27.05.22

(551) индивидуална

(510, 511)

кл. **30 -** солени переци, грицки, снек (snack) храна

(210) **ТМ 2011/395** (220) 27/04/2011

(442) 29/02/2012

(731) **П.И. СВИССЛИОН ДОО - Скопје**
ул. „Качанички пат" бб, 1000 Скопје , МК

(740) БЕРИН Д.О.О. СКОПЈЕ
ул.Македонија бр.27/2/22, 1000 Скопје , 1000, Скопје

(540)

(591) бела, жолта, светло и темно црвена, кафена, сина и црна

(531) 08.01.19;25.01.19;27.05.22

(551) индивидуална

(510, 511)

кл. **30 -** солени стапчиња, грицки снек (snack) храна

(210) **ТМ 2011/396** (220) 27/04/2011

(442) 29/02/2012

(731) **Трговско друштво за трговија, производство и услуги на големо и мало СВИССЛИОН-АГРОПЛОД ДОО увоз-извоз Ресен**
ул. 29ти Ноември бр.4 6310 Ресен, МК

(740) БЕРИН Д.О.О. СКОПЈЕ
ул.Македонија бр.27/2/22, 1000 Скопје , 1000, Скопје

(540)

(591) бела, златно жолта, зелена, светло и темно кафена, светло и темно црвена, црна

(531) 05.07.16;08.01.09;25.01.19

(551) индивидуална

(510, 511)

кл. **30 -** бисквити со овошно желе и чоколаден прелив

(210) **ТМ 2011/397** (220) 27/04/2011

(442) 29/02/2012

(731) **Трговско друштво за трговија, производство и услуги на големо и мало СВИССЛИОН-АГРОПЛОД ДОО увоз-извоз Ресен**
ул. 29ти Ноември бр.4 6310 Ресен, МК

(740) БЕРИН Д.О.О. СКОПЈЕ
ул.Македонија бр.27/2/22, 1000 Скопје , 1000, Скопје

(540)

(591) бела, златно жолта, розова, зелена, светло и темно кафена, црвена и црна

(531) 05.07.08;08.01.09;25.01.19

(551) индивидуална

(510, 511)

кл. **30 -** бисквити со овошно желе и чоколаден прелив

(210) **ТМ 2011/398** (220) 27/04/2011

(442) 29/02/2012

(731) **Трговско друштво за трговија, производство и услуги на големо и мало СВИССЛИОН-АГРОПЛОД ДОО увоз-извоз Ресен**
ул. 29ти Ноември бр.4 6310 Ресен, МК

(740) БЕРИН Д.О.О. СКОПЈЕ
ул.Македонија бр.27/2/22, 1000 Скопје

(540)

(591) бела, златно жолта, портокалова, сина, зелена, светло и темно кафена и црна,

(531) 05.07.11;08.01.09;25.01.19

(551) индивидуална

(510, 511)

кл. **30 -** бисквити со овошно желе и чоколаден прелив

(210) **ТМ 2011/399** (220) 27/04/2011
(442) 29/02/2012

(731) **Трговско друштво за трговија, производство и услуги на големо и мало СВИССЛИОН-АГРОПЛОД ДОО увоз-извоз Ресен ул. 29ти Ноември бр.4 6310 Ресен, МК**

(740) БЕРИН Д.О.О. СКОПЈЕ ул.Македонија бр.27/2/22, 1000 Скопје , 1000, Скопје

(540)

(591) бела, златно жолта, кафена, црвена и црна

(531) 18.03.03;25.01.19

(551) индивидуална

(510, 511)

кл. **30 -** кафе

(210) **ТМ 2011/400** (220) 27/04/2011
(442) 29/02/2012

(731) **Трговско друштво за трговија, производство и услуги на големо и мало СВИССЛИОН-АГРОПЛОД ДОО увоз-извоз Ресен ул. 29ти Ноември бр.4 6310 Ресен, МК**

(740) БЕРИН Д.О.О. СКОПЈЕ ул.Македонија бр.27/2/22, 1000 Скопје , 1000, Скопје

(540)

(591) бела, жолта, црвена, зелена, светло и темно кафена, сина и црна

(531) 03.05.25;25.01.19

(551) индивидуална

(510, 511)

кл. **30 -** како (производи од какао), какао крем со или без други додатоци, како блок, крем табли, производи врз база на чоколадо

(210) **ТМ 2011/401** (220) 27/04/2011
(442) 29/02/2012

(731) **Трговско друштво за трговија, производство и услуги на големо и мало СВИССЛИОН-АГРОПЛОД ДОО увоз-извоз Ресен ул. 29ти Ноември бр.4 6310 Ресен, МК**

(740) БЕРИН Д.О.О. СКОПЈЕ ул.Македонија бр.27/2/22, 1000 Скопје

(540)

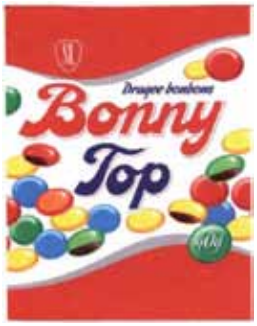

(591) бела, жолта, црвена, зелена, сина, кафена, сива, црна

(531) 08.01.22;25.01.19

(551) индивидуална

(510, 511)

кл. **30 -** бонбони, пастили /бонбони/, чоколадни дражеи, шеќерни производи

(210) **ТМ 2011/402** (220) 27/04/2011
(442) 29/02/2012

(731) **Трговско друштво за трговија, производство и услуги на големо и мало СВИССЛИОН-АГРОПЛОД ДОО увоз-извоз Ресен ул. 29ти Ноември бр.4 6310 Ресен, МК**

(740) БЕРИН Д.О.О. СКОПЈЕ ул.Македонија бр.27/2/22, 1000 Скопје

(540)

(591) бела, жолта, црвена, светло и темно зелена, светло кафена и црна

(531) 05.07.06;25.01.19

(551) индивидуална

(510, 511)

кл. **31 -** зрнести производи, кикиритки

(210) **ТМ 2011/403** (220) 27/04/2011
(442) 29/02/2012

(731) **Трговско друштво за трговија, производство и услуги на големо и мало СВИССЛИОН-АГРОПЛОД ДОО увоз-извоз Ресен ул. 29ти Ноември бр.4 6310 Ресен, МК**

(740) БЕРИН Д.О.О. СКОПЈЕ
ул.Македонија бр.27/2/22, 1000 Скопје

(540)

(591) бела, црвена, светло и темно зелена, жолта, кафена, сива и црна

(531) 25.01.19

(551) индивидуална

(510, 511)

кл. **30 -** солен флипс со вкус на кикиритки, подготовки од жита

(210) **ТМ 2011/406** (220) 28/04/2011
(442) 29/02/2012

(731) **МИ-ДА МОТОРС ДОО Скопје ул.Октомвриска Револуција бб, 1000 Скопје, МК**

(740) Адвокатско друштво ДЕБАРЛИЕВ, ДАМЕСКИ И ЌЕЛЕШОСКА
ул. Алберт Ајнштајн бр.4/1 1000 Скопје

(540)

MI-DA

(591) сино, бела

(531) 24.17.05;27.05.17

(551) индивидуална

(510, 511)

кл. **4 -** индустриски масла и масти; мазива; соединенија за собирање прашина со навлажнување и врзување; горива(вклучително и течните горива за мотори) и материи за осветлување; свечи и фитили за осветлување

кл. **12 -** возила; апарати за движење по земја, воздух или вода

кл. **39** - транспортни услуги; пакување и складирање стока; организирање патувања

(210) **ТМ 2011/407** (220) 29/04/2011
(442) 29/02/2012

(731) **Друштво за информатичка технологија СЕАВУС ДООЕЛ Скопје ул. Скупи бб Скопје, Карпош, МК**

(740) Марта Поповска
ул. Црвена Вода бр.7/4, Скопје, 1000

(540)

seavus

(591) зелена и сива

(531) 24.17.02;26.02.07

(551) индивидуална

(510, 511)

кл. **9 -** апарати и инструменти: научни, поморски , геодетски, фотографски, кинематографски, оптички, за вагање, за мерење, сигнализација, контрола (инспекција), спасување и настава; апарати и инструменти за спроведување, вклучување и трансформирање, акумулирање, регулирање или контролирање на електрицитетот; апарати за снимање, пренос и репродукција на звук или слика, магнетски носачи на податоци, дискови за снимање, автоматски машини и механизми за апаратите што се активираат со монети или жетони, регистар каси, машини за сметање и опрема за обработка на податоци и компјутери, апарати за гаснење пожар; информатички програми, мемории за сметачи, менувачи на дискови (информатика), монитори (програми за сметачи), обработка на податоци, печатачи за компјутери, процесори (централни единици за обработка), сметачи (помошни мемории за сметачи), сметачи (работни програми за сметачи), сметачи (снимени програми за сметачи)

кл. **41 -** образовни услуги; подготвување на наставата; забава; спортски и културни активности

кл. **42 -** научни и технолошки услуги и истражувања и планирања кои се однесуваат на истите; услуги за индустриски анализи и истражувања; проектирање и развој на компјутерски хардвер и софтвер; инженеринг, инжинерски нацрти, изнајмување софтвери, изработка (концепирање) на софтвери, консултации во врска со сметачи, сметачи (изнајмување сметачи), сметачи (програмирање на сметачите), централна база на податоци (изнајмување време за пристап до базите на податоците) и трговија

(210) **ТМ 2011/408** (220) 29/04/2011
(442) 29/02/2012

(731) **Друштво за угостителство, трговија и услуги Три Бисери Јуниор ДОО експорт-импорт Скопје**
Бул. Јане Сандански бр.7 , МК

(540)

Три Бисери
restaurant

(531) 11.03.18;27.05.11

(551) индивидуална

(510, 511)

кл. **43 -** услуги за подготовка и послужување храна и пијалоци

(210) **ТМ 2011/409** (220) 29/04/2011
(442) 29/02/2012

(731) **Друштво за производство, промет и услуги ГЕНРЕП ДОО увоз-извоз Скопје**
ул.„Бранислав Нушиќ" бр.4/4-9, МК

(740) Валентина Јовановска Василева, адвокат
ул. Маршал Тито бр. 53/1 1000 Скопје

(540)

GENREPSOFT
DEVELOPMENT AND CONSULTANCY

(591) светло сина и светло сива

(531) 02.01.23;26.04.01

(551) индивидуална

(510, 511)

кл. **42 -** научни и технолошки услуги и истражувања и планирањето поврзано со нив; услуги за индустриски анализи и истражувања; изработка и развој на компјутеерски хардвер и софтвер

(210) **ТМ 2011/410** (220) 29/04/2011
(442) 29/02/2012

(731) **Друштво за производство, промет и услуги ГЕНРЕП ДОО увоз-извоз Скопје**
ул.„Бранислав Нушиќ" бр.4/4-9, МК

(740) Валентина Јовановска Василева, адвокат
ул. Маршал Тито бр. 53/1 1000 Скопје

(540)

DOCAMELEON

(591) светло зелена и светло сива

(531) 03.11.10

(551) индивидуална

(510, 511)

кл. **42 -** научни и технолошки услуги и истражувања и планирањето поврзано со нив; услуги за индустриски анализи и истражувања; изработка и развој на компјутеерски хардвер и софтвер

(210) **ТМ 2011/411** (220) 29/04/2011
(442) 29/02/2012

(731) **Скопски Саем ДОО Скопје**
ул. „Беласица" бб, 1000 Скопје, МК

(740) БЕРИН Д.О.О. СКОПЈЕ
ул.Македонија бр.27/2/22, 1000 Скопје

(540)

СКОПЈЕ ТРАВЕЛ МАРКЕТ

(591) бела, сина

(531) 27.05.01

(551) индивидуална

(510, 511)

кл. **35 -** водење дејност (служби за давање совети за водење на одделни дејности), дејности (консултации за водење на дејностите), дејности (професионални консултации), демонстрација на производи, изложби (организирање на изложби) во комерцијални и рекламни цели, изнајмување рекламен простор, јавно мислење (испитување на јавното мислење), манекени (манекенски услуги) во рекламни промовирачки цели на продажбата, објавување рекламни текстови, обработка на текстови, огласување и рекламирање, организирање дејности (советување за организирање на дејностите), организирање на изложби, плакатирање и огласување, промоција (продажба за трето лице), пропагандни дејности, проучување на пазарот (маркетинг), рекламна документација (уредување на рекламна документација), рекламна хроника, рекламни агенции, рекламни огласи (ширење на рекламни огласи), водење на комерцијални работи, комерцијална администрација, канцелариски работи, ширење рекламен материјал /трактати, проспекти, печатени примероци/

кл. **41 -** забава, спортски и културни активности, дискотеки (услуги на дискотеките), забавни паркови, изложби (организирање изложби) во културни или воспитни цели, клубови (услуги на клубови) /забава/, конгреси (организирање и водење конгреси), модни агенции за уметници, музејски услуги /презентација, изложби/, објавување текстови /текстови кои не се рекламни/, планирање приеми /забава/, практично обучување /демонстрирање/, приредби (одржување на приредби), разговори (организирање и водење на разговори), разонода, семинари (организирање и водење семинари), симпозиуми (организирање и водење на симпозиуми), слободно време (услуги врзани за исполнување на слободното време), организирање саемски манифестации, приредби, изложби

кл. **43 -** услуги за подготвување храна и пијалоци, привремено сместување, бар (барски услуги), кафеани, кафетерии, изнајмување простори за состаноци, изнајмување на привремени сместувања (резервирање на привремено сместување), ресторани, ресторани за брзо и постојано послужување (шанк-барови), ресторани за самопослужување

(210) **ТМ 2011/412** (220) 29/04/2011
(442) 29/02/2012

(731) **Фармацевтска Хемиска Козметичка индустрија АЛКАЛОИД АД- Скопје**
Бул. Александар Македонски бр.12, 1000 Скопје, МК

(540)

(591) бела, жолта, кафена, црвена и зелена

(531) 25.01.19

(554) тродимензионална

(551) индивидуална

(510, 511)

кл. **3 -** шампони

(210) **ТМ 2011/413** (220) 29/04/2011
(442) 29/02/2012

(731) **Фармацевтска Хемиска Козметичка индустрија АЛКАЛОИД АД- Скопје**
Бул. Александар Македонски бр.12, 1000 Скопје, МК

(540)

(591) бела, сина, кафеава, црвена и зелена

(531) 25.01.19

(554) тродимензионална

(551) индивидуална

(510, 511)

кл. **3 -** шампони

(210) **ТМ 2011/414** (220) 29/04/2011
(442) 29/02/2012

(731) **Фармацевтска Хемиска Козметичка индустрија АЛКАЛОИД АД- Скопје**
Бул. Александар Македонски бр.12, 1000 Скопје, МК

(540)

(591) бела, жолта, кафена, црвена, зелена и црна

(531) 25.01.19

(554) тродимензионална

(551) индивидуална

(510, 511)

кл. **3 -** шампони

(210) **ТМ 2011/420** (220) 04/05/2011
(442) 29/02/2012

(731) **Трговско радиодифузно друштво АЛФА ТВ ДООЕЛ Скопје**
ул.Качанички Пат б.б., 1000 Скопје, МК

(740) ИНТЕЛПРОТЕКТ ДООЕЛ, АГЕНЦИЈА ЗА ИНТЕЛЕКТУАЛНА СОПСТВЕНОСТ
ул. Љубица Георгиева бр. б-б, 1000, Скопје

(540)

ЗАЈДИ ЗАЈДИ ТАЛЕНТ

(551) индивидуална

(510, 511)

кл. **35 -** рекламирање (огласување), уметнички професии, комуникациски медиуми, маркетинг истражување, маркетинг студии, рекламирање или промовирање производи, испитување на јавното мислење, изнајмување рекламен простор, барање спонзорства, телевизиско рекламирање

кл. **38 -** емитување кабелеска телевизија, емитување радио програми, емитување телевизиски програми, пренесување преку сателит, телекомуникации, телекомуникациски канали (телешопинг)

кл. **41 -** организирање и водење концерти, организирање избори за убавици, услуги на клубови (забава и образование), услуги на естрадни уметници (забавувачи), забава, организирање натпревари, услуги на компонирање музика, вариетеа, услуги на оркестри, организирање шоу програми, продукција на шоу програми, продукција на радио и телевизиски програми, услуги на студија за снимање, сценски декор, звучни снимки, телвизиска забава, монтажирање видео ленти, услуги на пишување сценарија

(210) **ТМ 2011/422** (220) 04/05/2011
(442) 29/02/2012

(731) **RODRIGO OSTIK**
11 CHALFONT WAY W13 9XN LONDON, GB

(740) ТОНИ МЛАДЕНОВСКИ
Ул. "Илинденска" 2/ 13, 1400, Велес

(540)

(591) црвена, зелена, жолта и портокалова

(531) 05.03.16;05.07.11;27.05.21

(551) индивидуална

(510, 511)

кл. **29 -** конзервирано, сушено и варено овошје и зеленчук; желиња, мармалади, компоти

кл. **31 -** свежо овошје и зеленчук

кл. **32 -** овошни пијалоци и овошни сокови; сирупи и други препарати за подготвување напивки

кл. **35 -** маркетинг, бизнис менаџмент; бизнис администрација; канцелариски функции

(210) **ТМ 2011/423** (220) 04/05/2011
(442) 29/02/2012

(731) **Горан Трајкоски**
ул.Дејан Војвода бр.14, 6000 Охрид, МК

(540)

(591) бела, црна и зелена

(531) 24.17.12

(551) индивидуална

(510, 511)

кл. **32 -** пиво, минерална и сода вода, и други безалкохолни пијалоци, пијалоци од овошје и овошни сокови, сирупи и други препарати за производство на пијалоци

кл. **35 -** услуги при продажба на големо и мало со безалкохолни пијалоци

кл. **43 -** услуги на подготвување на пијалоци

(210) **ТМ 2011/424** (220) 04/05/2011
(442) 29/02/2012

(731) **SIS INDUSTRIES OOD,**
77 „James Baucher" blvd, fl. 2, 1407, Sofia, BG

(740) БЕРИН Д.О.О. СКОПЈЕ
ул.Македонија бр.27/2/22, 1000 Скопје

(540)

SAVOY

(551) индивидуална

(510, 511)

кл. **33 -** алкохолни пијалоци (освен пиво)

кл. **35 -** огласување; водење на работење; управување со работи; канцелариски работи; увоз-извоз

(210) **ТМ 2011/425** (220) 04/05/2011
(442) 29/02/2012

(731) **Друштво за трговија и услуги МОДД ДОО Скопје**
ул.Борка Талевски бр.15/8, Скопје, МК

(540)

(591) црна, бела и сребрена

(531) 05.05.21;25.01.19;26.13.25

(551) индивидуална

(510, 511)

кл. **35 -** услуги при продажба на мало и големо со: накит, столни ламби, лустери и други производи од стакло

(210) **ТМ 2011/427** (220) 04/05/2011
(442) 29/02/2012

(731) **Друштво за промети услуги ФОБАС КОМПАНИ ДОО**
Источна индустриска зона бб, Н.Маџари, 1000 Скопје, МК

(740) БЕРИН Д.О.О. СКОПЈЕ
ул.Македонија бр.27/2/22, 1000 Скопје

(540)

(591) светло и темно жолта, бела, црна, светло и темно црвена

(531) 05.05.04;25.01.19

(554) тродимензионална

(551) индивидуална

(510, 511)

кл. **3 -** шампони за коса

(210) **ТМ 2011/428** (220) 04/05/2011

(442) 29/02/2012

(731) **Друштво за промети услуги ФОБАС КОМПАНИ ДОО**
Источна индустриска зона бб, Н.Маџари, 1000 Скопје, МК

(740) БЕРИН Д.О.О. СКОПЈЕ
ул.Македонија бр.27/2/22, 1000 Скопје

(540)

(591) светло и темно зелена, бела, црна, светло и темно црвена

(531) 05.03.15;25.01.19

(554) тродимензионална

(551) индивидуална

(510, 511)

кл. **3 -** шампон за коса

(210) **ТМ 2011/429** (220) 04/05/2011

(442) 29/02/2012

(731) **Алфа Банка АД Скопје**
ул.Димитрие Чуповски бр.2, 1000 Скопје, МК

(540)

ALPHAWELCOME
СТАНБЕН КРЕДИТ

(591) посветла зелена и потемно зелена

(531) 07.03.11;26.03.23

(551) индивидуална

(510, 511)

кл. **35 -** рекламирање, водење на работењето, управување со работата, канцелариски работи

кл. **36 -** финансиски работи, монетарни работи

(210) **ТМ 2011/431** (220) 05/05/2011

(442) 29/02/2012

(731) **ДПТУ Протегра ДОО**
Атинска 25, Скопје, МК

(540)

TITAN

(531) 27.05.24

(551) индивидуална

(510, 511)

кл. **9 -** трговија на големо со мрежна компјутерска опрема (активна и пасивна)

(210) **ТМ 2011/432** (220) 05/05/2011

(442) 29/02/2012

(731) **ДПТУ Протегра ДОО**
Атинска 25, Скопје, МК

(540)

PROTEGRA

(591) црна, бела и портокалова

(531) 27.05.24

(551) индивидуална

(510, 511)

кл. **9 -** трговија на големо со мрежна компјутерска опрема (активна и пасивна)

(210) **ТМ 2011/433** (220) 05/05/2011

(442) 29/02/2012

(731) **„Лантел» доо експорт-импорт Скопје**
ул.Атинска 25, 1000 Скопје, МК

(540)

LANTEL

(591) сива, сина и бела

(531) 27.05.04

(551) индивидуална

(510, 511)

кл. **37 -** инсталациски услуги

кл. **38 -** телекомуникации

(210) **ТМ 2011/435** (220) 06/05/2011
(442) 29/02/2012

(731) **Друштво за производство, трговија и услуги ГОГОВСКИ АРТ И ДИЗАЈН ДООЕЛ увоз-извоз Скопје**
ул.Михаил Чаков бр.9/5-21, 1000 Скопје, МК

(740) МАКЕДОНСКА АВТОРСКА АГЕНЦИЈА ДОО
бул.Кочо Рацин» 14, 1000, Скопје

(540)

(591) виолетова

(531) 24.17.07

(551) индивидуална

(510, 511)

кл. **20 -** мебел, огледала, рамки за слики, производи од дрво, плута, трска, рогозина, врбови прачки, рогови, коски, слонова коска, китови коски, школки, килибар, седеф, морска пена и замена на сите тие материјали или од пластика

(210) **ТМ 2011/439** (220) 06/05/2011
(442) 29/02/2012

(731) **ДТУ ВИН АРТ ДОО СКОПЈЕ**
ул.Петар Поп Арсов 13а, Скопје, МК

(540)

(591) црна и виолетова

(531) 05.07.10

(551) индивидуална

(510, 511)

кл. **33 -** алкохолни пијалоци

(210) **ТМ 2011/440** (220) 09/05/2011
(442) 29/02/2012

(731) **ТЕА ТОИС КОМПАНИ**
бул.АВНОЈ бр.74, Скопје, МК

(540)

(591) нијанси на розова и виолетова

(531) 24.17.04;27.05.10

(551) индивидуална

(510, 511)

кл. **28 -** игри и играчки

(210) **ТМ 2011/449** (220) 09/05/2011
(442) 29/02/2012

(731) **Haifa Chemicals Ltd.**
P.O. Box 15011 MTM Haifa 31905, IL

(740) БЕРИН Д.О.О. СКОПЈЕ
ул."Македонија" бр.27/2/22, 1000 Скопје , 1000, Скопје

(540)

HAIFA-CAL

(551) индивидуална

(510, 511)

кл. **1 -** вештачки ѓубрива

(210) **ТМ 2011/470** (220) 13/05/2011
(442) 29/02/2012

(731) **КОЖУВЧАНКА ДОО**
ул.Шишка бр.37, 1430 Кавадарци, МК

(740) БЕРИН Д.О.О. СКОПЈЕ
ул."Македонија" бр.27/2/22, 1000 Скопје , 1000, Скопје

(540)

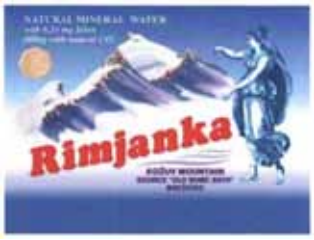

(591) бела, светло и темно сина, црвена, сива, кафена и црна

(531) 02.03.04;06.01.02;25.01.19

(551) индивидуална

(510, 511)

кл. **32 -** минерална вода

ПРЕГЛЕДИ

ПРЕГЛЕД НА ПРИЈАВИ НА ТРГОВСКИ МАРКИ СПОРЕД МЕЃУНАРОДНАТА КЛАСИФИКАЦИЈА НА ТРГОВСКИТЕ МАРКИ

(510) код по Меѓународната класификација на трговски марки (Ниченска)
(210) број на пријавата

(510)	(210)
кл. 1	ТМ 2011/0449
кл. 3	ТМ 2011/0099
	ТМ 2011/0104
	ТМ 2011/0378
	ТМ 2011/0379
	ТМ 2011/0380
	ТМ 2011/0382
	ТМ 2011/0383
	ТМ 2011/0384
	ТМ 2011/0412
	ТМ 2011/0413
	ТМ 2011/0414
	ТМ 2011/0427
	ТМ 2011/0428
кл. 4	ТМ 2011/0378
	ТМ 2011/0379
	ТМ 2011/0380
	ТМ 2011/0406
кл. 5	ТМ 2010/0448
	ТМ 2011/0367
	ТМ 2011/0378
	ТМ 2011/0379
	ТМ 2011/0380
	ТМ 2011/0381
	ТМ 2011/0389
кл. 6	ТМ 2008/0902
кл. 8	ТМ 2011/0378
	ТМ 2011/0379
	ТМ 2011/0380
кл. 9	ТМ 2006/0873
	ТМ 2006/0877
	ТМ 2007/0324
	ТМ 2008/0902
	ТМ 2008/0903
	ТМ 2008/1001
	ТМ 2010/0884
	ТМ 2011/0104
	ТМ 2011/0378
	ТМ 2011/0379
	ТМ 2011/0380
	ТМ 2011/0407
	ТМ 2011/0431
	ТМ 2011/0432
кл. 10	ТМ 2011/0378
	ТМ 2011/0379
	ТМ 2011/0380
кл. 11	ТМ 2008/0902
	ТМ 2010/0861
	ТМ 2011/0378
	ТМ 2011/0379
	ТМ 2011/0380
кл. 12	ТМ 2011/0378
	ТМ 2011/0379
	ТМ 2011/0380
	ТМ 2011/0406
кл. 14	ТМ 2011/0378
	ТМ 2011/0379
	ТМ 2011/0380
кл. 16	ТМ 2006/0873
	ТМ 2006/0877
	ТМ 2007/0324
	ТМ 2008/0902
	ТМ 2009/0735
	ТМ 2010/0884
	ТМ 2011/0104
	ТМ 2011/0378
	ТМ 2011/0379
	ТМ 2011/0380
кл. 17	ТМ 2010/0861
кл. 18	ТМ 2008/0902
	ТМ 2011/0104
	ТМ 2011/0378
	ТМ 2011/0379
	ТМ 2011/0380
кл. 20	ТМ 2008/0902
	ТМ 2011/0104
	ТМ 2011/0378
	ТМ 2011/0379

(510)	(210)
	ТМ 2011/0380
	ТМ 2011/0435
кл. 21	ТМ 2008/0902
	ТМ 2010/0861
	ТМ 2011/0378
	ТМ 2011/0379
	ТМ 2011/0380
кл. 22	ТМ 2011/0378
	ТМ 2011/0379
	ТМ 2011/0380
кл. 23	ТМ 2011/0378
	ТМ 2011/0379
	ТМ 2011/0380
кл. 24	ТМ 2011/0104
	ТМ 2011/0378
	ТМ 2011/0379
	ТМ 2011/0380
кл. 25	ТМ 2008/0902
	ТМ 2011/0104
	ТМ 2011/0282
	ТМ 2011/0378
	ТМ 2011/0379
	ТМ 2011/0380
	ТМ 2011/0391
кл. 26	ТМ 2011/0282
	ТМ 2011/0378
	ТМ 2011/0379
	ТМ 2011/0380
кл. 27	ТМ 2011/0378
	ТМ 2011/0379
	ТМ 2011/0380
кл. 28	ТМ 2008/0902
	ТМ 2011/0104
	ТМ 2011/0378
	ТМ 2011/0379
	ТМ 2011/0380
	ТМ 2011/0440
кл. 29	ТМ 2009/1149
	ТМ 2010/1117
	ТМ 2011/0104
	ТМ 2011/0363
	ТМ 2011/0378
	ТМ 2011/0379
	ТМ 2011/0380
	ТМ 2011/0422
кл. 30	ТМ 2009/1149
	ТМ 2010/1117
	ТМ 2010/1454
	ТМ 2011/0104
	ТМ 2011/0363
	ТМ 2011/0378
	ТМ 2011/0379
	ТМ 2011/0380
	ТМ 2011/0393
	ТМ 2011/0394
	ТМ 2011/0395
	ТМ 2011/0396
	ТМ 2011/0397
	ТМ 2011/0398
	ТМ 2011/0399
	ТМ 2011/0400
	ТМ 2011/0401
	ТМ 2011/0403
кл. 31	ТМ 2011/0402
	ТМ 2011/0422
кл. 32	ТМ 2010/1117
	ТМ 2011/0104
	ТМ 2011/0363
	ТМ 2011/0378
	ТМ 2011/0379
	ТМ 2011/0380
	ТМ 2011/0381
	ТМ 2011/0422
	ТМ 2011/0423
	ТМ 2011/0470
кл. 33	ТМ 2011/0104
	ТМ 2011/0378
	ТМ 2011/0379
	ТМ 2011/0380
	ТМ 2011/0424
	ТМ 2011/0439
кл. 34	ТМ 2011/0104
	ТМ 2011/0378
	ТМ 2011/0379
	ТМ 2011/0380
	ТМ 2011/0386
	ТМ 2011/0387
кл. 35	ТМ 2007/0324
	ТМ 2008/0902
	ТМ 2008/1001
	ТМ 2009/0735
	ТМ 2010/0448
	ТМ 2010/0861
	ТМ 2010/0884
	ТМ 2010/1117
	ТМ 2010/1258
	ТМ 2010/1407
	ТМ 2011/0104
	ТМ 2011/0362

(510)	(210)
	ТМ 2011/0372
	ТМ 2011/0378
	ТМ 2011/0379
	ТМ 2011/0380
	ТМ 2011/0386
	ТМ 2011/0387
	ТМ 2011/0391
	ТМ 2011/0411
	ТМ 2011/0420
	ТМ 2011/0422
	ТМ 2011/0423
	ТМ 2011/0424
	ТМ 2011/0425
	ТМ 2011/0429
кл. 36	ТМ 2011/0104
	ТМ 2011/0362
	ТМ 2011/0429
кл. 37	ТМ 2008/0902
	ТМ 2008/0903
	ТМ 2008/1001
	ТМ 2010/0861
	ТМ 2011/0362
	ТМ 2011/0433
кл. 38	ТМ 2008/0902
	ТМ 2008/0903
	ТМ 2008/1001
	ТМ 2010/0865
	ТМ 2011/0104
	ТМ 2011/0420
	ТМ 2011/0433
кл. 39	ТМ 2008/0902
	ТМ 2008/0903
	ТМ 2008/1348
	ТМ 2010/1117
	ТМ 2011/0104
	ТМ 2011/0406
кл. 40	ТМ 2008/1001
кл. 41	ТМ 2006/0873
	ТМ 2006/0877
	ТМ 2007/0324
	ТМ 2008/0902
	ТМ 2008/0903
	ТМ 2008/1001
	ТМ 2009/0735
	ТМ 2010/0884
	ТМ 2010/1407
	ТМ 2011/0104
	ТМ 2011/0282
	ТМ 2011/0378
	ТМ 2011/0379
	ТМ 2011/0380

(510)	(210)
	ТМ 2011/0407
	ТМ 2011/0411
	ТМ 2011/0420
кл. 42	ТМ 2007/0324
	ТМ 2008/0902
	ТМ 2008/0903
	ТМ 2008/1001
	ТМ 2010/1258
	ТМ 2011/0104
	ТМ 2011/0407
	ТМ 2011/0409
	ТМ 2011/0410
кл. 43	ТМ 2009/1149
	ТМ 2010/1117
	ТМ 2010/1400
	ТМ 2010/1407
	ТМ 2011/0104
	ТМ 2011/0372
	ТМ 2011/0378
	ТМ 2011/0379
	ТМ 2011/0380
	ТМ 2011/0408
	ТМ 2011/0411
	ТМ 2011/0423
кл. 44	ТМ 2011/0378
	ТМ 2011/0379
	ТМ 2011/0380
кл. 45	ТМ 2006/0873
	ТМ 2006/0877
	ТМ 2008/0902
	ТМ 2008/0903

ПРЕГЛЕД ПО НОСИТЕЛИ НА ПРИЈАВИ НА ТРГОВСКИ МАРКИ

(731) носител на правото на трговски марка
(210) број на пријавата

(731) **Amgen Inc.,**
(210) MK/T/ 2011/389

BERLIN-CHEMIE AG,
MK/T/ 2011/367

Burger King Corporation
MK/T/ 2009/1149

Deutsche Telekom AG
MK/T/ 2010/884

Haifa Chemicals Ltd.
MK/T/ 2011/449

Hansen Beverage Company,
a Delaware corporation
MK/T/ 2011/381

JOHNSON & JOHNSON
(a corporation organized and existing
under the laws of the State of New Jersey)
MK/T/ 2011/99

Lutariko DOOEL Skopje
MK/T/ 2011/362

Macy's Department Stores, Inc.
MK/T/ 2011/391

MIRATO S.P.A.
MK/T/ 2010/448

RELIGIOUS TECHNOLOGY CENTER
MK/T/ 2006/873
MK/T/ 2006/877

Research In Motion Limited
MK/T/ 2008/902
MK/T/ 2008/903

RODRIGO OSTIK
MK/T/ 2011/422

Sanrio Company, Ltd.
MK/T/ 2011/378
MK/T/ 2011/379
MK/T/ 2011/380

SIS INDUSTRIES OOD,
MK/T/ 2011/424

(731) STUDIO MARKETING J. WALTER THOMPSON INTERNATIONAL,
SM JWT, MARKETINSKA AGENCIJA, D.O.O.
(210) MK/T/ 2007/324

TDR d.o.o.
MK/T/ 2011/386
MK/T/ 2011/387

ViR 1898 d.d.,
MK/T/ 2011/363

Алфа Банка АД Скопје
MK/T/ 2011/429

Ателје Антонија ДООЕЛ
MK/T/ 2011/282

Горан Трајкоски
MK/T/ 2011/423

ДППУ НИКЕКС Николајчо ДООЛ
увоз-извоз Скопје
MK/T/ 2011/372

ДПТУ „БАСАДО"
MK/T/ 2010/1400

ДПТУ Протегра ДОО
MK/T/ 2011/431
MK/T/ 2011/432

Дрита Комерц ДООЕЛ
MK/T/ 2011/382
MK/T/ 2011/383
MK/T/ 2011/384

Друштво за информатичка технологија
СЕАВУС ДООЕЛ Скопје
MK/T/ 2011/407

Друштво за консалтинг, маркетинг,
трговија и услуги ФИЛИП ВТОРИ
КОНСАЛТИНГ ДООЕЛ, Скопје
MK/T/ 2009/735

Друштво за производство, промет и услуги
ГЕНРЕП ДОО увоз-извоз Скопје
MK/T/ 2011/409
MK/T/ 2011/410

(731) **Друштво за производство, промет и услуги ЦУСПИС ДООЕЛ Скопје**
(210) МК/Т/ 2010/1258

Друштво за производство, трговија и услуги ГОГОВСКИ АРТ И ДИЗАЈН ДООЕЛ увоз-извоз Скопје
МК/Т/ 2011/435

Друштво за промети услуги ФОБАС КОМПАНИ ДОО
МК/Т/ 2011/427
МК/Т/ 2011/428

Друштво за телекомуникациски услуги ВОРЛД ТЕЛЕКОНЕКТ ИНТЕРНАЦИОНАЛ МАКЕДОНИЈА ДОО Скопје
МК/Т/ 2011/104

Друштво за трговија и услуги МОДД ДОО Скопје
МК/Т/ 2011/425

Друштво за туризам и услуги ВИСИТ МАЦЕДОНИА ДООЕЛ Скопје
МК/Т/ 2008/1348

Друштво за угостителство, трговија и услуги Три Бисери Јуниор ДОО експорт-импорт Скопје
МК/Т/ 2011/408

ДТПУ МКХОСТ ДООЕЛ увоз-извоз Куманово
МК/Т/ 2010/865

ДТУ ВИН АРТ ДОО СКОПЈЕ
МК/Т/ 2011/439

Индустрија за млеко, млечни производи и сокови АД „МЛЕКАРА БИТОЛА",
МК/Т/ 2010/1117

КОЖУВЧАНКА ДОО
МК/Т/ 2011/470

Лантел доо експорт-импорт Скопје
МК/Т/ 2011/433

МИ-ДА МОТОРС ДОО Скопје
МК/Т/ 2011/406

ОВЕРНЕТ ДМД
МК/Т/ 2008/1001

(731) **Осман Салиу and Ахмет Салиу**
(210) МК/Т/ 2010/1454

П.И. СВИССЛИОН ДОО - Скопје
МК/Т/ 2011/393
МК/Т/ 2011/394
МК/Т/ 2011/395

СЗД Електролукс-Палензовски Димче Битола
МК/Т/ 2010/861

Скопски Саем ДОО Скопје
МК/Т/ 2010/1407
МК/Т/ 2011/411

ТЕА ТОИС КОМПАНИ
МК/Т/ 2011/440

Трговско друштво за трговија, производство и услуги на големо и мало СВИССЛИОН-АГРОПЛОД ДОО увоз-извоз Ресен
МК/Т/ 2011/396
МК/Т/ 2011/397
МК/Т/ 2011/398
МК/Т/ 2011/399
МК/Т/ 2011/400
МК/Т/ 2011/401
МК/Т/ 2011/402
МК/Т/ 2011/403

Трговско радиодифузно друштво АЛФА ТВ ДООЕЛ Скопје
МК/Т/ 2011/420

Фармацевтска Хемиска Козметичка индустрија АЛКАЛОИД АД-Скопје
МК/Т/ 2011/412
МК/Т/ 2011/413
МК/Т/ 2011/414

ТРГОВСКИ МАРКИ

Во согласност со членот 147 од Законот за индустриската сопственост ("Службен весник на Република Македонија", бр.47/02, 42/03 и 09/04), Државниот завод за индустриска сопственост ги објавува податоците за признаените права на трговски марки.

Податоците се означени со INID* кодови за трговски марки (WIPO standard ST.60):

(111) Регистарски број на документот
(151) Дата на регистрирање
(181) Дата на важење (очекувано)
(186) Дата на истекот на продолжувањето (очекувано)
(210) Број на пријавата
(220) Дата на поднесување
(230) Дата на изложбено или саемско првенство
(300) Право на првенство: дата, држава, број
(450) Дата на објавување
(510, 511)Броевите на класите по меѓународната класификација на производи и услуги (Ничанска) и список на производите и услугите
(540) Изглед на трговската марка, транскрипција и превод
(551) Ознака за пријава на колективена трговска марка
(560) Ознака за тродимензионалена трговска марка
(580) Дата на донесување решение со кое се впишува секоја промена во регистарот
(591) Назначување на бојата, односно комбинациите на бои
(600) Податоци за пријавата поднесена до СЗП на СФРЈ (дата ex-YU број на пријавата/исправа/решение)
(732) Носител на правото
(740) Застапник
(770) Име и адреса на претходниот носител
(791) Име и адреса на стекнувачот на лиценцата

* Internationally agreed Numbers for the Identification of Data

(111) **19180** (151) 23/01/2012
(210) ТМ 2008/395 (220) 15/04/2008
(181) 15/04/2018
(450) 29/02/2012

(732) **Друштво за производство, трговија и услуги М и А БЕВЕРИЏИС ДООЕЛ експорт - импорт Скопје**
ул. Новопроектирана б.б. Кисела Вода, МК

(740) НОШПАЛ БОРИС, адвокат
ул. „Љубљанска" бб, 1000 Скопје, 1000, Скопје

(540)

NICE TEA

(551) индивидуална

(510, 511)

кл. **30** чај

(111) **19205** (151) 17/01/2012
(210) ТМ 2008/494 (220) 07/05/2008
(181) 07/05/2018
(450) 29/02/2012

(732) **ДПТУ Магнолија-Александар и др. ДОО**
ул. Штипски пат бб. 2300 Кочани, МК

(540)

(591) розова, бела, црвена и сина

(551) индивидуална

(510, 511)

кл. **5** хигиенски влошки за еднократна употреба

кл. **35** услуги при продажба на мало и големо со хигиенски влошки

(111) **19206** (151) 17/01/2012
(210) ТМ 2008/495 (220) 07/05/2008
(181) 07/05/2018
(450) 29/02/2012

(732) **ДПТУ Магнолија-Александар и др. ДОО**
ул. Штипски пат бб. 2300 Кочани, МК

(540)

(591) зелена, жолта, бела, црвена и сина

(551) индивидуална

(510, 511)

кл. **5** хигиенски влошки за еднократна употреба

кл. **35** услуги при продажба на мало и големо со хигиенски влошки

(111) **19204** (151) 14/12/2011
(210) ТМ 2008/517 (220) 12/05/2008
(181) 12/05/2018
(450) 29/02/2012

(732) **Elan Pharma International Limited**
Monksland Athlone / County Westmeath, IE

(740) ПЕТОШЕВИЌДООДРУШТВОЗАОСТВАРУВАЊЕИ ЗАШТИТА НА ИНТЕЛЕКТУАЛНА СОПСТВЕНОСТ СКОПЈЕ
п.факс:301,ул.29 Ноември 17-2/3М, 1000 Скопје, 1000 Скопје

(540)

TYSABRI

(551) индивидуална

(510, 511)

кл. **5** фармацевтски препарати

(111) **19184** (151) 14/12/2011
(210) ТМ 2008/931 (220) 31/07/2008
(181) 31/07/2018
(450) 29/02/2012

(732) **Друштво за производство, трговија и интелектуални услуги НИКО КОМПЈУТЕРИ ЖАРКО ДООЕЛ - Скопје**
ул.„Дренак" бб, 1000 Скопје, МК

(540)

NIKO e SHOP

(591) сина, темно сина, бела, жолта и виолетова

(551) индивидуална

(510, 511)

кл. **9** апарати за снимање, пренос, репродукција на тон или слика, регистарски сметачи за благајни, опрема за обработка на информации и сметачи; апарати за гаснење пожар; научни, наутички, геодетски, електрични фотографски и оптички апарати; подлоги за магнетни снимања, акустични плочи, автоматски дистрибутери и механизми за автомати

кл. **35** услуги при продажба на мало и големо со компјутери и компјутерска опрема

(111) **19203** (151) 17/01/2012
(210) ТМ 2008/1043 (220) 12/08/2008
(181) 12/08/2018
(450) 29/02/2012

(732) **Thomson Reuters Finance S.A.**
Neuhofstrasse 1, 6340, Baar,, CH

(740) ПЕТОШЕВИЌДООДРУШТВОЗАОСТВАРУВАЊЕИ ЗАШТИТА НА ИНТЕЛЕКТУАЛНА СОПСТВЕНОСТ СКОПЈЕ
п.факс:301,ул.29 Ноември 17-2/3М, 1000 Скопје, 1000 Скопје

(540)

THOMSON REUTERS

(551) индивидуална

(510, 511)

кл. **9** аудио компакт дискови; видео компакт дискови: ROM компакт

дискови; комјутерски оперативни програми; комјутерски програми; компјутерски софтвер за собирање и дистрибуција на податоци, финансиски размени, тргување со акции, тргување со обврзници, финансиски трансакции, новински агенции, право, здравствена заштита, осигурување, наука, општествени науки, и фармацевтски производи; медиуми за магнетски податоци; медиуми за оптички податоци; магнетски дискови; магнетски кодирани картички; интерфејс за компјутери; телепринтери; апарати и инструменти за; телекоминикација; компјутери; комјутерски тастатури; комјутерски периферни уреди; печатачи за употреба со компјутери; модеми, маус, компјутерски терминали

кл. **16** книги; списанија; публикации; фотографии

кл. **35** рекламирање; дистрибуција на маркетинг материјали; бизнис проценки; бизнис информации; бизнис испитувања; бизнис администрација; трговски информации; економски предвидувања; канцелариски машини и изнајмување на опрема; бизнис истражувања, статистички информации; преглед на трошоци за услуги од здравствената заштита и здравствената состојба и информации за осигурување и информации за контрола на медицински трошоци, мерење ка пазарот на здравствената заштита и истражувачки цели

кл. **36** финансиски анализи; финансиски консалтинг; даночни пресметки; берзански котации; електронски парични трансфери; осигурување

кл. **37** инсталирање, одржување и поправка на комјутерски системи

кл. **38** телекомуникациски услуги; емитување; комуникација преку компјутерски терминали; компјутерски помогната трансмисија на пораки, информации и слики; електронска пошта; праќање на пораки; новински агенции; изнајмување на апаратура за праќање пораки; телеграфски услуги; кабелски услуги

кл. **42** лизинг пристап до компјутерски бази на податоци; комјутерско програмирање; изнајмување на компјутери; дизајнирање на компјутерски софтвер; обновување на компјутерски софтвер; услуги за пренесување новости; изнајмување на компјутерски софтвер; услуги за компјутерско истражување

кл. **44** медицински и услуги за информација за здравствена заштита; услуги за здравствени консултации; обезбедување статистички извештаи за здравствена заштита

(111) **19048** (151) 30/11/2011
(210) ТМ 2008/1067 (220) 15/08/2008
(181) 15/08/2018
(450) 29/02/2012

(732) **Друштво за спортска трговија „Мега спорт Љубомир ДООЕЛ" Скопје**
ул.Кеј 13 Ноември бб, ГТЦ Скопје, МК

(540)

Megasport

(591) модра и сребрена

(551) индивидуална

(510, 511)

кл. **25** облека, обувки и капи

кл. **28** игри и играчки, производи за гимнастика и спорт

кл. **35** услуги при продажба на големо и мало на облека, обувки и капи, игри и играчки, производи

за гимнастика и спорт

(111) **19194** (151) 14/12/2011
(210) ТМ 2008/1328 (220) 23/09/2008
(181) 23/09/2018
(450) 29/02/2012

(732) **ДРУШТВО ЗА ПРОИЗВОДСТВО ТРГОВИЈА И УСЛУГИ СГС СЕРВИС ДОО**
Скопје ул. Првомајска 21, Скопје, МК

(540)

SGS SERVICE

(591) црвена и црна

(551) индивидуална

(510, 511)

кл. **37** одржување и поправки на моторни возила

(111) **19285** (151) 25/01/2012
(210) ТМ 2008/1851 (220) 05/12/2008
(181) 05/12/2018
(450) 29/02/2012
(732) **Комора на Република Македонија за обезбедување на лица и имот Скопје ул. Орце Николов бр. 20/1-4, општина Центар, МК**
(540)

(591) сина, розова, жолта, бела и црна
(551) индивидуална
(510, 511)

кл. **35** огласување; водење на работење; управување со работи; канцелариски работи

кл. **45** безбедносни услуги за заштита на имот и лица

(111) **19222** (151) 23/01/2012
(210) ТМ 2008/1857 (220) 05/12/2008
(181) 05/12/2018
(450) 29/02/2012
(732) **ТРД РАДИО КАНАЛ 77 ул.Јосиф Ковачев бр.18, Штип, МК**
(540)

(551) индивидуална
(510, 511)

кл. **35** рекламирање; рекламни агенции; рекламирање по пошта; рекламен материјал (усовршување на); рекламни работи (растурање на); рекламен простор (изнајмување на); анализи (цени на чинење); одговарање (телефонско) (за недостапни претплатници); проценка (бизнис); артисти (бизнис менаџмент на изведување); асистенција (бизнис менаџмент); бизнис менаџмент на изведувачи; бизнис организациони совети; бизнис истражувања; бизниси (релокација на услуги за); комерцијални информативни агенции; комерцијални или совети за индустриски менаџмент; презентирање на добра; рекламирање по пошта; растурање на рекламен материјал; дистрибуција на примероци; репродукција на документи; изложби (организација на) за комерцијални или рекламни цели; информативни агенции (комерцијални); информации (бизнис); испитувања (бизнис); истражувања (бизнис); менаџмент (советодавни услуги за бизниси); менаџмент помош (комерцијални или индустриски); маркетинг истражувања; маркетинг студии; моделирање за рекламни или продажни лромоции; он-лајн рекламирање на компјутерски мрежи; здружување на мислење; организација на изложби за комерцијални и рекламни цели; организација на трговски саеми за комерцијални и рекламни цели; надворешно рекламирање сервиси за набавка за други (набавка на стоки и услуги за други бизниси); јавни односи; публикација на публицистички текстови; публицирање; агенција за публицирање

кл. **38** преноси (кабелска телевизија); преноси (радио); преноси (телевизиски); преноси на кабелски телевизии; комуникација преку мобилни телефони; комуникација преку компјутерски терминали; комуникација преку фибер оптички мрежи; комуникација преку телеграми; комуникација преку телефони; пренос на пораки и слики со компјутерска помош; компјутерски терминали; електронски кратки отворени услуги (телекомуникациски услуги) ; електронска пошта; трансмисија на факсови; информации во врска со телекомуникации; пошта (електронска); испраќање на пораки; новински агенции; пејџинг услуги (радио, телефонски или други електронски комуникации); овозможување на пристап на корисници на глобалната компјутерска мрежа (сервис провајдери); радио емитување; сателитски преноси; телеконференциски услуги; телеграми (комуникација со); телеграми (испраќање на); телеграми (трансмисија на); телеграфски услуги; телефони (комуникација со); телефонски услуги; телевизиско емитување; жичани услуги

кл. **41** услуги за дигитални слики; услуги на дискотеки; дабинг; редакција (видеоленти); образовни информации; испитување на образование; услуги за образование; електронско издаваштво; забавни услуги; забава; забавни информации; изложби (организација) за културни и едукативни цели ; филмска продукција; он-лајн услуги на игри (компјутерски мрежи); играње; водич (едукативни и услуги за обука); информации (едукативни); информации (забавни); информации за рекреација; инструкторски услуги; преводи (знаковен јазик); живи настапи (презентација); лотарии (оперирање); моделирање за уметници; играни филмови - изнајмувањеуслуги за музички композиции; музички сали; сервиси на новински агенции; организирање на лотарии; организација на балови; организација на натпревари (едукативни или забавни); организација на изложби за културни и едукативни цели; организација на шоу (импресарио услуги); организација на спортски натпревари; паркови (забавни); организирање на забави; перформанси (презентација на); фотографски репортажи; фотографирање; физичка едукација; планирање (забави); практичен тренинг (демонстрација); продукција на радио и телевизиски програми; продукција на

изложби; продукција (видеоленти); овозможување на забавни аркадни услуги; овозможување на караоке услуги; овозможување на он-лајн електронски публикации (не за даунлоадирање); публикација на книги; публикација на електронски книги и журнали на интернет; публикација на текстови (надвор од публицистички текстови); радио и телевизиски програми (продукција на); радио забава; снимачи (изнајмување на); студија за снимање; објекти за рекреација; информации за рекреација; репортерски услуги (вести); услуги за пишување на сценарија; семинари (организирање и припремање на); сцени за шоу; шоу (продукција); преводи од знаковен јазик; снимачи на звук (изнајмување); услуги на стадиони (изнајмување); студија (филмски); надтитлување; симпозиуми (организирање и припрема); професорски услуги; телевизиска забава; телевизиски програми (продукција на радио и); текстови (публикација на), различно од други публицистички текстови; театарска продукција; мерење на спортски натпревари; тренинг (практичен) (демонстрација); преведување; редакција на видео ленти; филмска продукција на видео ленти; видео ленти (изнајмување на); видеоснимање; стручно оспособување (едукативни и тренинг совети); работилници, организирање и припремање на Тренинг

(111) **19253** (151) 10/01/2012
(210) ТМ 2008/1952 (220) 30/12/2008
(181) 30/12/2018
(450) 29/02/2012

(732) **Агенција за пошти Скопје**
ул. Кеј 13 Ноември ГТЦ - кат 2 секц. 6 лок. 116 (или П.Фах. 160) 1000 Скопје, МК

(540)

АГЕНЦИЈА ЗА ПОШТИ СКОПЈЕ

(591) портокалова, темно и светло сива, црна, жолта и бела

(551) индивидуална

(510, 511)

кл. **35** водење на работење, управување со работи, издавање лиценци за стоки и услуги за други лица

кл. **38** телекомуникации

кл. **39** поштенски услуги

(111) **19179** (151) 23/01/2012
(210) ТМ 2009/25 (220) 20/01/2009
(181) 20/01/2019
(450) 29/02/2012

(732) **Л.А. ХЕМИЈА ДОО Скопје**
Новоселски пат бб, МК

(540)

LA HEMIJA

(591) темно сина, сива и црвена

(551) индивидуална

(510, 511)

кл. **1** хемиски производи за индустријата

(111) **19294** (151) 27/01/2012
(210) ТМ 2009/42 (220) 23/01/2009
(181) 23/01/2019
(450) 29/02/2012

(732) **Друштво за деловни услуги и трговија СИТИ ПЛАЗА ДОО Скопје**
ул. Мито Хаџивасилев Јасмин бб Скопје, МК

(740) Александра Трајчовска, адвокат
ул. Бојмија бр.8 мезанин, 1000 Скопје, 1000

(540)

CITY PLAZA

(551) индивидуална

(510, 511)

кл. **19** неметални градежни материјали; цврсти нематални цевки за градба; асфалт; црна смола и битумен; неметални преносни конструкции; споменици што не се од метал

кл. **36** осигурување; финансиски работи; монетарни работи; работи поврзани со недвижен имот

кл. **37** градежни конструкции; поправки; инсталациски услуги

(111) **19224** (151) 23/01/2012
(210) ТМ 2009/44 (220) 23/01/2009
(181) 23/01/2019
(450) 29/02/2012

(732) **Трговско друштво ФАСХИОН БРАВО ДОО Скопје**
ул. Мито Хаџивасилев Јасмин бб Скопје, МК

(740) Александра Трајчовска, адвокат
ул. Бојмија бр.8 мезанин, 1000 Скопје, 1000

(540)

FASHION BRAVO

(551) индивидуална

(510, 511)

кл. **18** кожа и имитација на кожа и производите од нив кои не се опфатени со другите класи; кожа од животни; куфери и патни торби; чадори за дожд и

за сонце и стапови за одење

кл. **25** облека; обувки; капи

кл. **35** услуги при продажба на мало и големо со облека, обувки и капи; огласување; канцелариски работи; трговија на стока; маркетинг; управување со објекти; агенции за модели за потреби за огласување и промоција на продажбата; пласирање договори за огласување и промоција на други; промоција на продажба; маркетинг и истражување врзан за работењето; огласување; информирање и пласирање на контакти за работи на продажбата врзано за стоки од класата 18 и 25

(111) **19208** (151) 14/12/2011
(210) ТМ 2009/72 (220) 04/02/2009
(181) 04/02/2019
(450) 29/02/2012

(732) **БЕРЗА НА НЕДВИЖНОСТИ ДООЕЛ Скопје ул. Маршал Тито бр. 51/1-03 Скопје, МК**

(740) МИРЈАНА МАРКОВСКА, адвокат
ул. „Орце Николов" бр. 75, 1000, Скопје

(540)

(551) индивидуална

(510, 511)

кл. **35** огласување; водење на работење; управување со работи; канцелариски работи

кл. **36** осигурување; финансиски работи; монетарни работи; работи поврзани за недвижен имот

кл. **45** правни услуги; безбедносни услуги за заштита на имот и лица; лични и општествени услуги што ги даваат трети лица за задоволување на потребите на поединци

(111) **19223** (151) 16/12/2011
(210) ТМ 2009/114 (220) 18/02/2009
(181) 18/02/2019
(450) 29/02/2012

(732) **БЈ ТОБАКО**
Бул. Крсте мисирков б.б. 1000 Скопје, МК

(740) ЈОАНИДИС ЈОВАН, АДВОКАТ
ул."Орце Николов" 155б, 1000, Скопје

(540)

(591) зелена, сива и бела

(551) индивидуална

(510, 511)

кл. **9** апарати и инструменти; опрема за обработка на податоци и компјутери; ПОС терминали и вендинг машини

кл. **34** тутун, производи за пушачи, кибрит

кл. **35** обезбедување и извршување на активности во областа на малопродажба, големопродажба, застапништво и дистрибуцуја на припејд и постпејд производи и услуги, телекомуникациски производи, тобако, лотариски и други слични производи и услуги

кл. **36** осигурување, финансиски работи, монетарни работи, работи поврзани за недвижен имот

кл. **38** телекомуникации

кл. **42** изработка на програми за компјутери, процесирање на податоци и електронско надополнување на сметки (е-ваучери)

(111) **19177** (151) 23/01/2012
(210) ТМ 2009/117 (220) 18/02/2009
(181) 18/02/2019
(450) 29/02/2012

(732) **Друштво за фармацевтско хемиски производи РЕПЛЕКФАРМ АД Скопје**
ул. Козле бр.188, 1000 Скопје, МК

(740) НОШПАЛ БОРИС, адвокат
ул. „Љубљанска'' бб, 1000 Скопје, 1000, Скопје

(540)

КЛОПИДОГРЕЛ АКТИВ

(551) индивидуална

(510, 511)

кл. **5** фармацевтски и ветеринарски препарати; санитарни препарати за медицински цели; диететски супстанции што се користат во медицината, храна за бебиња, фластери, материјали за завои, материјали за пломбирање заби и забарски смоли, средства за дезинфекција, препарати за уништување штетници, фунгициди, хербициди

(111) **19168** (151) 12/12/2011
(210) ТМ 2009/225 (220) 12/03/2009
(181) 12/03/2019
(450) 29/02/2012

(732) **Gallaher Limited**
Members Hill, Brooklands Road, WEYBRIDGE, Surrey KT13 0QU, UK

(740) ПЕТОШЕВИЌДООДРУШТВОЗАОСТВАРУВАЊЕИ ЗАШТИТА НА ИНТЕЛЕКТУАЛНА СОПСТВЕНОСТ СКОПЈЕ
п.факс:301,ул.29 Ноември 17-2/3М, 1000 Скопје, 1000 Скопје

(540)

MOONLIGHT AROMA

(551) индивидуална

(510, 511)

кл. **34** преработен тутун, вклучително цигари, пури, тутун за пушење, цигарилоси, бурмут, лулиња, држачи за цигари и пушачки артикли

(111) **19059** (151) 20/01/2012
(210) ТМ 2009/343 (220) 09/04/2009
(181) 09/04/2019
(450) 29/02/2012

(732) **Трајко Николов**
ул. Ката Поцкова 110-2/1, Струмица, МК

(540)

МЕТАЛОПЛАСТ

(551) индивидуална

(510, 511)

кл. **7** машини и машински алати, валци, погонски машини (освен за сувоземни возила), машински спојници (освен за сувоземни возила)

(111) **19260** (151) 06/02/2012
(210) ТМ 2009/369 (220) 21/04/2009
(181) 21/04/2019
(450) 29/02/2012

(732) **Bacardi & Company Limited**
Aeulestrasse 5, FL-9490, Vaduz, LI

(740) ВАЛЕНТИН ПЕПЕЉУГОСКИ, АДВОКАТ
ул."Вељко Влаховиќ" 4/ 1-1, 1000, Скопје

(540)

MARTINI

(551) индивидуална

(510, 511)

кл. **32** пиво, минерална и сода вода и други безалкохолни пијалаци, пијалаци од овошје и овошни сокови, сирупи и други препарати за производство на пијалаци

кл. **33** алкохолни пијалаци (освен пиво)

(111) **19265** (151) 18/01/2012
(210) ТМ 2009/458 (220) 12/05/2009
(181) 12/05/2019
(450) 29/02/2012

(732) **АД ЈАКА 80 Радовиш**
ул.Маршал Тито бр.2,Радовиш, МК

(740) БИНПРО ДООЕЛ СКОПЈЕ
ул. ''Ленинова'' бр.15а-13, 1000, Скопје

(540)

(591) светло и темно зелена, светло и темно жолта и бела

(551) индивидуална

(510, 511)

кл. **5** фармацевтски и ветеринарски препарати; санитарни препарати за медицински цели; диететски супстанции што се користат во медицината, храна за бебиња, фластери, материјали за завои, материјали за пломбирање заби и забарски смоли, средства за дезинфекција, препарати за уништување штетници, фунгициди, хербициди

(111) **19264** (151) 18/01/2012
(210) ТМ 2009/467 (220) 13/05/2009
(181) 13/05/2019
(450) 29/02/2012

(732) **АД ЈАКА 80 Радовиш**
ул.Маршал Тито бр.2,Радовиш, МК

(740) БИНПРО ДООЕЛ СКОПЈЕ
ул. ''Ленинова'' бр.15а-13, 1000, Скопје

(540)

(591) светло и темно зелена, светло и темно жолта и бела

(551) индивидуална

(510, 511)

кл. **5** фармацевтски и ветеринарски препарати; санитарни препарати за медицински цели; диететски супстанции што се користат во медицината, храна за бебиња, фластери, материјали за завои, материјали за пломбирање заби и забарски смоли, средства за дезинфекција, препарати за уништување штетници, фунгициди, хербициди

(111) **19235** (151) 26/12/2011
(210) ТМ 2009/487 (220) 19/05/2009
(181) 19/05/2019
(450) 29/02/2012

(732) **Novo Nordisk A/S**
Novo Alle, DK-2880 Bagsvaerd, DK

(740) БИНСО Д.О.О. СКОПЈЕ
ул. „Народен фронт" 7/4 П.О. Бокс 768, 1000, Скопје

(540)

ВИКТОЗА

(551) индивидуална

(510, 511)

кл. **5** фармацевтски препарати за лекување дијабетес и дебелина (згоеност)

---

(111) **19034** (151) 30/01/2012
(210) ТМ 2009/524 (220) 27/05/2009
(181) 27/05/2019
(450) 29/02/2012

(732) **Заштитно друштво за производство, трговија и услуги ДООЕЛ ПАНОРАМА Охрид ул. 15 Корпус бб 6000 Охрид, МК**

(740) АГЕНЦИЈА ЗА ИНТЕЛЕКТУАЛНА СОПСТВЕНОСТ АРТПИЦК ДООЕЛ СКОПЈЕ
ул. Јосиф Јосифовски Свештарот бр.39/28, 1000, Скопје

(540)

(591) светло и темно црвена, бела, златна и црна

(551) индивидуална

(510, 511)

кл. **30** какао

---

(111) **19207** (151) 23/01/2012
(210) ТМ 2009/564 (220) 09/06/2009
(181) 09/06/2019
(450) 29/02/2012

(732) **Издаваштво КРУГ ДООЕЛ Скопје ул. 11 Октомври бр. 25, 1000 Скопје, МК**

(540)

утрински Весник

(591) сина и сива

(551) индивидуална

(510, 511)

кл. **16** брошури; весници, дневни весници, неделни весници, месечни изданија, годишни изданија, магазини; календари, календари на кои им се кинат листовите, календари /годишни/, каталози; корици за неповрзани списанија, листови /хартиени производи обвивки / хартиени производи/ обвивки, корици /хартиени производи/; обрасци, папки за документи; печатарски букви, печатарски производи, печатен материјал /печатници/, печатници /печатени работи/; плакати /постери/, проспекти, публикации, разгледници, регистри /книги/; рамки за сложување (печатарство), саатници (печатени саатници) /возни редови/, хартија, часописи

кл. **28** змејови од хартија, играчки, игри, наградни игри

кл. **35** демонстрација на производи; економски прогнози, информации за дејноста, истражувања за дејностите; изнајмување рекламен простор, изнајмување рекламен материјал, јавно мислење (испитување на јавното мислење); книги (книговодство) консултации врзани за прашањата на персоналот; лицитација (продажба на лицитација), објавување рекламни текстови, обработка на текстови, огласување /рекламирање/; пазар (побарувачка на пазарот), пазар (проучување на пазарот), плакатирање /огласување/; помош во управување со индустриски или трговски претпријатија, пребарувања за дејности, преписи на соопштенија; претплата на весници (услуги за претплата на весници) /за трето лице/, промоција /продажба на трето лице/, пропагандни дејности, проучување на пазарот /маркетинг/; распределба /дистрибуција/ на примероци, рекламна документација (уредување на рекламна документација), рекламна хроника, рекламни огласи (ширење на рекламните огласи), ширење рекламен материјал /трактати, проспекти, печатени примероци/

---

(111) **19182** (151) 20/01/2012
(210) ТМ 2009/752 (220) 24/07/2009
(181) 24/07/2019
(450) 29/02/2012

(732) **ПЗУ ПОПОСКИ ул. Питу Гули бр. 101 Охрид, МК**

(540)

СТОМАТОЛОШКА ОРДИНАЦИЈА ПОПОСКИ

(591) сина, бела и зелена

(551) индивидуална

(510, 511)

кл. **44** стоматолошки услуги

---

(111) **19035** (151) 30/01/2012
(210) ТМ 2009/904 (220) 15/09/2009
(181) 15/09/2019
(450) 29/02/2012

(732) **Друштво за трговија и услуги МАК РАТОЛА ДООЕЛ Скопје**

ул.Димитрие Чуповски бр.26, 1000 Скопје, МК

(740) БИЉАНА ПАНОВА ВИДЕСКИ, адвокат
ул."Владимир Комаров бр.1а/4-20, 1000 Скопје, 1000, Скопје

(540)

RATOLA

(551) индивидуална

(510, 511)

кл. **12** возила; апарати за движење по земја, воздух или вода

кл. **35** огласување; водење на работење; управување со работи; канцеларски работи

кл. **39** транспортни услуги; пакување и складирање стока; организирање патувања

---

(111) **19178** (151) 20/01/2012

(210) ТМ 2009/933 (220) 18/09/2009

(181) 18/09/2019

(450) 29/02/2012

(732) **Martin Wirth, Director Brutsch/Ruegger Werkzeuge AG**
In der Luberzen 1, CH-8902 Urdorf, CH

(740) ЕМИЛИЈА АПОСТОЛСКА
бул. Кузман Јосифовски Питу, бр 30/3-7, 1000 Скопје

(540)

FUTURO

(551) индивидуална

(510, 511)

кл. **1** адхезиви (лепливи материи) наменети за индустријата

кл. **2** бои; лакови; средства за заштита од 'рѓа

кл. **3** препарати за чистење, полирање, триење и нагризување

кл. **4** индустриски масла и масти

кл. **6** браварски производи и мали метални производи; метални синџири

кл. **7** машини и машински алати

кл. **8** рачни алати и инструменти

кл. **9** апарати за мерење, инструменти за мерење, алати за мерење, апарати за прецизно мерење, микрометри, микроскопи; контролни табли за авиони (инструменти за мерење) и држачи за апарати за мерење; облека за заштита од незгоди, радијација и пожар; заштитни очила; информатички програми (компјутерски софтвер)

кл. **11** апарати за осветлување

кл. **12** возила за превоз и колички за пренесување производи

кл. **20** индустриски мебел и делови од индустрискиот мебел

кл. **21** садови (грнчарија) што се користи во индустријата

кл. **35** трговија на мало со сите видови производи (освен за продажба на мало со ножеви за пили, ножеви за пили со пруга, кружни пили со пруга, кружни ножеви за пили, за рачни пили)

---

(111) **19252** (151) 10/01/2012

(210) ТМ 2009/1029 (220) 27/10/2009

(181) 27/10/2019

(450) 29/02/2012

(732) **Друштво за трговија, производство и услуги ГРАНД - ЕКСПОРТ ДООЕЛ увоз-извоз 1000 СКОПЈЕ**
ул. Првомајска бб - Кисела Вода, МК

(740) МАКЕДОНИЈАПАТЕНТ, Д.О.О. Скопје
ул. Апостол Гусларот 3, 1000, Скопје

(540)

(591) црвена, бела, окер, жолта и црна

(551) индивидуална

(510, 511)

кл. **29** месо, риба, живина и дивеч, месни преработки, конзервирано, сушено и варено овошје и зеленчук, желе, џемови, компоти, јајца, млеко и млечни производи, масла и масти за јадење

кл. **30** кафе, чај, какао, шеќер, ориз, тапиока, саго, замена за кафе, брашно и производи од жита, леб, сладолед, мед, меласа, квасец, прашок за печење, сол, сенф, оцет, сосови (како мирудии), мирудии, мраз

кл. **32** пиво, минерална и сода вода и други безалкохолни пијалаци, пијалаци од овошје и овошни сокови, сирупи и други препарати за производство на пијалаци

кл. **33** алкохолни пијалаци (освен пиво)

кл. **34** тутун, производи за пушачите, кибрит

кл. **39** пакување и складирање стока

---

(111) **19036** (151) 30/01/2012

(210) ТМ 2009/1154 (220) 20/11/2009

(181) 20/11/2019

(450) 29/02/2012

(732) **Marriott Worldwide Corporation, a Maryland corporation**
10400 Fernwood Road, Bethesda, Maryland 20817, US

(740) ПЕТОШЕВИЌДООДРУШТВОЗАОСТВАРУВАЊЕИ ЗАШТИТА НА ИНТЕЛЕКТУАЛНА СОПСТВЕНОСТ СКОПЈЕ
п.факс:301,ул.29 Ноември 17-2/3М, 1000 Скопје, 1000 Скопје

(540)

Marriott

(551) индивидуална

(510, 511)

кл. **43** хотелски услуги; ресторански, угостителски, бар и салонски услуги; услуги на одморалиште и сместување; обезбедување на простории за општа намена за состаноци, конференции и изложби; обезбедување простории за банкети и простории за социјална намена за посебни прилики; и услуги на резервација за хотелско сместување.

---

(111) **19038** (151) 30/01/2012
(210) ТМ 2009/1155 (220) 20/11/2009
(181) 20/11/2019
(450) 29/02/2012

(732) **Marriott Worldwide Corporation, a Maryland corporation**
10400 Fernwood Road, Bethesda, Maryland 20817, US

(740) ПЕТОШЕВИЌДООДРУШТВОЗАОСТВАРУВАЊЕИ ЗАШТИТА НА ИНТЕЛЕКТУАЛНА СОПСТВЕНОСТ СКОПЈЕ
п.факс:301,ул.29 Ноември 17-2/3М, 1000 Скопје, 1000 Скопје

(540)

MARRIOTT

(551) индивидуална

(510, 511)

кл. **43** хотелски услуги; ресторански, угостителски, бар и салонски услуги; услуги на одморалиште и сместување; обезбедување на простории за општа намена за состаноци, конференции и изложби; обезбедување простории за банкети и простории за социјална намена за посебни прилики; и услуги на резервација за хотелско сместување

---

(111) **19039** (151) 30/01/2012
(210) ТМ 2009/1156 (220) 20/11/2009
(181) 20/11/2019
(450) 29/02/2012

(732) **Marriott Worldwide Corporation, a Maryland corporation**
10400 Fernwood Road, Bethesda, Maryland 20817, US

(740) ПЕТОШЕВИЌДООДРУШТВОЗАОСТВАРУВАЊЕИ ЗАШТИТА НА ИНТЕЛЕКТУАЛНА СОПСТВЕНОСТ СКОПЈЕ
п.факс:301,ул.29 Ноември 17-2/3М, 1000 Скопје, 1000 Скопје

(540)

COURTYARD

(551) индивидуална

(510, 511)

кл. **43** хотелски услуги; ресторански, угостителски, бар и салонски услуги; услуги на одморалиште и сместување; обезбедување на простории за општа намена за состаноци, конференции и изложби; обезбедување простории за банкети и простории за социјална намена за посебни прилики; и услуги на резервација за хотелско сместување

---

(111) **19040** (151) 30/01/2012
(210) ТМ 2009/1157 (220) 20/11/2009
(181) 20/11/2019
(450) 29/02/2012

(732) **Marriott Worldwide Corporation, a Maryland corporation**
10400 Fernwood Road, Bethesda, Maryland 20817, US

(740) ПЕТОШЕВИЌДООДРУШТВОЗАОСТВАРУВАЊЕИ ЗАШТИТА НА ИНТЕЛЕКТУАЛНА СОПСТВЕНОСТ СКОПЈЕ
п.факс:301,ул.29 Ноември 17-2/3М, 1000 Скопје, 1000 Скопје

(540)

COURTYARD
Marriott

(551) индивидуална

(510, 511)

кл. **43** хотелски услуги; ресторански, угостителски, бар и салонски услуги; услуги на одморалиште и сместување; обезбедување на простории за општа намена за состаноци, конференции и изложби; обезбедување простории за банкети и простории за социјална намена за посебни прилики; и услуги на резервација за хотелско сместување.

---

(111) **19044** (151) 30/01/2012
(210) ТМ 2009/1164 (220) 24/11/2009
(181) 24/11/2019
(450) 29/02/2012

(732) **ДРУШТВО ЗА ЛОГИСТИКА ВИАТОР И ВЕКТОР ДОО СКОПЈЕ**
БУЛ. АВНОЈ 74 Б, СКОПЈЕ, МК

(540)

VIATOR & VEKTOR
D.O.O. SKOPJE

(591) портокалова, зелена и жолта

(551) индивидуална

(510, 511)

кл. **39** транспортни услуги, пакување и складирање стока, организирање патувања

(111) **19215** (151) 30/01/2012
(210) ТМ 2009/1169 (220) 26/11/2009
(181) 26/11/2019
(450) 29/02/2012

(732) **Стопанска интересна заедница на заштитни друштва на Македонија ЗАПОВИМ - Скопје ул. 12-та Ударна бригада бр. 2-а Зграда на ССМ. 1000 Скопје, МК**

(740) БЕРИН Д.О.О. СКОПЈЕ
ул."Македонија" бр.27/2/22, 1000 Скопје , 1000, Скопје

(540)

ЗАЕДНИЦА НА ЗАШТИТНИ ДРУШТВА НА МАКЕДОНИЈА ЗАПОВИМ - СКОПЈЕ

(551) индивидуална

(510, 511)

кл. **35** огласување; водење на работење; управување со работи; канцелариски работи.

кл. **41** образовни услуги; подготвување настава; забава; спортски и културни активности.

кл. **45** правни услуги; безбедносни услуги за заштита на имот и лица; лични и општествени услуги што ги даваат трети лица за задоволување на потребите на поединци

(111) **19216** (151) 30/01/2012
(210) ТМ 2009/1170 (220) 26/11/2009
(181) 26/11/2019
(450) 29/02/2012

(732) **Farmoz S.A and Tecnimede, Rua da Tapada Grande no.2Abrunheira, 2710-089 Sintra, Portugal, PT and Rua da Tapada Grande no. 2Abrunheira, 2710-089 Sintra, Portugal, PT**

(740) ВАЛЕНТИН ПЕПЕЉУГОСКИ, АДВОКАТ
ул."Вељко Влаховиќ" 4/ 1-1, 1000, Скопје

(540)

FARMOZ

(551) индивидуална

(510, 511)

кл. **5** фармацевтски препарати и супстанции, фармацевтски производи

(111) **19041** (151) 30/01/2012
(210) ТМ 2009/1184 (220) 30/11/2009
(181) 30/11/2019
(450) 29/02/2012

(732) **Henkel AG & Co. KgaA Henkelstrasse 67 40589 Duesseldorf, DE**

(740) ВАЛЕНТИН ПЕПЕЉУГОСКИ, АДВОКАТ
ул."Вељко Влаховиќ" 4/ 1-1, 1000, Скопје

(540)

MERIX

(551) индивидуална

(510, 511)

кл. **3** средства за перење и средства за белење и други супстанции што се користат за алишта, омекшувачи за ткаенини што се користат за алишта, агенси за испирање кои се користат за алишта, прекривачи за маси, агенси за симнување мрљи и флеки, штирак за алишта; средства за чистење, полирање, рибање и абразивни средства; хемиски препарати за чистење метал, дрво, камен, порцелан, стакло, пластика и текстил; сапуни; парфимерија; етерични масла.

(111) **19042** (151) 30/01/2012
(210) ТМ 2009/1192 (220) 03/12/2009
(181) 03/12/2019
(450) 29/02/2012

(732) **Акционерско друштво за производство и промет на вино ВИНАРСКА ВИЗБА - ТИКВЕШ експорт импорт АД Скопје ул. Трифун Хаџи Јанев бр.5, 1000 Скопје, МК**

(740) ВАЛЕНТИН ПЕПЕЉУГОСКИ, АДВОКАТ
ул."Вељко Влаховиќ" 4/ 1-1, 1000, Скопје

(540)

T'GA ZA JUG

(551) индивидуална

(510, 511)

кл. **33** вино

(111) **19049** (151) 30/01/2012
(210) ТМ 2009/1214 (220) 07/12/2009
(181) 07/12/2019
(450) 29/02/2012

(732) **ЦИЛАЗ ЛАЗЕ ДООЕЛ СКОПЈЕ ул. Митрополит Теодосиј Гологанов бр. 132 Скопје, МК**

(540)

CILAZ

(591) црвена, бела и црна

(551) индивидуална

(510, 511)

кл. **35** услуги при продажба на мало и големо со возила и автоделови, рекламирање, водење на работењето, управување со работата

кл. **37** одржување и поправка на возила

(111) **19240** (151) 05/01/2012
(210) ТМ 2009/1215 (220) 07/12/2009
(181) 07/12/2019
(450) 29/02/2012

(732) **ТИНГ ИНОКС ДООЕЛ,**
ул.566 бр. 17, 2300 Кочани, МК

(540)

(591) сина и бела

(551) индивидуална

(510, 511)

кл. **11** бојлери, цевки на бојлери за цевни инсталации

кл. **35** услуги при продажба со бојлери на мало и големо

(111) **19043** (151) 30/01/2012
(210) ТМ 2009/1228 (220) 10/12/2009
(181) 10/12/2019
(450) 29/02/2012

(732) **ДПТУ ГИЛД Дејан ДООЕЛ Експорт - Импорт Скопје**
Партизански одреди бр. 155 К-1 лок. 36 Скопје, МК

(540)

(591) црна и жолта

(551) индивидуална

(510, 511)

кл. **16** хартија, картон и производи од нив со облека што не се опфатени со другите класи, печатени работи, книговезачки материјал, фотографии, канцелариски материјал, материјали за обука и настава (освен апарати); пластични материјали за пакување што не се опфатени со другите класи, хартиена амбалажа - хартиени чаши и чинии

(111) **19037** (151) 29/11/2011
(210) ТМ 2009/1232 (220) 10/12/2009
(181) 10/12/2019
(450) 29/02/2012

(732) **ПИТ-КОМ ДОО Неготино**
ул. Даме Груев 120, 1440 Неготино, МК

(540)

(591) црна и златна

(551) индивидуална

(510, 511)

кл. **33** алкохолни пијалаци (освен пиво)

кл. **35** огласување; водење на работење; управување со работи; канцелариски работи

кл. **43** услуги за подготвување храна и пијалаци; привремено сместување

(111) **19078** (151) 23/01/2012
(210) ТМ 2009/1236 (220) 14/12/2009
(181) 14/12/2019
(450) 29/02/2012

(732) **Месер Вардар Техногас,**
Источна индустриска зона бб, Маџари 1040 Скопје, МК

(540)

(591) сина, црвена и бела

(551) индивидуална

(510, 511)

кл. **1** хемиски производи за индустријата, науката, земјоделието, градинарството, смеши за гаснење пожар, препарати за калење и заварување метали, хемиски производи за конзервирање прехранбени производи

кл. **5** фармацевтски и ветеринарни препарати

кл. **32** препарати за производство на пијалаци

кл. **35** услуги и продажба на големо и мало со обични метали и нивни легури, жици, кабли од обичен метал што не се електрични, мали метални производи, метални цевки, производи од метал што не се опфатени со другите класи, машини и машински алати, мотори и погонски машини, машински спојници, апарати и инструменти, медицински апарати и инструменти

кл. **37** поправки, инсталациски услуги

кл. **41** образовни услуги, подготвување настава

кл. **42** научни и технолошки услуги и истражувања и планирања што се однесуваат на истите, услуги за индустриски анализи и истражувања

кл. **43** услуги за подготвување храна и пијалаци

кл. **44** медицински услуги, ветеринарни услуги

(111) **19234** (151) 26/12/2011
(210) ТМ 2009/1295 (220) 31/12/2009
(181) 31/12/2019
(450) 29/02/2012

(732) **SANOVEL ILAC SANAYI VE TICARET A.S. BUYUKDERE CD. DEREBOYU SK. ZAGRA IS MERKEZI C BLOK K:2, 34398 MASLAK-ISTANBUL/ TURKEY, TR**

(740) ЖИВКО МИЈАТОВИЌ АНД ПАРТНЕРС ДООЕЛ СКОПЈЕ
ул. Даме Груев бр. 3/2-11 1000 Скопје

(540)

DOENZA-SANOVEL

(551) индивидуална

(510, 511)

кл. **5** фармацевтски и ветеринарни препарати; санитарни препарати за медицински цели; диететски супстанции што се користат во медицината, храна за бебиња, фластери, материјали за завои, материјали за пломбирање заби и забарски смоли, средства за дезинфекција, препарати за уништување штетници, фунгициди, хербициди

(111) **19259** (151) 16/01/2012
(210) ТМ 2010/8 (220) 12/01/2010
(181) 12/01/2020
(450) 29/02/2012

(732) **Друштво за производство промет и услуги *ИТЦ МДК* ДОО Скопје**
ул. Мито Хаџивасилев-Јасмин бр.48, 1000 Скопје, МК

(740) МАКЕДОНИЈАПАТЕНТ, Д.О.О. Скопје
ул. Апостол Гусларот 3, 1000, Скопје

(540)

(591) бела, црна, сива и црвена

(551) индивидуална

(510, 511)

кл. **35** пропагандни дејности

кл. **39** транспортни услуги, организирање патувања

кл. **41** образовни услуги, подготвување настава, забава, спортски и културни активности

(111) **19263** (151) 06/02/2012
(210) ТМ 2010/162 (220) 12/02/2010
(181) 12/02/2020
(450) 29/02/2012

(732) **РОЈАЛ СТАР ГРУП ДООЕЛ Скопје**
ул. „Тодор Паница" бр. 12/6А Скопје-Кисела Вода, МК

(540)

(591) бела и виолетова

(551) индивидуална

(510, 511)

кл. **39** автобуски превоз, возачки услуги, изнајмување на возила, информации за превоз, организирање крстарења, организирање патувања, превезување патници, посредување за превоз, разгледување културни знаменитости и обиколки, придружување патници, организирање патувања, резервации за патувања, резервации за превоз, резервирање места за патувања

(111) **19111** (151) 23/01/2012
(210) ТМ 2010/248 (220) 05/03/2010
(181) 05/03/2020
(450) 29/02/2012

(732) **Македонски Телеком А.Д.-Скопје**
Орце Николов б.б.-Скопје, МК

(540)

(591) црна и темно розова

(551) индивидуална

(510, 511)

кл. **38** телекомуникации

(111) **19113** (151) 23/01/2012
(210) ТМ 2010/249 (220) 05/03/2010
(181) 05/03/2020
(450) 29/02/2012

(732) **Македонски Телеком А.Д.-Скопје**
Орце Николов б.б.-Скопје, МК

(540)

3 Max Optic
Call & Surf Optic
Max Optic

(591) црна и бела

(551) индивидуална

(510, 511)

кл. **38** телекомуникации

---

(111) **19295** (151) 30/01/2012
(210) ТМ 2010/284 (220) 11/03/2010
(181) 11/03/2020
(450) 29/02/2012

(732) **МАККОНТРОЛ ДОО Скопје, друштво за контрола на квалитет и квантитет на стоки и консалтинг**
ул. 29 Ноември 66, Скопје, МК

(540)

MAKKONTROL

(591) црвена, сина и бела

(551) индивидуална

(510, 511)

кл. **35** рекламирање, водење на работењето; управување со работата и канцелариски работи

кл. **42** научни и технолошки услуги и истражувања и планирањето поврзано со нив

---

(111) **19116** (151) 13/01/2012
(210) ТМ 2010/379 (220) 26/03/2010
(181) 26/03/2020
(450) 29/02/2012

(732) **Магрони ДОО Скопје**
Градски стадион бб, 1000 Скопје, МК

(740) Ирена Костурска, Маркетинг Специјалист
Градски Стадион бб 1000 Скопје, МК

(540)

Dobra Voda

(591) темно и светло сина

(551) индивидуална

(510, 511)

кл. **32** природна минерална вода

---

(111) **19118** (151) 13/01/2012
(210) ТМ 2010/380 (220) 26/03/2010
(181) 26/03/2020
(450) 29/02/2012

(732) **Магрони ДОО Скопје**
Градски стадион бб, 1000 Скопје, МК

(740) Ирена Костурска, Маркетинг Специјалист
Градски стадион бб, 1000 Скопје, МК

(540)

Dobra Voda

(591) сина и розова

(551) индивидуална

(510, 511)

кл. **32** природна минерална вода

---

(111) **19119** (151) 13/01/2012
(210) ТМ 2010/381 (220) 26/03/2010
(181) 26/03/2020
(450) 29/02/2012

(732) **Магрони ДОО Скопје**
Градски стадион бб, 1000 Скопје, МК

(740) Ирена Костурска, Маркетинг Специјалист
Градски стадион бб, 1000 Скопје

(540)

Dobra Voda

(591) сина и жолта

(551) индивидуална

(510, 511)

кл. **32** природна минерална вода

---

(111) **19117** (151) 13/01/2012
(210) ТМ 2010/382 (220) 26/03/2010
(181) 26/03/2020
(450) 29/02/2012

(732) **Магрони ДОО Скопје**
Градски стадион бб, 1000 Скопје, МК

(740) Ирена Костурска, Маркетинг Специјалист
Градски стадион бб, 1000 Скопје, МК

(540)

Ladna

(591) црвена

(551) индивидуална

(510, 511)

кл. **32** природна изворска вода

(111) **19241** (151) 05/01/2012
(210) ТМ 2010/501 (220) 26/04/2010
(181) 26/04/2020
(450) 29/02/2012

(732) **Audio Video Consulting GmbH**
Pfongau-Mitte 9, A-5202 Neumarket am Wallersee, AT

(740) Адвокатско друштво ПОЛЕНАК
ул. '„Орце Николов" 98, 1000, Скопје

(540)

AVC GROUP

(551) индивидуална

(510, 511)

кл. **9** апарати; апрарати за едитирање кинематографски филмови; апарати за емитување звук; апарати за проекција; апарати за сечење филм; апарати за снимање звук; аудиовизуелни апарати за настава; видео екрани; видео касети; видео телефони; видеокамери; видеоленти; видеорекордер; високотонци за звучници; грамофони; грамофонски игли; ДВД плеери; диктофони; дискови (компакт дискови) [аудио-видео]; дискови за сметање; дискови за снимање звук; екрани за проекција; електронски огласни табли; енкодери (магнетни енкодери); засилувачи; звучници; игли за грамофони; игли за грамофони (апарати за менување на грамофони); кабли (коаксијални кабли); камери (кинематографски камери); касетофони; компакт диск плеери; компјутери; компјутерски програми [програми] снимени; компјутерски програми [софтвер што може да се симнува од интернет]; лаптоп компјутери; ласери што не се за медицинска употреба; ленти (апарати за демагнетизирање за магнетски ленти); ленти (ленти за снимање звук); ленти за чистење на главите на уреди за снимање; магнетофони; мембрани [акустика]; мерачи на фреквенција; микрофони; монитори [компјутерски програми]; монитори [компјутерски хардвер]; носачи на податоци (магнетни носачи на податоци); носачи на податоци (оптички носачи на податоци); оптички читачи на знаци; плеери (ДВ Д плеери); предаватели [телекомуникации]; преносни снимачи на звук; приемници (аудио и видео приемници); радија; рачки од грамофони; слушалки; телевизиски апарати; троногалки за камери

кл. **11** апарати за осветлување, ламби, ламби за проектори; рефлектори

кл. **37** инсталациски услуги; компјутерски хардвер (исталирање, одржување и поправање на компјутерски хардвер); монтирање и поправање електрични апарати

кл. **38** телекомуникации; изнајмување, телекомуникациска опрема; информации од областа на телекомуникациите

(111) **19050** (151) 30/01/2012
(210) ТМ 2010/520 (220) 29/04/2010
(181) 29/04/2020
(450) 29/02/2012

(732) **Акционерско друштво за застапување во осигурување МК ОСИГУРУВАЊЕ АД Скопје**
Бул.3-та Македонска бригада б.б., Скопје, МК

(740) ЈОАНИДИС ЈОВАН, АДВОКАТ
ул."Орце Николов" 155б, 1000, Скопје

(540)

(591) црна и бела

(551) индивидуална

(510, 511)

кл. **36** осигурување, финансиски работи, монетарни работи, работи врзани за недвижен имот

(111) **19046** (151) 20/01/2012
(210) ТМ 2010/560 (220) 04/05/2010
(181) 04/05/2020
(450) 29/02/2012

(732) **Трговско друштво за производство, трговија и угостителство ДОНМАК увоз-извоз ДООЕЛ Охрид**
ул. Јане Сандански 36, Охрид, МК

(540)

(591) црвена, зелена и бела

(551) индивидуална

(510, 511)

кл. **29** месо, риба, живина и дивеч, месни преработики, конзервирано, смрзнато сушено и варено овошје и зеленчук, желе, џемови, компоти, јајца, млеко и млечни производи, масла и масти за јадење

кл. **30** кафе, чај, какао, шеќер, ориз, тапиока, саго, замена за кафе; брашно и производи од жита, леб, производи од тесто и слатки, сладолед; мед, меласа; квасец, прашок за печење, сол, сенф; оцет, сосови (како мирудии); мирудии; мраз

кл. **31** земјоделски, градинарски и шумски производи и зрнести производи што не се опфатени со другите класи, животни (живи), свежо овошје и зеленчук, семиња, билки и природно цвеќе, храна за животни, пивски слад

кл. **32** пиво, минерална и сода вода и други безалкохолни пијалаци, пијалаци од овошје и овошни сокови, сирупи и други препарати за производство на пијалаци

кл. **35** огласување; водење на работење; управување со работи; канцелариски работи

кл. **43** услуги за подготвување храна и пијалаци; привремено сместување

---

(111) **19047** (151) 20/01/2012
(210) ТМ 2010/561 (220) 04/05/2010
(181) 04/05/2020
(450) 29/02/2012

(732) **Трговско друштво за производство, трговија и угостителство ДОНМАК увоз-извоз ДООЕЛ Охрид**
ул. Јане Сандански 36, Охрид, МК

(540)

(591) црвена, зелена и бела

(551) индивидуална

(510, 511)

кл. **29** месо, риба, живина и дивеч, месни преработики, конзервирано, смрзнато сушено и варено овошје и зеленчук, желе, џемови, компоти, јајца, млеко и млечни производи, масла и масти за јадење

кл. **30** кафе, чај, какао, шеќер, ориз, тапиока, саго, замена за кафе; брашно и производи од жита, леб, производи од тесто и слатки, сладолед; мед, меласа; квасец, прашок за печење, сол, сенф; оцет, сосови (како мирудии); мирудии; мраз

кл. **31** земјоделски, градинарски и шумски производи и зрнести производи што не се опфатени со другите класи, животни (живи), свежо овошје и зеленчук, семиња, билки и природно цвеќе, храна за животни, пивски слад

кл. **32** пиво, минерална и сода вода и други безалкохолни пијалаци, пијалаци од овошје и овошни сокови, сирупи и други препарати за производство на пијалаци

кл. **35** огласување; водење на работење; управување со работи; канцелариски работи

кл. **43** услуги за подготвување храна и пијалаци; привремено сместување

---

(111) **19045** (151) 20/01/2012
(210) ТМ 2010/622 (220) 20/05/2010
(181) 20/05/2020
(450) 29/02/2012

(732) **Друштво за производство на бои и лакови Хест Стефан Дооел увоз-извоз**
ул. Перо Наков бб., Скопје, (индустриска зона Маџари), МК

(540)

(591) жолта и зелена

(551) индивидуална

(510, 511)

кл. **2** производство на бои и лакови, слични премази, печатарско масло и китови

кл. **35** продажба на големо и мало на бои и лакови

---

(111) **19005** (151) 30/01/2012
(210) ТМ 2010/745 (220) 28/06/2010
(181) 28/06/2020
(450) 29/02/2012

(732) **Фармацевтска, хемиска, козметичка индустрија "АЛКАЛОИД" А. Д. - Скопје**
бул. „ Александар Македонски" бр.12 Скопје, МК

(540)

МАГНИФЕРТ

(551) индивидуална

(510, 511)

кл. **1** течни минерални ѓубрива

---

(111) **19006** (151) 30/01/2012
(210) ТМ 2010/747 (220) 28/06/2010
(181) 28/06/2020
(450) 29/02/2012

(732) **Фармацевтска, хемиска, козметичка индустрија "АЛКАЛОИД" А. Д. - Скопје**
бул. „ Александар Македонски" бр.12 Скопје, МК

(540)

МАГНИЦВЕТ

(551) индивидуална

(510, 511)

кл. **1** течни минерални ѓубрива

---

(111) **19008** (151) 30/01/2012
(210) ТМ 2010/748 (220) 28/06/2010
(181) 28/06/2020
(450) 29/02/2012

(732) **Фармацевтска, хемиска, козметичка индустрија "АЛКАЛОИД" А. Д. - Скопје**
бул. „ Александар Македонски" бр.12 Скопје, МК

(540)

МАГНИХОРТАЛ

(551) индивидуална

(510, 511)

кл. **1** течни минерални ѓубрива

(111) **19009** (151) 30/01/2012
(210) ТМ 2010/749 (220) 28/06/2010
(181) 28/06/2020
(450) 29/02/2012

(732) **Фармацевтска, хемиска, козметичка индустрија "АЛКАЛОИД" А. Д. - Скопје**
бул. „ Александар Македонски" бр.12 Скопје, МК

(540)

МАГНИ ФЕР МАГ ХЕЛАТ

(551) индивидуална

(510, 511)

кл. **1** течни минерални ѓубрива

(111) **19011** (151) 30/01/2012
(210) ТМ 2010/750 (220) 28/06/2010
(181) 28/06/2020
(450) 29/02/2012

(732) **Фармацевтска, хемиска, козметичка индустрија "АЛКАЛОИД" А. Д. - Скопје**
бул. „ Александар Македонски" бр.12 Скопје, МК

(540)

МАГНИ МАГ ХЕЛАТ

(551) индивидуална

(510, 511)

кл. **1** течни минерални ѓубрива

(111) **19012** (151) 30/01/2012
(210) ТМ 2010/751 (220) 28/06/2010
(181) 28/06/2020
(450) 29/02/2012

(732) **Фармацевтска, хемиска, козметичка индустрија "АЛКАЛОИД" А. Д. - Скопје**
бул. „ Александар Македонски" бр.12 Скопје, МК

(540)

МАГНИ ФЕР ХЕЛАТ

(551) индивидуална

(510, 511)

кл. **1** течни минерални ѓубрива

(111) **19071** (151) 23/01/2012
(210) ТМ 2010/802 (220) 09/07/2010
(181) 09/07/2020
(450) 29/02/2012

(732) **А. Д. Европа - Ф-ка за чоколади, вафли и бонбони**
ул.808, бр.8, 1000 Скопје, МК

(540)

(591) зелена, жолта, кафена, црвена, бела и темно црвена

(551) индивидуална

(510, 511)

кл. **30** група на бонбонски производи - пенест производ со чоколада

(111) **19257** (151) 06/02/2012
(210) ТМ 2010/814 (220) 14/07/2010
(181) 14/07/2020
(450) 29/02/2012

(732) **Трговско радиодифузно друштво АЛСАТ-М ДОО Скопје**
бул. Крсте Мисирков/ТЦ. Мавровка/7Ла/Ц/9, МК

(540)

RRUGA DREJT

(551) индивидуална

(510, 511)

кл. **35** огласување; водење на работење; управување со работи; канцелариски работи

кл. **38** телекомуникации

кл. **41** образовни услуги; подготвување настава; забава; спортски и културни активности

(111) **19256** (151) 06/02/2012
(210) ТМ 2010/815 (220) 14/07/2010
(181) 14/07/2020
(450) 29/02/2012

(732) **Трговско радиодифузно друштво АЛСАТ-М ДОО Скопје**
бул. Крсте Мисирков/ТЦ. Мавровка/7Ла/Ц/9, МК

(540)

ПАТОТ КОН

(551) индивидуална

(510, 511)

кл. **35** огласување; водење на работење; управување со работи; канцелариски работи

кл. **38** телекомуникации

кл. 41 образовни услуги; подготвување настава; забава; спортски и културни активности

(111) **19258** (151) 06/02/2012
(210) ТМ 2010/817 (220) 14/07/2010
(181) 14/07/2020
(450) 29/02/2012

(732) **Трговско радиодифузно друштво АЛСАТ-М ДОО Скопје**
бул. Крсте Мисирков/ТЦ. Мавровка/7Ла/Ц/9, МК

(540)

ALSAT-M

(551) индивидуална

(510, 511)

кл. **9** апарати и инструменти: научни, поморски, геодетски, фотографски, кинематографски, оптички, за вагање, за мерење, сигнализација, контрола (инспекција), спасување и настава; апарати и инструменти за спроведување, вклучување, трансформирање, акумулирање, регулирање или контролирање на електрицитетот; апарати за снимање, пренос и репродукција на звук или слика, магнетски носачи на податоци, дискови за снимање, автоматски машини и механизми за апаратите што се активираат со монети или жетони, регистар каси, машини за сметање и опрема за обработка на податоци и компјутери, апарати за гаснење пожар

кл. **35** огласување; водење на работење; управување со работи; канцелариски работи

кл. **38** телекомуникации

кл. **41** образовни услуги; подготвување настава; забава; спортски и културни активности

(111) **19080** (151) 23/01/2012
(210) ТМ 2010/825 (220) 15/07/2010
(181) 15/07/2020
(450) 29/02/2012

(732) **Прилепска пиварница А.Д. Прилеп**
ул. „Цане Кузманоски" бр.1, Прилеп, МК

(540)

(591) зелена, црвена, жолта, црна и бела

(551) индивидуална

(510, 511)

кл. **32** пиво, минерална и сода вода и други безалкохолни пијалаци, пијалаци овошје и овошни сокови, сирупи и други препарати за производство на пијалаци

(111) **19077** (151) 23/01/2012
(210) ТМ 2010/832 (220) 13/07/2010
(181) 13/07/2020
(450) 29/02/2012

(732) **ЗЛАТЕВСКИ ЉУБИША**
ул. Фазанерија 1, бр. 96, Гостивар, МК

(540)

SHARSKA

(591) црна и бела

(551) индивидуална

(510, 511)

кл. **32** вода, сода вода, минерална вода и безалкохолни пијалаци

(111) **19079** (151) 23/01/2012
(210) ТМ 2010/837 (220) 19/07/2010
(181) 19/07/2020
(450) 29/02/2012

(732) **COMPLAN FOODS LIMITED**
Heathrow Business Centre, 65 High Street, EGHAM, Surrey TW20 9EY, GB

(740) БИНПРО ДООЕЛ СКОПЈЕ
ул. "Ленинова" бр.15а-13, 1000, Скопје

(540)

COMPLAN

(551) индивидуална

(510, 511)

кл. **5** фармацевтеки и ветеринарни препарати: санитарни препарати за медицинска намена; диететски супстанции што се користат во медицината. храна за доенчиња и инвалиди; диететска храна, пијалаци и супстанции што се користат во медицината; храна за бебиња; додатоци за храна и диететски додатоци за нутриционистичка намена; нутриционистички адитиви за медицинска намена; нутрицнонистички додатоци; нутриционистички додатоци за меднцинска намена; витамини и минерали; витаминski и минерални додатоци

кл. **29** месо, риба, живина и дивеч, месни преработки: конзервирано. смрзнато, сушено и варено овошје и зеленчук; желе, џемови, компоти; јајца. млеко и млечни производи; масла и масти за јадење, особено нутриционистички балансирана храна, пијалаци и додатоци; препарати за употреба како диететски адитиви за храна и пијалаци за конзумирање од луѓето

(111) **19244** (151) 06/02/2012
(210) ТМ 2010/862 (220) 26/07/2010
(181) 26/07/2020
(450) 29/02/2012

(732) **Друштво за производство, инженеринг, консалтинг, трговија и услуги ВЕВЕ ГРОУП ДООЕЛ Скопје**
ул. „Вељко Влаховиќ" бр. 11, Зграда на Технометал Вардар II спрат, МК

(540)

(591) црвена и црна

(551) индивидуална

(510, 511)

кл. **35** водење на работите, управување со работите, канцелариски работи, бизнис проценки, бизнис информации, бизнис истражување, советување на бизнис работење, консултирање (професионално бизнис советување)

кл. **42** услуги на индустриски анализи и истражувања, советувања за заштеда на енергија

(111) **19183** (151) 17/01/2012
(210) ТМ 2010/929 (220) 10/08/2010
(181) 10/08/2020
(450) 29/02/2012

(732) **Nine West Development Corporation**
1007 Orange Street, Suite 225, Wilmington, Delaware 19801, US

(740) ПЕТОШЕВИЌДООДРУШТВОЗАОСТВАРУВАЊЕИ ЗАШТИТА НА ИНТЕЛЕКТУАЛНА СОПСТВЕНОСТ СКОПЈЕ
п.факс:301,ул.29 Ноември 17-2/3М, 1000 Скопје, 1000 Скопје

(540)

BOUTIQUE 9

(551) индивидуална

(510, 511)

кл. **18** кожа и имитација на кожа и производите од нив што не се опфатени со другите класи; кожа од животни; куфери и патни торби; чадори за дожд, чадори за сонце и стапови за одење; камшици, сарачки производи; женски чанти

кл. **25** облека, обувки и капи

кл. **35** услуги на продавници со трговија на мало

(111) **19185** (151) 17/01/2012
(210) ТМ 2010/945 (220) 13/08/2010
(181) 13/08/2020
(450) 29/02/2012

(732) **Proizvodnja i trgovina PHARMAMED d.o.o. Travnik,**
Dolac na Lasvi b.b., BA

(740) НОШПАЛ БОРИС, адвокат
ул. „Љубљанска" бб, 1000 Скопје, 1000, Скопје

(540)

HERBIFIT

(551) индивидуална

(510, 511)

кл. **3** козметички производи, бадемов сапун, бадемово млеко за козметика, бадемово масло, депилатори, дезодоранси за лична употреба, дезодорирачки сапуни, етерични масла, етерични екстракти, хидроген за козметички потреби, козметички средства за слабеење, козметички креми, козметички масла, козметички производи за нега на кожа, креми за чистење на кожата, козметички средства за капење, сол за капење, вода од лаванда, масло од лаванда, етерично лимонско масло, лосион за коса, козметички лосиони, маски за убавина, козметички масти, медицински сапуни, тоалетно млеко, тоалетно масло, средства за нега на нокти, сапуни за освежување, ружино масло, сапуни, сапуни против потење, сапуни за дезинфекција, сапуни за дезодорирање, средства за заштита од сонце, шампони

кл. **5** фармацевтски производи и помошни лековити средства во облик на сируп и производи со мед; сите видови лековити чаеви и чајни мешавини, лековити тревки, лековита кал, лековити корења, фармацевтски, медицински и ветеринарни масти, медицински чај и други медицински препарати за слабеење, медицински тинктури, билни капки, галенски препарати, алгициди, антисептици, бадемово млеко за фармацевтски потреби, бармацевтски и медицинко-хемиски препарати, камфор, камфорно масло, хидроген за медицински потреби, средства за лекување на хемороиди, средства за брадавици, медицински напивки, корачева водичка, медицински креми, медицински купки, минерално - медицински води, мирисни соли, рицинусово масло за медицински потреби, фармацевтски средства за варење, медицинско масло, билни капки против забоболка, средства за смирување, витамински препарати

кл. **30** чаеви за немедицински потреби

(111) **19186** (151) 17/01/2012
(210) ТМ 2010/949 (220) 16/08/2010
(181) 16/08/2020
(450) 29/02/2012

(732) **Георгиев Иван и Иван Горѓиев**
ул. „Гоце Делчев" бр.12, Ново Село, Струмица, МК and Ул.Гоце Делчев бр.12 2434 Ново Село, Струмица, МК

(540)

ВАРУПОТЕНТ ТАБЛЕТИ

(551) индивидуална

(510, 511)

кл. **5** фармацевтски препарати

(111) **19187** (151) 17/01/2012
(210) ТМ 2010/950 (220) 16/08/2010
(181) 16/08/2020
(450) 29/02/2012
(732) **Георгиев Иван и Иван Ѓорѓиев**
ул. „Гоце Делчев" бр.12, Ново Село, Струмица, МК and Ул.Гоце Делчев бр.12 2434 Ново Село , Струмица, МК
(540)

ВАРУФЛУ РАСТВОР

(551) индивидуална
(510, 511)
кл. **5** фармацевтски препарати

(111) **19201** (151) 17/01/2012
(210) ТМ 2010/958 (220) 18/08/2010
(181) 18/08/2020
(450) 29/02/2012
(732) **Георгиев Иван и Иван Ѓорѓиев**
ул. „Гоце Делчев" бр.12, Ново Село, Струмица, МК and Ул, Гоце Делчев бр.12 2434 Ново Село, Струмица, МК
(540)

ВАРУХЕМОРОИДАЛ РАСТВОР

(551) индивидуална
(510, 511)
кл. **5** фармацевтски препарати

(111) **19135** (151) 12/12/2011
(210) ТМ 2010/959 (220) 18/08/2010
(181) 18/08/2020
(450) 29/02/2012
(732) **СОЈУЗ НА ЗДРУЖЕНИЈА НА ВОЗАЧИ НА МАКЕДОНИЈА**
ул.Климент Охридски бр.58б, 1000 Скопје, МК
(540)

(591) сина, црвена и бела
(551) индивидуална
(510, 511)
кл. **35** рекламирање; водење на работењето; управување со работата; канцелариска работа
кл. **36** осигурување; финансиски работи
кл. **42** научни и технолошки усллуги и истражувања и планирањети поврзано со нив
кл. **45** правни работи

(111) **19189** (151) 17/01/2012
(210) ТМ 2010/966 (220) 23/08/2010
(181) 23/08/2020
(450) 29/02/2012
(732) **Arcor S.A.I.C.**
Avda. Fulvio Pagani 487, Arroyito, Province of Cordoba, AR
(740) ЖИВКО МИЈАТОВИЌ АНД ПАРТНЕРС ДООЕЛ СКОПЈЕ
ул. Даме Груев бр. 3/2-11 1000 Скопје
(540)

(591) црна, бела, сива, светло сива и темно сива
(551) индивидуална
(510, 511)
кл. **30** кафе, чај, како, шеќер, ориз, тапиока, саго, замена за кафе; брашно и производи од жита, леб, производи од тесто и слатки, сладолед; мед, меласа; квасец, прашок за печење, сол, сенф; оцет, сосови (како мирудии); мирудии; мраз

(111) **19197** (151) 23/01/2012
(210) ТМ 2010/971 (220) 23/08/2010
(181) 23/08/2020
(450) 29/02/2012
(732) **Arcor S.A.I.C.**
Avda. Fulvio Pagani 487, Arroyito, Province of Cordoba, AR
(740) ЖИВКО МИЈАТОВИЌ АНД ПАРТНЕРС ДООЕЛ СКОПЈЕ
ул. Даме Груев бр. 3/2-11 1000 Скопје
(540)

(591) црна, бела, сива, светло сива и темно сива
(551) индивидуална
(510, 511)
кл. **30** кафе, чај, како, шеќер, ориз, тапиока, саго, замна за кафе; брашно и производи од жита, леб, производи од тесто и слатки, сладолед; мед, меласа; квасец, прашок за печење, сол, сенф; оцет, сосови (како мирудии); мирудии; мраз

(111) **19196** (151) 17/01/2012
(210) ТМ 2010/980 (220) 26/08/2010
(181) 26/08/2020
(450) 29/02/2012

(732) **АТАНАСОВСКИ ТОНИ**
БУЛ.ВИДОЕ СМИЛЕВСКИ БАТО БР.8А/2-14, 1000 СКОПЈЕ, МК

(740) ПАТЕНТЦЕНТАР-КОНСАЛТИНГ А.Д. СКОПЈЕ
бул. „Кузман Јосифовски Питу„ 28 лок.8, 1000, Скопје

(540)

АУТОНЕТ

(551) индивидуална

(510, 511)

кл. **35** услуги при продажба на големо и мало на: возила и опрема за возила

кл. **37** поправки; инсталациски услуги

кл. **39** транспортни услуги; организирање патувања

кл. **42** научни и технолошки услуги и истражувања и планирања што се однесуваат на истите; услуги за индустриски анализи и истражувања

(111) **19082** (151) 23/01/2012
(210) ТМ 2010/1010 (220) 06/09/2010
(181) 06/09/2020
(450) 29/02/2012

(732) **Друштво за трговија и услуги АУТО ГС-ФЕРАЛ ДООЕЛ експорт-импорт Скопје**
ул. Лондонска бр.17, Скопје, МК

(740) Валентина Јовановска Василева, адвокат
ул. Маршал Тито бр. 53/1 1000 Скопје

(540)

(591) сина и црвена

(551) индивидуална

(510, 511)

кл. **4** индустриски масла и масти, мазива, соединенија за собирање прашина со навлажнување и врзување, горива (вклучително и течните горива за мотори) и материи за осветлување, свеќи и фитили за осветлување

кл. **6** обични метали и нивните легури, метални градежни материјали, метални преносни конструкции, метални материјали за железнички шини, жици и кабли од обичен метал, браварски производи, мали метални производи, метални цевки, каси, производи од метал, кои не се опфатени во другите класи, руди

кл. **9** апарати и инструменти, научни, поморски, геодетски, фотографски, кинематографски, оптички, за мерење, сигнализација, контрола (инспекција), спасување и настава, апарати и инструменти за спроведување, вклучување, трансформирање, акумулирање, регулирање или контролирање на електрицитетот, апарати за снимање, пренос и репродукција на звук или слика, магнетски носачи на податоци, дискови за снимање, автоматски машини и механизми за апаратите што се активираат со монети или жетони, регистар каси, машини за сметање и опрема за обработка на податоци и компјутери, апарати за гаснење пожар

кл. **17** каучук, гутаперка, гума, азбест, лискун и производи од нив, кои не се опфатени во другите класи, полуфабрикати од пластични материјали, материјали за подлошки, за запчисување и за изолација, свитливи неметални цевки

кл. **22** јажиња, канапи, мрежи шатори, настрешници од платно, надворешни навлаки за автомобили, едра, вреќи и торби кои не се опфатени со другите класи, материјали за полнење душеци (освен од гума или од пластични материи), сурови текстилни влакнести материи

(111) **19088** (151) 23/01/2012
(210) ТМ 2010/1011 (220) 06/09/2010
(181) 06/09/2020
(450) 29/02/2012

(732) **Друштво за трговија и услуги АУТО ГС-ФЕРАЛ ДООЕЛ експорт-импорт Скопје**
ул. Лондонска бр.17, Скопје, МК

(740) Валентина Јовановска Василева, адвокат
ул. Маршал Тито бр. 53/1 1000 Скопје

(540)

(591) црна и црвена

(551) индивидуална

(510, 511)

кл. **4** индустриски масла и масти, мазива, соединенија за собирање прашина со навлажнување и врзување, горива (вклучително и течните горива за мотори) и материи за осветлување, свеќи и фитили за осветлување

кл. **6** обични метали и нивните легури, метални градежни материјали, метални преносни конструкции, метални материјали за железнички шини, жици и кабли од обичен метал, браварски производи, мали метални производи, метални цевки, каси, производи од метал, кои не се опфатени во другите класи, руди

кл. **9** апарати и инструменти, научни, поморски, геодетски, фотографски, кинематографски, оптички, за мерење, сигнализација, контрола (инспекција), спасување и настава, апарати и инструменти за спроведување, вклучување, трансформирање, акумулирање, регулирање или контролирање на електрицитетот, апарати за снимање, пренос и репродукција на звук или слика, магнетски носачи на податоци, дискови за снимање, автоматски машини и механизми за апаратите што се активираат со монети или жетони, регистар каси, машини за сметање и опрема за обработка на податоци и компјутери, апарати за гаснење пожар

кл. **17** каучук, гутаперка, гума, азбест, лискун и производи од нив, кои не се опфатени во другите класи, полуфабрикати од пластични материјали, материјали за подлошки, за заптисување и за изолација, свитливи неметални цевки

кл. **22** јажиња, канапи, мрежи шатори, настрешници од платно, надворешни навлаки за автомобили, едра, вреќи и торби кои не се опфатени со другите класи, материјали за полнење душеци (освен од гума или од пластични материи), сурови текстилни влакнести материи

---

(111) **19127** (151) 23/01/2012
(210) ТМ 2010/1018 (220) 07/09/2010
(181) 07/09/2020
(450) 29/02/2012

(732) **Друштво за производство, промет и услуги ВИВАКС Ристо и други ДОО увоз-извоз Скопје ул.„Трета Македонска бригада" бб, 1000 Скопје, МК**

(740) Адвокатско друштво ЧАКМАКОВА АДВОКАТИ ул. 8-ма Ударна Бригада бр. 43/3, 1000 Скопје

(540)

(591) црвена, црна, зелена и бела

(551) индивидуална

(510, 511)

кл. **32** пиво, минерална и сода вода и други безалкохолни пијалаци, пијалаци од овошје и овошни сокови, сирупи и други препарати за производство на пијалаци

---

(111) **19126** (151) 23/01/2012
(210) ТМ 2010/1019 (220) 07/09/2010
(181) 07/09/2020
(450) 29/02/2012

(732) **Друштво за производство, промет и услуги ВИВАКС Ристо и други ДОО увоз-извоз Скопје ул.„Трета Македонска бригада" бб, 1000 Скопје, МК**

(740) Адвокатско друштво ЧАКМАКОВА АДВОКАТИ ул. 8-ма Ударна Бригада бр. 43/3, 1000 Скопје

(540)

ВИВА ФРУТИ

(551) индивидуална

(510, 511)

кл. **32** пиво, минерална и сода вода и други безалкохолни пијалаци, пијалаци од овошје и овошни сокови, сирупи и други препарати за производство на пијалаци

---

(111) **19105** (151) 23/01/2012
(210) ТМ 2010/1020 (220) 07/09/2010
(181) 07/09/2020
(450) 29/02/2012

(732) **Друштво за производство, промет и услуги ВИВАКС Ристо и други ДОО увоз-извоз Скопје ул.„Трета Македонска бригада" бб, 1000 Скопје, МК**

(740) Адвокатско друштво ЧАКМАКОВА АДВОКАТИ ул. 8-ма Ударна Бригада бр. 43/3, 1000 Скопје

(540)

ВИВА

(551) индивидуална

(510, 511)

кл. **32** пиво, минерална и сода вода и други безалкохолни пијалаци, пијалаци од овошје и овошни сокови, сирупи и други препарати за производство на пијалаци

---

(111) **19075** (151) 23/01/2012
(210) ТМ 2010/1021 (220) 10/09/2010
(181) 10/09/2020
(450) 29/02/2012

(732) **Branko Nesic**
Dobracina 5, Beograd, RS

(740) ЖИВКО МИЈАТОВИЌ АНД ПАРТНЕРС ДООЕЛ СКОПЈЕ
ул. Даме Груев бр. 3/2-11 1000 Скопје

(540)

(591) кафена, бела и темно розова

(551) индивидуална

(510, 511)

кл. **33** алкохолни пијалаци (освен пиво)

кл. **35** огласување; водење на работење; управување со работи; канцелариски работи

кл. **43** услуги за подготвување храна и пијалаци; привремено сместување

(111) **19296** (151) 30/01/2012
(210) ТМ 2010/1027 (220) 14/09/2010
(181) 14/09/2020
(450) 29/02/2012

(732) **Друштво за производство, трговија и услуги ЕКС ШОП ДООЕЛ Скопје**
ул.Сава Ковачевиќ бр.13 - Кисела Вода, 1000 Скопје, МК

(740) МАКЕДОНСКА АВТОРСКА АГЕНЦИЈА ДОО бул."Кочо Рацин" 14, 1000, Скопје

(540)

(591) црна, бела и црвена

(551) индивидуална

(510, 511)

кл. **18** кожа и имитација на кожа и производите од нив што не се опфатени со другите класи, кожа од животни, куфери и патни торби

кл. **24** текстил и текстилни производи

кл. **25** облека, обувки и капи

(111) **19145** (151) 23/01/2012
(210) ТМ 2010/1033 (220) 14/09/2010
(181) 14/09/2020
(450) 29/02/2012

(732) **Фармацевтска, хемиска, козметичка индустрија "АЛКАЛОИД" А. Д. - Скопје, Ц.О.**
бул. „ Александар Македонски" бр.12 Скопје, МК

(540)

(591) црвена, бела, сина, жолта, портокалова и зелена

(551) индивидуална

(510, 511)

кл. **3** влажни шамичиња

кл. **5** средства за дезинфекција со антибактериско дејство

(111) **19254** (151) 12/01/2012
(210) ТМ 2010/1047 (220) 17/09/2010
(181) 17/09/2020
(450) 29/02/2012

(732) **M & G BRANDS, LIMITED**
Ugland House, South Church Street, P.O. Box 309, George Town, GC

(740) ЖИВКО МИЈАТОВИЌ АНД ПАРТНЕРС ДООЕЛ СКОПЈЕ
ул. Даме Груев бр. 3/2-11 1000 Скопје

(540)

MC WILLIAM'S HANWOOD ESTATE

(551) индивидуална

(510, 511)

кл. **33** алкохони пијалаци (освен пиво)

(111) **19141** (151) 12/12/2011
(210) ТМ 2010/1058 (220) 13/09/2010
(181) 13/09/2020
(450) 29/02/2012

(732) **Фармацевтска, хемиска, козметичка индустрија "АЛКАЛОИД" АД - Скопје**
бул. „ Александар Македонски" бр. 12, 1000 Скопје, МК

(540)

(591) сина, жолта и бела

(551) индивидуална

(510, 511)

кл. **3** тоалетен сапун

кл. **5** средства за дезинфекција со антибактериско дејство

(111) **19140** (151) 12/12/2011
(210) ТМ 2010/1059 (220) 13/09/2010
(181) 13/09/2020
(450) 29/02/2012

(732) **Фармацевтска, хемиска, козметичка индустрија "АЛКАЛОИД" АД - Скопје**
бул. „ Александар Македонски" бр. 12, 1000 Скопје, МК

(540)

(591) -сина, жолта и бела

(551) индивидуална

(510, 511)

кл. **3** гел за раце

кл. **5** средства за дезинфекција, антисептик

---

(111) **19139** (151) 12/12/2011

(210) ТМ 2010/1060 (220) 13/09/2010

(181) 13/09/2020

(450) 29/02/2012

(732) **Фармацевтска, хемиска, козметичка индустрија "АЛКАЛОИД" АД - Скопје бул. „ Александар Македонски" бр. 12, 1000 Скопје, МК**

(540)

(591) сина, жолта, бела и црвена

(551) индивидуална

(510, 511)

кл. **3** влажни шамичиња

кл. **5** средства за дезинфекција, антибактериски

---

(111) **19138** (151) 12/12/2011

(210) ТМ 2010/1061 (220) 13/09/2010

(181) 13/09/2020

(450) 29/02/2012

(732) **Фармацевтска, хемиска, козметичка индустрија "АЛКАЛОИД" АД - Скопје бул. „ Александар Македонски" бр. 12, 1000 Скопје, МК**

(540)

(591) сина, жолта и бела

(551) индивидуална

(510, 511)

кл. **3** течен сапун за раце

кл. **5** средства за дезинфекција со антибактериско дејство

---

(111) **19068** (151) 12/12/2011

(210) ТМ 2010/1071 (220) 24/09/2010

(181) 24/09/2020

(450) 29/02/2012

(732) **Заштитно друштво за производство, трговија и услуги ПАНОРАМА ДООЕЛ Охрид ул. 15 Корпус бб, 6000 Охрид, МК**

(740) АГЕНЦИЈА ЗА ИНТЕЛЕКТУАЛНА СОПСТВЕНОСТ АРТПИЦК ДООЕЛ СКОПЈЕ ул. Јосиф Јосифовски Свештарот бр.39/28, 1000, Скопје

(540)

(591) зелена, бела, виолетова и кафена

(551) индивидуална

(510, 511)

кл. **31** семиња (ленено семе)

кл. **35** огласување; водење на работење; управување со работи; услуги при трговија на големо и мало и увоз извоз со семиња (ленено семе)

---

(111) **19064** (151) 12/12/2011

(210) ТМ 2010/1072 (220) 24/09/2010

(181) 24/09/2020

(450) 29/02/2012

(732) **Заштитно друштво за производство, трговија и услуги ПАНОРАМА ДООЕЛ Охрид ул. 15 Корпус бб, 6000 Охрид, МК**

(740) АГЕНЦИЈА ЗА ИНТЕЛЕКТУАЛНА СОПСТВЕНОСТ АРТПИЦК ДООЕЛ СКОПЈЕ ул. Јосиф Јосифовски Свештарот бр.39/28, 1000, Скопје

(540)

(591) зелена, бела, жолта, црна и портокалова

(551) индивидуална

(510, 511)

кл. 31 семиња (сончоглед лупен)

кл. 35 огласување; водење на работење; управување со работи; услуги при трговија на големо и мало и увоз-извоз со семиња (сончоглед лупен)

(111) **19067** (151) 12/12/2011
(210) ТМ 2010/1073 (220) 24/09/2010
(181) 24/09/2020
(450) 29/02/2012
(732) **Заштитно друштво за производство, трговија и услуги ПАНОРАМА ДООЕЛ Охрид ул. 15 Корпус бб, 6000 Охрид, МК**
(740) АГЕНЦИЈА ЗА ИНТЕЛЕКТУАЛНА СОПСТВЕНОСТ АРТПИЦК ДООЕЛ СКОПЈЕ ул. Јосиф Јосифовски Свештарот бр.39/28, 1000, Скопје
(540)

(591) зелена, бела, црвена, црна и портокалова
(551) индивидуална
(510, 511)
кл. **31** семиња (семе од тиква)
кл. **35** огласување; водење на работење; управување со работи; услуги при трговија на големо и мало и увоз извоз со семиња (семе од тиква)

(111) **19062** (151) 12/12/2011
(210) ТМ 2010/1074 (220) 24/09/2010
(181) 24/09/2020
(450) 29/02/2012
(732) **Заштитно друштво за производство, трговија и услуги ПАНОРАМА ДООЕЛ Охрид ул. 15 Корпус бб, 6000 Охрид, МК**
(740) АГЕНЦИЈА ЗА ИНТЕЛЕКТУАЛНА СОПСТВЕНОСТ АРТПИЦК ДООЕЛ СКОПЈЕ ул. Јосиф Јосифовски Свештарот бр.39/28, 1000, Скопје
(540)

(591) зелена, бела, црна, црвена и портокалова
(551) индивидуална
(510, 511)
кл. **29** сушено овошје
кл. **35** огласување; водење на работење; управување со работи; услуги при трговија на големо и мало и увоз извоз со сушено овошје

(111) **19063** (151) 12/12/2011
(210) ТМ 2010/1075 (220) 24/09/2010
(181) 24/09/2020
(450) 29/02/2012
(732) **Заштитно друштво за производство, трговија и услуги ПАНОРАМА ДООЕЛ Охрид ул. 15 Корпус бб, 6000 Охрид, МК**
(740) АГЕНЦИЈА ЗА ИНТЕЛЕКТУАЛНА СОПСТВЕНОСТ АРТПИЦК ДООЕЛ СКОПЈЕ ул. Јосиф Јосифовски Свештарот бр.39/28, 1000, Скопје
(540)

(591) зелена, бела, црна, портокалова и жолта
(551) индивидуална
(510, 511)
кл. **29** сушено овошје
кл. **35** огласување; водење на работење; управување со работи; услуги при трговија на големо и мало и увозизвоз со сушено овошје

(111) **19066** (151) 12/12/2011
(210) ТМ 2010/1076 (220) 24/09/2010
(181) 24/09/2020
(450) 29/02/2012
(732) **Заштитно друштво за производство, трговија и услуги ПАНОРАМА ДООЕЛ Охрид ул. 15 Корпус бб, 6000 Охрид, МК**
(740) АГЕНЦИЈА ЗА ИНТЕЛЕКТУАЛНА СОПСТВЕНОСТ АРТПИЦК ДООЕЛ СКОПЈЕ ул. Јосиф Јосифовски Свештарот бр.39/28, 1000, Скопје
(540)

(591) зелена, бела, црна, портокалова и жолта
(551) индивидуална
(510, 511)
кл. **29** сушено овошје
кл. **35** огласување; водење на работење; управување со работи; услуги при трговија на големо и мало и увозизвоз со сушено овошје

(111) **19069** (151) 12/12/2011
(210) ТМ 2010/1077 (220) 24/09/2010
(181) 24/09/2020
(450) 29/02/2012
(732) **Заштитно друштво за производство, трговија и услуги ПАНОРАМА ДООЕЛ Охрид ул. 15 Корпус бб, 6000 Охрид, МК**
(740) АГЕНЦИЈА ЗА ИНТЕЛЕКТУАЛНА СОПСТВЕНОСТ АРТПИЦК ДООЕЛ СКОПЈЕ
ул. Јосиф Јосифовски Свештарот бр.39/28, 1000, Скопје
(540)

(591) зелена, бела, црна, кафена и портокалова
(551) индивидуална
(510, 511)
кл. **29** сушено овшје
кл. **35** огласување; водење на работење; управување со работи; услуги при трговија на големо и мало и увозизвоз со сушено овошје

(111) **19065** (151) 12/12/2011
(210) ТМ 2010/1079 (220) 24/09/2010
(181) 24/09/2020
(450) 29/02/2012
(732) **Заштитно друштво за производство, трговија и услуги ПАНОРАМА ДООЕЛ Охрид ул. 15 Корпус бб, 6000 Охрид, МК**
(740) АГЕНЦИЈА ЗА ИНТЕЛЕКТУАЛНА СОПСТВЕНОСТ АРТПИЦК ДООЕЛ СКОПЈЕ
ул. Јосиф Јосифовски Свештарот бр.39/28, 1000, Скопје
(540)

(591) бела, зелена, црна и кафена
(551) индивидуална
(510, 511)
кл. **29** кокосов орев, сушен
кл. **35** огласување; водење на работење; управување со работи; услуги при трговија на големо и мало увоз извоз со коксов орев-сушен

(111) **19114** (151) 20/01/2012
(210) ТМ 2010/1080 (220) 24/09/2010
(181) 24/09/2020
(450) 29/02/2012
(732) **Заштитно друштво за производство, трговија и услуги ПАНОРАМА ДООЕЛ Охрид ул. 15 Корпус бб, 6000 Охрид, МК**
(740) АГЕНЦИЈА ЗА ИНТЕЛЕКТУАЛНА СОПСТВЕНОСТ АРТПИЦК ДООЕЛ СКОПЈЕ
ул. Јосиф Јосифовски Свештарот бр.39/28, 1000, Скопје
(540)

(591) сина, жолта, бела и црвена
(551) индивидуална
(510, 511)
кл. **29** путер (путер од кикиритки)
кл. **35** услуги при продажба на големо и мало со путер од кикиритки)

(111) **19019** (151) 20/01/2012
(210) ТМ 2010/1109 (220) 07/10/2010
(181) 07/10/2020
(450) 29/02/2012
(732) **Индустрија за млеко, млечни производи и сокови АД „МЛЕКАРА БИТОЛА", ул. Долнооризарски пат бб, 7 000 Битола , МК**
(740) АГЕНЦИЈА ЗА ИНТЕЛЕКТУАЛНА СОПСТВЕНОСТ АРТПИЦК ДООЕЛ СКОПЈЕ
ул. Јосиф Јосифовски Свештарот бр.39/28, 1000, Скопје
(540)

(591) црвена, бела, светло сина и жолта
(551) индивидуална
(510, 511)
кл. **29** млеко и млечни производи (јогурт)
кл. **35** услуги при продажба на големо и мало со јогурт

(111) **19018** (151) 20/01/2012
(210) ТМ 2010/1110 (220) 07/10/2010
(181) 07/10/2020
(450) 29/02/2012
(732) **Индустрија за млеко, млечни производи и сокови АД „МЛЕКАРА БИТОЛА", ул. Долнооризарски пат бб, 7000 Битола , МК**
(740) АГЕНЦИЈА ЗА ИНТЕЛЕКТУАЛНА СОПСТВЕНОСТ АРТПИЦК ДООЕЛ СКОПЈЕ
ул. Јосиф Јосифовски Свештарот бр.39/28, 1000, Скопје
(540)

(591) светло и темно зелена, бела, сина и жолта
(551) индивидуална
(510, 511)
кл. **29** млечни производи (кисела павлака со потекло од битолски регион)
кл. **35** услуги при продажба на големо и мало со млечен производ (кисела павлака со потекло од битолскиот регион)

(111) **19013** (151) 20/01/2012
(210) ТМ 2010/1111 (220) 07/10/2010
(181) 07/10/2020
(450) 29/02/2012
(732) **Индустрија за млеко, млечни производи и сокови АД „МЛЕКАРА БИТОЛА", ул. Долнооризарски пат бб, 7000 Битола , МК**
(740) АГЕНЦИЈА ЗА ИНТЕЛЕКТУАЛНА СОПСТВЕНОСТ АРТПИЦК ДООЕЛ СКОПЈЕ
ул. Јосиф Јосифовски Свештарот бр.39/28, 1000, Скопје
(540)

(591) светло и темно зелена, бела, црвена и сина
(551) индивидуална
(510, 511)
кл. **29** млеко и млечни производи, јогурт
кл. **35** огласување, водење на работење, управување со работи, канцелариски работи, услуги при продажба на големо и мало и увоз-извоз со млеко и млечни производи, јогурт

(111) **19007** (151) 20/01/2012
(210) ТМ 2010/1112 (220) 07/10/2010
(181) 07/10/2020
(450) 29/02/2012
(732) **Индустрија за млеко, млечни производи и сокови АД „МЛЕКАРА БИТОЛА", ул. Долнооризарски пат бб, 7000 Битола , МК**
(740) АГЕНЦИЈА ЗА ИНТЕЛЕКТУАЛНА СОПСТВЕНОСТ АРТПИЦК ДООЕЛ СКОПЈЕ
ул. Јосиф Јосифовски Свештарот бр.39/28, 1000, Скопје
(540)

(551) индивидуална
(510, 511)
кл. **29** млечен производ
кл. **35** огласување, водење на работење, управување со работи, канцелариски работи, услуги при продажба на големо и мало и увоз-извоз со млечен производ

(111) **19017** (151) 20/01/2012
(210) ТМ 2010/1113 (220) 07/10/2010
(181) 07/10/2020
(450) 29/02/2012
(732) **Индустрија за млеко, млечни производи и сокови АД „МЛЕКАРА БИТОЛА", ул. Долнооризарски пат бб, 7000 Битола , МК**
(740) АГЕНЦИЈА ЗА ИНТЕЛЕКТУАЛНА СОПСТВЕНОСТ АРТПИЦК ДООЕЛ СКОПЈЕ
ул. Јосиф Јосифовски Свештарот бр.39/28, 1000, Скопје
(540)

(591) светло и темно зелена, бела, црвена и сина
(551) индивидуална
(510, 511)
кл. **29** млеко и млечни производи, јогурт
кл. **35** огласување, водење на работење, управување со работи, канцелариски работи, услуги при продажба на големо и мало и увоз-извоз со млеко и млечни производи, јогурт

(111) **19004** (151) 20/01/2012
(210) ТМ 2010/1114 (220) 07/10/2010
(181) 07/10/2020
(450) 29/02/2012
(732) **Индустрија за млеко, млечни производи и сокови АД „МЛЕКАРА БИТОЛА", ул. Долнооризарски пат бб, 7000 Битола , МК**
(740) АГЕНЦИЈА ЗА ИНТЕЛЕКТУАЛНА СОПСТВЕНОСТ АРТПИЦК ДООЕЛ СКОПЈЕ
ул. Јосиф Јосифовски Свештарот бр.39/28, 1000, Скопје
(540)

(591) црвена, зелена, бела, сина и жолта
(551) индивидуална
(510, 511)
кл. **29** млечни производи, (кисела павлака со потекло од битолскиот регион)
кл. **35** услуги при продажба на големо и мало со млечни производи (кисела павлака со потекло од битолскиот регион)

(111) **19010** (151) 20/01/2012
(210) ТМ 2010/1115 (220) 07/10/2010
(181) 07/10/2020
(450) 29/02/2012
(732) **Индустрија за млеко, млечни производи и сокови АД „МЛЕКАРА БИТОЛА", ул. Долнооризарски пат бб, 7000 Битола , МК**
(740) АГЕНЦИЈА ЗА ИНТЕЛЕКТУАЛНА СОПСТВЕНОСТ АРТПИЦК ДООЕЛ СКОПЈЕ
ул. Јосиф Јосифовски Свештарот бр.39/28, 1000, Скопје
(540)

(591) светло и темно жолта и зелена и бела
(551) индивидуална
(510, 511)
кл. **30** сладолед
кл. **32** безалкохолни пијалаци, пијалаци од овошје и овошни сокови, сирупи и други препарати за производство на пијалаци
кл. **35** огласување, водење на работење, управување со работи, канцелариски работи
кл. **39** транспортни услуги, пакување и складирање стока
кл. **43** услуги на подготвување храна и пијалаци

(111) **19266** (151) 06/02/2012
(210) ТМ 2010/1116 (220) 07/10/2010
(181) 07/10/2020
(450) 29/02/2012
(732) **Индустрија за млеко, млечни производи и сокови АД „МЛЕКАРА БИТОЛА" ул. Долнооризарски пат бб, 7 000 Битола , МК**
(740) АГЕНЦИЈА ЗА ИНТЕЛЕКТУАЛНА СОПСТВЕНОСТ АРТПИЦК ДООЕЛ СКОПЈЕ
ул. Јосиф Јосифовски Свештарот бр.39/28, 1000, Скопје
(540)

Природата на дланка

(551) индивидуална
(510, 511)
кл. **29** млеко и млечни производи, масла и масти за јадење
кл. **30** какао, сладолед
кл. **32** безалкохолни пијалаци, пијалаци од овошје и овошни сокови, сирупи и други препарати за производство на пијалаци
кл. **35** огласување, водење на работење, управување со работи, канцелариски работи
кл. **39** транспортни услуги, пакување и складирање стока
кл. **43** услуги на подготвување храна и пијалаци

(111) **19031** (151) 20/01/2012
(210) ТМ 2010/1118 (220) 08/10/2010
(181) 08/10/2020
(450) 29/02/2012
(732) **Индустрија за млеко, млечни производи и сокови АД „МЛЕКАРА БИТОЛА", ул. Долнооризарски пат бб, 7000 Битола , МК**
(740) АГЕНЦИЈА ЗА ИНТЕЛЕКТУАЛНА СОПСТВЕНОСТ АРТПИЦК ДООЕЛ СКОПЈЕ
ул. Јосиф Јосифовски Свештарот бр.39/28, 1000, Скопје
(540)

(591) бела, темно и светло сина, жолта и зелена

(551) индивидуална

(510, 511)

кл. **29** млеко со потекло од битолски регион

кл. **35** услуги при продажба на големо и мало со млеко со потекло од битолскиот регион

(111) **19181** (151) 23/01/2012
(210) ТМ 2010/1119 (220) 08/10/2010
(181) 08/10/2020
(450) 29/02/2012

(732) **Индустрија за млеко, млечни производи и сокови АД „МЛЕКАРА БИТОЛА", ул. Долнооризарски пат бб, 7 000 Битола , МК**

(740) АГЕНЦИЈА ЗА ИНТЕЛЕКТУАЛНА СОПСТВЕНОСТ АРТПИЦК ДООЕЛ СКОПЈЕ
ул. Јосиф Јосифовски Свештарот бр.39/28, 1000, Скопје

(540)

(591) бела, темно и светло зелена и сина

(551) индивидуална

(510, 511)

кл. **29** млеко со потекло од битолскиот регион

кл. **35** услуги при продажба на големо и мало на млеко со потекло од битолскиот регион

(111) **19033** (151) 20/01/2012
(210) ТМ 2010/1120 (220) 08/10/2010
(181) 08/10/2020
(450) 29/02/2012

(732) **Индустрија за млеко, млечни производи и сокови АД „МЛЕКАРА БИТОЛА", ул. Долнооризарски пат бб, 7000 Битола, МК**

(740) АГЕНЦИЈА ЗА ИНТЕЛЕКТУАЛНА СОПСТВЕНОСТ АРТПИЦК ДООЕЛ СКОПЈЕ
ул. Јосиф Јосифовски Свештарот бр.39/28, 1000, Скопје

(540)

(591) бела, темно и светло зелена и сина

(551) индивидуална

(510, 511)

кл. **29** млечен производ (овчо сирење од Кајмачкалан)

кл. **35** услуги при продажба на големо со млечен производ (овчо сирење со потекло од Кајмачкалан)

(111) **19014** (151) 30/01/2012
(210) ТМ 2010/1133 (220) 08/10/2010
(181) 08/10/2020
(450) 29/02/2012

(732) **The North Face Apparel Corp. 3411 Silverside Road, Wilmington, DE 19810, US**

(740) БЕРИН Д.О.О. СКОПЈЕ
ул."Македонија" бр.27/2/22, 1000 Скопје , 1000, Скопје

(540)

SUMMIT SERIES

(551) индивидуална

(510, 511)

кл. **18** кожа и имитација на кожа и производите од нив што не се опфатени со другите класи, кожа од животни, куфери и патни торби, чадори за дожд и за сонце и стапови за одење, камшици и сарачки производи, имено ранци, торби и патни торби

кл. **20** мебел, огледала, рамки за слики, производи од дрво, плута, трска, рогозина, врбови прачки, рогови, коски, слонова коска, китови коски, школки, килибар, седеф, морска пена и замена на сите тие материјали, или од пластика, имено вреќи за спиење

кл. **22** јажиња, канапи, мрежи, шатори, настрешници од платно, надворешни навлаки за авотмобили, едра, вреќи и торби кои не се опфатени со другите класи, материјали за полнење душеци (освен од гума или од пластични материи), сурови текстилни влакнести материи, имено шатори

кл. **25** облека, обувки и капи

(111) **19051** (151) 30/01/2012
(210) ТМ 2010/1142 (220) 12/10/2010
(181) 12/10/2020
(450) 29/02/2012

(732) **HIMALAYA GLOBAL HOLDINGS LTD DIFC, The Gate, Level 12, Suite 27, PO Box 506807, Dubai, AE**

(740) БЕРИН Д.О.О. СКОПЈЕ
ул."Македонија" бр.27/2/22, 1000 Скопје , 1000, Скопје

(540)

THE HIMALAYA DRUG COMPANY

(551) индивидуална

(510, 511)

кл. **3** козметика, вклучително козметички препарати за слабеење, лосиони за заштита од сонце; креми за козметичка употреба; етерични масла, шампони и лосиони за коса

кл. **5** фармацевтски препарати и диететски супстанции за медицинска употреба

кл. **30** мед и чај формулации

(111) **19112** (151) 05/12/2011
(210) ТМ 2010/1169 (220) 20/10/2010
(181) 20/10/2020
(450) 29/02/2012

(732) **Дени Шус Груп Дооел експорт-импорт Скопје ул. Железничка 38/1,1000 Скопје, МК**

(540)

(591) темно портокалова светло сина, жолта и розова

(551) индивидуална

(510, 511)

кл. **35** услуги при продажба на мало со чевли и кожна галантерија

(111) **19246** (151) 05/01/2012
(210) ТМ 2010/1219 (220) 05/11/2010
(181) 05/11/2020
(450) 29/02/2012

(732) **ДПТУ МАКС увоз-извоз ДООЕЛ ул. Климент Охридски бб, Струмица, МК**

(540)

Fripsy

(551) индивидуална

(510, 511)

кл. **30** брашно и производи од жито, леб, производи од тесто, слатки и „снекс" производи

(111) **19238** (151) 05/01/2012
(210) ТМ 2010/1234 (220) 09/11/2010
(181) 09/11/2020
(450) 29/02/2012

(732) **Димитровски Оливер ул. Скупи 6 бр. 31/1-1, 1000 Скопје, МК**

(740) ВАЛЕНТИН ПЕПЕЉУГОСКИ, АДВОКАТ ул."Вељко Влаховиќ" 4/ 1-1, 1000, Скопје

(540)

(591) црна, бела и црвена

(551) индивидуална

(510, 511)

кл. **35** огласување, водење на работите, управување со работи, канцелариски работи; агенции за трговски информации, демонстрација на производи, економски прогнози, изложби (организирање на изложби) во комерцијални или рекламни цели, изнајмување рекламен простор, изнајмување рекламен материјал, извоз (агенции за увоз-извоз), јавно мислење (испитување на јавното мислење), лицитација (продажба на лицитација), огласување/рекламирање, пазар (проучување на пазарот), плакатирање/ огласување, промоција /продажба за трето лице, пропагандни дејности, проучување на пазарот/маркетинг, распределба/дистрибуција/ на примероци, рекламирање по пат на радио, рекламирање по пат на телевизија, он-лајн рекламирање, рекламни агенции, рекламни огласи, ширење рекламен материјал/трактати, проспекти, печатени примероци

кл. **36** работи поврзани со недвижен имот; агенции за внесување на побарувачката, вложување средства, заем врз основа на залог, закуп на недвижсен имот, згради (управување со станбени згради), изнајмување каде што за купецот станува сопственик на предметот на закупот/лизинг, изнајмување станови, изнајмување земјоделска сопственост, изнајмување деловен, простор, недвижен имот (агенции за недвижен имот), недвижен имот (проценка на недвижен имот), недвижен имот (управување со недвижен имот), исплаќање на рати, посредување, посредување во трговија со недвижен имот, станарина (наплата на станарина), финансиски проценки/осигурувања, банкарски промет, имот

кл. **39** организирање на патувања; автобуски превоз, бродски превоз, воздушен превоз, излети (организирање излети), крстосување (организирање крстосувања), патници (превоз на патници), патувања (организирање на патувања), посредување при превоз, резервации за превоз, придружба на патници, туристички агенции, туристички излети

(111) **19239** (151) 05/01/2012
(210) ТМ 2010/1235 (220) 10/11/2010
(181) 10/11/2020
(450) 29/02/2012
(732) **The Coca-Cola Company**
One Coca-Cola Plaza, Atlanta, Georgia 30313, US
(740) ЖИВКО МИЈАТОВИЌ АНД ПАРТНЕРС ДООЕЛ СКОПЈЕ
ул. Даме Груев бр. 3/2-11 1000 Скопје
(540)

FANTA

(551) индивидуална
(510, 511)

кл. **3** средства за белење и други супстанции за перење, препарати за чистење, полирање, триење и нагризување, сапуни, парфимерија, етерични масла, козметички производи, лосиони за коса, препарати за нега на забите

кл. **5** фармацевтски и ветеринарни препарати; санитарни препарати за медицински цели; диететски супстанции што се користат во медицината, храна за бебиња, фластери, материјали за завои, материјали за пломбирање заби и забарски смоли, средства за дезинфекција, препарати за уништување штетници, фунгициди, хербициди

кл. **11** апарати за осветлување, греење, производство на пареа, варење (готвење), ладење, сушење, вентилација, снабдување со вода и за санитарни намени

кл. **14** благородни метали и нивните легури и производите изработени од нив или преслечени со нив, што не се опфатени со другите класи, накит, бижутерија, скапоцени камења, часовници и хронометриски инструменти

кл. **16** хартија, картон и производите од нив што не се опфатени со другите класи, печатени работи, книговезнички материјал, фотографии, канцелариски материјал, лепила за канцелариска и куќна употреба; материјали што ги користат уметниците, сликарски четки, машини за пишување и канцелариски прибор (освен мебел); материјали за обука и настава (освен апарати); пластични материјали за пакување што не се опфатени во другите класи; печатарски букви, клишиња

кл. **18** кожа и имитација на кожа и производите од нив што не се опфатени со другите класи, кожа од животни, куфери и патни торби, чадори за дожд и за сонце и стапови за одење, камшици и сарачки производи

кл. **21** куќни или кујнски апарати и садови за домаќинството, чешли и сунгери, четки (освен сликарски четки), материјали за правење четки, производи што се користат за чистење, челична волна, сурово и полуобработено стакло (освен градежно стакло), стакларија, порцелан, фајанс и грнчарија, што не се опфатени со другите класи

кл. **25** облека, обувки и капи

кл. **28** игри и играчки, производи за гимнастика и спорт што не се опфатени со другите класи, украси за елка

кл. **41** образовни услуги; подготвување настава; забава; слортски и културни активности

(111) **19236** (151) 05/01/2012
(210) ТМ 2010/1236 (220) 10/11/2010
(181) 10/11/2020
(450) 29/02/2012
(732) **The Coca-Cola Company**
One Coca-Cola Plaza, Atlanta, Georgia 30313, US
(740) ЖИВКО МИЈАТОВИЌ АНД ПАРТНЕРС ДООЕЛ СКОПЈЕ
ул. Даме Груев бр. 3/2-11 1000 Скопје
(540)

POWERADE

(551) индивидуална
(510, 511)

кл. **3** средства за белење и други супстанции за перење, препарати за чистење, полирање, триење и нагризување, сапуни, парфимерија, етерични масла, козметички производи, лосиони за коса, препарати за нега на забите

кл. **5** фармацевтски и ветеринарни препарати; санитарни препарати за медицински цели; диететски супстанции што се користат во медицината, храна за бебиња, фластери, материјали за завои, материјали за пломбирање заби и забарски смоли, средства за дезинфекција, препарати за уништување штетници, фунгициди, хербициди

кл. **11** апарати за осветлување, греење, производство на пареа, варење (готвење), ладење, сушење, вентилација, снабдување со вода и за санитарни намени

кл. **14** благородни метали и нивните легури и производите изработени од нив или преслечени со нив, што не се опфатени со другите класи, накит, бижутерија, скапоцени камења, часовници и хронометриски инструменти

кл. **16** хартија, картон и производите од нив што не се опфатени со другите класи, печатени работи, книговезнички материјал, фотографии, канцелариски материјал, лепила за канцелариска и куќна употреба; материјали што ги користат уметниците, сликарски четки, машини за пишување и канцелариски прибор (освен мебел); материјали за обука и настава (освен апарати); пластични материјали за пакување што не се опфатени во другите класи; печатарски букви, клишиња

кл. **18** кожа и имитација на кожа и производите од нив што не се опфатени со другите класи, кожа од животни, куфери и патни торби, чадори за дожд и за сонце и стапови за одење, камшици и сарачки производи

кл. **21** куќни или кујнски апарати и садови за домаќинството, чешли и сунгери, четки (освен сликарски четки), материјали за правење четки, производи што се користат за чистење, челична волна, сурово и полуобработено стакло (освен градежно стакло), стакларија, порцелан, фајанс и грнчарија, што не се опфатени со другите класи

кл. **25** облека, обувки и капи

кл. **28** игри и играчки, производи за гимнастика и спорт што не се опфатени со другите класи, украси за елка

кл. **41** образовни услуги; подготвување настава; забава; слортски и културни активности

---

(111) **19237** (151) 05/01/2012

(210) ТМ 2010/1237 (220) 10/11/2010

(181) 10/11/2020

(450) 29/02/2012

(732) **The Coca-Cola Company**
One Coca-Cola Plaza, Atlanta, Georgia 30313, US

(740) ЖИВКО МИЈАТОВИЌ АНД ПАРТНЕРС ДООЕЛ СКОПЈЕ
ул. Даме Груев бр. 3/2-11 1000 Скопје

(540)

SPRITE

(551) индивидуална

(510, 511)

кл. **3** средства за белење и други супстанции за перење, препарати за чистење, полирање, триење и нагризување, сапуни, парфимерија, етерични масла, козметички производи, лосиони за коса, препарати за нега на забите

кл. **5** фармацевтски и ветеринарни препарати; санитарни препарати за медицински цели; диететски супстанции што се користат во медицината, храна за бебиња, фластери, материјали за завои, материјали за пломбирање заби и забарски смоли, средства за дезинфекција, препарати за уништување штетници, фунгициди, хербициди

кл. **11** апарати за осветлување, греење, производство на пареа, варење (готвење), ладење, сушење, вентилација, снабдување со вода и за санитарни намени

кл. **14** благородни метали и нивните легури и производите изработени од нив или преслечени со нив, што не се опфатени со другите класи, накит, бижутерија, скапоцени камења, часовници и хронометриски инструменти

кл. **16** хартија, картон и производите од нив што не се опфатени со другите класи, печатени работи, книговезнички материјал, фотографии, канцелариски материјал, лепила за канцелариска и куќна употреба; материјали што ги користат уметниците, сликарски четки, машини за пишување и канцелариски прибор (освен мебел); материјали за обука и настава (освен апарати); пластични материјали за пакување што не се опфатени во другите класи; печатарски букви, клишиња

кл. **18** кожа и имитација на кожа и производите од нив што не се опфатени со другите класи, кожа од животни, куфери и патни торби, чадори за дожд и за сонце и стапови за одење, камшици и сарачки производи

кл. **21** куќни или кујнски апарати и садови за домаќинството, чешли и сунгери, четки (освен сликарски четки), материјали за правење четки, производи кои се користат за чистење, челична волна, сурово и полуобработено стакло (освен градежно стакло), стакларија, порцелан, фајанс и грнчарија, што не се опфатени со другите класи

кл. **25** облека, обувки и капи

кл. **28** игри и играчки, производи за гимнастика и спорт што не се опфатени со другите класи, украси за елка

кл. **41** образовни услуги; подготвување настава; забава; слортски и културни активности

---

(111) **19261** (151) 06/02/2012

(210) ТМ 2010/1240 (220) 11/11/2010

(181) 11/11/2020

(450) 29/02/2012

(732) **Инфопроект Компјутерс**
ул. Бојмија 8 кула 4, Скопје, МК

(540)

(591) црвена и сина

(551) индивидуална

(510, 511)

кл. **9** компјутери; компјутерски периферни уреди; компјутерски оперативни програми; компјутерски програми; компјутерски програми, снимени; компјутерски софтвер, снимен; лаптоп компјутери; аларми против кражба и пожар; камери; електрични брави; домофони; читачи за обработка на податоци; кодирани картички, магнетни; мемориски смарт картички; компјутерски хардвер; предаватели (телекомуникации)

кл. **38** телекомуникации

кл. **42** изработка на компјутерски програми; инсталирање компјутерски програми; изнајмување компјутерски програми; одржување компјутерски програми; осовременување компјутерски програми; умножување компјутерски програми; советување за компјутерски програми; размена на компјутерски програми и податоци;

програмирање компјутерски системи; креирање и одржување веб интернет страници; давање простор за веб интернет страници; обезбедување алатки за пребарување по интернет; услуги за заштита на компјутери од вируси; обновување на компјутерски бази на податоци; компјутерско програмирање; конверзија на податоци од физички на електронски податоци; изнајмување на канцелариски машини и опрема, вклучително и компјутери; изнајмување веб-сервери; анализа на компјутерски системи; советување на полето на компјутерски хардвер

(111) **19052** (151) 30/01/2012
(210) ТМ 2010/1243 (220) 11/11/2010
(181) 11/11/2020
(450) 29/02/2012

(732) **NIPPON SODA CO., LTD.**
2-1, Ohtemachi 2-chome, Chiyoda-ku, Tokyo, JP

(740) ПЕТОШЕВИЌДООДРУШТВОЗАОСТВАРУВАЊЕИ ЗАШТИТА НА ИНТЕЛЕКТУАЛНА СОПСТВЕНОСТ СКОПЈЕ
п.факс:301,ул.29 Ноември 17-2/3М, 1000 Скопје, 1000 Скопје

(540)

TRIFMINE

(551) индивидуална

(510, 511)

кл. **5** фунгициди за земјоделска и градинарска употреба; инсектициди за земјоделска и градинарска употреба; акарициди за земјоделска и градинарска употреба; хербициди за земјоделска и градинарска употреба; инсектициди за контрола на термити; препарати за уништување штетници

(111) **19053** (151) 30/01/2012
(210) ТМ 2010/1248 (220) 12/11/2010
(181) 12/11/2020
(450) 29/02/2012

(732) **Discover Financial Services**
2500 Lake Cook Road, Riverwoods, Illinois 60015, US

(740) БИНПРО ДООЕЛ СКОПЈЕ
ул. ''Ленинова'' бр.15а-13, 1000, Скопје

(540)

PROTECTBUY

(551) индивидуална

(510, 511)

кл. **36** финансиски услуги, имено, банкарски, услуги за кредитни картички, услуги за дебитни картички и трансакции на место на продажба; финансиски советодавни услуги кои се однесуваат на сигурносна методологија за шифрирање на информации за плаќање и поврзани податоци; услуги за автентичност на купувачот и трговецот за финансиски трансакции

(111) **19054** (151) 30/01/2012
(210) ТМ 2010/1249 (220) 12/11/2010
(181) 12/11/2020
(450) 29/02/2012

(732) **Discover Financial Services**
2500 Lake Cook Road, Riverwoods, Illinois 60015, US

(740) БИНПРО ДООЕЛ СКОПЈЕ
ул. ''Ленинова'' бр.15а-13, 1000, Скопје

(540)

(551) индивидуална

(510, 511)

кл. **36** финансиски услуги, имено, банкарски, услуги за кредитни картички, услуги за дебитни картички и трансакции на место на продажба; финансиски советодавни услуги кои се однесуваат на сигурносна методологија за шифрирање на информации за плаќање и поврзани податоци; услуги за автентичност на купувачот и трговецот за финансиски трансакции

(111) **19055** (151) 30/01/2012
(210) ТМ 2010/1254 (220) 16/11/2010
(181) 16/11/2020
(450) 29/02/2012

(732) **Diners Club International Ltd., a New York corporation**
2500 Lake Cook Road Riverwoods, IL 60015, US

(740) БИНПРО ДООЕЛ СКОПЈЕ
ул. ''Ленинова'' бр.15а-13, 1000, Скопје

(540)

(551) индивидуална

(510, 511)

кл. **36** финансиски услуги, имено, банкарски, услуги за кредитни картички, услуги за дебитни картички и трансакции на место на продажба; финансиски советодавни услуги што се

однесуваат на сигурносна методологија за шифрирање информации за плаќање и поврзани податоци; услуги за автентичност на купувачот и трговецот за финансиски трансакции

(111) **19015** (151) 30/01/2012
(210) ТМ 2010/1257 (220) 17/11/2010
(181) 17/11/2020
(450) 29/02/2012
(732) **Друштво за производство, промет и услуги ЦУСПИС ДООЕЛ Скопје ул.Елисие Поповски Марко бр.4, МК**
(740) НОШПАЛ БОРИС, адвокат ул. „Љубљанска'' бб, 1000 Скопје, 1000, Скопје
(540)

SJTOOL

(551) индивидуална
(510, 511)
кл. **35** огласување; водење на работење; управување со работи; канцелариски работи
кл. **42** научни и технолошки услуги и истражувања и планирања кои се однесуваатна истите; услуги за индустриски анализи и истражувања; проектирање и развој на компјутерски хардвер и софтвер

(111) **19016** (151) 30/01/2012
(210) ТМ 2010/1259 (220) 17/11/2010
(181) 17/11/2020
(450) 29/02/2012
(732) **Друштво за производство, промет и услуги ЦУСПИС ДООЕЛ Скопје ул.Елисие Поповски Марко бр.4, МК**
(740) НОШПАЛ БОРИС, адвокат ул. „Љубљанска'' бб, 1000 Скопје, 1000, Скопје
(540)

COMPLETE.IHIS

(551) индивидуална
(510, 511)
кл. **35** огласување; водење на работење; управување со работи; канцелариски работи
кл. **42** научни и технолошки услуги и истражувања и планирања кои се однесуваатна истите; услуги за индустриски анализи и истражувања; проектирање и развој на компјутерски хардвер и софтвер

(111) **19020** (151) 30/01/2012
(210) ТМ 2010/1260 (220) 17/11/2010
(181) 17/11/2020
(450) 29/02/2012
(732) **Друштво за производство, промет и услуги ЦУСПИС ДООЕЛ Скопје ул.Елисие Поповски Марко бр.4, МК**
(740) НОШПАЛ БОРИС, адвокат ул. „Љубљанска'' бб, 1000 Скопје, 1000, Скопје
(540)

E-PRESCRIPTION

(551) индивидуална
(510, 511)
кл. **35** огласување; водење на работење; управување со работи; канцелариски работи
кл. **42** научни и технолошки услуги и истражувања и планирања кои се однесуваатна истите; услуги за индустриски анализи и истражувања; проектирање и развој на компјутерски хардвер и софтвер

(111) **19021** (151) 30/01/2012
(210) ТМ 2010/1261 (220) 17/11/2010
(181) 17/11/2020
(450) 29/02/2012
(732) **Друштво за производство, промет и услуги ЦУСПИС ДООЕЛ Скопје ул.Елисие Поповски Марко бр.4, МК**
(740) НОШПАЛ БОРИС, адвокат ул. „Љубљанска'' бб, 1000 Скопје, 1000, Скопје
(540)

SJ.ORG

(551) индивидуална
(510, 511)
кл. **35** огласување; водење на работење; управување со работи; канцелариски работи
кл. **42** научни и технолошки услуги и истражувања и планирања кои се однесуваатна истите; услуги за индустриски анализи и истражувања; проектирање и развој на компјутерски хардвер и софтвер

(111) **19022** (151) 30/01/2012
(210) ТМ 2010/1262 (220) 17/11/2010
(181) 17/11/2020
(450) 29/02/2012
(732) **Друштво за производство, промет и услуги ЦУСПИС ДООЕЛ Скопје ул.Елисие Поповски Марко бр.4, МК**
(740) НОШПАЛ БОРИС, адвокат ул. „Љубљанска'' бб, 1000 Скопје, 1000, Скопје

(540)

PUB.IHIS

(551) индивидуална

(510, 511)

кл. **35** огласување; водење на работење; управување со работи; канцелариски работи

кл. **42** научни и технолошки услуги и истражувања и планирања кои се однесуваатна истите; услуги за индустриски анализи и истражувања; проектирање и развој на компјутерски хардвер и софтвер

---

(111) **19023** (151) 30/01/2012
(210) ТМ 2010/1263 (220) 17/11/2010
(181) 17/11/2020
(450) 29/02/2012

(732) **Друштво за производство, промет и услуги ЦУСПИС ДООЕЛ Скопје**
ул.Елисие Поповски Марко бр.4, МК

(740) НОШПАЛ БОРИС, адвокат
ул. „Љубљанска'' бб, 1000 Скопје, 1000, Скопје

(540)

SUPERJAM

(551) индивидуална

(510, 511)

кл. **35** огласување; водење на работење; управување со работи; канцелариски работи

кл. **42** научни и технолошки услуги и истражувања и планирања кои се однесуваатна истите; услуги за индустриски анализи и истражувања; проектирање и развој на компјутерски хардвер и софтвер

---

(111) **19024** (151) 30/01/2012
(210) ТМ 2010/1264 (220) 17/11/2010
(181) 17/11/2020
(450) 29/02/2012

(732) **Друштво за производство, промет и услуги ЦУСПИС ДООЕЛ Скопје**
ул.Елисие Поповски Марко бр.4, МК

(740) НОШПАЛ БОРИС, адвокат
ул. „Љубљанска'' бб, 1000 Скопје, 1000, Скопје

(540)

C.EXP

(551) индивидуална

(510, 511)

кл. **35** огласување; водење на работење; управување со работи; канцелариски работи

кл. **42** научни и технолошки услуги и истражувања и планирања кои се однесуваатна истите; услуги за индустриски анализи и истражувања; проектирање и развој на компјутерски хардвер и софтвер

---

(111) **19025** (151) 30/01/2012
(210) ТМ 2010/1266 (220) 17/11/2010
(181) 17/11/2020
(450) 29/02/2012

(732) **Diva World Pty Limited**
Level 14, 71 Macquarie Street, Sydney, NSW 2000 , AU

(740) ПЕТОШЕВИЌДООДРУШТВОЗАОСТВАРУВАЊЕИ ЗАШТИТА НА ИНТЕЛЕКТУАЛНА СОПСТВЕНОСТ СКОПЈЕ
п.факс:301,ул.29 Ноември 17-2/3М, 1000 Скопје, 1000 Скопје

(540)

DIVA

(551) индивидуална

(510, 511)

кл. **14** накит; скапоцени камења; благородни метали и нивните легури и производи со благородни метали или обложени со нив кои не се вклучени во другите класи

кл. **26** додатоци за коса и украси за коса

кл. **35** малопродажба, големопродажба и франшизирање накит, скапоцени камења, благородни метали и нивните легури и производи со благородни метали или обложени со нив, додатоци за коса и украси за коса

---

(111) **19026** (151) 30/01/2012
(210) ТМ 2010/1267 (220) 17/11/2010
(181) 17/11/2020
(450) 29/02/2012

(732) **Diva World Pty Limited**
Level 14, 71 Macquarie Street, Sydney, NSW 2000, AU

(740) ПЕТОШЕВИЌДООДРУШТВОЗАОСТВАРУВАЊЕИ ЗАШТИТА НА ИНТЕЛЕКТУАЛНА СОПСТВЕНОСТ СКОПЈЕ
п.факс:301,ул.29 Ноември 17-2/3М, 1000 Скопје, 1000 Скопје

(540)

(551) индивидуална

(510, 511)

кл. **14** накит; скапоцени камења; благородни метали и нивните легури и производи со благородни метали или обложени со нив кои не се вклучени во другите класи

кл. **26** додатоци за коса и украси за коса

кл. **35** малопродажба, големопродажба и франшизирање накит, скапоцени камења, благородни метали и нивните легури и производи со благородни метали или обложени со нив, додатоци за коса и украси за коса

---

(111) **19027** (151) 30/01/2012

(210) ТМ 2010/1268 (220) 17/11/2010

(181) 17/11/2020

(450) 29/02/2012

(732) **Американска стопанска комора на Македонија ул.Иво Лола Рибар 59А-1/15, Скопје, МК**

(540)

(591) сина, црвена, жолта и бела

(551) индивидуална

(510, 511)

кл. **16** книги, каталози, весници, списанија, магазини, периодични списанија, прирачници, памфлети, брошури, печатени публикации, проспекти, нотеси, агенди, канцелариски материјали (освен мебел), производи од хартија и од картон што не се опфатени со другите класи, фотографии, картички, постери, календари, печатени работи

кл. **35** бизнис вмрежување, водење директориуми и именици со бизниси, поддршка на бизнис заедницата, организирање бизнис здруженија, органзирање бизнис настани, поддршка и промоција на бизниси, поддршка и промоција на трговска размена, бизнис анализи, бизнис проценки, помош при раководење со бизнис, услуги на професионално бизнис советување, обезбедување на бизнис информации, бизнис истражувања, консултативни услуги за раководење со бизнис, помош при комерцијалното или индустриското работење, економски предвидувања, советувања за управување со човечки ресурси, истражувања на пазарот, маркетинг истражувања, услуги на споредување цени, истражувања на јавното мислење, односи со јавноста, пишување текстови, објавување текстови, изнајмување јавни материјали (по принцип на библиотека), посредување при претплата на весници и списанија, промовирање продажба за други, истражување и прибирање на спонзорства, промовирање производи, дистрибуција на рекламни примероци, организирање изложби и саеми за комерцијални, рекламни или цели за вмрежување, собирање и систематизација на информации корисни за бизнис заедницата во компјутерски бази, собирање и систематизација на статистички податоци, компјутерско пребарување на информации за други, огласување и рекламирање, огласни и рекламни материјали, дистрибуција на огласни и рекламни материјали, изнајмување простор за огласување и рекламирање, собирање вести, онлајн рекламирање и огласување на компјутерска мрежа

кл. **45** услуги на арбитража, консултативни услуги за интелектуална сопственост, правни истражувања, медијација, претприемништво, лични и општествени услуги кои ги даваат трети лица за задоволување на потребите на поединци

---

(111) **19056** (151) 30/01/2012

(210) ТМ 2010/1269 (220) 18/11/2010

(181) 18/11/2020

(450) 29/02/2012

(732) **Трговско друштво за производство, продажба и сервисирање ЕЛМЕД ДОО увоз-извоз Скопје ул.Методија Митевски бр.8/2-6, 1000 Скопје, МК**

(540)

(591) црвена, портокалова, сина, зелена, бела и црна

(551) индивидуална

(510, 511)

кл. **7** машини и машински алати, мотори и погонски машини (освен за сувоземни возила), машински спојници и трансмисиски елементи (освен за сувоземни возила), земјоделски направи (не се рачни), инкубатори за јајца

кл. **10** медицински, хируршки, забарски и ветеринарни апарати и инструменти, вештачки екстремитети, очи и заби, ортопедски производи, хируршки материјали за шиење

кл. **35** огласување; водење на работење; управување со работи; канцелариски работи

кл. **44** медицински услуги; ветеринарни услуги; хигиенска нега и нега на убавината на луѓето или животните; услуги од областа на земјоделството, градинарството и шумарството

---

(111) **19028** (151) 30/01/2012

(210) ТМ 2010/1272 (220) 18/11/2010

(181) 18/11/2020

(450) 29/02/2012

(732) **SHARP KABUSHIKI KAISHA also trading as SHARP CORPORATION a corporation of Japan 22-22, Nagaike-cho, Abeno-ku, Osaka , JP**

(740) БИНСО Д.О.О. СКОПЈЕ
ул. „Народен фронт” 7/4 П.О. Бокс 768, 1000, Скопје

(540)

(591) златна, сребрена, црна, сива и бела

(551) индивидуална

(510, 511)

кл. **9** телевизиски приемници, телевизиски приемници со екран од течен кристал, DVD рекордери, DVD плеери, уреди за наснимување оптички дискови, плеери за оптички дискови, дисплеј табли од течен кристал, дисплеј модули од течен кристал, дисплеј монитори од течен кристал, мобилни телефони, електронски речници, уреди за читање дигитални книги, персонални дигитални помагала (PDA), дигитални фото рамки, дигитални фиксни камери, видео камери, прожектори со дисплеј од течен кристал, апарати за наснимување, пренесување или репродукција на звук или слики во класата 9

кл. **28** игри кои се држат во рака и кои имаат дисплеј од течен кристал

---

(111) **19029** (151) 30/01/2012

(210) ТМ 2010/1277 (220) 22/11/2010

(181) 22/11/2020

(450) 29/02/2012

(732) **SHARP KABUSHIKI KAISHA also trading as SHARP CORPORATION a corporation of Japan 22-22, Nagaike-cho, Abeno-ku, Osaka , JP**

(740) БИНСО Д.О.О. СКОПЈЕ
ул. „Народен фронт” 7/4 П.О. Бокс 768, 1000, Скопје

(540)

QUATTRON

(551) индивидуална

(510, 511)

кл. **9** ЛЦД (LCD) телевизиски приемници; телевизиски приемници; ЛЦД (LCD) панели; ЛЦД (LCD) модули; ЛЦД (LCD) монитори; комбинирани ЛЦД (LCD) телевизор/монитор и DVD плеери; уреди за наснимување на оптички дискови; плеери за оптички дискови; DVD рекордери; DVD плеери; мобилни телефони; електронски речници; електронски организери; персонални дигитални помагала (PDA); електронски калкулатори; компјутери; ноутбук (преносни) компјутери; апарати за наснимување, пренесување или репродукција на звук и слики во класата 9.

---

(111) **19003** (151) 30/01/2012

(210) ТМ 2010/1278 (220) 22/11/2010

(181) 22/11/2020

(450)29/02/2012ж

(732) **SHARP KABUSHIKI KAISHA also trading as SHARP CORPORATION a corporation of Japan 22-22, Nagaike-cho, Abeno-ku, Osaka , JP**

(740) БИНСО Д.О.О. СКОПЈЕ
ул. „Народен фронт” 7/4 П.О. Бокс 768, 1000, Скопје

(540)

(591) бела, црвена, зелена, сина, жолта и сива

(551) индивидуална

(510, 511)

кл. **9** ЛЦД (LCD) телевизиски приемници; телевизиски приемници; ЛЦД (LCD) панели; ЛЦД (LCD) модули; ЛЦД (LCD) монитори; комбинирани ЛЦД (LCD) телевизор/монитор и DVD плеери; уреди за наснимување оптички дискови; плеери за оптички дискови; DVD рекордери; DVD плеери; мобилни телефони; електронски речници; електронски организери; персонални дигитални помагала (PDA); електронски калкулатори;компјутери; ноутбук (преносни) компјутери; апарати за наснимување, пренесување или репродукција на звук и слики во класа 9.

---

(111) **19030** (151) 30/01/2012

(210) ТМ 2010/1279 (220) 22/11/2010

(181) 22/11/2020

(450) 29/02/2012

(732) **ВИЗБА ВАЛАНДОВО**
ул. Никола Карев 6 Валандово, МК

(740) БЕРИН Д.О.О. СКОПЈЕ
ул.”Македонија” бр.27/2/22, 1000 Скопје , 1000, Скопје

(540)

(591) бела, црна, темно црвена, златна и жолта

(554) тродимензионална

(551) индивидуална

(510, 511)

кл. **33** вино

(111) **19032** (151) 30/01/2012
(210) ТМ 2010/1280 (220) 22/11/2010
(181) 22/11/2020
(450) 29/02/2012

(732) **ВИЗБА ВАЛАНДОВО**
ул. Никола Карев 6 Валандово, МК

(740) БЕРИН Д.О.О. СКОПЈЕ
ул."Македонија" бр.27/2/22, 1000 Скопје , 1000, Скопје

(540)

(591) зелена, црна, бела и златна

(554) тродимензионална

(551) индивидуална

(510, 511)

кл. **33** вино

(111) **19262** (151) 06/02/2012
(210) ТМ 2010/1286 (220) 22/11/2010
(181) 22/11/2020
(450) 29/02/2012

(732) **Друштво за производство и трговија Фор Лејди ДООЕЛ**
ул. 19 ББ, Илинден, Скопје, МК

(740) Лазаревска Сања Фор Лејди ДООЕЛ
ул. Даме Груев 5, 1000 Скопје

(540)

(591) виолетова и розова

(551) индивидуална

(510, 511)

кл. **25** хулахопки

кл. **35** услуги при продажба на мало и големо со хулахопки

(111) **19251** (151) 09/01/2012
(210) ТМ 2010/1287 (220) 22/11/2010
(181) 22/11/2020
(450) 29/02/2012

(732) **Т.Д.К. КОМПЈУТЕРИ ДООЕЛ Скопје**
ул. Иван Милутиновиќ бр. 34, Скопје, МК

(540)

(591) црна, бела, светло сина, сина, темно сина

(551) индивидуална

(510, 511)

кл. **35** трговија на големо со компјутери, компјутерска опрема и софтвер

(111) **19074** (151) 23/01/2012
(210) ТМ 2010/1317 (220) 25/11/2010
(181) 25/11/2020
(450) 29/02/2012

(732) **Друштво за производство и трговија „ПОФИКС" ДОО**
ул. Деребој бб, 1200 Тетово, МК

(540)

(591) зелена, жолта и бела

(551) индивидуална

(510, 511)

кл. **1** хемиски производи за индустријата, науката, фотографиите, како и за земјоделието, градинарството и шумарството, сурови вештачки смоли, сурови пластични материи, вештачки ѓубриња, смеши за гаснење пожар, препарати за калење и заварување метали, хемиски производи за конзервирање прехранбени производи, материи за штавење, адхезиви (лепливи материи) наменети за индустријата

кл. **2** бои, фирнајзи, лакови, средства за заштита од 'рѓа и гниење на дрвото, материи за боење, средства за нагризување, сурови природни смоли, метали во листови и во прав за сликарите, декоратерите, печатарите и уметниците

кл. **17** каучук, гутаперка, гума, азбест, лискун и производи од нив, кои не се опфатени во другите класи, полуфабрикати од пластични материјали, материјали за подлошки, за затнување и за изолација, свитливи неметални цевки

кл. **19** неметални градежни материјали, цврсти неметални цевки за градба, асфалт, црна смола и битумен, неметални преносни конструкции, споменици што не се од метал

кл. **35** огласување; водење на работење; управување со работи; канцелариски работи

кл. **37** градежни конструкции; поправки; инсталациски услуги

(111) **19072** (151) 20/01/2012
(210) ТМ 2010/1318 (220) 25/11/2010
(181) 25/11/2020
(450) 29/02/2012
(732) **Друштво за производство и трговија „ПОФИКС" ДОО ул. Деребој бб, 1200 Тетово, МК**
(540)

(591) зелена и бела
(554) тродимензионална
(551) индивидуална
(510, 511)

кл. **17** каучук, гутаперка, гума, азбест, лискун и производи од нив, кои не се опфатени во другите класи, полуфабрикати од пластични материјали, материјали за подлошки, за затнување и за изолација, свитливи неметални цевки

кл. **19** неметални градежни материјали, цврсти неметални цевки за градба, асфалт, црна смола и битумен, неметални преносни конструкции, споменици што не се од метал

кл. **37** градежни конструкции; поправки; инсталациски услуги

(111) **19076** (151) 23/01/2012
(210) ТМ 2010/1319 (220) 25/11/2010
(181) 25/11/2020
(450) 29/02/2012
(732) **Друштво за производство и трговија „ПОФИКС" ДОО ул. Деребој бб, 1200 Тетово, МК**
(540)

POFLEX

(551) индивидуална
(510, 511)

кл. **1** хемиски производи за индустријата, науката, фотографиите, како и за земјоделието, градинарството и шумарството, сурови вештачки смоли сурови пластични материи, вештачки ѓубрења, смеши за гаснење пожар' препарати за калење и заварување метали, хемиски производи за конзервирање прехранбени производи, материи за штавење, адхезиви (лепливи материи) наменети за индустријата

кл. **19** неметални градежни материјали, цврсти неметални цевки за градба, асфалт, црна смола и битумен, неметални преносни конструкции, споменици што не се од метал

кл. **37** градежни конструкции; поправки; инсталациски услуги

(111) **19073** (151) 20/01/2012
(210) ТМ 2010/1320 (220) 25/11/2010
(181) 25/11/2020
(450) 29/02/2012
(732) **Друштво за производство и трговија „ПОФИКС" ДОО ул. Деребој бб, 1200 Тетово, МК**
(540)

(551) индивидуална
(510, 511)

кл. **17** каучук, гутаперка, гума, азбест, лискун и производи од нив, кои не се опфатени во другите класи, полуфабрикати од пластични материјали, материјали за подлошки, за затнување и за изолација, свитливи неметални цевки

кл. **19** неметални градежни материјали, цврсти неметални цевки за градба, асфалт, црна смола и битумен, неметални преносни конструкции, споменици што не се од метал

кл. **37** градежни конструкции; поправки; инсталациски услуги

(111) **19090** (151) 18/01/2012
(210) ТМ 2010/1321 (220) 25/11/2010
(181) 25/11/2020
(450) 29/02/2012
(732) **Друштво за производство и трговија „ПОФИКС" ДОО ул.Деребој бб, 1200 Тетово, МК**
(540)

(551) индивидуална
(510, 511)

кл. **1** хемиски производи за индустријата, науката, фотографиите, како и за земјоделието,

градинарството и шумарството, сурови вештачки смоли сурови пластични материи, вештачки ѓубрења, смеши за гаснење пожар' препарати за калење и заварување метали, хемиски производи за конзервирање прехранбени производи, материи за штавење, адхезиви (лепливи материи) наменети за индустријата

кл. **19** неметални градежни материјали, цврсти неметални цевки за градба, асфалт, црна смола и битумен, неметални преносни конструкции, споменици што не се од метал

кл. **37** градежни конструкции; поправки; инсталациски услуги

---

(111) **19089** (151) 18/01/2012
(210) ТМ 2010/1322 (220) 25/11/2010
(181) 25/11/2020
(450) 29/02/2012
(732) **Друштво за производство и трговија „ПОФИКС" ДОО ул.Деребој бб, 1200 Тетово, МК**
(540)

POFIX STRIKOL

(551) индивидуална
(510, 511)

кл. **19** неметални градежни материјали, цврсти неметални цевки за градба, асфалт, црна смола и битумен, неметални преносни конструкции, споменици што не се од метал

кл. **37** градежни конструкции; поправки; инсталациски услуги

---

(111) **19091** (151) 18/01/2012
(210) ТМ 2010/1323 (220) 25/11/2010
(181) 25/11/2020
(450) 29/02/2012
(732) **Друштво за производство и трговија „ПОФИКС" ДОО ул.Деребој бб, 1200 Тетово, МК**
(540)

(551) индивидуална
(510, 511)

кл. **17** каучук, гутаперка, гума, азбест, лискун и производи од нив, кои не се опфатени во другите класи, полуфабрикати од пластични материјали, материјали за подлошки, за затнување и за изолација, свитливи неметални цевки

кл. **19** неметални градежни материјали, цврсти неметални цевки за градба, асфалт, црна смола и битумен, неметални преносни конструкции, споменици што не се од метал

кл. **37** градежни конструкции; поправки; инсталациски услуги

---

(111) **19092** (151) 17/01/2012
(210) ТМ 2010/1324 (220) 25/11/2010
(181) 25/11/2020
(450) 29/02/2012
(732) **Друштво за производство и трговија „ПОФИКС" ДОО ул.Деребој бб, 1200 Тетово, МК**
(540)

POFIKOL

(551) индивидуална
(510, 511)

кл. **1** хемиски производи за индустријата, науката, фотографиите, како и за земјоделието, градинарството и шумарството, сурови вештачки смоли сурови пластични материи, вештачки ѓубрења, смеши за гаснење пожар' препарати за калење и заварување метали, хемиски производи за конзервирање прехранбени производи, материи за штавење, адхезиви (лепливи материи) наменети за индустријата

кл. **19** неметални градежни материјали, цврсти неметални цевки за градба, асфалт, црна смола и битумен, неметални преносни конструкции, споменици што не се од метал

кл. **37** градежни конструкции; поправки; инсталациски услуги

---

(111) **19093** (151) 17/01/2012
(210) ТМ 2010/1327 (220) 25/11/2010
(181) 25/11/2020
(450) 29/02/2012
(732) **Друштво за производство и трговија „ПОФИКС" ДОО ул.Деребој бб, 1200 Тетово, МК**
(540)

POCOLOR

(551) индивидуална
(510, 511)

кл. **2** бои, фирнајзи, лакови, средства за заштита од 'рѓа и гниење на дрвото, материи за боење, средства за нагризување, сурови природни смоли, метали во листови и во прав за сликарите, декоратерите, печатарите и уметниците

кл. **19** неметални градежни материјали, цврсти неметални цевки за градба, асфалт, црна смола и битумен, неметални преносни конструкции, споменици што не се од метал

кл. **37** градежни конструкции; поправки; инсталациски услуги

(111) **19094** (151) 18/01/2012
(210) ТМ 2010/1328 (220) 25/11/2010
(181) 25/11/2020
(450) 29/02/2012
(732) **Друштво за производство и трговија „ПОФИКС" ДОО ул.Деребој бб, 1200 Тетово, МК**
(540)

POABRIB

(551) индивидуална
(510, 511)

кл. **2** бои, фирнајзи, лакови, средства за заштита од 'рѓа и гниење на дрвото, материи за боење, средства за нагризување, сурови природни смоли, метали во листови и во прав за сликарите, декоратерите, печатарите и уметниците

кл. **19** неметални градежни материјали, цврсти неметални цевки за градба, асфалт, црна смола и битумен, неметални преносни конструкции, споменици што не се од метал

кл. **37** градежни конструкции; поправки; инсталациски услуги

(111) **19095** (151) 18/01/2012
(210) ТМ 2010/1329 (220) 25/11/2010
(181) 25/11/2020
(450) 29/02/2012
(732) **Друштво за производство и трговија „ПОФИКС" ДОО ул.Деребој бб, 1200 Тетово, МК**
(540)

POPUTZGRUND

(551) индивидуална
(510, 511)

кл. **2** бои, фирнајзи, лакови, средства за заштита од 'рѓа и гниење на дрвото, материи за боење, средства за нагризување, сурови природни смоли, метали во листови и во прав за сликарите, декоратерите, печатарите и уметниците

кл. **19** неметални градежни материјали, цврсти неметални цевки за градба, асфалт, црна смола и битумен, неметални преносни конструкции, споменици што не се од метал

кл. 37 градежни конструкции; поправки; инсталациски услуги

(111) **19096** (151) 18/01/2012
(210) ТМ 2010/1330 (220) 25/11/2010
(181) 25/11/2020
(450) 29/02/2012
(732) **Друштво за производство и трговија „ПОФИКС" ДОО ул.Деребој бб, 1200 Тетово, МК**
(540)

POFIX 75 LIGHT

(551) индивидуална
(510, 511)

кл. **17** каучук, гутаперка, гума, азбест, лискун и производи од нив, кои не се опфатени во другите класи, полуфабрикати од пластични материјали, материјали за подлошки, за затнување и за изолација, свитливи неметални цевки

кл. **19** неметални градежни материјали, цврсти неметални цевки за градба, асфалт, црна смола и битумен, неметални преносни конструкции, споменици што не се од метал

кл. **37** градежни конструкции; поправки; инсталациски услуги

(111) **19087** (151) 23/01/2012
(210) ТМ 2010/1336 (220) 26/11/2010
(181) 26/11/2020
(450) 29/02/2012
(300) 10/3741952 28/05/2010 FR
(732) **EDENRED 166-180 Boulevard Gabriel Peri, 92210 Malakoff, FR**
(740) ПЕТОШЕВИЌДООДРУШТВОЗАОСТВАРУВАЊЕИ ЗАШТИТА НА ИНТЕЛЕКТУАЛНА СОПСТВЕНОСТ СКОПЈЕ
п.факс:301,ул.29 Ноември 17-2/3М, 1000 Скопје, 1000 Скопје
(540)

(591) црвена и сина
(551) индивидуална
(510, 511)

кл. **9** магнетни кодирани, оптички или со интегрирано коло картички (смарт картички), со или без контакт (радиофреквенциски, инфра-црвени или други), за еднократна употреба или со полнење, употреблив при-пејд или пост-пејд, кој може да содржи едно или повеќе електронски

портфолија, важи за сите видови на видови на апликации и особено физичка контрола на пристап, контрола на пристапот до компјутерските системи, контрола на лојалните картички, софтвер за обработка комерцијален налог (купување); софтвер за обработка на податоци, софтвер за креирање на база на податоци, управување, ажурирање и употреба, софтвер за обезбедување на пристап до услуги на електронски пораки, софтвер за обезбедување на пристап до компјутер или мрежа за пренос на податоци, особено светска комуникациска мрежа (како на пример Интернет) или мрежа за приватен или ограничен пристап (на пример, Интранет); компјутерски сервери, компјутерски, телематски и телефонски приклучоци, особено за светски комуникациски мрежи (како на пример Интернет) или мрежи за приватен или ограничен пристап (како на пример Интранет); компјутерски периферни уреди, вклучувајќи компјутерски екрани, модеми; конектори за комуникациски мрежи, особено компјутер на телефон ; апарати за пренесување и примање на комуникации, интерактивни компјутерски уреди, компјутерски мрежи, особено локални компјутерски мрежи, имено опрема за обработка на податоци, компјутерски софтвер (снимен); електронски изданија кои може да се префрлаат (downloadable)

кл. **16** печатени материјали, вклучувајќи магазини, весници, проспекти, прирачници (водич), брошури, токени, картичи, карти, купони, канцелариски материјал и канцелариски реквизити (освен мебел)

кл. **35** менаџмент (сметководство, администрација), анализа, обработка на дематеријализирана и сигурна трговска информација која се однесува на областите од хотелската индустрија, ресторани (храна), трговија, бизнис и финанси; администрација на комерцијални нарачки (купување); управување со бизнисот, трговска администрација; услуги на трговската администрација за придобивање на стоки или услуги со помош на електронски картички, купони, ваучери или токени; совети, консултации, информации, експертиза во организирање и управување со бизнисот, услуги за бизнис информации во врска со ширење и користење на при-пејд картички, гифт картички и други ваучери за плаќање; управување со сметките на клиентот вклучувајќи информации поврзани со при-пејд картички, гифт картички и други ваучери за плаќање; административни совети за организација за шеми на штедење внатре во компанијата; студии и истражувања на пазарот; бизнис истражувања; економски предвидувања; собирање (особено компилација) и систематизација на податоци во централни датотеки, особено во компјутерска база на податоци; книговодство и проследување на фактури; пишување и влез на административна и комерцијална кореспонденција, подготвување и проверка на извештајот на сметките, изготвување на даночни, сметководствени декларации и документи од претпријатието; сметководствени анализи, особено анализи на производствени и трговски трошоци; статистички информации и истражувања, рекламирање, вклучувајќи рекламирање во електронските и компјутерските медиуми, дистрибуција на примероци и проспекти вклучително преку електронски и компјутерски комуникациски мрежи; изнајмување на рекламен простор, вклучително и електронски и компјутерски медиуми; организација на градењето на дејствија за комерцијална лојалноста на клиентите; услуги за унапредување на продажбата; изнајмување и дистрибуција на рекламен материјал (памфлети, проспекги, мостри и печатени материјали) [рекламирање преку директна пошта], реклама и ажурирање на рекламен материјал, вклучувајќи и преку електронски и компјутерски комуникациски мрежи; односи со јавност; организација на изложби и саеми за комерцијални или рекламни цели, вклучително и преку електронски и компјутерски медиуми; селекција и регрутација на кадри за други, вклучително и преку електронски и компјутерски комуникациски мрежи; бизнис проценки; аранжман на комерцијални контакти (совети и потрага по партнери во бизнис сферата; административна и комерцијална организација на односи) помеѓу професионалните купувачи и продавачи на нова и половна опрема или помеѓу клиентите и давателот на услуги; совети, анализи и експертиза во проценка на административните средства потребни за управување со трговски налози (купување), обезбедување на храна, прехранбени производи и домашни услуги; регрутирање и менаџирање на агенција и привеременo вработените; студии, истражување и консултации кои се однесуваат на проценка и подобрување на работните услови на вработените (ревизија на бизнис организација)

кл. **36** издавање, компензација, надомест на ваучери, билети, купони, картички, при-пејд или дебитна-кредитни картички или некој друг начин на плаќање особено преку компјутерска мрежа, овозможувајќи огранизација на плаќање за набавката на храна и прехрамбени производи и било кој друг производ или услуга; услуги на кредитна картичка и лојална картичка; управување со финансиските предности кои се однесуваат на употребата на лојалната картичка, услуги на лојалната картичка (освен за пропагандни цели) дозволувајќи им на овие предности да бидат капитализиран; осигурителни, финансиски и монетарни прашања, совети, консултации, информации и експертиза во финансиската сфера, факторинг, управување со готовински тек (за другите), наплата на долгови, електронски трансфер на средства, финансиски услуги за придобивање на стоки или услуги преку електронски картички, купони, ваучери или токени; управување со куќа апартман и со недвижности; изнајмувањето на станови и на недвижности; заеднички фондови и капитални инвестиции; управување со заеднички фондови, уредување и управување со портфолија на финансиски камати, финансиски операции кои се однесуваат на поставување и управување на шеми штеди-

додека-заработуваш (save-as-you-earn); совети за поставувањето и управувањето со шемите на штедење внатре во компанијата

кл. **43** хотелски, ресторантски услуги (храна); угостителство (храна и пијалоци) и услуги за домашно готвење; услуги за резервација во хотел и пансион, информациски услуги во хотели и ресторантски простор (храна); градинки, дневни градинки, детски јасли

---

(111) **19085** (151) 18/01/2012
(210) ТМ 2010/1337 (220) 26/11/2010
(181) 26/11/2020
(450) 29/02/2012

(732) **Приватна здравствена установа - поликлиника со ординации од примарната здравствена заштита и биохемиска лабораторија МЕДИКА Скопје**
ул.Влае бр.87, МК

(740) АНДОНОСКИ МИТКО, адвокат
Бул.Кочо Рацин бр 30/2-2, 1000, Скопје

(540)

ПОЛИКЛИНИКА МЕДИКА

(591) жолта и црна

(551) индивидуална

(510, 511)

кл. **5** фармацевтски препарати

кл. **10** медицинска, хируршка забарска инструменти

кл. **44** медицински услуги, хигиенска нега и нега на убавината на луѓето

---

(111) **19070** (151) 18/01/2012
(210) ТМ 2010/1338 (220) 26/11/2010
(181) 26/11/2020
(450) 29/02/2012

(732) **Приватна здравствена установа - поликлиника со ординации од примарната здравствена заштита и биохемиска лабораторија МЕДИКА Скопје**
ул.Влае бр.87, МК

(740) АНДОНОСКИ МИТКО, адвокат
Бул.Кочо Рацин бр 30/2-2, 1000, Скопје

(540)

POLIKLINIKA MEDICA

(591) жолта, црна

(551) индивидуална

(510, 511)

кл. **5** фармацевтски препарати

кл. **10** медицинска, хируршка забарска инструменти

кл. **44** медицински услуги, хигиенска нега и нега на убавината на луѓето

---

(111) **19188** (151) 17/01/2012
(210) ТМ 2010/1348 (220) 30/11/2010
(181) 30/11/2020
(450) 29/02/2012

(732) **HYUNDAI MOBIS CO., LTD**
ING Tower, 679-4, Yeoksam-1-dong, Gangnam-gu, Seoul 135-977, KR

(740) ВАЛЕНТИН ПЕПЕЉУГОСКИ, АДВОКАТ
ул."Вељко Влаховиќ" 4/ 1-1, 1000, Скопје

(540)

ACTUNE

(551) индивидуална

(510, 511)

кл. **9** аудио-видео приемник; аудио појачувачи за возила; аудио звучници за возила; аудио читач на дискови за возила; радио приемник за возила; сателитски навигационен систем; навигациони апарати за возила; комуникациски апарати за возила; електрични аудио и визуелни апарати и инструменти; компјутерски софтвер; снимен електронски медиум (музички)

---

(111) **19142** (151) 12/12/2011
(210) ТМ 2010/1366 (220) 02/12/2010
(181) 02/12/2020
(450) 29/02/2012

(732) **Друштво за производство, градежништво, туризам, трговија на големо и мало и услуги ЛЕННИ КОМПАНИ ДООЕЛ увоз-извоз Скопје**
ул. Кумановска 6Б, 1000 Скопје, МК

(740) Ацо Манев
ул. Кумановска 6Б, 1000 Скопје

(540)

lenny Travel

(591) портокалова, сина и црна

(551) индивидуална

(510, 511)

кл. **35** рекламирање, водење на работи, управување со работата, канцелариско работење

кл. **39** транспортни услуги, организирање патувања

(111) **19058** (151) 20/01/2012
(210) ТМ 2010/1368 (220) 03/12/2010
(181) 03/12/2020
(450) 29/02/2012
(732) **Друштво за производство, промет и услуги ПАНТО ГРУП ДООЕЛ експорт-импорт ул. Анкарска бр. 23/2, Скопје, МК**
(540)

(551) индивидуална
(510, 511)
кл. 35 услуги при продажба на месо и месни преработки

(111) **19057** (151) 20/01/2012
(210) ТМ 2010/1369 (220) 03/12/2010
(181) 03/12/2020
(450) 29/02/2012
(732) **Друштво за производство трговија и маркетинг ФОКАС ДООЕЛ ул. Благоја Паровиќ бр. 9-1/15, Скопје, МК**
(540)

(551) индивидуална
(510, 511)
кл. 44 услуги на хигиенска нега и нега на убавината на луѓето

(111) **19284** (151) 06/02/2012
(210) ТМ 2010/1373 (220) 03/12/2010
(181) 03/12/2020
(450) 29/02/2012
(732) **Друштво за проектирање, инженеринг и градежништво ДСЦ-ДИЗАЈН, Звонко ДООЕЛ увоз-извоз Скопје ул. 29-ти Ноември бр. 6-2, Скопје, М**
(540)

(591) зелена и бела
(551) индивидуална
(510, 511)
кл. **20** мебел, огледала, рамки за слики; производи од дрво, плута, трска, рогозина, врбови прачки, рогови, коски, слонова коска, китови коски, школки, килибар, седеф, морска пена и замена на сите тие материјали или од пластика
кл. **37** градежни конструкции; поправки; инсталациски услуги
кл. **42** научни и технолошки услуги, истражувања и планирања што се однесуваат на истите: услуги за индустрискаи анализи и истражувања; проектирање и развој на компјутерски хардвер и софтвер

(111) **19247** (151) 05/01/2012
(210) ТМ 2010/1395 (220) 10/12/2010
(181) 10/12/2020
(450) 29/02/2012
(732) **Jones Investment Co. Inc. (Delaware corporation) 1007 Orange Street, Suite 225 Wilmington, Delaware 19801, US**
(740) БИНПРО ДООЕЛ СКОПЈЕ
ул. ''Ленинова'' бр.15а-13, 1000, Скопје
(540)

AK ANNE KLEIN

(551) индивидуална
(510, 511)
кл. **18** кожа и имитација на кожа и производи направени од овие материјали што не се опфатени со другите класи; кожа од животни, обработена кожа; куфери и патни торби; чадори за дожд, чадори за сонце и стапови за одење; камшици, узди и сарачки производи; имено рачни торби и мали кожни производи
кл. **25** облека; обувки; капи; имено колани, блузи, поткошули, капути, чевли, чизми, сандали, влечки, ракавици, палта, облека за нозете (и prosирни и секојдневни), боксерски ракавици, панталони, шалови, кошули, здолништа, шамии, пиџами, чорапи, облека за капење и елечиња
кл. **35** услуги на малопродажба на накит, очила, рачни торби, облека и обувки

(111) **19249** (151) 06/01/2012
(210) ТМ 2010/1410 (220) 14/12/2010
(181) 14/12/2020
(450) 29/02/2012
(732) **КАУНТ ДООЕЛ ул. 50 Дивизија бр. 36, Скопје, МК**
(540)

(591) црвена, жолта, кафена, зелена и сина

(551) индивидуална

(510, 511)

кл. **35** рекламирање, водење на работењето, управување со работата, канцелариски работи

---

(111) **19283** (151) 25/01/2012

(210) ТМ 2010/1432 (220) 17/12/2010

(181) 17/12/2020

(450) 29/02/2012

(732) **Коктел Трејд Дооел Тетово с. Голема Речица Тетово, МК**

(540)

(591) во сите бои и комбинации на бои

(551) индивидуална

(510, 511)

кл. **30** кафе, чај, какао, шеќер, ориз, тапиока, саго, замена за кафе, брашно и производи од жита, леб, сладолед, мед, меласа, квасец, прашок за печење, сол, сенф, оцет, сосеви (како мирудии), мраз

кл. **32** пиво, минерална и сода вода и други безалкохолни пијалаци, пијалаци од овошје и овошни сокови, сирупи и други препарати за производство на пијалаци

---

(111) **19191** (151) 17/01/2012

(210) ТМ 2010/1445 (220) 22/12/2010

(181) 22/12/2020

(450) 29/02/2012

(732) **Издаваштво КРУГ ДООЕЛ Скопје ул.11 Октомври број 25, 1000 Скопје, МК**

(540)

(591) црвена и бела

(551) индивидуална

(510, 511)

кл. **16** брошури; весници, дневни весници, неделни весници, месечни изданија, годишни изданија, магазини; календари, календари на кои им се кинат листовите, календари / годишни/, каталози; корици за неповрзани сиисанија, листови /хартиени производи/ обвивки / хартиени производи / обвивки, корици /хартиени производи/; обрасци, папки за документи; печатарски букви, печатарски производи, печатен материјал /печатници/, печатници / печатени работи/; плакати/постери/,проспекти, публикации, разгледници, регистри / книги/; рамки за сложување (печатарство), саатници (печатени саатници)/возни редови/, хартија, часописи

кл. **28** змејови од хартија, играчки, игри, наградни игри

кл. **35** демонстрација на производи; економски прогнози, информации за дејноста, истражувања за дејностите; изнајмување рекламен простор, изнајмување рекламен материјал, јавно мислење (испитување на јавното мислење); книги (книговодство) консултации врзани за прашањата на персоналот; лицитација (продажба на лицитација), објавување рекламни текстови, обработка на текстови, огласување /рекламирање/; пазар (побарувачка на пазарот), пазар (ироучување на пазарот), плакатирање /огласување/; помош во управување со индустриски или трговски претпријатија, прсбарувања за дејности, преписи на соопштенија; претплата на весници (услуги за претплата на весници)/ за трето лице/, промоција/продажба на трето лице/, пропагандни дејности, проучување на пазарот/ маркетинг/; распределба /дистрибуција/ на примероци, рекламна документација (уредување на рекламната документација), рекламна хроника, рекламни огласи (ширење на рекламни огласи), ширење рекламен материјал /трактати, проспекти, печатени примероци/

---

(111) **19192** (151) 17/01/2012

(210) ТМ 2010/1446 (220) 22/12/2010

(181) 22/12/2020

(450) 29/02/2012

(732) **Издаваштво КРУГ ДООЕЛ Скопје ул.11 Октомври број 25, 1000 Скопје, МК**

(540)

(591) црвена и црна

(551) индивидуална

(510, 511)

кл. **16** брошури; весници, дневни весници, неделни весници, месечни изданија, годишни изданија, магазини; календари, календари на кои им се кинат листовите, календари /годишни/, каталози; корици за неповрзани сиисанија, листови /хартиени производи/ обвивки / хартиени производи / обвивки, корици /хартиени производи/; обрасци, папки за документи; печатарски букви, печатарски производи, печатен материјал /печатници/, печатници /печатени работи/; плакати/постери/,проспекти, публикации, разгледници, регистри / книги/; рамки за сложување (печатарство), саатници (печатени саатници) /возни редови/, хартија, часописи

кл. **28** змејови од хартија, играчки, игри, наградни игри

кл. **35** демонстрација на производи; економски прогнози, информации за дејноста, истражувања за дејностите; изнајмување рекламен простор, изнајмување рекламен материјал, јавно мислење (испитување на јавното мислење); книги (книговодство) консултации врзани за прашањата на персоналот; лицитација (продажба на лицитација), објавување рекламни текстови, обработка на текстови, огласување /рекламирање/; пазар (побарувачка на пазарот), пазар (ироучување на пазарот), плакатирање /огласување/; помош во управување со индустриски или трговски претпријатија, прсбарувања за дејности, преписи на соопштенија; претплата на весници (услуги за претплата на весници)/ за трето лице/, промоција/продажба на трето лице/, пропагандни дејности, проучување на пазарот/ маркетинг/; распределба /дистрибуција/ на примероци, рекламна документација (уредување на рекламна документација), рекламна хроника, рекламни огласи (ширење на рекламни огласи), ширење рекламен материјал /трактати, проспекти, печатени примероци/

(111) **19084** (151) 18/01/2012
(210) ТМ 2010/1447 (220) 22/12/2010
(181) 22/12/2020
(450) 29/02/2012

(732) **Amgen Inc. (State of Delaware)**
One Amgen Center Drive, Thousand Oaks, CA 91320-1799, US

(740) БИНПРО ДООЕЛ СКОПЈЕ
ул. ''Ленинова'' бр.15а-13, 1000, Скопје

(540)

XGEVA

(551) индивидуална

(510, 511)

кл. **5** фармацевтски препарати

(111) **19195** (151) 17/01/2012
(210) ТМ 2010/1448 (220) 22/12/2010
(181) 22/12/2020
(450) 29/02/2012

(732) **TOYOTA JIDOSHA KABUSHIKI KAISHA (also trading as TOYOTA MOTOR CORPORATION)**
1, Toyota-cho, Toyota-shi, Aichi-ken, JP

(740) ПЕТОШЕВИЌДООДРУШТВОЗАОСТВАРУВАЊЕИ ЗАШТИТА НА ИНТЕЛЕКТУАЛНА СОПСТВЕНОСТ СКОПЈЕ
п.факс:301,ул.29 Ноември 17-2/3М, 1000 Скопје, 1000 Скопје

(540)

(551) индивидуална

(510, 511)

кл. **12** автомобили и нивните структурни делови

(111) **19193** (151) 17/01/2012
(210) ТМ 2010/1459 (220) 23/12/2010
(181) 23/12/2020
(450) 29/02/2012

(732) **ДЕВЕЛОПМЕНТ СОЛУШНС ДООЕЛ СКОПЈЕ**
ул.Архимедова бб лок.107/реон 60, 1000 Скопје, МК

(740) ПАТЕНТЦЕНТАР-КОНСАЛТИНГ А.Д. СКОПЈЕ
бул. „Кузман Јосифовски Питу„ 28 лок.8, 1000, Скопје

(540)

Development Solutions

(591) црна, бела и црвена

(551) индивидуална

(510, 511)

кл. **35** огласување; водење на работење; управување со работи; канцелариски работи

кл. **41** образовни услуги; подготвување на наставата; забава; спортски и културни активности

кл. **42** научни и технолошки услуги и истражувања и планирања кои се однесуваат на истите; услуги за индустриски анализи и истражувања; проектирање и развој на компјутерски хардвер и софтвер

кл. **45** правни услуги; безбедносни услуги за заштита на имот и лица; лични и општествени услуги што ги даваат трети лица за задоволување на потребите на поединци

(111) **19199** (151) 17/01/2012
(210) ТМ 2010/1461 (220) 23/12/2010
(181) 23/12/2020
(450) 29/02/2012

(732) **Друштво за услуги МЕДИА ПРИНТ МАКЕДОНИЈА ДОО Скопје**
ул.Скупи бб, МК

(540)

24 ЧАСА

(591) црвена и бела

(551) индивидуална

(510, 511)

кл. **16** брошури; весници, дневни весници, неделни весници, месечни изданија, годишни изданија, магазини; календари, календари на кои им се кинат листовите, календари /годишни/, каталози; корици за неповрзани списанија, листови /хартиени производи/ обвивки

/ хартиени производи / обвивки, корици /хартиени производи/; обрасци, папки за документи; печатарски букви, печатарски производи, печатен материјал /печатници/, печатници / печатени работи/; плакати/постери/,проспекти, публикации, разгледници, регистри / книги/; рамки за сложување (печатарство), саатници (печатени саатници)/ возни редови/, хартија, часописи

кл. **28** змејови од хартија, играчки, игри, наградни игри

кл. **35** демонстрација на производи; економски прогнози, информации за дејноста, истражувања за дејностите; изнајмување рекламен простор, изнајмување рекламен материјал, јавно мислење (испитување на јавното мислењс); книги (книговодство) консултации врзани за прашањата на персоналот; лицитација (продажба на лицитација), објавување рекламни текстови, обработка на текстови, огласување / рекламирање/; пазар (побарувачка на пазарот), пазар (проучување на пазарот), плакатирање / огласување/; помош во управување со индустриски или трговски претпријатија, прсбарувања за дејности, преписи на соопштенија; претплата на весници (услуги за претплата на весници)/ за трето лице/, промоција/продажба на трето лице/, пропагандни дејности, проучување на пазарот/ маркетинг/; распределба /дистрибуција/ на примероци, рекламна документација (уредување на рекламна документација), рекламна хроника, рекламни огласи (ширење на рекламни огласи), ширење рекламен материјал / трактати, проспекти, печатени примероци/

(111) **19086** (151) 18/01/2012
(210) ТМ 2010/1462 (220) 23/12/2010
(181) 23/12/2020
(450) 29/02/2012

(732) **NOBEL ILAC SANAYii VE TICARET A.S.**
iknkilap Mah.Akcakoca sk.no:10, Umraniye, Istanbul, TR
(740) ВАЛЕНТИН ПЕПЕЉУГОСКИ, АДВОКАТ
ул."Вељко Влаховиќ" 4/ 1-1, 1000, Скопје
(540)

ESRAM

(551) индивидуална
(510, 511)
кл. **5** фармацевтски препарати

(111) **19097** (151) 17/01/2012
(210) ТМ 2010/1463 (220) 23/12/2010
(181) 23/12/2020
(450) 29/02/2012
(732) **Друштво за производство, трговија и услуги РОБИ ДООЕЛ Штип**
ул. „Енгелсова„ бр. 8, Штип, МК
(740) ВАЛЕНТИН ПЕПЕЉУГОСКИ, АДВОКАТ
ул."Вељко Влаховиќ" 4/ 1-1, 1000, Скопје
(540)

(591) сина, жолта, црвена, зелена и бела
(551) индивидуална
(510, 511)
кл. **38** телекомуникации, кабелска телевизија

(111) **19278** (151) 23/01/2012
(210) ТМ 2010/1467 (220) 24/12/2010
(181) 24/12/2020
(450) 29/02/2012
(732) **HMY Group**
50, Route d'Auxerre, 89470 MONTEAU, FR
(740) ЖИВКО МИЈАТОВИЌ АНД ПАРТНЕРС ДООЕЛ СКОПЈЕ
ул. Даме Груев бр. 3/2-11 1000 Скопје
(540)

HMY

(551) индивидуална
(510, 511)
кл. **35** комерцијална администрација лиценцирање стоки и услуги за други; асистирање кај деловно управување; услуги на консултирање врзани за персонално управување; услуги на консултирање (професионална работа); услуги на истражување пазар и студии; унапредување продажба (за други); пронаоѓање персонал; услуги на пронаоѓање за други, особено набавување производи за други како пултови (маси); изложбени штандови; мебел; канцелариски мебел; регали (мебел); колички (мебел): полици за складиштење; монитори (мебел); маси (мебел); горни делови од маси; маси од метал; витрини (мебел); опрема за мебел за продажни простори; мебел од метал за презентација на производи и набавување услуги на транспорт за горе наведени производи; услуги увоз-извоз; малопродажба и малопродажба преку глобални телематички мрежи на мебел и комерцијални опреми; услуги на екстернализирање (деловна асистенција); административна обработка на нарачки; услуги испраќање фактури; рекламирање; услуги на рекламен материјал (брошури, проспекти, печатени листови, примероци)

(111) **19281** (151) 23/01/2012
(210) ТМ 2010/1470 (220) 24/12/2010
(181) 24/12/2020
(450) 29/02/2012
(732) **Гордана Јаниќијевиќ**
ул.Ботун бр.7Б, Скопје, МК

(740) МИРЈАНА МАРКОВСКА, адвокат
ул. „Орце Николов" бр. 75, 1000, Скопје

(540)

ДОМ ДАЛЕКУ ОД ДОМОТ

(551) индивидуална

(510, 511)

кл. **39** транспортни услуги, пакување и складирање стока, организирање патување

кл. **41** образовни услуги, подготвување настава, забава спортски и културни активности

кл. **43** медицински услуги, ветеринарни услуги, хигиенска нега и нега на убавината на луѓето или животните, услуги од областа на земјоделството, градинарството и шумарството

---

(111) **19282** (151) 23/01/2012
(210) ТМ 2010/1471 (220) 27/12/2010
(181) 27/12/2020
(450) 29/02/2012

(732) **Валијант ДООЕЛ Друштво за трговија, производство, услуги, издаваштво и филмска продукција**
бул.Кузман Јосифовски Питу 28А, лок:15, 1000 Скопје, МК

(540)

(591) розева, бела и жолта

(551) индивидуална

(510, 511)

кл. **16** издавање списанија и магазини

кл. **35** услуги при продажба на мало на предмети за лична употреба, агенциски услуги

кл. **41** продукција, дистрибуција, изнајмување и прикажување филмови

кл. **42** услуги на приготвување храна и пијалаци, кафе-бар

кл. **45** агенција за лични контакти

---

(111) **19198** (151) 17/01/2012
(210) ТМ 2010/1472 (220) 27/12/2010
(181) 27/12/2020
(450) 29/02/2012

(732) **Друштво за производство, промет и услуги БРЕС Компани ДООЕЛ, Скопје**
ул.Црногорска бр.15, Скопје, МК

(540)

(591) црвена, жолта, зелена и црна

(554) тродимензионална

(551) индивидуална

(510, 511)

кл. **29** преработка на конзервирано овошје и зеленчук

---

(111) **19202** (151) 17/01/2012
(210) ТМ 2010/1475 (220) 28/12/2010
(181) 28/12/2020
(450) 29/02/2012

(732) **Друштво за трговија , производство и услуги КАЛИМАН КАРИБЕ ДООЕЛ Скопје ПОДРУЖНИЦА ПРЕМИУМ Скопје**
ул. Луј Пастер бр. 5 Скопје, МК

(540)

(591) зелена, бела и златно-жолта

(551) индивидуална

(510, 511)

кл. **35** услуги при продажба на мало на: пури, цигарилоси, тутун за лула, лули, запалки, секачи, пепелници и друга галантерија поврзана со истото

---

(111) **19190** (151) 17/01/2012
(210) ТМ 2010/1476 (220) 30/12/2010
(181) 30/12/2020
(450) 29/02/2012

(732) **БИИ ПИНК-АИЃ ДООЕЛ СКОПЈЕ**
ул.Сава Ковачевиќ бр.7-5, 1000 Скопје, МК

(740) ПАТЕНТЦЕНТАР-КОНСАЛТИНГ А.Д. СКОПЈЕ
бул. „Кузман Јосифовски Питу„ 28 лок.8, 1000, Скопје

(540)

(591) црвена, бела и црна

(551) индивидуална

(510, 511)

кл. **14** благородни метали и нивните легури и производите изработени од нив или преслечени со нив, кои не се опфатени со другите класи, накит бижутерија, скапоцени камења, часовници и хронометриски инструменти

кл. **18** кожа и имитација на кожа и производите од нив кои не се опфатени со другитер класи, кожа од животни, куфери и патни торби, чадори за дожд и за сонце

кл. **25** облека, обувки и капи

кл. **35** услуги при продажба на големо и мало на: накит, бижутерија, часовници, чанти, колани, очила, облека и капи

---

(111) **19280** (151) 23/01/2012

(210) ТМ 2010/1478 (220) 30/12/2010

(181) 30/12/2020

(450) 29/02/2012

(732) **Друштво за деловни услуги и трговија СИТИ ПЛАЗА ДОО Скопје**
ул. Мито Хаџивасилев Јасмин бб Скопје, МК

(740) Александра Трајчовска, адвокат
ул. Бојмија бр.8 мезанин, 1000 Скопје, 1000

(540)

CITY MALL

(551) индивидуална

(510, 511)

кл. **24** текстил и текстилни производи,што не се опфатени со другите класи, покривки за кревети и маси

кл. **25** облека, обувки и капи

кл. **27** килими, рогузини, простирки и бришачи, линолеуми и други подни прекривачи, ѕидни тапети коишто не се од текстил

кл. **36** осигурување, финансиски работи, монетарни работи, работи поврзани за недвижен имот

кл. **37** градежни констуркции, поправки, инсталациски услуги

кл. **39** транспортни услуги, пакување и складирање стока, организирање патувања

кл. **43** услуги за подготвување храна и пијалаци; привремено сместување

---

(111) **19279** (151) 23/01/2012

(210) ТМ 2010/1479 (220) 30/12/2010

(181) 30/12/2020

(450) 29/02/2012

(732) **Друштво за деловни услуги и трговија СИТИ ПЛАЗА ДОО Скопје**
ул. Мито Хаџивасилев Јасмин бб Скопје, МК

(740) Александра Трајчовска, адвокат
ул. Бојмија бр.8 мезанин, 1000 Скопје, 1000

(540)

СИТИ МОЛ

(551) индивидуална

(510, 511)

кл. **24** текстил и текстилни производи, кои не се опфатени со другите класи, покривки за кревети и маси

кл. **25** облека, обувки и капи

кл. **27** килими, рогузини, простирки и бришачи, линолеум и други подни прекривачи, ѕидни тапети коишто не се од текстил

кл. **36** осигурување, финансиски работи, монетарни работи, работи поврзани за недвижен имот

кл. **37** градежни констуркции, поправки, инсталациски услуги

кл. **39** транспортни услуги, пакување и складирање стока, организирање патувања

кл. **43** услуги за подготвување храна и пијалаци; привремено сместување

---

(111) **19200** (151) 17/01/2012

(210) ТМ 2010/1480 (220) 30/12/2010

(181) 30/12/2020

(450) 29/02/2012

(732) **VERTEX MACHINERY WORKS CO., LTD.**
1F., No.296, Sec.1, FongShih Road., Fong Yung City, Taiwan 420, TW

(740) БЕРИН Д.О.О. СКОПЈЕ
ул.”Македонија” бр.27/2/22, 1000 Скопје , 1000, Скопје

(540)

(551) индивидуална

(510, 511)

кл. **7** појасни ленти; плочки за дупчење за електрични дупчалки; сепаратори за прашина; машински делови, вклучително, брусачки камен; држачи за машински алатки; машини и машински алатки за сечење и обликување на материјали; метални стеги за држење на составните делови на плочи на машински алати; машини за пилење метал; машини за обработка на метал, вклучително, машински центри; машини за обработка на метал; алати за обработка на метали; ножеви за глодалки (алатни машини); ножеви за глодање за машини за глодалки; глодалки (за металургија); глодало-дупчалки; Острачи за рударски дупчалки; електричен

алат; сврдли за машини; фрези (за бравари ја); машини за мелење-дупчење; држачи за алат за металопреработувачки машини (машински делови); пумпи за вода за, бањи, тоалети, шолји, базени, единици за филтрирање на вода; машини за одвојување; алати за завртување; машини за полирање; брусни дискови, електричен рачен алат; воздушни рачни алати електрични рачни алати; електромагнетни стегачи, валчести лагери, механички лостови; острач за ножеви и додатоци, машини за гравирање, машини за свиткување цевки, дупчалки

(111) **19137** (151) 23/01/2012
(210) ТМ 2011/1 (220) 04/01/2011
(181) 04/01/2021
(450) 29/02/2012

(732) **JOHNSON CONTROLS HYBRID AND RECYCLING GMBH a corporation organized and existing under the laws of the Federal Republic of Germany Am Leineufer 51 City of Hannover, 30419, DE**

(740) БИНСО Д.О.О. СКОПЈЕ
ул. „Народен фронт" 7/4 П.О. Бокс 768, 1000, Скопје

(540)

(591) сина, жолта и бела

(554) тродимензионална

(551) индивидуална

(510, 511)

кл. **9** акумулатори од сите видови што се користат во возила за превоз на лица и стоки, вклучително и автомобили, камиони, чамци и мотоцикли, како и делови и прибор за наведените акумулатори, вклучително и полначи за акумулатори, уреди за тестирање акумулаторите, кабли, жици, куќишта, сандаци, апарат за следење на акумулаторот, прекинувачи (преклопки), стартери со далечинска контрола, заштитни елементи, прекинувачи (разделници), конвертори, инвертори, конектори, завршници, адаптери, продолжни кабли, прстени, штипки со запци („алигатор")(alligator clips), адаптери за штекери, утикачи за полнење, кабли за побуда/премостување, утикачи, рамки (глави), прибор за монтирање

(111) **19267** (151) 23/01/2012
(210) ТМ 2011/2 (220) 30/12/2011
(181) 30/12/2021
(450) 29/02/2012

(732) **Alfa Wassermann Hungary Kft. Garibaldi u.4, 1054 Budapest, HU**

(740) ЖИВКО МИЈАТОВИЌ АНД ПАРТНЕРС ДООЕЛ СКОПЈЕ
ул. Даме Груев бр. 3/2-11 1000 Скопје

(540)

XIFAXAN

(551) индивидуална

(510, 511)

кл. **5** фармацевтски и ветеринарни препарати; санитарни препарати за медицински цели; диететски супстанции што се користат во медицината, храна за бебиња, фластери, материјали за завои, материјали за пломбирање заби и забарски смоли, средства за дезинфекција, препарати за уништување штетници, фунгициди, хербициди

(111) **19268** (151) 23/01/2012
(210) ТМ 2011/3 (220) 05/01/2011
(181) 05/01/2021
(450) 29/02/2012

(732) **JT International S.A. 1, Rue de la Gabelle, 1211 Geneva 26, CH**

(740) ПЕТОШЕВИЌДООДРУШТВОЗАОСТВАРУВАЊЕИ ЗАШТИТА НА ИНТЕЛЕКТУАЛНА СОПСТВЕНОСТ СКОПЈЕ
п.факс:301,ул.29 Ноември 17-2/3М, 1000 Скопје, 1000 Скопје

(540)

(551) индивидуална

(510, 511)

кл. **34** тутун, преработен или непреработен; тутун за пушење, тутун за луле, тутун за рачно завиткување, тутун за џвакање, снус тутун; цигари, пури, цигарилоси; субстанции за пушењешто се продаваат одделно или измешани со тутун, кои што не се употребуваат за медицински цели или лекување; бурмут; пушачки артикли вклучени во класата 34; хартии за цигари, цевчиња за цигари и кибрити

(111) **19143** (151) 09/12/2011
(210) ТМ 2011/5 (220) 10/01/2011
(181) 10/01/2021
(450) 29/02/2012

(732) **The Procter & Gamble Company One Procter & Gamble Plaza, Cincinnati, Ohio 45202, US**

(740) БИНПРО ДООЕЛ СКОПЈЕ
ул. ''Ленинова'' бр.15а-13, 1000, Скопје

(540)

DERMAPROTECT

(551) индивидуална

(510, 511)

кл. **3** препарати за перење, белење и други супстанции за домашна употреба; препарати за чистење, плирање, триење и нагризување; сапуни што не се за лична употреба; препарати за освежување воздух и текстил

---

(111) **19146** (151) 18/01/2012
(210) ТМ 2011/6 (220) 10/01/2011
(181) 10/01/2021
(450) 29/02/2012

(732) **Philip Morris Brands S.A.R.L., a Swiss corporation Quai Jeanrenaud 3 2000 Neuchatel, CH**

(740) БИНСО Д.О.О. СКОПЈЕ
ул. „Народен фронт" 7/4 П.О. Бокс 768, 1000, Скопје

(540)

(591) светло сива, темно сива, сина, црвена и бела

(551) индивидуална

(510, 511)

кл. **34** тутун, суров или преработен; производи од тутун, вклучително пури, цигари, цигарилоси, тутун за виткање сопствени цигари, тутун за луле, тутун за џвакање, бурмут (snuff) тутун, кретек (kretek); снус (snus), замени за тутун (не за медицинска употреба); артикли за пушачи, вклучително хартија за цигари и туби, филтри за цигари, бинлаци (tins) за тутун, кутии за цигари и пепелници, лулиња, џебни направи за виткање цигари, запалки; кибрити

---

(111) **19147** (151) 18/01/2012
(210) ТМ 2011/7 (220) 10/01/2011
(181) 10/01/2021
(450) 29/02/2012

(732) **Philip Morris Brands S.A.R.L., a Swiss corporation Quai Jeanrenaud 3 2000 Neuchatel, CH**

(740) БИНСО Д.О.О. СКОПЈЕ
ул. „Народен фронт" 7/4 П.О. Бокс 768, 1000, Скопје

(540)

(591) светло сина, тено сина, сива, бела и црвена

(551) индивидуална

(510, 511)

кл. **34** тутун, суров или преработен; производи од тутун, вклучително пури, цигари, цигарилоси, тутун за виткање сопствени цигари, тутун за луле, тутун за џвакање, бурмут (snuff) тутун, кретек (kretek); снус (snus), замени за тутун (не е за медицински употреби); артикли за пушачи, вклучително, хартија за цигари и туби, филтри за цигари, бинлаци (tins) за тутун, кутии за цигари и пепелници, лулиња, џебни направи за виткање цигари, запалки; кибрити

---

(111) **19148** (151) 18/01/2012
(210) ТМ 2011/8 (220) 10/01/2011
(181) 10/01/2021
(450) 29/02/2012

(732) **Philip Morris Brands S.A.R.L., a Swiss corporation Quai Jeanrenaud 3 2000 Neuchatel, CH**

(740) БИНСО Д.О.О. СКОПЈЕ
ул. „Народен фронт" 7/4 П.О. Бокс 768, 1000, Скопје

(540)

(591) светло црвена, темно црвена, сива, бела

(551) индивидуална

(510, 511)

кл. **34** тутун, суров или преработен; производи од тутун, вклучително пури, цигари, цигарилоси, тутун за виткање сопствени цигари, тутун за луле, тутун за џвакање, бурмут (snuff) тутун, кретек (kretek); снус (snus), замени за тутун (не за медицинска употреба); артикли за пушачи, вклучително хартија за цигари и туби, филтри за цигари, бинлаци (tins) за тутун, кутии за цигари и пепелници, лулиња, џебни направи за виткање цигари, запалки; кибрити

(111) **19136** (151) 18/01/2012
(210) ТМ 2011/9 (220) 10/01/2011
(181) 10/01/2021
(450) 29/02/2012

(732) **Друштво за издавачка дејност, трговија и услуги КОЛОР МЕДИА ДООЕЛ ул.Дебарца бр.3, 1000 Скопје, МК**

(740) БЕРИН Д.О.О. СКОПЈЕ ул."Македонија" бр.27/2/22, 1000 Скопје , 1000, Скопје

(540)

ИСПРАТИ РЕЦЕПТ

(591) бела, црвена и црна

(551) индивидуална

(510, 511)

кл. **16** хартија, картон и производите од нив што не се опфатени со другите класи, печатени работи, книговезнички материјал, канцелариски материјал, лепила за канцелариска и куќна употреба, машини за пишување и канцелариски прибор (освен мебел), материјали за пакување што не се опфатени во другите класи, печатарски букви, клишиња, весници, печатени изданија, печатарски производи, публикации, брошури, фотографии, известувања, книги, нацрти

кл. **35** огласување, водење на работење, управување со работи, ширење рекпамен материјал (трактати, проспекти, печатени материјали, примероци), изложби (организирање изложби) во комерцијални и рекламни цели, изнајмување рекламен простор, јавно мислење (испитување на јавното мислење), on-line рекламирање по пат на компјутерска мрежа, објавување рекламни текстови, обработка на текстови, организирање дејности и советување за организирање дејности, организирање изложби во комерцијални и рекпамни цели, on-line рекламирање по пат на компјутерска мрежа, односи со јавност, претплата на весници, промоција

кл. **41** образовни услуги, подготвување настава, забава, спортски и културни активности, информации за образовни и забавни настани, услуги врзани за исполнување на слободното време, објавување книги, приредби (одржување на приредби), разонода, разонода (упатство за разонода), разонода по пат на радио, разонода по пат ма телевизија, конференции (организирање и водење конференции), забавни паркови, изложби (организирање изложби) во културни или воспитни цели, изнајмување видео ленти, натпревари (организирање натпревари) /обука или забава/, фотографски услуги, on-line електронско издавање на книги и периодични списанија, компјутерско персонално издавателство, електронски публикации (не можат да се даунлодираат); пружање on-line публикации; издавање електронски книги и часописи on-line; пружање публикации со глобална компјутерска мрежа или интернет што можат да се пребаруваат; публикации и дистрибуција на печатени медиуми и снимки; услуги на аудио и визуелни забави и едукации

(111) **19154** (151) 18/01/2012
(210) ТМ 2011/10 (220) 10/01/2011
(181) 10/01/2021
(450) 29/02/2012

(732) **Motorola Trademark Holdings, LLC 600 North US Highway 45, Libertyville, IL 60048, US**

(740) ПЕТОШЕВИЌДООДРУШТВОЗАОСТВАРУВАЊЕИ ЗАШТИТА НА ИНТЕЛЕКТУАЛНА СОПСТВЕНОСТ СКОПЈЕ п.факс:301,ул.29 Ноември 17-2/3М, 1000 Скопје, 1000 Скопје

(540)

MOTOROLA DEFY

(551) индивидуална

(510, 511)

кл. **9** мобилни телефони

(111) **19275** (151) 23/01/2012
(210) ТМ 2011/11 (220) 10/01/2011
(181) 10/01/2021
(450) 29/02/2012

(732) **Motorola Trademark Holdings, LLC 600 North US Highway 45, Libertyville, IL 60048, US**

(740) ПЕТОШЕВИЌДООДРУШТВОЗАОСТВАРУВАЊЕИ ЗАШТИТА НА ИНТЕЛЕКТУАЛНА СОПСТВЕНОСТ СКОПЈЕ п.факс:301,ул.29 Ноември 17-2/3М, 1000 Скопје, 1000 Скопје

(540)

ATRIX

(551) индивидуална

(510, 511)

кл. **9** мобилни телефони и мобилни рачни компјутерски уреди

(111) **19149** (151) 18/01/2012
(210) ТМ 2011/12 (220) 11/01/2011
(181) 11/01/2021
(450) 29/02/2012

(732) **Unipharm, Inc., 350 Fifth Ave., Ste. 6701 New York, NY 10118, US**

(740) БЕРИН Д.О.О. СКОПЈЕ ул."Македонија" бр.27/2/22, 1000 Скопје , 1000, Скопје

(540)

VITRUM

(551) индивидуална

(510, 511)

кл. **5** амино киселини за медицинска употреба; булјони за бактериолошки култури; балзами за медицинска употреба; нараквици за медицинска употреба; памук за медицинска употреба; диететски супстанции што се користат во медицината; минерални води за медицинска употреба; растителни влакна за јадење /не се хранливи/; дезодоранси, различни од тие за лична употреба; рибино масло; јодиди за фармацевтска употреба; алкални јодиди за фармацевтска употреба; капсули за лекови; капсули за фармацевтска употреба; бонбони за медицинска употреба; бонбони, медицински; кора за фармацевтска употреба; лековити корени; фластери; лосиони за фармацевтска употреба; масти за медицинска употреба; медицински масла; медицински завои; прашкаста храна за бебиња; брашно за медицинска употреба; диететски напивки за медицинсжа употреба; медицински инфузии; варени сокови /декокти/ за фармацевтска употреба; гипс за медицинска употреба; бактериолошки препарати за медицинска и ветеринарна употреба; биолошки препарати за медицинска употреба; ветеринарни препарати; витамински препарати; препарати за освежување на воздухот; препарати за прочистување на воздухот; офлици против паразити за животни; хербициди, средства за уништување на паразити; фармацевтски препарати за нега на кожа; бањи за медицинска употреба, лековити; медицински препарати за растење на косата; микроелементи (препарати на микроелементи) за човечка и животинска исхрана; фармацевтски препарати; хемиско - фармацевтски препарати; хемиски препарати за медицинска употреба; белтачини (намирници врз основа на белтачини) за медицинска употреба; храна за бебиња; диететски намирници за медицинска употреба; гуми за џвакање за медицинска употреба; хигиенски влошки; хигиенски шамивчиња; ткива третирани со лекарства; сирупи за фармацевтска употреба; цигари /без тутун/ за медицинска употреба; соли за бањи за медицинска употреба; соли за медицинсжа употреба; средства за дезинфекција за хигиенска употреба; потиснувачи на апетит за медицински цели; диететски супстанции што се користат во медицината; средства за плакнење на устата за мединска употреба; детергенти за медицинска употреба; дигестиви за фармацевтска употреба; закрепнувачки лекови; треви за пушење за медицинска употреба; билни чаеви за медицинска употреба; хербални чаеви за медицинска употреба; фармацевтски производи

(111) **19150** (151) 18/01/2012

(210) ТМ 2011/13 (220) 11/01/2011

(181) 11/01/2021

(450) 29/02/2012

(732) **Unipharm, Inc.,**
350 Fifth Ave., Ste. 6701 New York, NY 10118, US

(740) БЕРИН Д.О.О. СКОПЈЕ
ул."Македонија" бр.27/2/22, 1000 Скопје , 1000, Скопје

(540)

ВИТРУМ

(551) индивидуална

(510, 511)

кл. **5** амино киселини за медицинска употреба; булјони за бактериолошки култури; балзами за медицинска употреба; нараквици за медицинска употреба; памук за медицинска употреба; диететски супстанции што се користат во медицината; минерални води за медицинска употреба; растителни влакна за јадење /не се хранливи/; дезодоранси, различни од тие за лична употреба; рибино масло; јодиди за фармацевтска употреба; алкални јодиди за фармацевтска употреба; капсули за лекови; капсули за фармацевтска употреба; бонбони за медицинска употреба; бонбони, медицински; кора за фармацевтска употреба; лековити корени; фластери; лосиони за фармацевтска употреба; масти за медицинска употреба; медицински масла; медицински завои; прашкаста храна за бебиња; брашно за медицинска употреба; диететски напивки за медицинсжа употреба; медицински инфузии; варени сокови /декокти/ за фармацевтска употреба; гипс за медицинска употреба; бактериолошки препарати за медицинска и ветеринарна употреба; биолошки препарати за медицинска употреба; ветеринарни препарати; витамински препарати; препарати за освежување на воздухот; препарати за прочистување на воздухот; офлици против паразити за животни; хербициди, средства за уништување на паразити; фармацевтски препарати за нега на кожа; бањи за медицинска употреба, лековити; медицински препарати за растење на косата; микроелементи (препарати на микроелементи) за човечка и животинска исхрана; фармацевтски препарати; хемиско - фармацевтски препарати; хемиски препарати за медицинска употреба; белтачини (намирници врз основа на белтачини) за медицинска употреба; храна за бебиња; диететски намирници за медицинска употреба; гуми за џвакање за медицинска употреба; хигиенски влошки; хигиенски шамивчиња; ткива третирани со лекарства; сирупи за фармацевтска употреба; цигари /без тутун/ за медицинска употреба; соли за бањи за медицинска употреба; соли за медицинсжа употреба; средства за дезинфекција за хигиенска употреба; потиснувачи на апетит за медицински цели; диететски супстанции што се користат во медицината; средства за плакнење на устата за мединска употреба; детергенти за медицинска употреба; дигестиви за фармацевтска употреба; закрепнувачки лекови; треви за пушење за медицинска употреба; билни чаеви за медицинска употреба; хербални чаеви за медицинска употреба; фармацевтски производи

(111) **19132** (151) 17/01/2012
(210) ТМ 2011/14 (220) 11/01/2011
(181) 11/01/2021
(450) 29/02/2012

(732) **Друштво за комуникациски услуги ВИП ОПЕРАТОР ДООЕЛ Скопје**
ул. Васил Аџиларски б.б., 8 кат, Скопје, МК

(740) БЕРИН Д.О.О. СКОПЈЕ
ул."Македонија" бр.27/2/22, 1000 Скопје , 1000, Скопје

(540)

Vip Roam

(551) индивидуална

(510, 511)

кл. **35** дејности (помош во водењето на дејностите), демонстрација на производи, информации за дејноста, информатички картотеки (водење на информатичките картотеки), изложби (организирање изложби) во комерцијални или рекламни цели, изнајмување рекламен простор, изнајмување уреднички апарати, изнајнување рекламен материјал, изработка на такси, изводи од сметка (изработка на изводи од сметка), јавно мислење (испитување на јавното мислење), објавување рекламни текстови, огласување /рекламирање/, организирање дејности (советување за организирање на дејностите), плакатирање /огласување/, преписи на соопштенија, промоција /продажба за трето лице/, пропагандни дејности, проучување на пазарот /маркетинг/, проверка на сметки, рекламирање по пат на радио, рекламирање по пат на телевизија, рекламни огласи (ширење на рекламни огласи), статистичко информирање, телефонско одговарање (служби за телефонско одговарање/за отсутни претплатници/, ширење рекламен материјал /трактати, проспекти, печатени примероци/

кл. **38** услуги на телекомуникација и информативна технологија, имено, пренос на глас, податоци, слика, аудио, видео и информации по пат на телефон, телевизија и глобална комуникациска мрежа; услуги на лична комуникација; услуги на пејџери; лизинг телекомуникациски опреми, напојувања и системи; услуги на електронска пошта; услуги на телевизиски пренос; обезбедување вести и информации по пат на телефон, телевизија и глобална комуникациска мрежа; обезбедување информацми од именик по пат на телефон, телевизија и глобална комуникациска мрежа; обезбедување мултикориснички интерактивен пристап на глобална комуникациска мрежа; пренос и емитирање на сите видови аудио и видео програми по пат на телефон, телевизија и глобална комуникациска мрежа, главни (стожерни) интернет услуги, имено, брза линија или сериски врски кои ствараат главен премин во рамките на мрежата; видео и аудио телеконференции по пат на интернет, услуги на асинхронен трансфер мод (АТМ), услуги на дигитални мрежи на интегрирани услуги (ИСДН), интернет протокол (ИП) на комуникациски услуги, услуги на виртуелна приватна мрежа (ВПН) и услуги на приватна линија; обезбедување услуги на телекомуникациски мрежни премини и услуги на поврзување со протокол на пренос на рамка заради пренос на податоци; услуги на пренос на пакет од електронски податоци; услуги на комутација на гласот, податоци, видео и мултимедиа; овозможување телекомуникациско поврзување на интернет и на други компјутеризирани комуникации, податоци и безжична мрежа; обезбедување мултикориснички пристап на безжична комуникациска мрежа; обезбедување факс услуги; обезбедување услуги на складирање на електронски податоци за трети лица; телекомуникациски услуги, особено, обезбедување мрежен премин за поврзување независни телекомуникациски и компјутерски мрежи заради поделба на интернет сообраќајот; услуги на говорна пошта; телекомуникациски услуги, особено, обезбедување бесплатни услуги и услуги на насочување на повиците; услуги на центрите за пораки во вид на телефонски говорни пораки; услуги на видео и аудио конференции и конференции на телефонски податоци; безжични телекомуникациски услуги, имено, безжичен пренос на звук и податоци; телекомуникациски услуги, имено обезбедување глас по пат на интернет протокол; обезбедување мрежен пристап со цел на размена на интернет сообраќајот помеѓу преносници на интернет сообраќајот; услуги на електронски пораки

кл. **42** услуги на хостирање на web страници, услуги на дизајнирање на web страници, работа на електронски информациски мрежи; консалтинг услуги и услуги на дизајн во областа на информативни технологии, компјутерско програмирање, телекомуникација, комуникациски мрежи, компјутеризирани комуникации, услуги на менаџмент на центри на податоци и глобални комуникациски мрежи; обезбедување услуги на центри на податоци; хостирање (хостинг), складирање и одржување на web страници, web центри, електронска пошта, електронски групи, лист сервери како и на дигитална содржина и податоци на трети лица; услуги на провајдери на апликативни услуги (АСП), имено, хостирање компјутерски софтверски апликации за трети лица; услуги на автентификација во областа на телекомуникација и мрежа; дизајн во областа на компјутеризирани комуникации и мрежи наподатоци; обезбедување информации во областа на мрежни услуги на компјутеризирани комуникации и услуги на центри на податоци

(111) **19081** (151) 18/01/2012
(210) ТМ 2011/16 (220) 12/01/2011
(181) 12/01/2021
(450) 29/02/2012

(732) **Друштво за производство, трговија и услуги КВАТРО Ана и други ДОО увоз-извоз Куманово ул.11 Октомври б.б., 1300 Куманово, МК**

(740) ИНТЕЛПРОТЕКТ ДООЕЛ, АГЕНЦИЈА ЗА ИНТЕЛЕКТУАЛНА СОПСТВЕНОСТ

ул. Љубица Георгиева бр. б-б, 1000, Скопје

(540)

(591) зелена, црвена, жолта, виолетова, сина, бела

(554) тродимензионална

(551) индивидуална

(510, 511)

кл. **30** чај; леден чај; пијалаци што се на основа на чоколадо; пијалаци што се на основа на какао; пијалаци што се на основа на кафе; ароми за пијалаци со исклучок на етерични масла; пијалаци што се на основа на чај; пијалаци од какао со млеко

кл. **32** газирана вода; млеко од бадеми; аперитиви безалкохолни; пиво; безалкохолни пијалаци; безалкохолни пијалаци со мед; средства за правење пијалаци; сок од јаболка безалкохолоен; коктели безалкохолни; пенливи пијалаци; овошни екстракти, овошни пијалаци, овошни сокови; овошни сирупи безалкохолни; лимонади; минерална вода; сода вода; сок од домати пијалак; сок од зеленчук пијалак

кл. **35** рекламирање, канцелариски работи; трговија на големо и мало

со: чај; леден чај; пијалаци што се на основа на чоколадо; пијалаци што се на основа на какао; пијалаци што се на основа на кафе; ароми за пијалаци, со исклучок на етерични масла; пијалаци што се на основа на чај; пијалаци од какао со млеко; трговија на големо и мало со: газирана вода; млеко од бадеми; аперитиви безалкохолни; пиво; безалкохолни пијалаци; безалкохолни пијалаци со мед; средства за правење пијалаци; сок од јаболка безалкохолоен; коктели безалкохолни; пенливи пијалаци; овошни екстракти, овошни пијалаци, овошни сокови; овошни сирупи безалкохолни; лимонади; минерална вода; сода вода; сок од домати пијалак; сок од зеленчук пијалак

---

(111) **19104** (151) 17/01/2012

(210) ТМ 2011/17 (220) 12/01/2011

(181) 12/01/2021

(450) 29/02/2012

(732) **Genzyme Corporation (a Massachusetts Corporation)**
500 Kendall Street Cambridge, Massachusetts 02142, US

(740) БИНПРО ДООЕЛ СКОПЈЕ
ул. ''Ленинова'' бр.15а-13, 1000, Скопје

(540)

LEMTRADA

(551) индивидуална

(510, 511)

кл. **5** терапевтски антитела за употреба како антилимфоцитни агенси

---

(111) **19103** (151) 17/01/2012

(210) ТМ 2011/18 (220) 12/01/2011

(181) 12/01/2021

(450) 29/02/2012

(732) **Genzyme Corporation (a Massachusetts Corporation)**
500 Kendall Street Cambridge, Massachusetts 02142, US

(740) БИНПРО ДООЕЛ СКОПЈЕ
ул. ''Ленинова'' бр.15а-13, 1000, Скопје

(540)

REMNIQ

(551) индивидуална

(510, 511)

кл. **5** терапевтски антитела за употреба како антилимфоцитни агенси

---

(111) **19083** (151) 18/01/2012

(210) ТМ 2011/19 (220) 12/01/2011

(181) 12/01/2021

(450) 29/02/2012

(732) **Genzyme Corporation (a Massachusetts Corporation)**
500 Kendall Street Cambridge, Massachusetts 02142, US

(740) БИНПРО ДООЕЛ СКОПЈЕ
ул. ''Ленинова'' бр.15а-13, 1000, Скопје

(540)

KYNAMRO

(551) индивидуална

(510, 511)

кл. 5 фармацевтски препарати за третман на кардиоваскуларни пореметувања и намалување на холестерол

---

(111) **19098** (151) 17/01/2012

(210) ТМ 2011/23 (220) 13/01/2011

(181) 13/01/2021

(450) 29/02/2012

(732) **Друштво за производство, трговија и услуги БИОМАРЕЛ ШИТАКЕ увоз-извоз ДООЕЛ Битола**
ул.Довлеџик бр.212, Битола, МК

(740) ЈОАНИДИС ЈОВАН, АДВОКАТ
ул."Орце Николов" 155б, 1000, Скопје

(540)

(591) црна, бела и црвена

(551) индивидуална

(510, 511)

кл. **31** свежи печурки; дехидрирани/мелени печурки, дехидрирана/гранулирана печурка во форма на чај; таблетирана и капсулирана печурка

---

(111) **19128** (151) 17/01/2012
(210) ТМ 2011/26 (220) 14/01/2011
(181) 14/01/2021
(450) 29/02/2012

(732) **Друштво за производство, трговија на големо и мало и услуги СИГМА ЛОГИСТИКС увоз-извоз Скопје**
ул.Јани Лукровски б.б. Скопје, Гази Баба, 1000 Скопје, МК

(740) ИНТЕЛПРОТЕКТ ДООЕЛ, АГЕНЦИЈА ЗА ИНТЕЛЕКТУАЛНА СОПСТВЕНОСТ
ул. Љубица Георгиева бр. б-б, 1000, Скопје

(540)

(591) сина и бела

(551) индивидуална

(510, 511)

кл. **35** рекламирање, канцеларски работи, управување со работата

кл. **39** транспортни услуги, посредување за шпедиција, шпедитерски услуги, транспортирање стоки, испорачување стоки, складирање стоки, пакување стоки, изнајмување магацини, изнајмување контејнери за складирање

---

(111) **19151** (151) 18/01/2012
(210) ТМ 2011/28 (220) 17/01/2011
(181) 17/01/2021
(450) 29/02/2012

(732) **C.I. UNION DE BANANEROS DE URABA S.A. UNIBAN**
Calle 52 no. 47-42, piso 15 Medelin, Antioquia, CO

(740) БИНСО Д.О.О. СКОПЈЕ
ул. „Народен фронт" 7/4 П.О. Бокс 768, 1000, Скопје

(540)

(591) црна, жолта, бела и сина

(551) индивидуална

(510, 511)

кл. **31** земјоделски, градинарски и шумски производи и зрна (бобинки) што не се вклучени во другите класи; живи животни; свежо овошје и зеленчук; семиња, природни билки и цвеќиња; храна за животни, слад; банана и plantains (вид на банана)

---

(111) **19129** (151) 17/01/2012
(210) ТМ 2011/29 (220) 20/01/2011
(181) 20/01/2021
(450) 29/02/2012

(732) **РЕКЛАМНО СТУДИО АНГЕЛКОВСКИ, друштво за производство, трговија и услуги Тони ДООЕЛ, Скопје**
ул.Иво Лола Рибар бр.92/2-1 Скопје, Карпош, 1000 Скопје, МК

(740) ИНТЕЛПРОТЕКТ ДООЕЛ, АГЕНЦИЈА ЗА ИНТЕЛЕКТУАЛНА СОПСТВЕНОСТ
ул. Љубица Георгиева бр. б-б, 1000, Скопје

(540)

(591) црвена, бела, жолта и црна

(551) индивидуална

(510, 511)

кл. **9** апарати и инструменти за сигнализација, апарати и инструменти за вклучување и исклучување, регулирање или контролирање на струјата, патокази светлечки

кл. **35** рекламирање, рекламен материјал, надворешно рекламирање, изнајмување рекламен простор, канцеларски работи

кл. **42** индустриски дизајн, услуги за нацрт на амбалажи, дизајнирање графика

(111) **19099** (151) 17/01/2012
(210) ТМ 2011/30 (220) 20/01/2011
(181) 20/01/2021
(450) 29/02/2012

(732) **C.I. UNION DE BANANEROS DE URABA S.A. UNIBAN**
Calle 52 no. 47-42, piso 15 Medelin, Antioquia, CO

(740) БИНСО Д.О.О. СКОПЈЕ
ул. „Народен фронт" 7/4 П.О. Бокс 768, 1000, Скопје

(540)

(591) црна, бела, жолта и црвена

(551) индивидуална

(510, 511)

кл. **31** земјоделски, градинарски и шумски производи и зрна (бобинки), (не се вклучени во другите класи); живи животни; свежо овошје и зеленчук; семиња, природни билки и цвеќе; храна за животни, слад; банана и plantains (вид на банана)

(111) **19273** (151) 23/01/2012
(210) ТМ 2011/31 (220) 20/01/2011
(181) 20/01/2021
(450) 29/02/2012

(732) **Kaane American International Tobacco Co. Ltd, PO Box No. 61021 Jebel All Free Zone, Dubai, AE**

(740) БЕРИН Д.О.О. СКОПЈЕ
ул."Македонија" бр.27/2/22, 1000 Скопје , 1000, Скопје

(540)

(551) индивидуална

(510, 511)

кл. **34** тутун, производи за пушачите

(111) **19272** (151) 23/01/2012
(210) ТМ 2011/32 (220) 20/01/2011
(181) 20/01/2021
(450) 29/02/2012

(732) **Kaane American International Tobacco Co. Ltd, PO Box No. 61021 Jebel All Free Zone, Dubai, AE**

(740) БЕРИН Д.О.О. СКОПЈЕ
ул."Македонија" бр.27/2/22, 1000 Скопје , 1000, Скопје

(540)

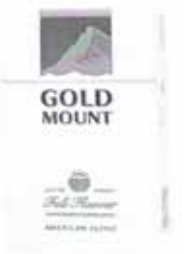

(551) индивидуална

(510, 511)

кл. **34** тутун, производи за пушачите

(111) **19101** (151) 17/01/2012
(210) ТМ 2011/37 (220) 24/01/2011
(181) 24/01/2021
(450) 29/02/2012

(732) **THE QUAKER OATS COMPANY**
555 West Monroe Street, Chicago, Illinois 60661, US

(740) ПЕТОШЕВИЌДООДРУШТВОЗАОСТВАРУВАЊЕИ ЗАШТИТА НА ИНТЕЛЕКТУАЛНА СОПСТВЕНОСТ СКОПЈЕ
п.факс:301,ул.29 Ноември 17-2/3М, 1000 Скопје, 1000 Скопје

(540)

(551) индивидуална

(510, 511)

кл. **29** месо, риба, живина и дивеч, месни екстракти; конзервиран, замрзнат, исушен и варен зеленчук и овошје, желеа, џемови, компоти, јајца, млеко и млечни производи; масла за јадење и масти

кл. **30** кафе, чај, какао, шеќер, ориз, тапиока, саго, замена за кафе, брашно и производи направени од житарици, леб, колач и слатки, пијалоци; мед, меласа; квасец, прашок за печење; сол, сенф; оцет, сосови (мирудии); мирудии; мраз

(111) **19100** (151) 17/01/2012
(210) ТМ 2011/38 (220) 26/01/2011
(181) 26/01/2021
(450) 29/02/2012

(732) **TOYOTA JIDOSHA KABUSHIKI KAISHA (also trading as TOYOTA MOTOR CORPORATION)**
1, Toyota-cho, Toyota-shi, Aichi-ken, JP

(740) ПЕТОШЕВИЌДООДРУШТВОЗАОСТВАРУВАЊЕИ ЗАШТИТА НА ИНТЕЛЕКТУАЛНА СОПСТВЕНОСТ СКОПЈЕ
п.факс:301,ул.29 Ноември 17-2/3М, 1000 Скопје, 1000 Скопје

(540)

TOYOTA TOUCH

(551) индивидуална

(510, 511)

кл. **9** аудио дисплеј за автомобили

---

(111) **19102** (151) 17/01/2012
(210) ТМ 2011/39 (220) 26/01/2011
(181) 26/01/2021
(450) 29/02/2012

(732) **TOYOTA JIDOSHA KABUSHIKI KAISHA (also trading as TOYOTA MOTOR CORPORATION)**
1, Toyota-cho, Toyota-shi, Aichi-ken, JP

(740) ПЕТОШЕВИЌДООДРУШТВОЗАОСТВАРУВАЊЕИ ЗАШТИТА НА ИНТЕЛЕКТУАЛНА СОПСТВЕНОСТ СКОПЈЕ
п.факс:301,ул.29 Ноември 17-2/3М, 1000 Скопје, 1000 Скопје

(540)

TOYOTA TOUCH & GO

(551) индивидуална

(510, 511)

кл. **9** аудио дисплеј со навигациски систем за автомобили

---

(111) **19156** (151) 23/01/2012
(210) ТМ 2011/40 (220) 26/01/2011
(181) 26/01/2021
(450) 29/02/2012

(732) **Друштво за електроника, дизајнирање и производство МИКРОСАМ ДОО увоз-извоз Прилеп АД**
Крушевски пат бб, 7500 Прилеп, МК

(740) БЕРИН Д.О.О. СКОПЈЕ
ул."Македонија" бр.27/2/22, 1000 Скопје , 1000, Скопје

(540)

MIKROSAM

(551) индивидуална

(510, 511)

кл. **9** апарати и инструменти: научни, поморски, геодетски, фотографски, кинематографски, оптички, за вагање, за мерење, сигнализација, контрола (инспекција), спасување и настава; апарати и инструменти за спроведување, вклучување, трансформирање, акумулирање, регулирање или контролирање на елктрицитетот; апарати за снимање, пренос и репродукција на звук или слика, магнетски носачи на податоци, дискови за снимање, автоматски машини и механизми за апаратите што се активираат со монети или жетони, регистар каси, машини за сметање и опрема за обработка на податоци и компјутери, апарати за гаснење пожар

кл. **11** апарати за осветлување, греење, производство на пареа, варење (готвење), ладење, сушење, вентилација, снабдување со вода и за санитарни намени

кл. **42** научни и технолошки услуги и истражувања и планирања што се однесуваат на истите; услуги за индустриски анализи и истражувања; проектирање и развој на компјутерски хардвер и софтвер

кл. **43** услуги за подготвување храна и пијалоци; привремено сместување

---

(111) **19164** (151) 23/01/2012
(210) ТМ 2011/41 (220) 26/01/2011
(181) 26/01/2021
(450) 29/02/2012

(732) **Друштво за трговија, меѓународен транспорт и услуги БАУКОП ДООЕЛ увоз-извоз Скопје**
ул.Качанички пат, Индустриска Зона бб, Визбегово, МК

(540)

(591) жолта, црна и сива

(551) индивидуална

(510, 511)

кл. **35** услуги при продажба на големо со агрегати, градежна опрема, градежни машини, транспортни средства, услуги со градежни машини и транспортни средства

---

(111) **19209** (151) 23/01/2012
(210) ТМ 2011/42 (220) 26/01/2011
(181) 26/01/2021
(450) 29/02/2012

(732) **Друштво за производство трговија и услуги БАУДОМ ДООЕЛ експорт-импорт Скопје**
ул.Качанички пат бб, Инд. Зона Визбегово, Скопје , МК

(540)

(591) портокалова, светло сива и темно сива

(551) индивидуална

(510, 511)

кл. **35** услуги при продажба на големо и мало со керамички плочки, санитарии, мебел и светлечки тела

---

(111) **19121** (151) 23/01/2012

(210) ТМ 2011/43 (220) 26/01/2011

(181) 26/01/2021

(450) 29/02/2012

(732) **Заштитно друштво за производство, трговија и услуги ДООЕЛ ПАНОРАМА Охрид and Заштитно друштво за производство, трговија и услуги ПАНОРАМА ДООЕЛ Охрид ул. 15 Корпус бб, 6000 Охрид, МК and ул. 15 Корпус бб, 6000 Охрид, МК**

(740) АГЕНЦИЈА ЗА ИНТЕЛЕКТУАЛНА СОПСТВЕНОСТ АРТПИЦК ДООЕЛ СКОПЈЕ
ул. Јосиф Јосифовски Свештарот бр.39/28, 1000, Скопје

(540)

(591) зелена, бела, црвена, кафена и портокалова

(551) индивидуална

(510, 511)

кл. **29** јаткасто овошје

кл. **35** огласување; водење на работење; управување со работи; услуги при продажба на големо и мало и увоз-извоз со јаткасто овошје

---

(111) **19124** (151) 23/01/2012

(210) ТМ 2011/44 (220) 26/01/2011

(181) 26/01/2021

(450) 29/02/2012

(732) **Заштитно друштво за производство, трговија и услуги ПАНОРАМА ДООЕЛ Охрид ул. 15 Корпус бб, 6000 Охрид, МК**

(740) АГЕНЦИЈА ЗА ИНТЕЛЕКТУАЛНА СОПСТВЕНОСТ АРТПИЦК ДООЕЛ СКОПЈЕ
ул. Јосиф Јосифовски Свештарот бр.39/28, 1000, Скопје

(540)

(591) зелена, бела, црна, кафена и жолта

(551) индивидуална

(510, 511)

кл. **29** сушено овошје(банана)

кл. **35** огласување; водење на работење; управување со работи; услуги при продажба на големо и мало и увоз-извоз со сушено овошје

---

(111) **19123** (151) 23/01/2012

(210) ТМ 2011/45 (220) 26/01/2011

(181) 26/01/2021

(450) 29/02/2012

(732) **Заштитно друштво за производство, трговија и услуги ПАНОРАМА ДООЕЛ Охрид ул. 15 Корпус бб, 6000 Охрид, МК**

(740) АГЕНЦИЈА ЗА ИНТЕЛЕКТУАЛНА СОПСТВЕНОСТ АРТПИЦК ДООЕЛ СКОПЈЕ
ул. Јосиф Јосифовски Свештарот бр.39/28, 1000, Скопје

(540)

(591) зелена, бела, црна, жолта, кафена и портокалова

(551) индивидуална

(510, 511)

кл. **29** сушено овошје

кл. **35** огласување; водење на работење; управување со работи; услуги при продажба на големо и мало и увоз-извоз со сушено овошје

---

(111) **19115** (151) 23/01/2012

(210) ТМ 2011/46 (220) 26/01/2011

(181) 26/01/2021

(450) 29/02/2012

(732) **Заштитно друштво за производство, трговија и услуги ПАНОРАМА ДООЕЛ Охрид ул. 15 Корпус бб, 6000 Охрид, МК**

(740) АГЕНЦИЈА ЗА ИНТЕЛЕКТУАЛНА СОПСТВЕНОСТ АРТПИЦК ДООЕЛ СКОПЈЕ
ул. Јосиф Јосифовски Свештарот бр.39/28, 1000, Скопје

(540)

(591) зелена, бела, црна, црвена, кафена и портокалова

(551) индивидуална

(510, 511)

кл. **29** сушено овошје, јаткасто овошје

кл. **35** огласување; водење на работење; управување со работи; услуги при продажба на големо и мало и увоз-извоз со сушено и јаткасто овошје

(111) **19122** (151) 23/01/2012
(210) ТМ 2011/47 (220) 26/01/2011
(181) 26/01/2021
(450) 29/02/2012

(732) **Заштитно друштво за производство, трговија и услуги ПАНОРАМА ДООЕЛ Охрид ул. 15 Корпус бб, 6000 Охрид, МК**

(740) АГЕНЦИЈА ЗА ИНТЕЛЕКТУАЛНА СОПСТВЕНОСТ АРТПИЦК ДООЕЛ СКОПЈЕ
ул. Јосиф Јосифовски Свештарот бр.39/28, 1000, Скопје

(540)

(591) зелена, бела, црна, црвена и портокалова

(551) индивидуална

(510, 511)

кл. **29** сушено овошје (јагода)

кл. **35** огласување; водење на работење; управување со работи; услуги при продажба на големо и мало увоз-извоз со сушено овошје

(111) **19120** (151) 23/01/2012
(210) ТМ 2011/48 (220) 26/01/2011
(181) 26/01/2021
(450) 29/02/2012

(732) **Заштитно друштво за производство, трговија и услуги ПАНОРАМА ДООЕЛ Охрид ул. 15 Корпус бб, 6000 Охрид, МК**

(740) АГЕНЦИЈА ЗА ИНТЕЛЕКТУАЛНА СОПСТВЕНОСТ АРТПИЦК ДООЕЛ СКОПЈЕ
ул. Јосиф Јосифовски Свештарот бр.39/28, 1000, Скопје

(540)

(591) зелена, бела, црна, кафена и портокалова

(551) индивидуална

(510, 511)

кл. **29** кандирано овошје

кл. **30** ѓумбир

кл. **35** огласување; водење на работење; управување со работи; услуги при продажба на големо и мало и увоз-извоз со кандирано овошје и ѓумбир

(111) **19291** (151) 27/01/2012
(210) ТМ 2011/50 (220) 27/01/2011
(181) 27/01/2021
(450) 29/02/2012

(732) **Друштво за трговија и услуги ПРОТОМОНТ ДООЕЛ Скопје ул.Сава Ковачевиќ бр.47 А, МК**

(540)

(591) бордо, бела, сива и жолта

(551) индивидуална

(510, 511)

кл. **43** услуги за подготвување храна и пијалоци

(111) **19293** (151) 27/01/2012
(210) ТМ 2011/51 (220) 27/01/2011
(181) 27/01/2021
(450) 29/02/2012

(732) **ПЗУ Поликлиника ХОСПИТАЛИА Прилеп ул.Орде Чопела бр.4, Приплеп, МК**

(540)

(591) зелена, црвена и бела

(551) индивидуална

(510, 511)

кл. **44** медицински услуги

(111) **19173** (151) 23/01/2012
(210) ТМ 2011/53 (220) 27/01/2011
(181) 27/01/2021
(450) 29/02/2012

(732) **АРС ДООЕЛ Скопје ГТЦ, 1 кат север, бр.3, 1000 Скопје, МК**

(740) ГАВРИЛОВСКА АЛЕКСАНДРА, адвокат
бул. Партизански одреди бр.103/26 1000 Скопје

(540)

(591) бела и црвена

(551) индивидуална

(510, 511)

кл. **41** организирање изложби, галерии

кл. **43** услуги на привремено сместување, хотели, мотели, преноќишта

---

(111) **19292** (151) 27/01/2012

(210) ТМ 2011/54 (220) 27/01/2011

(181) 27/01/2021

(450) 29/02/2012

(732) **Societe des Produits Nestle S.A.**

1800 Vevey, CH

(740) БЕРИН Д.О.О. СКОПЈЕ
ул."Македонија" бр.27/2/22, 1000 Скопје , 1000, Скопје

(540)

MOJITO

(551) индивидуална

(510, 511)

кл. **30** сладолед

---

(111) **19219** (151) 23/01/2012

(210) ТМ 2011/55 (220) 28/01/2011

(181) 28/01/2021

(450) 29/02/2012

(732) **Instute of Beauty Rubella AG**
Bahnhofstrasse 11, CH-6300 Zug, CH

(740) ГАВРИЛОВСКА АЛЕКСАНДРА, адвокат
бул. Партизански одреди бр.103/26 1000 Скопје

(540)

A S T E R A

(551) индивидуална

(510, 511)

кл. **3** парфимерија, козметика, есенцијални масла; антиперспиранти, прозводи за бричење; производи за сончање; лосиони за козметички намени; шампони, лосиони за коса, спрееви за коса; креми за коса; сапуни, козметички препарати за во бања; паста за заби

кл. **21** четкички за заби

кл. **35** рекламирање; бизнис менаџмент; пропаганда; онлајн рекламирање на компјутерска мрежа; подготовка на пропаганден материјал; телевизиско рекламирање; моделирање за рекламирање или промоции за продажба; услуги поврзани со бизнис менаџмент или рекламирање и франшиза

---

(111) **19174** (151) 23/01/2012

(210) ТМ 2011/56 (220) 28/01/2011

(181) 28/01/2021

(450) 29/02/2012

(732) **THE GILLETTE COMPANY**

One Gillette Park, Boston, MA 02127, US

(740) БИНПРО ДООЕЛ СКОПЈЕ
ул. ''Ленинова'' бр.15а-13, 1000, Скопје

(540)

MACH3

(551) индивидуална

(510, 511)

кл. **3** сапуни; парфимерија, етерични масла, козметика, лосиони за коса

---

(111) **19166** (151) 23/01/2012

(210) ТМ 2011/57 (220) 28/01/2011

(181) 28/01/2021

(450) 29/02/2012

(732) **T.C. Debica S.A.**
1, 1 Maja St., 39-200 Debica, PL

(740) ПЕТОШЕВИЌДООДРУШТВОЗАОСТВАРУВАЊЕИ ЗАШТИТА НА ИНТЕЛЕКТУАЛНА СОПСТВЕНОСТ СКОПЈЕ
п.факс:301,ул.29 Ноември 17-2/3М, 1000 Скопје, 1000 Скопје

(540)

FRIGO

(551) индивидуална

(510, 511)

кл. **12** гуми

---

(111) **19162** (151) 23/01/2012

(210) ТМ 2011/59 (220) 31/01/2011

(181) 31/01/2021

(450) 29/02/2012

(732) **Адвокатско друштво Чукиќ и Марков**
ул.Ленинова бр.33 а-01, 1000 Скопје, МК

(740) АДВОКАТСКО ДРУШТВО ЦУКИЌ И МАРКОВ
ул. Македонија бр.7, 1000 Скопје

(540)

(591) црвена, црна, жолта и златна

(551) индивидуална

(510, 511)

кл. **41** образовни услуги, подготвување настава, забава, спортски и културни активности

---

(111) **19175** (151) 23/01/2012
(210) ТМ 2011/66 (220) 31/01/2011
(181) 31/01/2021
(450) 29/02/2012

(732) **THE GILLETTE COMPANY**
One Gillette Park, Boston, MA 02127, US

(740) БИНПРО ДООЕЛ СКОПЈЕ
ул. ''Ленинова'' бр.15а-13, 1000, Скопје

(540)

DRY TECH

(551) индивидуална

(510, 511)

кл. **3** анти-перспиранти и дезодоранси за лична употреба

---

(111) **19214** (151) 23/01/2012
(210) ТМ 2011/67 (220) 01/02/2011
(181) 01/02/2021
(450) 29/02/2012

(732) **Туристичка агенција АТЛАНТИК ДООЕЛ Штип ул.Ванчо Прке бр.б.б., 2000 Штип, МК**

(740) ИНТЕЛПРОТЕКТ ДООЕЛ, АГЕНЦИЈА ЗА ИНТЕЛЕКТУАЛНА СОПСТВЕНОСТ
ул. Љубица Георгиева бр. б-б, 1000, Скопје

(540)

(591) сина, портокалова, бела

(551) индивидуална

(510, 511)

кл. **39** транспортни услуги, организирање патувања, организирање крстарења, придружување патници, превезување патници, резервации за превоз, резервации за патувања, разгледувања на културни знаменитости и обиколки (туризам)

кл. **43** услуги за обезбедување храна и пијалаци, привремено сместување, бироа за сместување (хотели, агенции), изнајмување за времено сместување, резервирање за сместување, услуги во барови, бифеа, кафетерии (експрес ресторани), услуги на кампови за летување, служење храна и пијалаци, резервирање хотели, хотели, пансиони, мотели, ресторани, ресторани со самопослужување, летувалишта

---

(111) **19212** (151) 23/01/2012
(210) ТМ 2011/68 (220) 28/01/2011
(181) 28/01/2021
(450) 29/02/2012

(732) **Bongrain SA (a French societe anonyme)**
42 Rue Rieussec, 78 220 Viroflay, FR

(740) ВАЛЕНТИН ПЕПЕЉУГОСКИ, АДВОКАТ
ул."Вељко Влаховиќ" 4/ 1-1, 1000, Скопје

(540)

(591) црвена, бела, зелена, жолта и кафена

(551) индивидуална

(510, 511)

кл. **29** млеко и млечни производи, сирење, кашкавал, масла за јадење

---

(111) **19210** (151) 23/01/2012
(210) ТМ 2011/69 (220) 28/01/2011
(181) 28/01/2021
(450) 29/02/2012

(732) **Bongrain SA (a French societe anonyme)**
42 Rue Rieussec, 78 220 Viroflay, FR

(740) ВАЛЕНТИН ПЕПЕЉУГОСКИ, АДВОКАТ
ул."Вељко Влаховиќ" 4/ 1-1, 1000, Скопје

(540)

MONASKI

(551) индивидуална

(510, 511)

кл. **29** млеко и млечни производи, сирење, кашкавал, масла за јадење

(111) **19217** (151) 23/01/2012
(210) ТМ 2011/70 (220) 28/01/2011
(181) 28/01/2021
(450) 29/02/2012

(732) **Bongrain SA (a French societe anonyme)**
42 Rue Rieussec, 78 220 Viroflay, FR

(740) ВАЛЕНТИН ПЕПЕЉУГОСКИ, АДВОКАТ
ул."Вељко Влаховиќ" 4/ 1-1, 1000, Скопје

(540)

(591) црвена, бела, портокалова и кафена

(551) индивидуална

(510, 511)

кл. **29** сирење, кашкавал

(111) **19159** (151) 23/01/2012
(210) ТМ 2011/74 (220) 02/02/2011
(181) 02/02/2021
(450) 29/02/2012

(732) **LUBOCONS CHEMICALS s.r.o.**
Dlha 1, 900 31 Stupava,, SK

(740) ГАВРИЛОВСКА АЛЕКСАНДРА, адвокат
бул. Партизански одреди бр.103/26 1000 Скопје

(540)

L U B E X

(551) индивидуална

(510, 511)

кл. **4** хидраулични масла, масла за подмачкување, моторни масла, масла за обликување, масти за обликување, масла за ослободување на обликувачка работа (градење) масла за опрема, индустриски масла, индустриски масти, подмачкувачи, масла за сечење, течности за сечење, растворливи масла за сечење, преносни масла, лесни масла

(111) **19287** (151) 27/01/2012
(210) ТМ 2011/76 (220) 02/02/2011
(181) 02/02/2021
(450) 29/02/2012

(732) **Друштво за производство трговија и услуги ИР-ФА РОЛО ДЕР Ирфан и др. ДОО експорт-импорт**
с.Пороj, Тетово, МК

(540)

(591) бела, црвена и сина

(551) индивидуална

(510, 511)

кл. **6** обични метали и нивните легури, метални градежни материјали, метални преносни конструкции, метални материјали за железнички шини, кабли и жици од обичен метал што не се електрични; железарија, мали метални предмети; метални цевки; каси; производи од обичен метал (не се вклучени во другите класи); руди

кл. **17** каучук, гутаперка, гума, азбест, лискун и производите од нив што не се опфатени во другите класи; пресувани пластични материјали што се користат во производството; материјали за обвивање, за затнување и за изолација; свитливи неметални цевки

кл. **19** неметални градежни материјали; цврсти неметални цевки за градба; асфалт, катран и битумен; неметални преносни конструкции; споменици (не се од метал)

(111) **19211** (151) 23/01/2012
(210) ТМ 2011/77 (220) 03/02/2011
(181) 03/02/2021
(450) 29/02/2012

(732) **GENERAL MOTORS LLC, a limited liability company organized and existing under the laws of the State of Delaware**
300 Renaissance Center, City of Detroit, State of Michigan 48265-3000, US

(740) БИНСО Д.О.О. СКОПЈЕ
ул. „Народен фронт" 7/4 П.О. Бокс 768, 1000, Скопје

(540)

MAKE IT HAPPEN

(551) индивидуална

(510, 511)

кл. **12** моторни возила и делови за истите, во меѓународната класа 12

(111) **19158** (151) 23/01/2012
(210) ТМ 2011/79 (220) 03/02/2011
(181) 03/02/2021
(450) 29/02/2012

(732) **Друштво за производство, трговија и услуги КОМПАНИЈА БАКО ДООЕЛ Визбегово Скопје**
ул.Качанички пат бб, Индустриска зона Визбегово, 1000 Скопје, МК

(740) БЕРИН Д.О.О. СКОПЈЕ
ул."Македонија" бр.27/2/22, 1000 Скопје, 1000, Скопје

(540)

(591) бела, сина, жолта, сива и црна

(551) индивидуална

(510, 511)

кл. **29** сушено и подготвувано овошје и зеленчук

кл. **31** свежо овошје и зеленчук, јаткасти плодови, зрнести производи што не се опфатени со другите класи, семиња

кл. **35** огласување, водење со работење, трговски дејности, увоз-извоз

(111) **19169** (151) 23/01/2012
(210) ТМ 2011/80 (220) 03/02/2011
(181) 03/02/2021
(450) 29/02/2012

(300) 61915/2010 03/11/2010 CH

(732) **Societe des Produits Nestle S.A.**
1800 Vevey, CH

(740) БЕРИН Д.О.О. СКОПЈЕ
ул."Македонија" бр.27/2/22, 1000 Скопје , 1000, Скопје

(540)

BUONGIORNO

(551) индивидуална

(510, 511)

кл. **11** апарати за греење и готвење; апарати за греење на млеко и правење пена од млеко; апарати за приготвување пијалаци вклучително кафе, чај, чоколадо или пијалаци врз база на какао, капучино; апарати за кафе, ѓезвиња за кафе и електрични апарати за филтер кафе; делови и монтирање на сите горенаведени производи. Електрични машини за подготвување пијалаци и елементи за повторно полнење, фишеци (касети) и дополнителни делови за такви машини; филтри за кафе, електрични

кл. **30** кафе, екстракти од кафе, подготовки и пијалаци врз база на кафе; ајс кафе; замени за кафе, екстракти од замени за кафе, подготовки и пијалаци врз база на замени за кафе; цикорија; чај, екстракти од чај, подготовки и пијалаци врз база на чај; ладен чај; подготовки врз база на слад; какао и подготовки и пијалаци врз база на какао; чоколада, производи од чоколада, подготовки и пијалаци врз база на чоколада; слатки, колачи, бонбони; шеќерни слатки; шеќер; гуми за џвакање; природни засладувачи; пекарски производи, леб, квасец, тестенини; бисквити, торти, колачи, вафли, карамели, пудинзи; сладолед, мраз за ладење, шербети (освежителни пијала ци), замрзнати слатки, замрзнати торти, мраз /прехранбен/, замрзнати десерти, замрзнати јогурти; поврзувачки агенти за правење сладолед и/или мраз за ладење и/или шербети (освежителни пијалаци) и/или замрзнати слатки и/или замрзнати торти и/или мраз /прехранбен/, и/или замрзнати десерти и/или замрзнати јогурти; жита за појадок, мусли, корнфлекс, табли од жита (cereal bars), жита готови за јадење; подготовки од житарици

кл. **32** негазирана вода, газирана вода или вода со додаток на јаглерод, преработена вода, изворска вода, минерална вода, ароматизирана вода; пијалаци со вкус и врз база на овошје, овошни и зеленчукови сокови, нектари, лимонади, сода и други безалкохолни пијалаци; сирупи, екстракти и есенции и други подготовки за правење безалкохолни пијалаци (освен есенцијални масла); млечни ферментирани пијалоци; пијалаци врз база на соја; пијалоци врз база на слад; пијалоци врз база на кафе; изотонични пијалаци

(111) **19248** (151) 05/01/2012
(210) ТМ 2011/81 (220) 04/02/2011
(181) 04/02/2021
(450) 29/02/2012

(732) **SANOFI-AVENTIS DEUTSCHLAND GMBH**
Bruningstrasse 50, 65926 Frankfurt am Main, DE

(740) БИНСО Д.О.О. СКОПЈЕ
ул. „Народен фронт" 7/4 П.О. Бокс 768, 1000, Скопје

(540)

TRITAZIDE

(551) индивидуална

(510, 511)

кл. **5** фармацевтски препарати

(111) **19255** (151) 12/01/2012
(210) ТМ 2011/82 (220) 04/02/2011
(181) 04/02/2021
(450) 29/02/2012

(732) **MN PHARMACEUTICALS**
Pak Is Merkezi, Prof. Dr. Bulent Tarcan Sok. No: 5/1 34349 Gayrettepe-Istanbul, TR

(740) ВАЛЕНТИН ПЕПЕЉУГОСКИ, АДВОКАТ
ул."Вељко Влаховиќ" 4/ 1-1, 1000, Скопје

(540)

DOXEL

(551) индивидуална

(510, 511)

кл. **5** фармацевтски препарати

(111) **19243** (151) 05/01/2012
(210) ТМ 2011/83 (220) 07/02/2011
(181) 07/02/2021
(450) 29/02/2012

(300) 830802215 30/11/2010 BR

(732) **Companhia Nitro Quimica Brasileira**
Av. Dr. Jose Artur Nova, 951, Sao Miguel Paulista, Sao Paulo, SP, BR

(740) БЕРИН Д.О.О. СКОПЈЕ
ул."Македонија" бр.27/2/22, 1000 Скопје , 1000, Скопје

(540)

ecocell

(551) индивидуална

(510, 511)

кл. **13** нитроцелулоза

---

(111) **19286** (151) 06/02/2012
(210) ТМ 2011/87 (220) 08/02/2011
(181) 08/02/2021
(450) 29/02/2012

(732) **ДПТУ АНАТОМИК ХЕЛП ДООЕЛ увоз-извоз Скопје**
ул. 15 бр. 22 Јурумлери, Гази Баба, 1000 Скопје, МК

(540)

ANATOMICHELP

(591) темно сина, светло сина и бела

(551) индивидуална

(510, 511)

кл. **10** ортопедски производи, вештачки екстремитети

кл. **35** услуги при продажба на мало и големо со ортопедски производи и вештачки екстремитети

---

(111) **19245** (151) 05/01/2012
(210) ТМ 2011/94 (220) 10/02/2011
(181) 10/02/2021
(450) 29/02/2012

(300) 830802207 30/11/2010 BR

(732) **Companhia Nitro Quimica Brasileira**
Av. Dr. Jose Artur Nova, 951, Sao Miguel Paulista, Sao Paulo, SP, BR

(740) БЕРИН Д.О.О. СКОПЈЕ
ул."Македонија" бр.27/2/22, 1000 Скопје , 1000, Скопје

(540)

greencell

(551) индивидуална

(510, 511)

кл. **13** нитроцелулоза

---

(111) **19250** (151) 06/01/2012
(210) ТМ 2011/95 (220) 10/02/2011
(181) 10/02/2021
(450) 29/02/2012

(732) **Наталија Крстевска Ангеловска**
ул. Антон Панов бр. 6/63, 1000 Скопје, МК

(740) БЕРИН Д.О.О. СКОПЈЕ
ул."Македонија" бр.27/2/22, 1000 Скопје , 1000, Скопје

(540)

MEDOBIL

(551) индивидуална

(510, 511)

кл. **3** козметички производи, креми за козметичка употреба, етерични екстракти, лосиони за козметичка употреба, лосиони за коса, тоалетни производи

кл. **5** фармацевтски препарати, санитарни препарати за медицински цели; диететски супстанции што се користат во медицината, диететски препарати за слабеење, диететски напивки за медицинска употреба, витамински препарати, кожа (фармацевтски производи за нега на кожата), балзами за медицинска употреба, лековити чаеви, лосиони за фармацевтска употреба, масти за медицинска употреба, медицински чаеви, тоник против реума, слабеење (чај за слабеење) за медицинска употреба, тинктури за медицинска употреба, хемороиди (средства против хемороиди)

кл. **35** огласување, водење на работење, управување со работи, дејности (професионални косултации), промоција, пропагандни дејности, проучување на пазарот /маркетинг/, трговски дејности, ширење рекламен материјал

---

(111) **19061** (151) 20/01/2012
(210) ТМ 2011/105 (220) 14/02/2011
(181) 14/02/2021
(450) 29/02/2012

(732) **Друштво за трговија и услуги ФИНЗИ ДООЕЛ Скопје**
ул. Иво Лола Рибар бр. 59 - Центар, Скопје, МК

(740) МАКЕДОНСКА АВТОРСКА АГЕНЦИЈА ДОО
бул."Кочо Рацин" 14, 1000, Скопје

(540)

FINZI
DEVELOP FOR OTHERS - OTHERS TO DEVELOP

(591) сина и сива

(551) индивидуална

(510, 511)

кл. **42** проектирање и разој на компјутерски хардвер и софтвер

кл. **45** лични и општествени услуги што ги даваат трети лица за задоволување на потребите на поединци

(111) **19060** (151) 20/01/2012
(210) ТМ 2011/108 (220) 14/02/2011
(181) 14/02/2021
(450) 29/02/2012

(732) **Агенција за туризам и услуги ПЕЛИКАН Љубин Котевски ДОО**
ул. Ленинова бр. 33, Ресен, МК

(740) АГЕНЦИЈА ЗА ИНТЕЛЕКТУАЛНА СОПСТВЕНОСТ АРТПИЦК ДООЕЛ СКОПЈЕ
ул. Јосиф Јосифовски Свештарот бр.39/28, 1000, Скопје

(540)

(591) зелена и црна

(551) индивидуална

(510, 511)

кл. **35** огласување, водење на работење, управување со работи

кл. **39** патување (организирање на патувања), резервирање места за патувања, автобуски превоз, превоз со автомобили, изнајмување возила, превезување патници, резервации, разгледување културни знаменитости и обиколки (туризам)

(111) **19233** (151) 20/01/2012
(210) ТМ 2011/110 (220) 15/02/2011
(181) 15/02/2021
(450) 29/02/2012

(732) **Друштво за трговија и услуги ТОБАКО АД Скопје**
Бул. 3-та Македонска бригада б.б. Скопје, МК

(740) ЈОАНИДИС ЈОВАН, АДВОКАТ
ул."Орце Николов" 155б, 1000, Скопје

(540)

(551) индивидуална

(510, 511)

кл. **9** апарати и инструменти; опрема за обработка на податоци и компјутери; ПОС терминали и вендинг машини

кл. **35** посредување при наплата на сметки; обезбедување и извршување активности во областа на малопродажбата, големопродажбата, застапништвото и дистрибуцијата на припејд и постпејд производи и услуги, телекомуникациски производи, тобако, лотариски услуги

кл. **36** осигурување, финансиски работи, монетарни работи, работи поврзни за недвижен имот

кл. **38** телекомуникации

кл. **42** изработка на програми за компјутери; процесирање податоци и електронско надополнување на сметка (е-ваучер)

(111) **19230** (151) 20/01/2012
(210) ТМ 2011/111 (220) 15/02/2011
(181) 15/02/2021
(450) 29/02/2012

(732) **Друштво за трговија и услуги ТОБАКО АД Скопје**
Бул. 3-та Македонска бригада б.б. Скопје, МК

(740) ЈОАНИДИС ЈОВАН, АДВОКАТ
ул."Орце Николов" 155б, 1000, Скопје

(540)

(591) зелена, бела и сива

(551) индивидуална

(510, 511)

кл. **9** апарати и инструменти; опрема за обработка на податоци и компјутери; ПОС терминали и вендинг машини

кл. **35** посредување при наплата на сметки; обезбедување и извршување активности во областа на малопродажбата, големопродажбата, застапништвото и дистрибуцијата на припејд и постпејд производи и услуги, телекомуникациски производи, тобако, лотариски услуги

кл. **36** осигурување, финансиски работи, монетарни работи, работи поврзни за недвижен имот

кл. **38** телекомуникации

кл. **42** изработка на програми за компјутери; процесирање податоци и електронско надополнување на сметка (е-ваучер)

(111) **19228** (151) 20/01/2012
(210) ТМ 2011/112 (220) 15/02/2011
(181) 15/02/2021
(450) 29/02/2012

(732) **Друштво за трговија и услуги ТОБАКО АД Скопје**
Бул. 3-та Македонска бригада б.б. Скопје, МК

(740) ЈОАНИДИС ЈОВАН, АДВОКАТ
ул."Орце Николов" 155б, 1000, Скопје

(540)

(591) зелена, бела и сива

(551) индивидуална

(510, 511)

кл. **9** апарати и инструменти; опрема за обработка на податоци и компјутери; ПОС терминали и вендинг машини

кл. **35** посредување при наплата на сметки; обезбедување и извршување активности во областа на малопродажбата, големопродажбата, застапништвото и дистрибуцијата на припејд и постпејд производи и услуги, телекомуникациски производи, тобако, лотариски услуги

кл. **36** осигурување, финансиски работи, монетарни работи, работи поврзни за недвижен имот

кл. **38** телекомуникации

кл. **42** изработка на програми за компјутери; процесирање податоци и електронско надополнување на сметка (е-ваучер)

---

(111) **19229** (151) 20/01/2012

(210) ТМ 2011/113 (220) 15/02/2011

(181) 15/02/2021

(450) 29/02/2012

(732) **Друштво за трговија и услуги ТОБАКО АД Скопје**
Бул. 3-та Македонска бригада б.б. Скопје, МК

(740) ЈОАНИДИС ЈОВАН, АДВОКАТ
ул."Орце Николов" 155б, 1000, Скопје

(540)

(551) индивидуална

(510, 511)

кл. **9** апарати и инструменти; опрема за обработка на податоци и компјутери; ПОС терминали и вендинг машини

кл. **35** посредување при наплата на сметки; обезбедување и извршување активности во областа на малопродажбата, големопродажбата, застапништвото и дистрибуцијата на припејд и постпејд производи и услуги, телекомуникациски производи, тобако, лотариски услуги

кл. **36** осигурување, финансиски работи, монетарни работи, работи поврзни за недвижен имот

кл. **38** телкомуникации

кл. **42** изработка на програми за компјутери; процесирање податоци и електронско надополнување на сметки (е-ваучер)

---

(111) **19231** (151) 20/01/2012

(210) ТМ 2011/114 (220) 15/02/2011

(181) 15/02/2021

(450) 29/02/2012

(732) **Друштво за трговија и услуги ТОБАКО АД Скопје**
Бул. 3-та Македонска бригада б.б. Скопје, МК

(740) ЈОАНИДИС ЈОВАН, АДВОКАТ
ул."Орце Николов" 155б, 1000, Скопје

(540)

(551) индивидуална

(510, 511)

кл. **9** апарати и инструменти; опрема за обработка на податоци и компјутери; ПОС терминали и вендинг машини

кл. **35** посредување при наплата на сметки; обезбедување и извршување активности во областа на малопродажбата, големопродажбата, застапништвото и дистрибуцијата на припејд и постпејд производи и услуги, телекомуникациски производи, тобако, лотариски услуги

кл. **36** осигурување, финансиски работи, монетарни работи, работи поврзни за недвижен имот

кл. **38** телекомуникации

кл. **42** изработка на програми за компјутери; процесирање податоци и електронско надополнување на сметка (е-ваучер)

---

(111) **19232** (151) 20/01/2012

(210) ТМ 2011/115 (220) 15/02/2011

(181) 15/02/2021

(450) 29/02/2012

(732) **Друштво за трговија и услуги ТОБАКО АД Скопје**
Бул. 3-та Македонска бригада б.б. Скопје, МК

(740) ЈОАНИДИС ЈОВАН, АДВОКАТ
ул."Орце Николов" 155б, 1000, Скопје

(540)

(591) зелена и бела

(551) индивидуална

(510, 511)

кл. **9** апарати и инструменти; опрема за обработка на податоци и компјутери; ПОС терминали и

вендинг машини

кл. **35** посредување при наплата на сметки; обезбедување и извршување активности во областа на малопродажбата, големопродажбата, застапништвото и дистрибуцијата на припејд и постпејд производи и услуги, телекомуникациски производи, тобако, лотариски услуги

кл. **36** осигурување, финансиски работи, монетарни работи, работи поврзни за недвижен имот

кл. **38** телекомуникации

кл. **42** изработка на програми за компјутери; процесирање податоци и електронско надополнување на сметка (е-ваучер)

---

(111) **19242** (151) 05/01/2012
(210) ТМ 2011/120 (220) 16/02/2011
(181) 16/02/2021
(450) 29/02/2012

(732) **BOSNALIJEK, farmaceutska i hemijska industrija, d.d.**
Jukiceva 55, 71000 Sarajevo, BA

(740) БИНСО Д.О.О. СКОПЈЕ
ул. „Народен фронт" 7/4 П.О. Бокс 768, 1000, Скопје

(540)

LIDOPROCT BOSNALIJEK

(551) индивидуална

(510, 511)

кл. **5** фармацевтски и ветеринарни препарати; санитарни препарати за медицински цели; диететски супстанции што се користат во медицината, храна за бебиња, фластери, материјали за завои, материјали за пломбирање заби и забарски смоли, средства за дезинфекција, препарати за уништување штетници, фунгициди, хербициди

---

(111) **19152** (151) 18/01/2012
(210) ТМ 2011/121 (220) 16/02/2011
(181) 16/02/2021
(450) 29/02/2012

(732) **Philip Morris Brands S.A.R.L., a Swiss corporation Quai Jeanrenaud 3 2000 Neuchatel, CH**

(740) БИНСО Д.О.О. СКОПЈЕ
ул. „Народен фронт" 7/4 П.О. Бокс 768, 1000, Скопје

(540)

(591) црвена, бела, сива

(551) индивидуална

(510, 511)

кл. **34** тутун, суров или преработен; производи од тутун, вклучително пури, цигари, цигарилоси, тутун за виткање сопствени цигари, тутун за луле, тутун за џвакање, бурмут (snuff) тутун, кретек (kretek); снус (snus), замени за тутун (не за медицинска употреба); артикли за пушачи, вклучително хартија за цигари и туби, филтри за цигари, бинлаци (tins) за тутун, кутии за цигари и пепелници, лулиња, џебни направи за виткање цигари, запалки; кибрити

---

(111) **19133** (151) 17/01/2012
(210) ТМ 2011/122 (220) 16/02/2011
(181) 16/02/2021
(450) 29/02/2012

(732) **Philip Morris Brands S.A.R.L., a Swiss corporation Quai Jeanrenaud 3 2000 Neuchatel, CH**

(740) БИНСО Д.О.О. СКОПЈЕ
ул. „Народен фронт" 7/4 П.О. Бокс 768, 1000, Скопје

(540)

(591) сина, бела, црвена и сива

(551) индивидуална

(510, 511)

кл. **34** тутун, суров или преработен; производи од тутун, вклучително пури, цигари, цигарилоси, тутун за виткање сопствени цигари, тутун за луле, тутун за џвакање, бурмут (snuff) тутун, кретек (kretek); снус (snus), замени за тутун (не за медицинска употреби); артикли за пушачи, вклучително хартија за цигари и туби, филтри за цигари, бинлаци (tins) за тутун, кутии за цигари и пепелници, лулиња, џебни направи за виткање цигари, запалки; кибрити

---

(111) **19270** (151) 23/01/2012
(210) ТМ 2011/123 (220) 16/02/2011
(181) 16/02/2021
(450) 29/02/2012

(732) **SAPONIA Kemiska, prehrambena i farmaceutska industrija, p.o., Osijek**
M. Gupca 2, Osijek, HR

(740) НОШПАЛ БОРИС, адвокат
ул. „Љубљанска'' бб, 1000 Скопје, 1000, Скопје

(540)

(591) сина и бела

(551) индивидуална

(510, 511)

кл. **3** средства за белење и други супстанции за перење, препарати за чистење, полирање, триење и нагризување, сапуни, парфимерија, етерични масла, козметички производи, лосиони за коса, препарати за нега на забите

---

(111) **19157** (151) 23/01/2012

(210) ТМ 2011/125 (220) 16/02/2011

(181) 16/02/2021

(450) 29/02/2012

(732) **Друштво за комуникациски услуги ВИП ОПЕРАТОР ДООЕЛ Скопје**
ул. Васил Аџиларски б.б., 8 кат, Скопје, МК

(740) БЕРИН Д.О.О. СКОПЈЕ
ул."Македонија" бр.27/2/22, 1000 Скопје , 1000, Скопје

(540)

Vip Автолокатор

(551) индивидуална

(510, 511)

кл. **35** дејности (помош во водењето на дејностите), демонстрација на производи, информации за дејноста, информатички картотеки (водење на информатичките картотеки), изложби (организирање изложби) во комерцијални или рекламни цели, изнајмување рекламен простор, изнајмување уреднички апарати, изнајнување рекламен материјал, изработка на такси, изводи од сметка (изработка на изводи од сметка), јавно мислење (испитување на јавното мислење), објавување рекламни текстови, огласување /рекламирање/, организирање дејности (советување за организирање на дејностите), плакатирање /огласување/, преписи на соопштенија, промоција /продажба за трето лице/, пропагандни дејности, проучување на пазарот /маркетинг/, проверка на сметки, рекламирање по пат на радио, рекламирање по пат на телевизија, рекламни огласи (ширење на рекламни огласи), статистичко информирање, телефонско одговарање (служби за телефонско одговарање/за отсутни претплатници/, ширење рекламен материјал /трактати, проспекти, печатени

кл. **38** услуги на телекомуникација и информативна технологија, имено, пренос на глас, податоци, слика, аудио, видео и информации по пат на телефон, телевизија и глобална комуникациска мрежа; услуги на лична комуникација; услуги на пејџери; лизинг телекомуникациски опреми, напојувања и системи; услуги на електронска пошта; услуги на телевизиски пренос; обезбедување вести и информации по пат на телефон, телевизија и глобална комуникациска мрежа; обезбедување информацми од именик по пат на телефон, телевизија и глобална комуникациска мрежа; обезбедување мултикориснички интерактивен пристап на глобална комуникациска мрежа; пренос и емитирање на сите видови аудио и видео програми по пат на телефон, телевизија и глобална комуникациска мрежа, главни (стожерни) интернет услуги, имено, брза линија или сериски врски кои ствараат главен премин во рамките на мрежата; видео и аудио телеконференции по пат на интернет, услуги на асинхронен трансфер мод (АТМ), услуги на дигитални мрежи на интегрирани услуги (ИСДН), интернет протокол (ИП) на комуникациски услуги, услуги на виртуелна приватна мрежа (ВПН) и услуги на приватна линија; обезбедување услуги на телекомуникациски мрежни премини и услуги на поврзување со протокол на пренос на рамка заради пренос на податоци; услуги на пренос на пакет од електронски податоци; услуги на комутација на гласот, податоци, видео и мултимедиа; овозможување телекомуникациско поврзување на интернет и на други компјутеризирани комуникации, податоци и безжична мрежа; обезбедување мултикориснички пристап на безжична комуникациска мрежа; обезбедување факс услуги; обезбедување услуги на складирање на електронски податоци за трети лица; телекомуникациски услуги, особено, обезбедување мрежен премин за поврзување независни телекомуникациски и компјутерски мрежи заради поделба на интернет сообраќајот; услуги на говорна пошта; телекомуникациски услуги, особено, обезбедување бесплатни услуги и услуги на насочување на повиците; услуги на центрите за пораки во вид на телефонски говорни пораки; услуги на видео и аудио конференции и конференции на телефонски податоци; безжични телекомуникациски услуги, имено, безжичен пренос на звук и податоци; телекомуникациски услуги, имено обезбедување глас по пат на интернет протокол; обезбедување мрежен пристап со цел на размена на интернет сообраќајот помеѓу преносници на интернет сообраќајот; услуги на електронски пораки

кл. **42** услуги на хостирање на web страници, услуги на дизајнирање на web страници, работа на електронски информациски мрежи; консалтинг услуги и услуги на дизајн во областа на информативни технологии, компјутерско програмирање, телекомуникација, комуникациски мрежи, компјутеризирани комуникации, услуги на менаџмент на центри на податоци и глобални комуникациски мрежи; обезбедување услуги на центри на податоци; хостирање (хостинг), складирање и одржување на web страници, web центри, електронска пошта, електронски групи, лист сервери како и на дигитална содржина и податоци на трети лица; услуги на провајдери на апликативни услуги (АСП), имено, хостирање компјутерски софтверски апликации за трети лица; услуги на автентификација во областа на телекомуникација и мрежа; дизајн во областа на компјутеризирани комуникации и мрежи наподатоци; обезбедување информации во областа на мрежни услуги на компјутеризирани комуникации и услуги на центри на податоци

(111) **19134** (151) 12/12/2011
(210) ТМ 2011/126 (220) 17/02/2011
(181) 17/02/2021
(450) 29/02/2012

(732) **Друштво за производство, услуги и трговија ФУТУРА ИНТЕРНАЦИОНАЛ ДОО Скопје ул.Васил Ѓоргов Б.Б. зграда 1/локал 3 Скопје, Центар, 1000 Скопје, МК**

(740) ИНТЕЛПРОТЕКТ ДООЕЛ, АГЕНЦИЈА ЗА ИНТЕЛЕКТУАЛНА СОПСТВЕНОСТ ул. Љубица Георгиева бр. б-б, 1000, Скопје

(540)

(591) црна, светло сива, бела, жолта и портокалова

(551) индивидуална

(510, 511)

кл. **43** услуги за обезбедување храна и пијалоци, привремено сместување, услуги во барови, бифе (снек-барови), кафетери (експрес - ресторани), услуги на камповите, детските јасли, домовите (старечки домови), кантините, служење храна и пијалаци, летувалишта, хотели пансиони (интернати), мотели, ресторани, ресторани со самопослужување, снек барови

(111) **19274** (151) 23/01/2012
(210) ТМ 2011/128 (220) 18/02/2011
(181) 18/02/2021
(450) 29/02/2012

(732) **МАРКОВСКА ЕЛЕНА и МАРКОВСКА БОЖАНА ул.Трифун Пановски 4/2-7, Скопје, МК и ул.Трифун Пановски 4/2-7, Скопје, МК**

(740) ПАТЕНТЦЕНТАР-КОНСАЛТИНГ А.Д. СКОПЈЕ бул. „Кузман Јосифовски Питу„ 28 лок.8, 1000, Скопје

(540)

ИЗВОРЧЕ-МОНТЕСОРИ

(551) индивидуална

(510, 511)

кл. **41** образовни услуги; подготвување настава; забава; спортски и културни активности

(111) **19107** (151) 17/01/2012
(210) ТМ 2011/130 (220) 18/02/2011
(181) 18/02/2021
(450) 29/02/2012

(732) **Хромак Емил дооел увоз-извоз Куманово Индустриска зона б.б. Нас. Вера Которка, Куманово, МК**

(540)

(591) портокалова, сива, црна и бела

(551) индивидуална

(510, 511)

кл. **2** бои, фирнајзи, лакови, средства за заштита од рѓа и гниење на дрвото, материи за боење, средства за нагризување, сурови природни смоли, метали во листови и во прав за сликарите, декоратерите, печатарите и уметниците

кл. **20** мебел, огледала, рамки за слики, производи од дрво, плута, трска, рогозина, врбови прачки, рогови, коски, слонова коска, китови коски, школки, килибар, седеф, морска пена и замена на сите тие материјали, или од пластика

кл. **35** услуги на малопродажба врзани за бои, фирнајзи, лакови, средства за заштита од рѓа и гниење на дрвото, материи за боење, средства за нагризување, сурови природни смоли, метали во листови и во прав за сликарите, декоратерите, печатарите и уметниците; услуги на малопродажба врзани за мебел, огледала, рамки за слики, производи од дрво, плута, трска, рогозина, врбови прачки, рогови, коски, слонова коска, китови коски, школки, килибар, седеф, морска пена и замена на сите тие материјали, или од пластика; услуги на продажба на големо врзани за бои, фирнајзи, лакови, средства за заштита од рѓа и гниење на дрвото, материи за боење, средства за нагризување, сурови природни смоли, метали во листови и во прав за сликарите, декоратерите, печатарите и уметниците; услуги на продажба на големо врзани за мебел, огледала, рамки за слики, производи од дрво, плута, трска, рогозина, врбови прачки, рогови, коски, слонова коска, китови коски, школки, килибар, седеф, морска пена и замена на сите тие материјали, или од пластика; огласување; водење на работење; управување со работи; канцелариски работи

(111) **19108** (151) 17/01/2012
(210) ТМ 2011/131 (220) 18/02/2011
(181) 18/02/2021
(450) 29/02/2012

(732) **Хромак Емил дооел увоз-извоз Куманово Индустриска зона б.б. Нас. Вера Которка, Куманово, МК**

(540)

(591) црвена, сина, бела и жолта

(551) индивидуална

(510, 511)

кл. **2** бои, фирнајзи, лакови, средства за заштита

од рѓа и гниење на дрвото, материи за боење, средства за нагризување, сурови природни смоли, метали во листови и во прав за сликарите, декоратерите, печатарите и уметниците

кл. **20** мебел, огледала, рамки за слики, производи од дрво, плута, трска, рогозина, врбови прачки, рогови, коски, слонова коска, китови коски, школки, килибар, седеф, морска пена и замена на сите тие материјали, или од пластика

кл. **35** услуги на малопродажба врзани за бои, фирнајзи, лакови, средства за заштита од рѓа и гниење на дрвото, материи за боење, средства за нагризување, сурови природни смоли, метали во листови и во прав за сликарите, декоратерите, печатарите и уметниците; услуги на малопродажба врзани за мебел, огледала, рамки за слики, производи од дрво, плута, трска, рогозина, врбови прачки, рогови, коски, слонова коска, китови коски, школки, килибар, седеф, морска пена и замена на сите тие материјали, или од пластика; услуги на продажба на големо врзани за бои, фирнајзи, лакови, средства за заштита од рѓа и гниење на дрвото, материи за боење, средства за нагризување, сурови природни смоли, метали во листови и во прав за сликарите, декоратерите, печатарите и уметниците; услуги на продажба на големо врзани за мебел, огледала, рамки за слики, производи од дрво, плута, трска, рогозина, врбови прачки, рогови, коски, слонова коска, китови коски, школки, килибар, седеф, морска пена и замена на сите тие материјали, или од пластика; огласување; водење на работење; управување со работи; канцелариски работи

---

(111) **19110** (151) 17/01/2012
(210) ТМ 2011/137 (220) 22/02/2011
(181) 22/02/2021
(450) 29/02/2012

(732) **Друштво за производство, трговија и услуги ДАКСОРОЛ, DAXOROL ДООЕЛ експорт-импорт Тетово**
ул.ВИДОЕ СМИЛЕВСКИ БАТО ББ,1200 ТЕТОВО, МК

(540)

D A X O R O L

(551) индивидуална

(510, 511)

кл. **1** хемиски производи за индустријата, науката, фотографиите, како и за земјоделство, градинарство и шумарство; сурови вештачки смоли, сурови пластични материи; вештачки ѓубриња; смеси за гасење пожар;препарати за калење и заварување метали; хемиски супстанции за конзервирање прехранбени производи; материи за штавење; адхезиви (лепливи материи) што се користат во индустријата

кл. **2** бои, фирнаизи, лакови; средства за заштита од рѓа и гниење на дрвото; материи за боење; стредсва за нагризување; сурови природни смоли; метали во листови и во прав за сликарите, декоратерите, печатарите и уметниците

кл. **17** каучук, гутаперка, гума, азбест, лискун и производите од нив што не се опфатени во другите класи; пресувани пластични материи што се користат во производсвото; материјали за обвивање, за затнување и за изолација; свитливи неметални цевки

кл. **19** неметални градежни материјали; цврсти неметални цевки за градба; аспхалт, катран и битумен; неметални преносни конструкции; споменици што несе од метал

кл. **35** услуги при продажба на големо и мало со: суви малтери, поликолори, грундирунг подлога, пластични малтери

кл. **37** градежни конструкции; поправки; инсталациски услуги

---

(111) **19109** (151) 17/01/2012
(210) ТМ 2011/138 (220) 22/02/2011
(181) 22/02/2021
(450) 29/02/2012

(732) **Друштво за производство, трговија и услуги ДАКСОРОЛ, DAXOROL ДООЕЛ експорт-импорт Тетово**
ул.ВИДОЕ СМИЛЕВСКИ БАТО ББ,1200 ТЕТОВО, МК

(540)

(591) црвена, црна и бела

(551) индивидуална

(510, 511)

кл. **1** хемиски производи за индустријата, науката, фотографиите, како и за земјоделство, градинарство и шумарство; сурови вештачки смоли, сурови пластични материи; вештачки ѓубриња; смеси за гасење пожар; препарати за калење и заварување метали; хемиски супстанции за конзервирање прехранбени производи; материи за штавење; адхезиви (лепливи материи) што се користат во индустријата

кл. **2** бои, фирнаизи, лакови; средства за заштита од' рѓа и гниење на дрвото; материи за боење; стредсва за нагризување; сурови природни смоли; метали во листови и во прав за сликарите, декоратерите, печатарите и уметниците

кл. **17** каучук, гутаперка, гума, азбест, лискун и производите од нив што не се опфатени во другите класи; пресувани пластични материи што се користат во производсвото; материјали за

обвивање, за затнување и за изолација; свитливи неметални цевки

кл. **19** неметални градежни материјали; цврсти неметални цевки за градба; аспхалт, катран и битумен; неметални преносни конструкции; споменици што не се од метал

кл. **35** услуги при продажбан а големо и мало со: суви малтери, поликолори, грундирунг подлога, пластични малтери

кл. **37** градежни конструкции; поправки; инсталациски услуги

(111) **19144** (151) 18/01/2012
(210) ТМ 2011/141 (220) 23/02/2011
(181) 23/02/2021
(450) 29/02/2012

(732) **Celgene Corporation**
86 Morris Avenue, Summit, New Jersey 07901, US

(740) ПЕТОШЕВИЌДООДРУШТВОЗАОСТВАРУВАЊЕИ ЗАШТИТА НА ИНТЕЛЕКТУАЛНА СОПСТВЕНОСТ СКОПЈЕ
п.факс:301,ул.29 Ноември 17-2/3М, 1000 Скопје, 1000 Скопје

(540)

ИСТОДАКС

(551) индивидуална

(510, 511)

кл. **5** фармацевтски препарати како анти-канцер лек за хумана употреба

(111) **19276** (151) 23/01/2012
(210) ТМ 2011/142 (220) 23/02/2011
(181) 23/02/2021
(450) 29/02/2012

(732) **NISSAN JIDOSHA KABUSHIKI KAISHA (also trading as Nissan Motor Co., Ltd.)**
No. 2 Takaracho, Kanagawa-ku, Yokohama-shi, Kanagawa-ken, JP

(740) ПЕТОШЕВИЌДООДРУШТВОЗАОСТВАРУВАЊЕИ ЗАШТИТА НА ИНТЕЛЕКТУАЛНА СОПСТВЕНОСТ СКОПЈЕ
п.факс:301,ул.29 Ноември 17-2/3М, 1000 Скопје, 1000 Скопје

(540)

(551) индивидуална

(510, 511)

кл. **9** мерни апарати и инструменти; бројачи; апарати за снимање време; машини и апарати за дистрибуција или контрола на електрична енергија; кутии за дистрибуција на електричната енергија; ротациони конвертори; модификатори на фаза; полначи; трансформатори (електрична енергија); батерии и ќелии; ќелии на гориво; електрични жици и кабли; апарати и инструменти за електрична комуникација; телефонски апарати; апарати и машини за радио комуникација во возила; апарати за телематика во возила; автомобили опремени со предаватели и приемници на податоци; апарати за автоматско известување за завршено полнење; навигациски апарати за возила („онборд" on-board компјутери); апарати за известување за сеуште-не-внесено полнење; електронски машини и апарати; интегрални кола; електрични кола; компјутери, компјутерски софтвер, компјутерски програми; системи за полнење со далечинско управување; електроди; магнети, екрани (дисплеи), запалки за цигари за автомобили; средства за заштита од незгоди за лична употреба; инвертори (електрична енергија); апарати за предупредување против кражба

(111) **19106** (151) 17/01/2012
(210) ТМ 2011/144 (220) 23/02/2011
(181) 23/02/2021
(450) 29/02/2012

(732) **С-ЛИЗИНГ ДОО СКОПЈЕ**
ул.Митрополит Теодосиј Гологанов бр. 72б-локал 6, 1000 Скопје, МК

(540)

(591) сина и црвена

(551) индивидуална

(510, 511)

кл. **35** рекламирање, водење на работењето, управување соо работата, канцелариски работи

кл. **36** осигурување, финансиски работи, монетарни работи, работи поврзани со недвижен имот

(111) **19130** (151) 17/01/2012
(210) ТМ 2011/145 (220) 23/02/2011
(181) 23/02/2021
(450) 29/02/2012

(732) **GENERAL MOTORS LLC, a limited liability company organized and existing under the laws of the State of Delaware**
300 Renaissance Center, City of Detroit, State of Michigan 48265-3000, US

(740) БИНСО Д.О.О. СКОПЈЕ
ул. „Народен фронт" 7/4 П.О. Бокс 768, 1000, Скопје

(540)

TRAILBLAZER

(551) индивидуална

(510, 511)

кл. **12** моторни возила и делови за истите, во класата 12

(111) **19155** (151) 23/01/2012
(210) ТМ 2011/146 (220) 23/02/2011
(181) 23/02/2021
(450) 29/02/2012

(732) **GENERAL MOTORS LLC, a limited liability company organized and existing under the laws of the State of Delaware**
300 Renaissance Center, City of Detroit, State of Michigan 48265-3000, US

(740) БИНСО Д.О.О. СКОПЈЕ
ул. „Народен фронт" 7/4 П.О. Бокс 768, 1000, Скопје

(540)

CHEVROLET TRAILBLAZER

(551) индивидуална

(510, 511)

кл. **12** моторни возила и делови за истите, во класата 12

(111) **19277** (151) 23/01/2012
(210) ТМ 2011/148 (220) 24/02/2011
(181) 24/02/2021
(450) 29/02/2012

(732) **SANOFI PASTEUR LIMITED/SANOFI PASTEUR LIMITEE**
1755 Steeles Avenue West, Toronto Ontario M2R 3T4, Canada, CA

(740) ЖИВКО МИЈАТОВИЌ АНД ПАРТНЕРС ДООЕЛ СКОПЈЕ
ул. Даме Груев бр. 3/2-11 1000 Скопје

(540)

IMMUCYST

(551) индивидуална

(510, 511)

кл. **5** фармацевтски производи; вакцини

(111) **19153** (151) 18/01/2012
(210) ТМ 2011/149 (220) 24/02/2011
(181) 24/02/2021
(450) 29/02/2012

(732) **Sanofi-Aventis Deutschland GmbH**
Bruningstrasse 50, 65929 Frankfurt am Main, DE

(740) БИНСО Д.О.О. СКОПЈЕ
ул. „Народен фронт" 7/4 П.О. Бокс 768, 1000, Скопје

(540)

ТРИТАЗИДЕ

(551) индивидуална

(510, 511)

кл. **5** фармацевтски производи

(111) **19271** (151) 23/01/2012
(210) ТМ 2011/154 (220) 25/02/2011
(181) 25/02/2021
(450) 29/02/2012

(732) **Фи-Са Деукс**
ул.Стево Филиповиќ бр.2-3/10, 1000 Скопје, МК

(540)

(591) зелена и сива

(551) индивидуална

(510, 511)

кл. **6** обични метали и нивните легури, метални градежни материјали, метални преносни конструкции, метални материјали за железнички шини, кабли и жици од обичен метал што не се електрични, железарија, мали метални предмети, метални цевки, каси, производи од обичен металшто не се вклучени во другите класи, руди

кл. **7** машини и машински алати, мотори и погонски машини (освен за сувоземни возила), машински спојници и трансмисиски елементи (освен за сувоземни возила), земјоделски направи (што не се рачни), инкубатори за јајца

кл. **8** рачни алати и направи, прибор за јадење, ладно оружје, жилети

(111) **19131** (151) 17/01/2012
(210) ТМ 2011/155 (220) 25/02/2011
(181) 25/02/2021
(450) 29/02/2012

(732) **Друштво за промет и услуги АМСМ УСЛУГИ ДОО увоз-извоз Скопје**
ул.Митрополит Теодосиј Гологанов бр.51, Скопје, МК

(540)

(591) црна, жолта и бела

(551) индивидуална

(510, 511)

кл. **36** работи поврзани за недвижен имот

---

(111) **19269** (151) 23/01/2012

(210) ТМ 2011/159 (220) 25/02/2011

(181) 25/02/2021

(450) 29/02/2012

(732) **PANPHARMA s.a.Z.I. du Clairay**
35133 Lutre - Fougeres, FR

(740) НОШПАЛ БОРИС, адвокат
ул. „Љубљанска'' бб, 1000 Скопје, 1000, Скопје

(540)

PANPHARMA

(551) индивидуална

(510, 511)

кл. **5** фармацевтски и ветеринарни препарати; санитарни препарати за медицински цели; диететски супстанции што се користат во медицината, храна за бебиња, фластери, материјали за завои, материјали за пломбирање заби и забарски смоли, средства за дезинфекција, препарати за уништување штетници, фунгициди, хербициди

кл. **10** медицински, хируршки, забарски и ветеринарни апарати и инструменти, вештачки екстремитети, очи и заби, ортопедски производи, хируршки материјали за шиење

---

(111) **19227** (151) 23/01/2012

(210) ТМ 2011/201 (220) 07/03/2011

(181) 07/03/2021

(450) 29/02/2012

(732) **Друштво за промет и услуги ФОБАС КОМПАНИ ДОО**
Источна индустриска зона бб дел 3 - Маџари, 1000 Скопје, МК

(540)

PRINCE

(551) индивидуална

(510, 511)

кл. **3** средства за белење и други материи за перење; препарати за чистење, полирање, триење и нагризување; сапуни; парфимерија, есенцијални масла, козметички производи, лосиони за коса; препарати за нега на забите

---

(111) **19170** (151) 23/01/2012

(210) ТМ 2011/202 (220) 07/03/2011

(181) 07/03/2021

(450) 29/02/2012

(732) **ПАКОМАК ДОО Друштво за управување со пакување и отпад од пакување**
Бул.Партизански одреди, Порта Влае блок 4, 1000 Скопје, МК

(740) БЕРИН Д.О.О. СКОПЈЕ
ул."Македонија" бр.27/2/22, 1000 Скопје , 1000, Скопје

(540)

(591) бела, светло и темно зелена, сива и црна

(551) индивидуална

(510, 511)

кл. **35** огласување, водење на работење, управување со работи, канцеларискиработи

кл. **39** транспортни услуги; пакување и складирање стока; амбалажирање на производи, завиткување на стока, испорака /дистрибуција/ на производи, истоварување, контејнери за складирање (изнајмување контејнери за складирање), магацини, отпадоци (превезување и истоварување отпадоци), превоз на стока

кл. **40** обработка на материјали; отпадоци (обработка на отпадоци); отпадоци и ѓубре (рециклажа на ѓубре и отпадоци)

---

(111) **19220** (151) 23/01/2012

(210) ТМ 2011/203 (220) 08/03/2011

(181) 08/03/2021

(450) 29/02/2012

(732) **BASF SE**
Carl-Bosch-Strasse 38, Ludwigshafen am Rhein, DE

(740) ЈОАНИДИС ЈОВАН, АДВОКАТ
ул."Орце Николов" 155б, 1000, Скопје

(540)

ЦЕРИАКС

(551) индивидуална

(510, 511)

кл. **5** препарати за уништување бактерии, фунгициди, хербициди, пестициди

кл. **31** земјоделски, хортикултурни и шумски продукти, како и семиња и житарици кои не се вклучени во другите класи; храна за животни

---

(111) **19225** (151) 23/01/2012

(210) ТМ 2011/205 (220) 08/03/2011

(181) 08/03/2021

(450) 29/02/2012

(732) **BASF SE**
Carl-Bosch-Strasse 38, Ludwigshafen am Rhein, DE

(740) ЈОАНИДИС ЈОВАН, АДВОКАТ
ул."Орце Николов" 155б, 1000, Скопје

(540)

ИМТРЕКС

(551) индивидуална

(510, 511)

кл. **5** препарати за уништување бактерии, фунгициди, хербициди, пестициди

---

(111) **19160** (151) 23/01/2012
(210) ТМ 2011/212 (220) 08/03/2011
(181) 08/03/2021
(450) 29/02/2012

(732) **GENERAL MOTORS LLC, a limited liability company organized and existing under the laws of the State of Delaware**
300 Renaissance Center, City of Detroit, State of Michigan 48265-3000, US

(740) БИНСО Д.О.О. СКОПЈЕ
ул. „Народен фронт" 7/4 П.О. Бокс 768, 1000, Скопје

(540)

CHEVROLET TRAX

(551) индивидуална

(510, 511)

кл. **12** моторни возила и делови за истите (освен уреди против кражба на возила)

---

(111) **19226** (151) 23/01/2012
(210) ТМ 2011/213 (220) 08/03/2011
(181) 08/03/2021
(450) 29/02/2012

(732) **GENERAL MOTORS LLC, a limited liability company organized and existing under the laws of the State of Delaware**
300 Renaissance Center, City of Detroit, State of Michigan 48265-3000, US

(740) БИНСО Д.О.О. СКОПЈЕ
ул. „Народен фронт" 7/4 П.О. Бокс 768, 1000, Скопје

(540)

CHEVROLET TRACKER

(551) индивидуална

(510, 511)

кл. **12** моторни возила и делови за истите (освен уреди против кражба на возила)

---

(111) **19176** (151) 23/01/2012
(210) ТМ 2011/214 (220) 08/03/2011
(181) 08/03/2021
(450) 29/02/2012

(732) **Угостителски објект РАГУЗА ТП Перица Мирослав Голомеиќ Скопје**
ул.12-та Македонска бригада бр.2А, Скопје, Центар, 1000 Скопје, МК

(740) ИНТЕЛПРОТЕКТ ДООЕЛ, АГЕНЦИЈА ЗА ИНТЕЛЕКТУАЛНА СОПСТВЕНОСТ
ул. Љубица Георгиева бр. б-б, 1000, Скопје

(540)

(591) црвена, црна, сива, бела

(551) индивидуална

(510, 511)

кл. **43** услуги за обезбедување храна и пијалаци, привремено сместување, бироа за сместување (хотели, агенции) пансиони (интернати) бифеа (снек барови), кафетерии (еспрес ресторани), кантини, служење храна и пијалаци, летувалишта, резервирање хотели, хотели, мотели, ресторани, ресторани со самопослужување, летувалишта

---

(111) **19221** (151) 23/01/2012
(210) ТМ 2011/215 (220) 09/03/2011
(181) 09/03/2021
(450) 29/02/2012

(300) 1398579 08/12/2010 AU

(732) **Dunhill Tobacco of London Limited**
1A St. James' s Street, London SW1A 1EF, UK

(740) ЖИВКО МИЈАТОВИЌ АНД ПАРТНЕРС ДООЕЛ СКОПЈЕ
ул. Даме Груев бр. 3/2-11 1000 Скопје

(540)

DUNHILL MASTER BLEND

(551) индивидуална

(510, 511)

кл. **34** цигари; тутун; тутунски производи

---

(111) **19165** (151) 23/01/2012
(210) ТМ 2011/216 (220) 09/03/2011
(181) 09/03/2021
(450) 29/02/2012

(732) **Acer Incorporated**
7F-5, No.369, Fuxing N. Rd., Songshan Dist., Taipei City 105, TW

(740) БИНПРО ДООЕЛ СКОПЈЕ
ул. ''Ленинова'' бр.15а-13, 1000, Скопје

(540)

acer

(551) индивидуална

(510, 511)

кл. 9 компјутери; десктоп компјутери; преносни компјутери; преносни компјутери, сервери; носачи на податоци; мемориски картички; монитори; DVD преснимувачи; AC адаптери што се користат со компјутери, преносни компјутери и преносни компјутери; батерија што се користи со компјутери, преносни компјутери и

компјутери; рачни паметни (smart) уреди; паметен(smart) телефон; мобилен телефон; електрична опрема со ТВ;

ТВ; LCD телевизори; плазма телевизори; ТВ со проекција; TVCR, имено, снимач за видео касети споен со телевизија; DVD плеер споен со телевизија; телевизор со затворено коло (CCTV); ТВ далечинско управување; сет-топ боксови за употреба со телевизија; проектор

---

(111) **19171** (151) 12/12/2011
(210) ТМ 2011/219 (220) 09/03/2011
(181) 09/03/2021
(450) 29/02/2012

(732) **SANOFI- AVENTIS**
174, avenue de France, 75013 Paris, FR

(740) БИНСО Д.О.О. СКОПЈЕ
ул. „Народен фронт" 7/4 П.О. Бокс 768, 1000, Скопје

(540)

OMNIVIT

(551) индивидуална

(510, 511)

класа. **5** фармацевтски производи,

диететски суплементи, нутрацеутици / нутритивни суплементи (nutraceuticals/nutritional supplements) за медисинска и хумана употреба

---

(111) **19288** (151) 27/01/2012
(210) ТМ 2011/221 (220) 09/03/2011
(181) 09/03/2021
(450) 29/02/2012

(732) **Друштво за производство, промет и услуги ВИВАКС Ристо и други ДОО увоз-извоз Скопје ул. „Трета Македонска бригада" бб, 1000 Скопје, МК**

(740) Адвокатско друштво ЧАКМАКОВА АДВОКАТИ ул. 8-ма Ударна Бригада бр. 43/3, 1000 Скопје

(540)

VIVA

(591) црвена, бела, црна и зелена

(551) индивидуална

(510, 511)

кл. **29** месо, риба, живина и дивеч, месни преработки, конзервирано, смрзнато, сушено или варено овошје и зеленчук, желеа, џемови, компоти, јајца, млеко и млечни производи, масла и масти за јадење

кл. **30** кафе, чај, какао, шеќер, ориз, тапиока, саго, замена за кафе, брашно и производи од жито, леб, тестени производи и слатки, сладолед, мед, меласа, квасец,прашок за печење, сол, сенф, оцет, сосови (како мирудии), муридии, мраз

кл. **31** земјоделски, градинарски и шумски производи и зрнести производи што не се опфатени со другите класи, животни (живи), свежо овошје и зеленчук, семиња, билки и природно цвеќе, храна за животни, пивски слад

кл. **33** алкохолни пијалаци (освен пиво)

---

(111) **19289** (151) 27/01/2012
(210) ТМ 2011/222 (220) 10/03/2011
(181) 10/03/2021
(450) 29/02/2012

(732) **MEDOCHEMIE Ltd.**
Constantinoupoulos street 1-10, P.O. Box 1409, Limassol, CY

(740) НОШПАЛ БОРИС, адвокат
ул. „Љубљанска'' бб, 1000 Скопје, 1000, Скопје

(540)

(591) жолта, зелена, црвена, бела и црна

(551) индивидуална

(510, 511)

кл. **5** фармацевтски и ветеринарни препарати; санитарни препарати за медицински цели; диететски супстанции што се користат во медицината, храна за бебиња, фластери, материјали за завои, материјали за пломбирање заби и забарски смоли, средства за дезинфекција, препарати за уништување штетници, фунгициди, хербициди

(111) **19161** (151) 23/01/2012
(210) ТМ 2011/223 (220) 10/03/2011
(181) 10/03/2021
(450) 29/02/2012

(732) **KRI KRI SA MILK INDUSTRY**
Serres - Drama, Serres 62125, Greece со седиште на 3-th km Serres - Drama, GR

(740) Валентина Јовановска Василева, адвокат
ул. Маршал Тито бр. 53/1 1000 Скопје

(540)

(591) црвена и сина

(551) индивидуална

(510, 511)

кл. **29** млеко и млечни производи

кл. **30** сладоледи, печива

кл. **32** пијалоци од овошје и овошни сокови

(111) **19218** (151) 23/01/2012
(210) ТМ 2011/226 (220) 10/03/2011
(181) 10/03/2021
(450) 29/02/2012

(732) **ТЕА КОЛОРС КОМПАНИ and ТЕА ТОИС ДООЕЛ бул.АВНОЈ бр.74, 1000 Скопје, МК and бул. АВНОЈ бр.74, 1000 Скопје, МК**

(540)

(591) црвена и бела

(551) индивидуална

(510, 511)

кл. **16** хартија, картон и производите од нив кои не се опфатени со другите класи; печатени работи; книговезници материјал; лепила за канцелариска и куќна употреба; сликарски прибор; сликарски четки; машини за пишување (освен мебелот); материјал за обука и настава (освен апарати); пластични материјали за пакување кои не се опфатени во другите класи; печатарски букви, клишиња

кл. **24** текстил и текстилни производи, кои не се опфатени со другите класи; покривки за кревети и маси

кл. **25** облека, обувки и капи

кл. **28** игри и играчки; производи за гимнастика и спорт кои не се опфатени со другите класи; украси за елка

кл. **35** рекламирање; водење на работењето; управување со работата; канцелариски работи

кл. **41** образовни услуги; обука; забава; спортски и културни активности

(111) **19125** (151) 23/01/2012
(210) ТМ 2011/227 (220) 10/03/2011
(181) 10/03/2021
(450) 29/02/2012

(732) **MERIDA INDUSTRY CO., LTD**
No. 116, MEEI GAANG ROAD, MEEI GAANG TSUEN, TA TSUEN, CHANG HWA HSIEN, TW

(740) ПЕТОШЕВИЌДООДРУШТВОЗАОСТВАРУВАЊЕИ ЗАШТИТА НА ИНТЕЛЕКТУАЛНА СОПСТВЕНОСТ СКОПЈЕ
п.факс:301,ул.29 Ноември 17-2/3М, 1000 Скопје, 1000 Скопје

(540)

(551) индивидуална

(510, 511)

кл. **12** велосипеди, велосипеди на расклопување, електрични велосипеди и електрични велосипеди на расколопување, и нивни структурни делови; делови и додатоци за велосипеди, велосипеди на расклопување, електрични велосипеди и електрични велосипеди на расклопување, вклучувајќи рамки, рачки, осовини за рачки, зглобници, менувачи на брзини (задни), запчаници, седла, навлаки за седла, торби за седла, држачи за седла, цевки за седла, педали, запчаници (предни), тркала, гуми (внатрешни), гуми, бандажи, жици за тркала, виљушки, носачи, калници, ланци, штитници за ланци, sвончиња, осовини, кочници и рачки за кочници, стегачи и ленти за стапала, систем за амортизација за велосипеди, мотори за електрични велосипеди во меѓународната класа 12

(111) **19290** (151) 27/01/2012
(210) ТМ 2011/228 (220) 10/03/2011
(181) 10/03/2021
(450) 29/02/2012

(732) **Dompe S.p.A.**
Localita Campo di Pile snc, 67100 L' Aquila, ES

(740) ЖИВКО МИЈАТОВИЌ АНД ПАРТНЕРС ДООЕЛ СКОПЈЕ
ул. Даме Груев бр. 3/2-11 1000 Скопје

(540)

ARTROSILENE

(551) индивидуална

(510, 511)

кл. **5** фармацевтски и ветеринарни препарати, санитарни препарати за медицински цели; диететски супстанции адаптирани за медицинска употреба, храна за бебиња, фластери, материјали за завои; материјал за пломбирање на забите, стоматолошки восок, средства за дезинфекција, препарати за уништување штетници, фунгициди, хербициди

(111) **19172** (151) 23/01/2012
(210) ТМ 2011/229 (220) 10/03/2011
(181) 10/03/2021
(450) 29/02/2012

(732) **Dompe S.p.A.**
Localita Campo di Pile snc, 67100 L' Aquila, ES

(740) ЖИВКО МИЈАТОВИЌ АНД ПАРТНЕРС ДООЕЛ СКОПЈЕ
ул. Даме Груев бр. 3/2-11 1000 Скопје

(540)

LEVOTUSS

(551) индивидуална

(510, 511)

кл. **5** фармацевтски и ветеринарни препарати, санитарни препарати за медицински цели; диететски супстанции адаптирани за медицинска употреба, храна за бебиња, фластери, материјали за завои; материјал за пломбирање на забите, стоматолошки восок, средства за дезинфекција, препарати за уништување штетници, фунгициди, хербициди

(111) **19163** (151) 23/01/2012
(210) ТМ 2011/231 (220) 10/03/2011
(181) 10/03/2021
(450) 29/02/2012

(732) **Друштво за трговија на големо и мало, увоз извоз ЕСТЕЛА ДООЕЛ Скопје**
ул.Петар Попарсов бр.8-7, Скопје, МК

(540)

(591) тиркизна, златна и бела

(551) индивидуална

(510, 511)

кл. **21** стакларија, порцелан, флајанс, грнчарија

кл. **35** трговија на големо и мало со стакларија, порцелан, флајанс и грнчарија

(111) **19167** (151) 23/01/2012
(210) ТМ 2011/234 (220) 11/03/2011
(181) 11/03/2021
(450) 29/02/2012

(732) **Novartis AG**
4002 Basel,, CH

(740) ЖИВКО МИЈАТОВИЌ АНД ПАРТНЕРС ДООЕЛ СКОПЈЕ
ул. Даме Груев бр. 3/2-11 1000 Скопје

(540)

VOXIN

(551) индивидуална

(510, 511)

кл. **5** фармацевтски препарати

(111) **19213** (151) 23/01/2012
(210) ТМ 2011/235 (220) 11/03/2011
(181) 11/03/2021
(450) 29/02/2012

(732) **BELUPO lijekovi i kozmetika d.d.**
Danica 05, 48 000 Koprivnica, HR

(740) БЕРИН Д.О.О. СКОПЈЕ
ул."Македонија" бр.27/2/22, 1000 Скопје , 1000, Скопје

(540)

SIMOX
СИМОКС

(551) индивидуална

(510, 511)

кл. **5** фармацевтски производи

ПРЕГЛЕДИ

ПРЕГЛЕД НА ТРГОВСКИ МАРКИ СПОРЕД МЕЃУНАРОДНАТА КЛАСИФИКАЦИЈА НА ТРГОВСКИТЕ МАРКИ

(510) код по Меѓународната класификација на трговски марки (Ниченска)
(111) регистарски број на документот

(510)	(210)
кл. 1	19005
	19006
	19008
	19009
	19011
	19012
	19074
	19076
	19078
	19090
	19092
	19109
	19110
	19178
	19179
кл. 2	19045
	19074
	19093
	19094
	19095
	19107
	19108
	19109
	19110
	19178
кл. 3	19041
	19051
	19138
	19139
	19140
	19141
	19143
	19145
	19174
	19175
	19178
	19185
	19219
	19227
	19236
	19237
	19239
	19250
	19270

(510)	(210)
кл. 4	19082
	19088
	19159
	19178
кл. 5	19051
	19052
	19070
	19078
	19079
	19083
	19084
	19085
	19086
	19103
	19104
	19138
	19139
	19140
	19141
	19144
	19145
	19149
	19150
	19153
	19167
	19171
	19172
	19177
	19185
	19186
	19187
	19201
	19204
	19205
	19206
	19213
	19216
	19220
	19225
	19234
	19235
	19236
	19237
	19239
	19242
	19248

(510)	(210)
	19250
	19255
	19264
	19265
	19267
	19269
	19277
	19289
	19290
кл. 6	19082
	19088
	19178
	19271
	19287
кл. 7	19056
	19059
	19178
	19200
	19271
кл. 8	19178
	19271
кл. 9	19003
	19028
	19029
	19082
	19087
	19088
	19100
	19102
	19129
	19137
	19154
	19156
	19165
	19178
	19184
	19188
	19203
	19223
	19228
	19229
	19230
	19231
	19232
	19233
	19241
	19258
	19261
	19275
	19276
кл. 10	19056
	19070

(510)	(210)
	19085
	19269
	19286
кл. 11	19156
	19169
	19178
	19236
	19237
	19239
	19240
	19241
кл. 12	19035
	19125
	19130
	19155
	19160
	19166
	19178
	19195
	19211
	19226
кл. 13	19243
	19245
кл. 14	19025
	19026
	19190
	19236
	19237
	19239
кл. 16	19027
	19043
	19087
	19136
	19191
	19192
	19199
	19203
	19207
	19218
	19236
	19237
	19239
	19282
кл. 17	19072
	19073
	19074
	19082
	19088
	19091
	19096
	19109

(510)	(210)
	19110
	19287
кл. 18	19014
	19183
	19190
	19224
	19236
	19237
	19239
	19247
	19296
кл. 19	19072
	19073
	19074
	19076
	19089
	19090
	19091
	19092
	19093
	19094
	19095
	19096
	19109
	19110
	19287
	19294
кл. 20	19014
	19107
	19108
	19178
	19284
кл. 21	19163
	19178
	19219
	19236
	19237
	19239
кл. 22	19014
	19082
	19088
кл. 24	19218
	19279
	19280
	19296
кл. 25	19014
	19048
	19183
	19190
	19218

(510)	(210)
	19224
	19236
	19237
	19239
	19247
	19262
	19279
	19280
	19296
кл. 26	19025
	19026
кл. 27	19279
	19280
кл. 28	19028
	19048
	19191
	19192
	19199
	19207
	19218
	19236
	19237
	19239
кл. 29	19004
	19007
	19013
	19017
	19018
	19019
	19031
	19033
	19046
	19047
	19062
	19063
	19065
	19066
	19069
	19079
	19101
	19114
	19115
	19120
	19121
	19122
	19123
	19124
	19158
	19161
	19181
	19198
	19210
	19212

(510)	(210)
	19217
	19252
	19266
	19288
кл. 30	19010
	19034
	19046
	19047
	19051
	19071
	19081
	19101
	19120
	19161
	19169
	19180
	19185
	19189
	19197
	19246
	19252
	19266
	19283
	19288
	19292
кл. 31	19046
	19047
	19064
	19067
	19068
	19098
	19099
	19151
	19158
	19220
	19288
кл. 32	19010
	19046
	19047
	19077
	19078
	19080
	19081
	19105
	19116
	19117
	19118
	19119
	19126
	19127
	19161
	19169
	19252
	19260
	19266
	19283
кл. 33	19030
	19032
	19037
	19042
	19075
	19252
	19254
	19260
	19288
кл. 34	19133
	19146
	19147
	19148
	19152
	19168
	19221
	19223
	19252
	19268
	19272
	19273
кл. 35	19004
	19007
	19010
	19013
	19015
	19016
	19017
	19018
	19019
	19020
	19021
	19022
	19023
	19024
	19025
	19026
	19027
	19031
	19033
	19035
	19037
	19045
	19046
	19047
	19048
	19049
	19056
	19058
	19060
	19062
	19063

(510)	(210)
	19064
	19065
	19066
	19067
	19068
	19069
	19074
	19075
	19078
	19081
	19087
	19106
	19107
	19108
	19109
	19110
	19112
	19114
	19115
	19120
	19121
	19122
	19123
	19124
	19128
	19129
	19132
	19135
	19136
	19142
	19157
	19158
	19163
	19164
	19170
	19178
	19181
	19183
	19184
	19190
	19191
	19192
	19193
	19196
	19199
	19202
	19203
	19205
	19206
	19207
	19208
	19209
	19215
	19218
	19219
	19222
	19223

(510)	(210)
	19224
	19228
	19229
	19230
	19231
	19232
	19233
	19238
	19240
	19244
	19247
	19249
	19250
	19251
	19253
	19256
	19257
	19258
	19259
	19262
	19266
	19278
	19282
	19285
	19286
	19295
кл. 36	19050
	19053
	19054
	19055
	19087
	19106
	19131
	19135
	19203
	19208
	19223
	19228
	19229
	19230
	19231
	19232
	19233
	19238
	19279
	19280
	19294
кл. 37	19049
	19072
	19073
	19074
	19076
	19078
	19089
	19090

(510)	(210)
	19091
	19092
	19093
	19094
	19095
	19096
	19109
	19110
	19194
	19196
	19203
	19241
	19279
	19280
	19284
	19294
кл. 38	19097
	19111
	19113
	19132
	19157
	19203
	19222
	19223
	19228
	19229
	19230
	19231
	19232
	19233
	19241
	19253
	19256
	19257
	19258
	19261
кл. 39	19010
	19035
	19044
	19060
	19128
	19142
	19170
	19196
	19214
	19238
	19252
	19253
	19259
	19263
	19266
	19279
	19280
	19281

(510)	(210)
кл. 40	19170
кл. 41	19078
	19136
	19162
	19173
	19193
	19215
	19218
	19222
	19236
	19237
	19239
	19256
	19257
	19258
	19259
	19274
	19281
	19282
кл. 42	19015
	19016
	19020
	19021
	19022
	19023
	19024
	19061
	19078
	19129
	19132
	19135
	19156
	19157
	19193
	19196
	19203
	19223
	19228
	19229
	19230
	19231
	19232
	19233
	19244
	19261
	19282
	19284
	19295
кл. 43	19010
	19036
	19037
	19038
	19039
	19040

(510)	(210)
	19046
	19047
	19075
	19078
	19087
	19134
	19156
	19173
	19176
	19214
	19266
	19279
	19280
	19281
	19291
кл. 44	19056
	19057
	19070
	19078
	19085
	19182
	19203
	19293
кл. 45	19027
	19061
	19135
	19193
	19208
	19215
	19282
	19285

ПРЕГЛЕД ПО НОСИТЕЛИ НА ТРГОВСКИ МАРКИ

(732) носител на правото на трговски марка
(111) регистарски број на документот
(210) број на пријавата

(732) **Acer Incorporated**
(111) 19165 (210) MK/T/ 2011/216

Alfa Wassermann Hungary Kft.
19267 MK/T/ 2011/2

Amgen Inc. (State of Delaware)
19084 MK/T/ 2010/1447

Arcor S.A.I.C.
19189 MK/T/ 2010/966
19197 MK/T/ 2010/971

Audio Video Consulting GmbH
19241 MK/T/ 2010/501

Bacardi & Company Limited
19260 MK/T/ 2009/369

BASF SE
19220 MK/T/ 2011/203
19225 MK/T/ 2011/205

BELUPO lijekovi i kozmetika d.d.
19213 MK/T/ 2011/235

Bongrain SA (a French societe anonyme)
19212 MK/T/ 2011/68
19210 MK/T/ 2011/69
19217 MK/T/ 2011/70

BOSNALIJEK, farmaceutska i hemijska industrija, d.d.
19242 MK/T/ 2011/120

Branko Nesic
19075 MK/T/ 2010/1021

C.I. UNION DE BANANEROS DE URABA S.A. UNIBAN
19151 MK/T/ 2011/28
19099 MK/T/ 2011/30

Celgene Corporation
19144 MK/T/ 2011/141

Companhia Nitro Quimica Brasileira
19243 MK/T/ 2011/83
19245 MK/T/ 2011/94

COMPLAN FOODS LIMITED
19079 MK/T/ 2010/837

(732) Diners Club International Ltd., a New York corporation
(111) 19055 (210) MK/T/ 2010/1254

Discover Financial Services
19053 MK/T/ 2010/1248
19054 MK/T/ 2010/1249

Diva World Pty Limited
19025 MK/T/ 2010/1266
19026 MK/T/ 2010/1267

Dompe S.p.A.
19290 MK/T/ 2011/228
19172 MK/T/ 2011/229

Dunhill Tobacco of London Limited
19221 MK/T/ 2011/215

EDENRED
19087 MK/T/ 2010/1336

Elan Pharma International Limited
19204 MK/T/ 2008/517

Farmoz S.A and Tecnimede,
19216 MK/T/ 2009/1170

Gallaher Limited
19168 MK/T/ 2009/225

GENERAL MOTORS LLC, a limited liability company organized and existing under the laws of the State of Delaware
19211 MK/T/ 2011/77
19130 MK/T/ 2011/145
19155 MK/T/ 2011/146
19160 MK/T/ 2011/212
19226 MK/T/ 2011/213

Genzyme Corporation (a Massachusetts Corporation)
19104 MK/T/ 2011/17
19103 MK/T/ 2011/18
19083 MK/T/ 2011/19

Henkel AG & Co. KgaA
19041 MK/T/ 2009/1184

HIMALAYA GLOBAL HOLDINGS LTD
19051 MK/T/ 2010/1142

(732) **HMY Group**
(111) 19278 (210) MK/T/ 2010/1467

HYUNDAI MOBIS CO., LTD
19188 MK/T/ 2010/1348

Instute of Beauty Rubella AG
19219 MK/T/ 2011/55

JOHNSON CONTROLS HYBRID AND RECYCLING GMBH
a corporation organized and existing under the laws of the Federal Republic of Germany
19137 MK/T/ 2011/1

Jones Investment Co. Inc.
(Delaware corporation)
19247 MK/T/ 2010/1395

JT International S.A.
19268 MK/T/ 2011/3

Kaane American International Tobacco Co. Ltd,
19273 MK/T/ 2011/31
19272 MK/T/ 2011/32

KRI KRI SA MILK INDUSTRY
19161 MK/T/ 2011/223

LUBOCONS CHEMICALS s.r.o.
19159 MK/T/ 2011/74

M & G BRANDS, LIMITED
19254 MK/T/ 2010/1047

Marriott Worldwide Corporation,
a Maryland corporation
19036 MK/T/ 2009/1154
19038 MK/T/ 2009/1155
19039 MK/T/ 2009/1156
19040 MK/T/ 2009/1157

Martin Wirth, Director Brutsch/Ruegger Werkzeuge AG
19178 MK/T/ 2009/933

MEDOCHEMIE Ltd.
19289 MK/T/ 2011/222

MERIDA INDUSTRY CO., LTD
19125 MK/T/ 2011/227

MN PHARMACEUTICALS
19255 MK/T/ 2011/82

Motorola Trademark Holdings, LLC
19154 MK/T/ 2011/10
19275 MK/T/ 2011/11

(732) **Nine West Development Corporation**
(111) 19183 (210) MK/T/ 2010/929

NIPPON SODA CO., LTD.
19052 MK/T/ 2010/1243

NISSAN JIDOSHA KABUSHIKI KAISHA
(also trading as Nissan Motor Co., Ltd.)
19276 MK/T/ 2011/142

NOBEL ILAC SANAYii VE TICARET A.S.
19086 MK/T/ 2010/1462

Novartis AG
19167 MK/T/ 2011/234

Novo Nordisk A/S
19235 MK/T/ 2009/487

PANPHARMA s.a.Z.I. du Clairay
19269 MK/T/ 2011/159

Philip Morris Brands S.A.R.L.,
a Swiss corporation
19146 MK/T/ 2011/6
19147 MK/T/ 2011/7
19148 MK/T/ 2011/8
19152 MK/T/ 2011/121
19133 MK/T/ 2011/122

Proizvodnja i trgovina PHARMAMED d.o.o. Travnik,
19185 MK/T/ 2010/945

SANOFI- AVENTIS
19171 MK/T/ 2011/219

SANOFI PASTEUR LIMITED/SANOFI PASTEUR LIMITEE
19277 MK/T/ 2011/148

SANOFI-AVENTIS DEUTSCHLAND GMBH
19248 MK/T/ 2011/81
19153 MK/T/ 2011/149

SANOVEL ILAC SANAYI VE TICARET A.S.
19234 MK/T/ 2009/1295

SAPONIA Kemiska, prehrambena i farmaceutska industrija, p.o., Osijek
19270 MK/T/ 2011/123

SHARP KABUSHIKI KAISHA also trading as SHARP CORPORATION a corporation of Japan
19028 MK/T/ 2010/1272
19029 MK/T/ 2010/1277
19003 MK/T/ 2010/1278

(732) **Societe des Produits Nestle S.A.**
(111) 19292 (210) MK/T/ 2011/54
19169 MK/T/ 2011/80

T.C. Debica S.A.
19166 MK/T/ 2011/57

The Coca-Cola Company
19239 MK/T/ 2010/1235
19236 MK/T/ 2010/1236
19237 MK/T/ 2010/1237

THE GILLETTE COMPANY
19174 MK/T/ 2011/56
19175 MK/T/ 2011/66

The North Face Apparel Corp.
19014 MK/T/ 2010/1133

THE QUAKER OATS COMPANY
19101 MK/T/ 2011/37

Thomson Reuters Finance S.A.
19203 MK/T/ 2008/1043

TOYOTA JIDOSHA KABUSHIKI KAISHA (also trading as TOYOTA MOTOR CORPORATION)
19195 MK/T/ 2010/1448
19100 MK/T/ 2011/38
19102 MK/T/ 2011/39

Unipharm, Inc.,
19149 MK/T/ 2011/12
19150 MK/T/ 2011/13

VERTEX MACHINERY WORKS CO., LTD.
19200 MK/T/ 2010/1480

А. Д. Европа - Ф-ка за чоколади, вафли и бонбони
19071 MK/T/ 2010/802

Агенција за пошти Скопје
19253 MK/T/ 2008/1952

Агенција за туризам и услуги ПЕЛИКАН Љубин Котевски ДОО
19060 MK/T/ 2011/108

АД ЈАКА 80 Радовиш
19265 MK/T/ 2009/458
19264 MK/T/ 2009/467

Адвокатско друштво Чукиќ и Марков
19162 MK/T/ 2011/59

(732) **Акционерско друштво за застапување во осигурување МК ОСИГУРУВАЊЕ АД Скопје**
19050 (210) MK/T/ 2010/520

Акционерско друштво за производство и промет на вино ВИНАРСКА ВИЗБА - ТИКВЕШ експорт импорт АД Скопје
19042 MK/T/ 2009/1192

Американска стопанска комора на Македонија
19027 MK/T/ 2010/1268

АРС ДООЕЛ Скопје
19173 MK/T/ 2011/53

АТАНАСОВСКИ ТОНИ
19196 MK/T/ 2010/980

БЕРЗА НА НЕДВИЖНОСТИ ДООЕЛ Скопје
19208 MK/T/ 2009/72

БИИ ПИНК-АИЃ ДООЕЛ СКОПЈЕ
19190 MK/T/ 2010/1476

БЈ ТОБАКО
19223 MK/T/ 2009/114

Валијант ДООЕЛ Друштво за трговија, производство, услуги, издаваштво и филмска продукција
19282 MK/T/ 2010/1471

ВИЗБА ВАЛАНДОВО
19030 MK/T/ 2010/1279
19032 MK/T/ 2010/1280

Георгиев Иван and Иван Горѓиев
19186 MK/T/ 2010/949
19187 MK/T/ 2010/950
19201 MK/T/ 2010/958

Гордана Јаниќијевиќ
19281 MK/T/ 2010/1470

ДЕВЕЛОПМЕНТ СОЛУШНС ДООЕЛ СКОПЈЕ
19193 MK/T/ 2010/1459

Дени Шус Груп Дооел експорт-импорт Скопје
19112 MK/T/ 2010/1169

Димитровски Оливер
19238 MK/T/ 2010/1234

(732) **ДПТУ АНАТОМИК ХЕЛП ДООЕЛ увоз-извоз Скопје**
(111) 19286 (210) МК/Т/ 2011/87

ДПТУ ГИЛД Дејан ДООЕЛ Експорт - Импорт Скопје
19043 МК/Т/ 2009/1228

ДПТУ Магнолија-Александар и др. ДОО
19205 МК/Т/ 2008/494
19206 МК/Т/ 2008/495

ДПТУ МАКС увоз-извоз ДООЕЛ
19246 МК/Т/ 2010/1219

Друштво за деловни услуги и трговија СИТИ ПЛАЗА ДОО Скопје
19294 МК/Т/ 2009/42
19280 МК/Т/ 2010/1478
19279 МК/Т/ 2010/1479

Друштво за електроника, дизајнирање и производство МИКРОСАМ ДОО увоз-извоз Прилеп АД
19156 МК/Т/ 2011/40

Друштво за издавачка дејност, трговија и услуги КОЛОР МЕДИА ДООЕЛ
19136 МК/Т/ 2011/9

Друштво за комуникациски услуги ВИП ОПЕРАТОР ДООЕЛ Скопје
19132 МК/Т/ 2011/14
19157 МК/Т/ 2011/125

ДРУШТВО ЗА ЛОГИСТИКА ВИАТОР И ВЕКТОР ДОО СКОПЈЕ
19044 МК/Т/ 2009/1164

Друштво за проектирање, инженеринг и градежништво ДСЦ-ДИЗАЈН, Звонко ДООЕЛ увоз-извоз Скопје
19284 МК/Т/ 2010/1373

Друштво за производство и трговија „ПОФИКС" ДОО
19074 МК/Т/ 2010/1317
19072 МК/Т/ 2010/1318
19076 МК/Т/ 2010/1319
19073 МК/Т/ 2010/1320
19090 МК/Т/ 2010/1321
19089 МК/Т/ 2010/1322
19091 МК/Т/ 2010/1323
19092 МК/Т/ 2010/1324
19093 МК/Т/ 2010/1327
19094 МК/Т/ 2010/1328
19095 МК/Т/ 2010/1329
19096 МК/Т/ 2010/1330

(732) Друштво за производство и трговија Фор Лејди ДООЕЛ
(111) 19262 (210) МК/Т/ 2010/1286

Друштво за производство на бои и лакови Хест Стефан Дооел увоз-извоз
19045 МК/Т/ 2010/622

Друштво за производство промет и услуги *ИТЦ МДК* ДОО Скопје
19259 МК/Т/ 2010/8

Друштво за производство трговија и маркетинг ФОКАС ДООЕЛ
19057 МК/Т/ 2010/1369

Друштво за производство трговија и услуги БАУДОМ ДООЕЛ експорт-импорт Скопје
19209 МК/Т/ 2011/42

Друштво за производство трговија и услуги ИР-ФА РОЛО ДЕР Ирфан и др. ДОО експорт-импорт
19287 МК/Т/ 2011/76

ДРУШТВО ЗА ПРОИЗВОДСТВО ТРГОВИЈА И УСЛУГИ СГС СЕРВИС ДОО
19194 МК/Т/ 2008/1328

Друштво за производство, градежништво, туризам, трговија на големо и мало и услуги ЛЕННИ КОМПАНИ ДООЕЛ увоз-извоз Скопје
19142 МК/Т/ 2010/1366

Друштво за производство, инженеринг, консалтинг, трговија и услуги ВЕВЕ ГРОУП ДООЕЛ Скопје
19244 МК/Т/ 2010/862

Друштво за производство, промет и услуги БРЕС Компани ДООЕЛ, Скопје
19198 МК/Т/ 2010/1472

Друштво за производство, промет и услуги ВИВАКС Ристо и други ДОО увоз-извоз Скопје
19127 МК/Т/ 2010/1018
19126 МК/Т/ 2010/1019
19105 МК/Т/ 2010/1020
19288 МК/Т/ 2011/221

Друштво за производство, промет и услуги ПАНТО ГРУП ДООЕЛ експорт-импорт
19058 МК/Т/ 2010/1368

(732) **Друштво за производство, промет и услуги ЦУСПИС ДООЕЛ Скопје**

(111)	19015	(210)	MK/T/ 2010/1257
	19016		MK/T/ 2010/1259
	19020		MK/T/ 2010/1260
	19021		MK/T/ 2010/1261
	19022		MK/T/ 2010/1262
	19023		MK/T/ 2010/1263
	19024		MK/T/ 2010/1264

Друштво за производство, трговија и интелектуални услуги НИКО КОМПЈУТЕРИ ЖАРКО ДООЕЛ - Скопје
19184 MK/T/ 2008/931

Друштво за производство, трговија и услуги БИОМАРЕЛ ШИТАКЕ увоз-извоз ДООЕЛ Битола
19098 MK/T/ 2011/23

Друштво за производство, трговија и услуги ДАКСОРОЛ, DAXOROL ДООЕЛ експорт-импорт Тетово
19110 MK/T/ 2011/137
19109 MK/T/ 2011/138

Друштво за производство, трговија и услуги ЕКС ШОП ДООЕЛ Скопје
19296 MK/T/ 2010/1027

Друштво за производство, трговија и услуги КВАТРО Ана и други ДОО увоз-извоз Куманово
19081 MK/T/ 2011/16

Друштво за производство, трговија и услуги КОМПАНИЈА БАКО ДООЕЛ Визбегово Скопје
19158 MK/T/ 2011/79

Друштво за производство, трговија и услуги М и А БЕВЕРИЏИС ДООЕЛ експорт - импорт Скопје
19180 MK/T/ 2008/395

Друштво за производство, трговија и услуги РОБИ ДООЕЛ Штип
19097 MK/T/ 2010/1463

(732) **Друштво за производство, трговија на големо и мало и услуги СИГМА ЛОГИСТИКС увоз-извоз Скопје**
(111) 19128 (210) MK/T/ 2011/26

Друштво за производство, услуги и трговија ФУТУРА ИНТЕРНАЦИОНАЛ ДОО Скопје
19134 MK/T/ 2011/126

Друштво за промет и услуги АМСМ УСЛУГИ ДОО увоз-извоз Скопје
19131 MK/T/ 2011/155

Друштво за промет и услуги ФОБАС КОМПАНИ ДОО
19227 MK/T/ 2011/201

Друштво за спортска трговија „Мега спорт Љубомир ДООЕЛ" Скопје
19048 MK/T/ 2008/1067

Друштво за трговија , производство и услуги КАЛИМАН КАРИБЕ ДООЕЛ Скопје ПОДРУЖНИЦА ПРЕМИУМ Скопје
19202 MK/T/ 2010/1475

Друштво за трговија и услуги АУТО ГС-ФЕРАЛ ДООЕЛ експорт-импорт Скопје
19082 MK/T/ 2010/1010
19088 MK/T/ 2010/1011

Друштво за трговија и услуги МАК РАТОЛА ДООЕЛ Скопје
19035 MK/T/ 2009/904

Друштво за трговија и услуги ПРОТОМОНТ ДООЕЛ Скопје
19291 MK/T/ 2011/50

Друштво за трговија и услуги ТОБАКО АД Скопје
19233 MK/T/ 2011/110
19230 MK/T/ 2011/111
19228 MK/T/ 2011/112
19229 MK/T/ 2011/113
19231 MK/T/ 2011/114
19232 MK/T/ 2011/115

Друштво за трговија и услуги ФИНЗИ ДООЕЛ Скопје
19061 MK/T/ 2011/105

(732) **Друштво за трговија на големо и мало, увоз извоз ЕСТЕЛА ДООЕЛ Скопје**
(111) 19163 (210) МК/Т/ 2011/231

Друштво за трговија, меѓународен транспорт и услуги БАУКОП ДООЕЛ увоз-извоз Скопје
19164 МК/Т/ 2011/41

Друштво за трговија, производство и услуги ГРАНД - ЕКСПОРТ ДООЕЛ увоз-извоз 1000 СКОПЈЕ
19252 МК/Т/ 2009/1029

Друштво за услуги МЕДИА ПРИНТ МАКЕДОНИЈА ДОО Скопје
19199 МК/Т/ 2010/1461

Друштво за фармацевтско хемиски производи РЕПЛЕКФАРМ АД Скопје
19177 МК/Т/ 2009/117

Заштитно друштво за производство, трговија и услуги ПАНОРАМА ДООЕЛ Охрид
19124 МК/Т/ 2011/44
19120 МК/Т/ 2011/48
19122 МК/Т/ 2011/47
19034 МК/Т/ 2009/524
19121 МК/Т/ 2011/43
19123 МК/Т/ 2011/45
19115 МК/Т/ 2011/46
19068 МК/Т/ 2010/1071
19064 МК/Т/ 2010/1072
19067 МК/Т/ 2010/1073
19062 МК/Т/ 2010/1074
19063 МК/Т/ 2010/1075
19066 МК/Т/ 2010/1076
19069 МК/Т/ 2010/1077
19065 МК/Т/ 2010/1079
19114 МК/Т/ 2010/1080

ЗЛАТЕВСКИ ЉУБИША
19077 МК/Т/ 2010/832

Издаваштво КРУГ ДООЕЛ Скопје
19207 МК/Т/ 2009/564
19191 МК/Т/ 2010/1445
19192 МК/Т/ 2010/1446

Индустрија за млеко, млечни производи и сокови АД „МЛЕКАРА БИТОЛА",
19019 МК/Т/ 2010/1109
19018 МК/Т/ 2010/1110
19013 МК/Т/ 2010/1111
19007 МК/Т/ 2010/1112
19017 МК/Т/ 2010/1113
19004 МК/Т/ 2010/1114
19010 МК/Т/ 2010/1115

(111) 19266 (210) МК/Т/ 2010/1116
19031 МК/Т/ 2010/1118
19181 МК/Т/ 2010/1119
19033 МК/Т/ 2010/1120

Инфопроект Компјутерс
19261 МК/Т/ 2010/1240

КАУНТ ДООЕЛ
19249 МК/Т/ 2010/1410

Коктел Трејд Дооел Тетово
19283 МК/Т/ 2010/1432

Комора на Република Македонија за обезбедување на лица и имот Скопје
19285 МК/Т/ 2008/1851

Л.А. ХЕМИЈА ДОО Скопје
19179 МК/Т/ 2009/25

Магрони ДОО Скопје
19116 МК/Т/ 2010/379
19118 МК/Т/ 2010/380
19119 МК/Т/ 2010/381
19117 МК/Т/ 2010/382

Македонски Телеком А.Д.-Скопје
19111 МК/Т/ 2010/248

Македонски Телеком А.Д.-Скопје
19113 МК/Т/ 2010/249

МАККОНТРОЛ ДОО Скопје, друштво за контрола на квалитет и квантитет на стоки и консалтинг
19295 МК/Т/ 2010/284

МАРКОВСКА ЕЛЕНА and МАРКОВСКА БОЖАНА
19274 МК/Т/ 2011/128

Месер Вардар Техногас,
19078 МК/Т/ 2009/1236

Наталија Крстевска Ангеловска
19250 МК/Т/ 2011/95

ПАКОМАК ДОО Друштво за управување со пакување и отпад од пакување
19170 МК/Т/ 2011/202

ПЗУ Поликлиника ХОСПИТАЛИА Прилеп
19293 МК/Т/ 2011/51

ПЗУ ПОПОСКИ
19182 МК/Т/ 2009/752

(732) **ПИТ-КОМ ДОО Неготино**
(111) 19037 (210) MK/T/ 2009/1232

Приватна здравствена установа - поликлиника со ординации од примарната здравствена заштита и биохемиска лабораторија МЕДИКА Скопје
19085 MK/T/ 2010/1337
19070 MK/T/ 2010/1338

Прилепска пиварница А.Д. Прилеп
19080 MK/T/ 2010/825

РЕКЛАМНО СТУДИО АНГЕЛКОВСКИ, друштво за производство, трговија и услуги Тони ДООЕЛ, Скопје
19129 MK/T/ 2011/29

РОЈАЛ СТАР ГРУП ДООЕЛ Скопје
19263 MK/T/ 2010/162

С-ЛИЗИНГ ДОО СКОПЈЕ
19106 MK/T/ 2011/144

СОЈУЗ НА ЗДРУЖЕНИЈА НА ВОЗАЧИ НА МАКЕДОНИЈА
19135 MK/T/ 2010/959

Стопанска интересна заедница на заштитни друштва на Македонија ЗАПОВИМ - Скопје
19215 MK/T/ 2009/1169

Т.Д.К. КОМПЈУТЕРИ ДООЕЛ Скопје
19251 MK/T/ 2010/1287

The Procter & Gamble Company
19143 MK/T/ 2011/5

ТЕА КОЛОРС КОМПАНИ and ТЕА ТОИС ДООЕЛ
19218 MK/T/ 2011/226

ТИНГ ИНОКС ДООЕЛ,
19240 MK/T/ 2009/1215

Трајко Николов
19059 MK/T/ 2009/343

Трговско друштво за производство, продажба и сервисирање ЕЛМЕД ДОО увоз-извоз Скопје
19056 MK/T/ 2010/1269

(732) **Трговско друштво за производство, трговија и угостителство ДОНМАК увоз-извоз ДООЕЛ Охрид**
(111) 19046 (210) MK/T/ 2010/560
19047 MK/T/ 2010/561

Трговско друштво ФАСХИОН БРАВО ДОО Скопје
19224 MK/T/ 2009/44

Трговско радиодифузно друштво АЛСАТ-М ДОО Скопје
19257 MK/T/ 2010/814
19256 MK/T/ 2010/815
19258 MK/T/ 2010/817

ТРД РАДИО КАНАЛ 77
19222 MK/T/ 2008/1857

Туристичка агенција АТЛАНТИК ДООЕЛ Штип
19214 MK/T/ 2011/67

Угостителски објект РАГУЗА ТП Перица Мирослав Голомеиќ Скопје
19176 MK/T/ 2011/214

Фармацевтска, хемиска, козметичка индустрија "АЛКАЛОИД" А. Д. - Скопје
19005 MK/T/ 2010/745
19006 MK/T/ 2010/747
19008 MK/T/ 2010/748
19009 MK/T/ 2010/749
19011 MK/T/ 2010/750
19012 MK/T/ 2010/751
19145 MK/T/ 2010/1033
19141 MK/T/ 2010/1058
19140 MK/T/ 2010/1059
19139 MK/T/ 2010/1060
19138 MK/T/ 2010/1061

Фи-Са Деукс
19271 MK/T/ 2011/154

Хромак Емил дооел увоз-извоз Куманово
19107 MK/T/ 2011/130
19108 MK/T/ 2011/131

ЦИЛАЗ ЛАЗЕ ДООЕЛ СКОПЈЕ
19049 MK/T/ 2009/1214

ПРОДОЛЖУВАЊА

(111)	(186)
02784	28/11/2019
02793	25/07/2019
02797	05/10/2021
04014	04/12/2019
01463	26/06/2019
05402	25/04/2020
04952	06/04/2020
04879	23/03/2020
04880	16/11/2020
01909	10/07/2016
01251	15/08/2016
01968	14/08/2020
01969	14/08/2020
07641	14/05/2017
07617	10/07/2017
08526	09/07/2018
08355	09/07/2018
08354	09/07/2018
08353	09/07/2018
08352	09/07/2018
08611	17/07/2018
08640	19/08/2018
09368	21/08/2018
08592	25/11/2018
08928	02/03/2019
10030	26/05/2020
10383	26/01/2021

ПРОМЕНИ

(111) **02782**

(732) **Seiko Holdings Kabushiki Kaisha**
(trading as Seiko Holdings Corporation)
5-11, Ginza 4-Chome, Chuo-Ku, Tokyo, JP

(111) **02784**

(732) **Seiko Holdings Kabushiki Kaisha**
(trading as Seiko Holdings Corporation)
5-11, Ginza 4-Chome, Chuo-Ku, Tokyo, JP

(111) **02785**

(732) **Seiko Holdings Kabushiki Kaisha**
(trading as Seiko Holdings Corporation)
5-11, Ginza 4-Chome, Chuo-Ku, Tokyo, JP

(111) **02793**

(732) **Seiko Holdings Kabushiki Kaisha**
(trading as Seiko Holdings Corporation)
5-11, Ginza 4-Chome, Chuo-Ku, Tokyo, JP

(111) **02794**

(732) **Seiko Holdings Kabushiki Kaisha**
(trading as Seiko Holdings Corporation)
5-11, Ginza 4-Chome, Chuo-Ku, Tokyo, JP

(111) **02797**

(732) **Seiko Holdings Kabushiki Kaisha**
(trading as Seiko Holdings Corporation)
5-11, Ginza 4-Chome, Chuo-Ku, Tokyo, JP

(111) **02799**

(732) **Seiko Holdings Kabushiki Kaisha**
(trading as Seiko Holdings Corporation)
5-11, Ginza 4-Chome, Chuo-Ku, Tokyo, JP

(111) **02800**

(732) **Seiko Holdings Kabushiki Kaisha**
(trading as Seiko Holdings Corporation)
5-11, Ginza 4-Chome, Chuo-Ku, Tokyo, JP

(111) **03391**

(732) **HUNTSMAN ICI CHEMICALS, LLC**
500 Huntsman Way Salt Lake City Utah
84108, US

(111) **04963**

(732) **Panasonic Corporation**
1006, Oaza Kadoma, Kadoma-shi, Osaka Prefecture, JP

(111) **04878**

(732) **HBI Branded Apparel Limited, Inc.**
1000 East Hanes Mill Road, Winston-Salem
North Carolina 27105, US

(111) **04879**

(732) **HBI Branded Apparel Limited, Inc.**
1000 East Hanes Mill Road, Winston-Salem
North Carolina 27105, US

(111) **04880**

(732) **HBI Branded Apparel Limited, Inc.**
1000 East Hanes Mill Road, Winston-Salem
North Carolina 27105, US

(111) **05219**

(732) **KABUSHIKI KAISHA PILOT CORPORATION (also trading as Pilot Corporation)**
6-21, Kyobashi 2-Chome, Chuo-Ku,
Tokyo, JP

(111) **01968**

(732) **KABUSHIKI KAISHA HITACHI SEISAKUSHO (d.b.a. HITACHI LTD.)**
6-6, Marunouchi 1-chome, Chiyoda-ku,
Tokyo, JP

(111) **01969**

(732) **KABUSHIKI KAISHA HITACHI SEISAKUSHO (d.b.a. HITACHI LTD.)**
6-6, Marunouchi 1-chome, Chiyoda-ku,
Tokyo, JP

(111) 01762

(732) **Glaxo Wellcome House**
Berkeley Avenue, Greenford,
Middlesex UB6 0NN, GB

(111) **06689**

(732) **Beverages Delaware Inc.,**
a Delaware Corporation
5301 Legacy Drive Plano,
Texas 75024, US

(111) **07641**

(732) **MAREDO Restaurants Holding GmbH**
Elisabeth str.22, D-40217 Dusseldorf, DE

(111) **08526**

(732) **PwC Business Trust A Delaware business trust with a place of business at:**
300 Madison Avenue, New York,
New York 10017, US

(111) **08355**

(732) **PwC Business Trust A Delaware business trust with a place of business at:**
300 Madison Avenue, New York,
New York 10017, US

(111) **08354**

(732) **PwC Business Trust A Delaware business trust with a place of business at:**
300 Madison Avenue, New York,
New York 10017, US

(111) **08353**

(732) **PwC Business Trust A Delaware business trust with a place of business at:**
300 Madison Avenue, New York,
New York 10017, US

(111) **08352**

(732) **PwC Business Trust A Delaware business trust with a place of business at:**
300 Madison Avenue, New York,
New York 10017, US

(111) **08640**

(732) **The Prudential Assurance Company Limited**
Laurence Pountney Hill,
London EC4R 0HH, UK

(111) **08592**

(732) **KABUSHIKI KAISHA PILOT CORPORATION**
(also trading as Pilot Corporation)
6-21, Kyobashi 2-Chome, Chuo-Ku,
Tokyo, JP

(111) **10030**

(732) **B & W LOUDSPEAKERS LTD.**
Dale Road, Worthing,
West Sussex BN11 2BH, GB

(111) **17240**

(732) **Honeywell Analytics (Switzerland) GmbH**
Weiher allee 11a, 8610 Uster, CH

ПРЕНОС

(111) **04878**

(732) **HBI Branded Apparel Limited, Inc.**
1000 East Hanes Mill Road, Winston-Salem
North Carolina 27105, US

(111) **04879**

(732) **HBI Branded Apparel Limited, Inc.**
1000 East Hanes Mill Road, Winston-Salem
North Carolina 27105, US

(111) **04880**

(732) **HBI Branded Apparel Limited, Inc.**
1000 East Hanes Mill Road, Winston-Salem
North Carolina 27105, US

(111) **08254**

(732) **ConvaTec Inc.**
200 Headquarters Park Drive, Skillman, NJ
08558, US

(111) **11436**

(732) **Yamaha Hatsudoki Kabushiki Kaisha**
2500 Shingai, Iwata-shi, Shizuoka-ken, JP

(111) **13126**

(732) **Violeta d.o.o. za proizvodnju, trgovinu**
Ul. Kolo bb, Tomoslavgrad, BA

(111) **13565**

(732) **DATAPONS DOOEL Skopje**
ul.Ljubljanska bb, 1000 Skopje, MK

ПРЕНОС

(111) **05219**

(732) **KABUSHIKI KAISHA PILOT CORPORATION**

(also trading as Pilot Corporation)
6-21, Kyobashi 2-Chome, Chuo-Ku, Tokyo, JP

(111) **08592**

(732) **KABUSHIKI KAISHA PILOT CORPORATION**

(also trading as Pilot Corporation)
6-21, Kyobashi 2-Chome, Chuo-Ku, Tokyo, JP

ПРЕСТАНОК

(111) **00748**

Правото на трговската марка престанува да важи на: 07/09/2003

(111) **00607**

Правото на трговската марка престанува да важи на: 20/12/2003

(111) **04864**

Правото на трговската марка престанува да важи на: 05/07/2009

(111) **04829**

Правото на трговската марка престанува да важи на: 05/07/2009

(111) **05225**

Правото на трговската марка престанува да важи на: 05/07/2009

(111) **00438**

Правото на трговската марка престанува да важи на: 21/12/2007

(111) **00439**

Правото на трговската марка престанува да важи на: 21/12/2007

(111) **00440**

Правото на трговската марка престанува да важи на: 21/12/2007

(111) **00441**

Правото на трговската марка престанува да важи на: 21/12/2007

(111) **00442**

Правото на трговската марка престанува да важи на: 21/12/2007

(111) **01981**

Правото на трговската марка престанува да важи на: 05/10/2010

(111) **03080**

Правото на трговската марка престанува да важи на: 25/05/2007

(111) **02003**

Правото на трговската марка престанува да важи на: 25/05/2007

(111) **03878**

Правото на трговската марка престанува да важи на: 10/10/2010

(111) **00845**

Правото на трговската марка престанува да важи на: 05/10/2007

(111) **00846**

Правото на трговската марка престанува да важи на: 05/10/2007

(111) **00849**

Правото на трговската марка престанува да важи на: 25/10/2007

(111) **00851**

Правото на трговската марка престанува да важи на: 25/10/2007

(111) **00853**

Правото на трговската марка престанува да важи на: 25/10/2007

(111) **00854**

Правото на трговската марка престанува да важи на: 25/10/2007

(111) **00857**

Правото на трговската марка престанува да важи на: 15/11/2007

(111) **00858**

Правото на трговската марка престанува да важи на: 15/11/2007

(111) **00859**

Правото на трговската марка престанува да важи на: 15/11/2007

(111) **00862**

Правото на трговската марка престанува да важи на: 05/12/2007

(111) **00863**

Правото на трговската марка престанува да важи на: 05/12/2007

(111) **00864**

Правото на трговската марка престанува да важи на: 15/04/2008

(111) **00865**

Правото на трговската марка престанува да важи на: 25/04/2008

(111) **01046**

Правото на трговската марка престанува да важи на: 05/05/2008

(111) **01047**

Правото на трговската марка престанува да важи на: 20/05/2008

(111) **01050**

Правото на трговската марка престанува да важи на: 20/05/2008

(111) **03889**

Правото на трговската марка престанува да важи на: 05/05/2007

(111) **03907**

Правото на трговската марка престанува да важи на: 10/07/2009

(111) **03910**

Правото на трговската марка престанува да важи на: 01/06/2007

(111) **03913**

Правото на трговската марка престанува да важи на: 25/05/2007

(111) **03384**

Правото на трговската марка престанува да важи на: 18/05/2007

(111) **03386**

Правото на трговската марка престанува да важи на: 21/12/2007

(111) **03920**

Правото на трговската марка престанува да важи на: 18/09/2008

(111) **03937**

Правото на трговската марка престанува да важи на: 10/05/2008

(111) **03938**

Правото на трговската марка престанува да важи на: 25/05/2008

(111) **03111**

Правото на трговската марка престанува да важи на: 15/09/2008

(111) **03957**

Правото на трговската марка престанува да важи на: 10/07/2007

(111) **02513**

Правото на трговската марка престанува да важи на: 21/12/2007

(111) **03974**

Правото на трговската марка престанува да важи на: 25/05/2007

(111) **03157**

Правото на трговската марка престанува да важи на: 21/12/2007

(111) **03992**

Правото на трговската марка престанува да важи на: 16/02/2008

(111) **02946**

Правото на трговската марка престанува да важи на: 25/06/2008

(111) **01469**

Правото на трговската марка престанува да важи на: 23/10/2007

(111) **04053**

Правото на трговската марка престанува да важи на: 13/06/2009

(111) **04056**

Правото на трговската марка престанува да важи на: 01/02/2009

(111) **04057**

Правото на трговската марка престанува да важи на: 16/06/2009

(111) **04058**

Правото на трговската марка престанува да важи на: 16/05/2009

(111) **03008**

Правото на трговската марка престанува да важи на: 21/12/2007

(111) **03029**

Правото на трговската марка престанува да важи на: 21/12/2007

(111) **01080**

Правото на трговската марка престанува да важи на: 21/12/2007

(111) **01069**

Правото на трговската марка престанува да важи на: 24/04/2007

(111) **02633**

Правото на трговската марка престанува да важи на: 21/12/2007

(111) **02634**

Правото на трговската марка престанува да важи на: 21/12/2007

(111) 0**0725**

Правото на трговската марка престанува да важи на: 25/01/2004

(111) **03666**

Правото на трговската марка престанува да важи на: 10/07/2009

(111) **03968**

Правото на трговската марка престанува да важи на: 15/09/2008

(111) **05676**

Правото на трговската марка престанува да важи на: 13/02/2009

(111) **06328**

Правото на трговската марка престанува да важи на: 03/04/2009

(111) **04069**

Правото на трговската марка престанува да важи на: 05/05/2009

(111) **06064**

Правото на трговската марка престанува да важи на: 25/06/2008

(111) **06065**

Правото на трговската марка престанува да важи на: 25/05/2008

(111) **04078**

Правото на трговската марка престанува да важи на: 15/09/2008

(111) **02461**

Правото на трговската марка престанува да важи на: 21/03/2009

(111) **02480**

Правото на трговската марка престанува да важи на: 04/12/2006

(111) **01522**

Правото на трговската марка престанува да важи на: 15/04/2009

(111) **01919**

Правото на трговската марка престанува да важи на: 25/05/2007

(111) **04119**

Правото на трговската марка престанува да важи на: 21/12/2007

(111) **04121**

Правото на трговската марка престанува да важи на: 05/10/2007

(111) **03427**

Правото на трговската марка престанува да важи на: 18/05/2007

(111) **03429**

Правото на трговската марка престанува да важи на: 18/02/2008

(111) **03447**

Правото на трговската марка престанува да важи на: 10/06/2008

(111) **04131**

Правото на трговската марка престанува да важи на: 20/04/2009

(111) **04138**

Правото на трговската марка престанува да важи на: 12/05/2008

(111) **04147**

Правото на трговската марка престанува да важи на: 21/12/2007

(111) **04148**

Правото на трговската марка престанува да важи на: 05/09/2008

(111) **01197**

Правото на трговската марка престанува да важи на: 25/05/2008

(111) **01219**

Правото на трговската марка престанува да важи на: 25/05/2008

(111) **01091**

Правото на трговската марка престанува да важи на: 25/06/2008

(111) **01103**

Правото на трговската марка престанува да важи на: 25/06/2008

(111) **04161**

Правото на трговската марка престанува да важи на: 03/04/2009

(111) **02968**

Правото на трговската марка престанува да важи на: 15/01/2008

(111) **02537**

Правото на трговската марка престанува да важи на: 15/02/2008

(111) **04175**

Правото на трговската марка престанува да важи на: 06/09/2009

(111) **04191**

Правото на трговската марка престанува да важи на: 20/04/2009

(111) **04192**

Правото на трговската марка престанува да важи на: 05/12/2008

(111) **04200**

Правото на трговската марка престанува да важи на: 14/10/2008

(111) **04233**

Правото на трговската марка престанува да важи на: 24/05/2009

(111) **01924**

Правото на трговската марка престанува да важи на: 27/01/2008

(111) **01925**

Правото на трговската марка престанува да важи на: 25/06/2008

(111) **03352**

Правото на трговската марка престанува да важи на: 05/09/2008

(111) **04268**

Правото на трговската марка престанува да важи на: 15/09/2008

(111) **04269**

Правото на трговската марка престанува да важи на: 27/01/2008

(111) **02614**

Правото на трговската марка престанува да важи на: 15/09/2008

(111) **01427**

Правото на трговската марка престанува да важи на: 22/02/2008

(111) **01658**

Правото на трговската марка престанува да важи на: 15/09/2008

(111) **02024**

Правото на трговската марка престанува да важи на: 10/06/2008

(111) **02990**

Правото на трговската марка престанува да важи на: 12/06/2008

(111) **03034**

Правото на трговската марка престанува да важи на: 13/07/2009

(111) **03053**

Правото на трговската марка престанува да важи на: 01/07/2009

(111) **04321**

Правото на трговската марка престанува да важи на: 20/08/2009

(111) **04360**

Правото на трговската марка престанува да важи на: 01/11/2008

(111) **04362**

Правото на трговската марка престанува да важи на: 01/11/2008

(111) **04363**

Правото на трговската марка престанува да важи на: 01/11/2008

(111) **04364**

Правото на трговската марка престанува да важи на: 01/11/2008

(111) **04369**

Правото на трговската марка престанува да важи на: 10/10/2008

(111) **04370**

Правото на трговската марка престанува да важи на: 10/10/2008

(111) **04371**

Правото на трговската марка престанува да важи на: 10/10/2008

(111) **06352**

Правото на трговската марка престанува да важи на: 13/11/2009

(111) **04374**

Правото на трговската марка престанува да важи на: 09/11/2008

(111) **04375**

Правото на трговската марка престанува да важи на: 24/03/2009

(111) **04379**

Правото на трговската марка престанува да важи на: 05/01/2009

(111) **04388**

Правото на трговската марка престанува да важи на: 14/10/2008

(111) **01739**

Правото на трговската марка престанува да важи на: 28/06/2009

(111) **01809**

Правото на трговската марка престанува да важи на: 25/07/2008

(111) **04424**

Правото на трговската марка престанува да важи на: 02/06/2008

(111) **04449**

Правото на трговската марка престанува да важи на: 03/02/2009

(111) **04491**

Правото на трговската марка престанува да важи на: 10/10/2008

(111) **04493**

Правото на трговската марка престанува да важи на: 04/10/2009

(111) **04494**

Правото на трговската марка престанува да важи на: 04/10/2009

(111) **04500**

Правото на трговската марка престанува да важи на: 05/11/2009

(111) **04503**

Правото на трговската марка престанува да важи на: 15/02/2009

(111) **02822**

Правото на трговската марка престанува да важи на: 25/04/2009

(111) **02703**

Правото на трговската марка престанува да важи на: 25/06/2008

(111) **02704**

Правото на трговската марка престанува да важи на: 21/03/2009

(111) **02708**

Правото на трговската марка престанува да важи на: 10/07/2009

(111) **02712**

Правото на трговската марка престанува да важи на: 25/06/2008

(111) **04509**

Правото на трговската марка престанува да важи на: 25/06/2008

(111) **01355**

Правото на трговската марка престанува да важи на: 27/06/2008

(111) **01373**

Правото на трговската марка престанува да важи на: 27/06/2008

(111) **05176**

Правото на трговската марка престанува да важи на: 20/10/2008

(111) **02277**

Правото на трговската марка престанува да важи на: 25/09/2008

(111) **02304**

Правото на трговската марка престанува да важи на: 20/07/2008

(111) **04692**

Правото на трговската марка престанува да важи на: 20/07/2008

(111) **04718**

Правото на трговската марка престанува да важи на: 21/03/2009

(111) **04729**

Правото на трговската марка престанува да важи на: 01/03/2009

(111) **04734**

Правото на трговската марка престанува да важи на: 20/04/2009

(111) **02442**

Правото на трговската марка престанува да важи на: 05/09/2008

(111) **04784**

Правото на трговската марка престанува да важи на: 14/03/2009

(111) **04785**

Правото на трговската марка престанува да важи на: 14/03/2009

(111) **04808**

Правото на трговската марка престанува да важи на: 25/06/2009

(111) **06386**

Правото на трговската марка престанува да важи на: 10/09/2009

(111) **06393**

Правото на трговската марка престанува да важи на: 28/06/2009

(111) **06395**

Правото на трговската марка престанува да важи на: 01/11/2008

(111) **04826**

Правото на трговската марка престанува да важи на: 20/08/2009

(111) **08074**

Правото на трговската марка престанува да важи на: 22/01/2008

(111) **06999**

Правото на трговската марка престанува да важи на: 20/05/2008

(111) **06987**

Правото на трговската марка престанува да важи на: 28/05/2008

(111) **06742**

Правото на трговската марка престанува да важи на: 23/10/2008

(111) **06743**

Правото на трговската марка престанува да важи на: 23/10/2008

(111) **06922**

Правото на трговската марка престанува да важи на: 04/02/2009

(111) **06859**

Правото на трговската марка престанува да важи на: 05/02/2009

(111) **07000**

Правото на трговската марка престанува да важи на: 12/02/2009

(111) **07064**

Правото на трговската марка престанува да важи на: 28/04/2009

(111) **09771**

Правото на трговската марка престанува да важи на: 05/09/2010

ЛИСТА НА ЗАСТАПНИЦИТЕ

Рег.
бр.

1. ***Јован, ЈОАНИДИС,*** **адвокат**
ул. "Орце Николов" 155
1000 Скопје
Република Македонија
тел/факс: 389 02 3067 199 3067 201

2. ***БИНСО Д.О.О.*** **Скопје**
Друштво за застапување
ул. "Народен фронт" 7/ 4
п.п. 768
1000 Скопје
Република Македонија
тел/факс: 389 02 3117 871;
3082-280; 3117 755

4. ***БИНПРО ДООЕЛ.*** **Скопје**
Друштво за заштита на индустриска сопственост
ул. "Ленинова" бр.15а-13
П.Факс 716
1000 Скопје
Република Македонија
тел: 389 02 3118 709, 3166 046
факс: 389 02 3118 709, 3227 144
e-mail:mail@binpro.com.mk

6. ***Драган, ТОНЕВСКИ,*** **адвокат**
бул. "Кочо Рацин" бр. 14/4-13
1000 Скопје
Република Македонија
тел: 389 02 3111-270
факс: 389 02 3111-267

7. ***Шпенд, ДЕВАЈА,*** **адвокат**
бул. "Крсте Мисирков" бр. 61/1-3
Република Македонија
тел/факс: 389 02 3117 399
мобил: 389 70 24 22 64
e-mail:shpendd@yahoo.com

10. ***МАКЕДОНИЈАПАТЕНТ***
Центар за заштита, искористување и унапредување на музичко книжевни дела, пронајдувачки дејности, стоковни и услужни жигови и други авторски права Д.О.О. Скопје,
ул. "Апостол Гусларот" бр.3
1000 Скопје
Република Македонија
тел: 389 02 3121 053, 3121 059; 3122 189
факс: 389 02 3121-059

Рег.
бр.

11. ***АЛКАЛОИД А.Д.***
Фармацевтска, хемиска, козметичка индустрија
ул. "Александар Македонски" 12
1000 Скопје
тел: 389 02 3104 000
факс: 389 02 3104 014; 3104 036

12. ***Борис, НОШПАЛ,*** **адвокат**
Ул. "Љубљанска" бб
1000 Скопје
Република Македонија
тел: 389 02 3093 093; 3093 094
факс 389 02 3093 070
e-mail: egal@mol.com.mk

13. ***Драган, ПОПОВСКИ,*** **адвокат**
ул. "Маршал Тито" 10/1-1
1000 Скопје
Република Македонија
тел: 389 02 3231 610
факс: 389 02 3137 284
e-mail: info@popovski-law-office.com.mk

14. ***Никола, ДОДЕВСКИ,*** **адвокат**
ул. "Дебарца" бр.12
1000 Скопје
Република Македонија
тел: 389 02 313 1400
факс: 389 02 313 1410
e-mail: contact@dodevski.lowoffice.com.mk

16. ***БЕРИН Д.О.О.*** **Друштво за интелектуална сопственост**
ул. "Македонија" бр. 27/2/22
1000 Скопје
тел: 389 02 3130-367 и 3130-398
факс: 389 02 3130-367 и 3130-398
e-mail:berin@unet.com.mk
www.berin.com.mk

18. ***МЕНС ЛЕГИС ДООЕЛ***
Друштво за посредување и застапување на домашни и странски фирми
бул. "Св.Климент Охридски" бр.66/ 1-1
1000 Скопје
Република Македонија
тел: 389 02 3126-462

19. ***ПАТЕНТЦЕНТАР-КОНСАЛТИНГ А.Д. Скопје***
Агенција за услуги од областа на авторското право и индустриската сопственост
бул. "Кузман Јосифовски Питу" 28 лок.8
1000 Скопје
Република Македонија
тел: 389 02 2469-476
факс: 389 02 2469-886
e-mail: patent@mt.net.mk

Рег.
бр.

25. ***Василие, СЕРДЈУК,*** **адвокат**
ул. "Стив Наумов" 22
1000 Скопје
Република Македонија
тел: 389 02 3115 777,3220 277
факс: 389 02 3220 277

29. ***МАКЕДОНСКА АВТОРСКА АГЕНЦИЈА*** **ДОО**
бул. "Кочо Рацин" 14
П.О. Бокс 148
1000 Скопје
Република Македонија
тел: 389 02 3114 655
факс: 389 02 3115 762

41. ***Маргарита, ПЕКЕВСКА,*** **адвокат**
ул. "Народен фронт" 21/4-5
1000 Скопје
Република Македонија
тел: 389 02 3229 859; 3126 402; 3136 092
факс: 389 02 3229 859
мобилен: 389 70 22 88 39; 70 56 55 65; 75 58 33 53
е-маил: pekevski@unet.com.mk

45. ***Митко, АНДОНОСКИ,*** **адвокат**
Бул. Кочо Рацин бр. 30/2-2
1000 Скопје
Република Македонија
Тел/ факс 389 02 3238 126; моб: 389 070 231 801

49. ***МАКПЕТРОЛ-***
Акционерско друштво за промет со нафта и нафтени деривати
Скопје
ул. "Мито Хаџивасилев-Јасмин" бр.4
1000 Скопје
Република Македонија
тел: 389 02 3112 144
факс: 389 02 3111 525; 3119 323

68. ***Билјана, ПАНОВА Видески,*** **адвокат**
ул. "Владимир Комаров бр. 1а/4-20
1000 Скопје
Република Македонија
тел: 389 02 309 1836; 389 02 309 1837; 389 02 309 1838
факс: 389 02 308 6211
моб. 389 70 22 55 27
е-маил: panova@panova.com.mk

71. ***Никола, ЧОКРЕВСКИ,*** **адвокат**
ул. "Бојмија" бр.6/1 кула 3
1000 Скопје
Република Македонија
тел. 389 02 246 4794

Рег. бр.

73. ***Пандорка, КИМОВА*, адвокат**
ул. "Васил Главинов" бр.3/1-1
1000 Скопје
Република Македонија
тел. 389 02 3111637

75. ***Мирјана, МАРКОВСКА*, адвокат**
ул. "Орце Николов" бр. 75
1000 Скопје
Република Македонија
тел. 389 02 3129 240
мобил. 389 070 24 31 00

76. ***Анета, ИНДОВСКА*, адвокат**
ул. "Даме Груев" 3/2-11
1000 Скопје
Република Македонија
тел. 398 02 3222 175, 3227 919

77. ***Валентин, ПЕПЕЉУГОСКИ*, адвокат**
ул. "Вељко Влаховиќ" 4/1-1
1000 Скопје
Република Македонија
тел. 389 02 3211 005
факс.: 389 02 3211 004
мобил. 389 70 22 11 97
e-mail: vpepelju@unet.com.mk

81. ***Ирена, КОЦАРЕВА*, адвокат**
ДТЦ Мавровка лам.Ц1/10
1000 Скопје
Република Македонија
тел.389 02 3132 376
389 02 3220 021

84. **ТП ТОНИ МЛАДЕНОВСКИ- застапник за индустриска сопственост**
ул. "Илинденска" 2/ 13
1400 Велес
Република Македонија
тел.389 043 227- 121
факс: 389 048 418-142
e-mail: botoma@yahoo.com
tmladenovski@mt.net.mk

87. **Адвокатско друштво ПОЛЕНАК**
ул. "Орце Николов" 98
1000 Скопје
Република Македонија
тел. 389 02 3114 737
мобилен 389 70 249 284

Рег.
бр.

92. ***Ерол, ХАСАН,* адвокат**
ул. "М.Х. Јасмин" 52В 1/6
1000 Скопје
Република Македонија
тел. 389 02 3133 191
моб. 389 070 204 961

94. ***Бранко, РАДОЈЧИЌ,* адвокат**
ул. "Максим Горки" бр.1/5
1000 Скопје
Република Македонија
тел. 389 02 321 70 48

96. ***Адвокатско друштво Георги, ДИМИТРОВ,* адвокати**
ул. "Иво Лола Рибар" бр.57/1-6
1000 Скопје
Република Македонија
тел. 389 02 3230789

100. ***АДИНГ АД Скопје***
ул. "Новоселски пат" бб
1000 Скопје
Република Македонија
тел. 389 02 2032 154, 2031 162
факс. 389 02 2036 762
e-mail:ading@mpt.com.mk
web page: ading.com.mk

101. ***Ненад, ЈАНИЌЕВИЌ,* адвокат**
бул. "Кочо Рацин" бр.38/1-5
1000 Скопје
Република Македонија
тел/факс 389 02 3166 629
389 02 3165 409 моб. 389 070 245 353

103. ***Благица, ВЕСКОВСКА,* адвокат**
ул. "Архимедова" 4
7500 Прилеп
Република Македонија
тел. 389 048 427 966

105. ***СЕНЗАЛ ДООЕЛ Скопје***
Дрштво за застапување и заштита на интелектуална сопственост
Ул. Сава Ковачевиќ бр.47А локал бр. 10
1000 Скопје
Република Македонија
Тел/факс 389 02 2784 427
e- mail: senzaldooel@yahoo.com

Рег. бр.

108. ***Адвокатско друштво Кнезовиќ и соработници Скопје***
ул. "Вељко Влаховиќ" бр. 4-2/3
1000 Скопје
Република Македонија
тел. 389 02 3220 680
факс. 389 02 3220 690

111. ***Славица, ТРЧКОВА,* адвокат**
ул. "Мито Хаџивасилев Јасмин" бр. 16/28
1000 Скопје
Република Македонија
Тел: . 389 075 423 877
факс: 389 02 3061 925

112. ***Златко, АНТЕВСКИ,* адвокат**
бул. "Св. Климент Охридски бр. 29, 4 кат, стан бр. 20
1000 Скопје
Република Македонија
Тел: . 389 02 3217 377
факс: 389 02 3239 168
e-mail: lawyersa@mt.net.mk

113. ***Фани, МИХАЈЛОВСКА,* адвокат**
ул. "Лермонтова" бр.3
1000 Скопје
Република Македонија
Тел/факс: . 389 02 3129 072
моб: 389 070 244 828

114. ***Бранко, ПЕТКОВСКИ,* адвокат**
ул. "Народен фронт" бр.7/4
1000 Скопје
Република Македонија
Тел/факс: 389 02 3117 871

115. ***Александра, ГАВРИЛОВСКА,* адвокат**
бул. "Партизански одреди" бр.103/26
1000 Скопје
Република Македонија
Тел/факс: 389 02 30 60 690

116. ***Адвокатско друштво ДЕБАРЛИЕВ, ДАМЕСКИ И ЌЕЛЕШОСКА***
Ул. "Алберт Ајнштајн" бр.4/1
1000 Скопје
Република Македонија
Тел. 389 02 3136 530
Факс. 389 02 3215 470

Застапници

Рег.
бр.

117. ***Друштво за застапување од областа на индустриската сопственост ЖИВКО МИЈАТОВИЌ АНД ПАРТНЕРС ДООЕЛ Скопје***
ул. Даме Груев бр.3/2-11
1000 Скопје
Република Македонија
Тел/факс 389 02 3222 175

118. ***Валентина, ЈОВАНОВСКА ВАСИЛЕВА,* адвокат**
ул. "Маршал Тито" бр. 53/1
1000 Скопје
Република Македонија
тел. 389 02 3298 280
факс. 389 02 3225 089

120. ***Александра, ТРАЈЧОВСКА,* адвокат**
ул. "Бојмија" бр. 8 мезанин
1000 Скопје
Република Македонија
моб. 389 070 365 177
факс. 389 02 5111 459
e-mail: advokat.aleksandra@gmail.com

121. ***Леонид, ТРПЕНОСКИ,* адвокат**
ул. "Максим Горки" бр. 18 локал 8
1000 Скопје
Република Македонија
тел. 389 02 3296 465
факс. 389 02 3296 557
е-маил: leonidtrpenoski@mt.net.mk

122. ***Друштво за деловни услуги ВИП АГЕНСИ ДОО Скопје***
ул. "Владимир Комаров" 18А/1-5
1000 Скопје
Република Македонија
Тел/факс. 389 02 3111 235
е-маил: vipagency@mt.net.mk

123. **Адвокатско друштво**
ДЕ ЛЕГЕ Калеска и Цветановска
Бул. Кочо Рацин бр. 14-6/6
1000 Скопје
Република Македонија
тел: 389 02 3132 200
факс: 389 02 3225 131

124. **Адвокатско друштво**
ЧАКМАКОВА АДВОКАТИ
ул. "8-ма Ударна бригада" 43/3
1000 Скопје
Република Македонија
тел: 389 02 3115 205
факс: 389 02 3111 521
cakmakova@menslegisadvocates.com.mk

Рег. бр.

126. ***Снежана, САВИЌ ДИМОВСКА,* адвокат**
ул. Митрополит Теодосиј Гологанов бр. 59/1-6 кат
1000 Скопје
Република Македонија
тел./ факс 389 02 3223 876
моб. 389 070 226 403
e-mail: snezana@savic.com.mk

127. ***ПЕКОПРЕМ доо Скопје***
бул. "АВНОЈ" бр. 24/3-17
1000 Скопје
Република Македонија
тел. 389 02 20 50 880
факс. 389 02 20 50 884

131. ***Петре, ШИЛЕГОВ,* адвокат**
ул. "К.Ј.Питу" бр. 17 лок. 33
1000 Скопје
Република Македонија
Тел/факс. 389 02 2469 777
е-маил: petreshilegov@freemail.com.mk

132. ***Адвокатско друштво ЧУКИЌ И МАРКОВ***
ул. "Македонија" бр. 7
1000 Скопје
Република Македонија
Тел. 389 02 3230 916
Факс. 389 02 3120 916
е-маил: office@cukic-markov.com.mk

134. **Емилија Апостолска адвокат**
бул. Кузман Јосифовски Питу
бр. 30/3-7,
1000 Скопје
Република Македонија
тел. 389 02 2466 001
факс. 389 02 2460 001
е-маил: apostolska@smlaw.com.mk

137. **Петошевиќ ДОО друштво за остварување и заштита на интелектуална сопственост Скопје**
ул. 29 Ноември 17-2/3М
1000 Скопје
Република Македонија
Тел. 389 02 3245 955, 389 02 3245 985
Факс. 389 02 3245 984
емаил: Macedonia@petosevic.com

138. **Марта Поповска, адвокат**
ул. Црвена Вода бр. 7/4
1000 Скопје
Република Македонија
Тел. 389 02 3112 833
Факс. 389 02 3110 915
е-маил: martapopovska@yahoo.com

Застапници

Рег.
бр.

139. КПМГ ДООЕЛ Скопје
Соравиа Центар Скопје, 7ми кат
ул. Војвода Васил Аџиларски бб,
1000 Скопје
Република Македонија
Тел. 389 02 3135 220
Факс 389 02 3111 811
е-маил: ishujica@kpmg.com

140. Снежана Цабевска, адвокат
ул. Даме Груев 7/8
1000 Скопје
моб. 070/ 990-788
е- маил: cabevska@gmail.com

141. Дарко Јанкуловски, адвокат
бул. Крсте Мисирков бр. 13/2
1000 Скопје
Република Македонија
Тел./ факс 389 02 3135 043
моб. 389 70 335 774
е-маил: darko_jankulovski@yahoo.com

142. Адвокатско друштво Велјаноски,
Т.Ц. Беверли Хилс лок.11
1000 Скопје
Република Македонија
Тел. Факс/ 389 02 3127 157
е-маил: veljanoski@hotmail.com

143. Билјана Јоанидис, адвокат
ул. Орце Николов бр. 155 б
1000 Скопје
Република Македонија
Тел. 389 02 3067 199
Факс 389 02 3067 201
е-маил: joanidis@t-home.mk

144. Александар Јоанидис, адвокат
ул. Орце Николов бр. 155 б
1000 Скопје
Република Македонија
Тел. 389 02 3067 199
Факс 389 02 3067 201

145. Данче Чакаровска Гроздановска, адвокат
Бул. Св. Климент Охридски бр. 66/1-3а
1000 Скопје
Република Македонија
Тел./факс 389 02 3109 704
Моб. 389 75 488 244
e-mail: lawoffice@cakarovska.com.mk

147. Снежана Станковиќ, адвокат
Ул. Иво Рибар Лола бр. 32
1000 Скопје
Република Македонија
Тел. 389 2 3124 209, 389 2 3116 845

Рег. бр.

148. Агенција за интелектуална сопственост АРТПИЦК ДООЕЛ Скопје
Ул. Јосиф Јосифоцски Свештарот бр. 39/28
1000 Скопје
Република Македонија
Тел.факс 389 02 3122 599
Моб. 389 70 212721
Web: www.artpick.com.mk
e-mail:artpick@artpick.com.mk

149. Даниела Настова Пиштолова, адвокат
Ул. Георги Димитров бр. 54-2/20
1000 Скопје
Република Македонија
Тел./факс 389 2 2460 771
e-mail: nastova@yahoo.com

150. Анастазија Христовска, адвокат
Ул. 50 Дивизија бр.5а, 1000 Скопје
Република Македонија
Моб. 00 389 75 347 312
Факс 00 389 3122 083
e-mail: anastazijah@gmail.com

152. ИНТЕЛПРОТЕКТ ДООЕЛ Скопје, Агенција за интелектуална сопственост
ул. Љубица Георгиева бр. 6-б, 1000 Скопје,
Република Македонија
Тел/факс. 389 02 307 7626
e-mail: intelprotect@yahoo.com, intelprotect@gmail.com

154. Никола Темелковски, адвокат
Ул. Кочо Чолаков бр. 32
Битола
Република Македонија
Тел. 389 47 256 086
Факс 389 47 252 777

156. Ана Пекевска, адвокат
Ул. Орце Николов 68,
1000 Скопје
Република Македонија
Тел. 02 3223 870 моб. 070 565 565
Факс. 02 3223 871
e-mail: ana.pekevska@karanovic-nikolic.com

158. Маја Бариќ, адвокат
Ул.Владимир Комаров 38-5/4
1000 Скопје
Република Македонија
Тел. 02 5207 224
e-mail: baric.maja@gmail.com

Рег. бр.

159. **Анета Мострова, адвокат**
Ул. Иво Рибар Лола бр. 42 А
1000 Скопје
Република Македонија
Тел. 389 2 551 1304
моб: 070 327 512
Факс: 02 3 122 792
e-mail: info@mostrova.com.mk

162. **Стево Наумов, адвокат**
бул. "Партизански одреди" бр. 21/3-1
1000 Скопје
Република Македонија
Тел/факс. 389 02 2700-7111
моб. 389 070 206-295
e-mail: stefan@samarina.com.mk

163. **ЗС ФЕНИКС ДООЕЛ увоз-извоз Тетово**
ул. Борис Кидрич бр. 72
Тетово
Република Македонија
Тел/факс. 389 044 336-714
моб. 389 071 240-989
e-mail: zsfeniks@gmail.com

164. **Петро Јонура, адвокат**
ул. Орце Николов 94
1000 Скопје
Република Македонија
Тел 389 23 223 214
Моб. 389 70 228 619
e-mail: janura@gmail.com

165. **АЦТ!-ДОО Скопје,**
Друштво за консултантски услуги
бул. Маркс и Енгел бр. 3/8-5,
1000 Скопје
Република Македонија
Тел./факс 389 23 224 131
e-mail: info@act.com.mk

166. **Илија Чилиманов, адвокат**
ул. 27 Март бр. 14
1000 Скопје
Република Македонија
Тел./факс 389 2 3116 232
моб: 389 70 222 624
e-mail: ilija@chilimanov.mk

167. **Лазо Ѓорѓиевски, адвокат**
ул. Даме Груев 3-А
1000 Скопје
Република Македонија
моб: 389 75 278 299
факс 389 2 609 0356
e-mail: lazo.gjorgjievski@gmail.com

Рег.
бр.

168. Живка Костовска Стојковска, адвокат
ул. 29 Ноември 17-2/3м
1000 Скопје
Република Македонија
тел: 389 2 3245 955/985
моб: 389 75 278 299
факс 389 2 3245 984
e-mail: zkostovska@petosevic.com

169. Дејан Рошкоски, адвокат
ул. Владимир Комаров бр. 8/2-10
1000 Скопје
Република Македонија
моб: 389 77 507 541
e-mail: dejanroskoski@yahoo.com