UDK 347.77 ISSN 1857-6240

Рейублика Македонија

ДРЖАВЕН ЗАВОД ЗА ИНДУСТРИСКА СОПСТВЕНОСТ

ГЛАСНИК

Скопје
год. **20** - бр. 1
февруари 2013

Република Македонија

ДРЖАВЕН ЗАВОД ЗА ИНДУСТРИСКА СОПСТВЕНОСТ

UDK 347.77 ISSN 1857-6240

SOIP

ГЛАСНИК

Патенти

Индустриски дизајн

Трговски марки

Ознаки на потеклото на производите

Лиценци

Застапување

Скопје
год. **20** - бр. 1
февруари 2013

КОДОВИ НА ДРЖАВИТЕ СПОРЕД СТАНДАРДИТЕ НА WIPO

AD - Андора
AE - Здружените Арапски Емирати
AF - Авганистан
AG - Антика и Бардуба
AI - Антигуа
AL - Албанија
AM - Ерменија
AN - Холандски Антили
AO - Ангола
AR - Аргентина
AT - Австрија
AU - Австралија
AW - Аруба
AZ - Азејбеџан
BA - Босна и Херцеговина
BB - Барбадос
BD - Бангладе{
BE - Белгија
BF - Горна Волта
BG - Бугарија
BH - Бахреин
BI - Бурунди
BJ - Бенин
BM - Бермуди
BN - Брунеј Даресалам
BO - Боливија
BR - Бразил
BS - Бахами
BT - Бутан
BV - Островот на Буве
BW - Боцвана
BY - Белорусија
CF - Централноафриканска Република
CG - Конго
CH - швајцарија
CI - Брегот на слоновата коска
CK - Острови на Кук
CL - Чиле
CM - Камерун
CN - Кина
CO - Колумбија
CR - Костарика
CU - Куба
CV - Капе Верде
CY - Кипар
CZ - Че{ка
DE - Германија
DJ - Џибути
DK - Данска
DM - Доминика
DO - Доминиканска Република
DZ - Алжир
EC - Еквадор
EE - Естонија
EG - Египет
EH - Западна Сахара
ER - Еритреја
ES - шпанија
ET - Етиопија
FI - Финска
FJ - Фиџи
FK - Фокландски Острови
FO - Овчи Острови
FR - Франција
GA - Габон
GB - Велика Британија
GD - Гранада
GE - Грузија
GH - Гана
GI - Гибралтар
GL - Гренланд
GM - Гамбија
GN - Гвинеа
GQ - Екваторијална Гвинеа
GR - Грција
GS - Јужна Џорџија и Острови на Јужни Сендвич
GT - Гватемала
GW - Гвинеа Бисао
GY - Гвајана
HK - Хонг Конг
HN - Хондурас
HR - Хрватска
HT - Хаити
HU - Унгарија
ID - Индонезија
IE - Ирска
IL - Израел
IN - Индија
IQ - Ирак
IR - Иран
IS - Исланд
IT - Италија
JM - Јамајка
JO - Јордан
JP - Јапонија
KE - Кенија
KG - Киргизија
KH - Камбоџа
KI - Кирибати
KM - Коморски Острови
KN - Св. Китис и Невис
KP - Демократска Република Кореа
KR - Република Кореа
KW - Кувајт
KY - Кајмански Острови
KZ - Казакстан
LA - Лаос
LB - Либан
LC - Света Луција
LI - Лихтен{тајн
LK - шри Ланка
LR - Либерија
LS - Лесото
LT - Литванија
LU - Луксенбург
LV - Латвија
LY - Либија
MA - Мароко
MC - Монако
MD - Молдавија
ME - Црна Гора
MG - Мадагаскар
MK - Македонија
ML - Мали
MM - Бурма
MN - Монголија
MO - Макао
MP - Северни Маријански Острови
MR - Мавританија
MS - Монсерато
MT - Малта
MU - Маврициус
MV - Малдиви
MW - Малави
MX - Мексико
MY - Малезија
MZ - Мозамбик
NA - Намибија
NE - Нигер
NG - Нигерија
NI - Никарагва
NL - Холандија
NO - Норве{ка
NP - Непал
NR - Неру
NZ - Нов Зеланд
OM - Оман
PA - Панама
PE - Перу
PG - Нова Гвинеа
PH - Филипини
PK - Пакистан
PL - Полска
PR - Порторико
PT - Португалија
PY - Парагвај
QA - Катар
RO - Романија
RS - Србија
RU - Руска Федерација
RW - Руанда
SA - Саудиска Арабија
SB - Соломонски Острови
SC - Сеј{елски Острови
SD - Судан
SE - шведска
SG - Сингапур
SH - Света Елена
SI - Словенија
SK - Словачка
SL - Сиера Леоне
SM - Сан Марино
SN - Сенегал
SO - Сомалија
SR - Суринам
ST - Сао Томе и Принципе
SV - Салвадор
SY - Сирија
SZ - Свазиленд
TC - Турки
TD - Чад
TG - Того
TH - Тајланд
TJ - Таџикистан
TM - Туркменија
TN - Тунис
TO - Тонга
TP - Источни Тимор
TR - Турција
TT - Тринидад и Тобаго
TV - Тувалу
TW - Тајван
TZ - Танзанија
UA - Украина
UG - Уганда
US - Соединети Американски Држави
UY - Уругвај
UZ - Узбекистан
VA - Ватикан
VC - Св. Винсент и Гренадин
VE - Венецуела
VG - Британски Девствени Острови
VN - Виетнам
VU - Вануату
WS - Самоа
YE - Јемен
YU - Југославија
ZA - Јужноафричка Репубика
ZM - Замбија
ZR - Заир
ZW - Зимбабве

КОДОВИ НА МЕЃУНАРОДНИ ОРГАНИЗАЦИИ

AP - Африканска регионална организација за индустриска сопственост (ARIPO)

BX - Бирото на Бенелукс за жигови и модели

EA - Евроазиска патентна организација

EM - Биро за хармонизација (жигови и модели/мостри (EU)

EP - Европско патентно биро (EPO)

IB - Ме|ународно биро (како {то е PCT приемното биро)

OA - Африканска организација за интелектуална сопственост (OAPI)

WO - Светска организација за интелектуална сопственост (WIPO)

GC - Кооперативен совет на арапските земји во Заливот

ДРЖАВЕН ЗАВОД ЗА ИНДУСТРИСКА СОПСТВЕНОСТ

ГЛАСНИК
год. 20 бр.1, февруари 2013
©2013
Државен завод за индустриска сопственост

двомесечник

за издавачот
САФЕТ ЕМРУЛИ, *директор*

уредувачки одбор
ОГЊАН БЛАГОЕВ
ИРЕНА ЈАКИМОВСКА
СИМЧО СИМЈАНОВСКИ

главен уредник
САФЕТ ЕМРУЛИ

уредник

компјутерска и графичка обработка
АРЈЕТОН УЗАИРИ

Во Гласник се печатат и научни и стручни трудови, осврти, коментари во врска со индустриската сопственост. Научните трудови се рецензирани. Куса содржина на трудовите се приложува на македонски и на англиски јазик.

адреса на издавачот
11 Октомври 25, Скопје
тел. ++389 2 31 16 379

факс ++389 2 31 16 041
e-mail mail@ippo.gov.mk
http://www.ippo.gov.mk

Содржина

I Службени Објави
Огласување за ништовно решение за признавање на правото од индустриска сопственост ..... 1 – 197

ПАТЕНТИ ..... 2 – 9
Прегледи ..... 175 – 192
Промени, пренос, спојување, престанок ..... 192 – 195

ИНДУСТРИСКИ ДИЗАЈН ..... 198 – 238

Пријави на Индустриски Дизајн ..... 198 – 214
Прегледи ..... 213 – 214
Индустриски Дизајн ..... 215 – 238
Прегледи ..... 237 – 238

ТРГОВСКИ МАРКИ ..... 239 – 425

Пријави на Трговски Марки ..... 239 – 370
Прегледи ..... 358 – 370
Трговски Марки ..... 371 – 425
Прегледи ..... 409 – 413
Промени, пренос, продолжувања, спојување, престанок ..... 414 – 424
Исправка 425
Листа на застапници ..... 426 – 434

II ИЗВЕСТУВАЊА 435

I СЛУЖБЕНИ ОБЈАВИ

ОГЛАСУВАЊЕ ЗА НИШТОВНО РЕШЕНИЕ ЗА ПРИЗНАВАЊЕ НА ПРАВО ОД ИНДУСТРИСКА СОПСТВЕНОСТ

Согласно членот 224 од Законот за инду–стриската сопственост ("Службен весник на Република Македонија" бр.47/02 42/03 09/04) решението за признавање на правото на индутриска сопственост ќе се огласи за ништовно ако се утврди дека не постоеле услови предвидени со Законот за индустриската сопственост за признавање на тоа право.

Предлог за огласување за ништовно решение за признавање на правото од индустриска сопственост согласно членот 225 од Законот за индустриската сопственост може да поднесе заинтересирано лице јавниот обвинител или Заводот по службена должност.

Предлогот за огласување за ништовно решение за признавање на правата од индустриска сопственост може да се поднесе за сето време на траењето на заштитата.

ПАТЕНТИ

Во согласност со членот 69 од Законот за индустриската сопственост (“Службен весник на Република Македонија” бр. 21/09 Државниот завод за заштита на индустриска сопственост ги објавува податоците од решението на патент.

Во согласност со членот 60 од Законот за индустриската сопственост (“Службен весник на Република Македонија” бр. 21/09 со денот на објавувањето на податоците од решението на патент и апстрактот со нацрт ако го има патентот се признава и се запишува во регистарот на патентите.

Во согласност со членот 66 и членот 69 став 3 од ЗИС (“Службен весник на Република Македонија бр. 21/09) кон податоците на решението врз основа на доказ за потполно испитување се објавува првото патентно барање.

Во согласност со членот 2 од одредбите кои важат при проширување на европските патенти (“Службен весник на Република Македонија бр. 49/97) ДЗИС го објавува секое барање за проширување во најкус можен рок доколку е платена пропишаната такса.

Податоците се означени со ИНИД* кодови за патенти (ЊИПО стандард СТ.9). За специфичните податоци кои не постојат во ИНИД воведени се дополнителни кодови.

(11) Регистарски број на документот
(13) Вид на документот:
A-патент A1-патент со доказ
A2-дополнителен патент
T1-превод на патентни барања за признаен европски патент
T2-одржување на европски патент со изменети патентни барања
(21) Број на пријавата
(22) Датум на поднесувањето
(23) Дата на изложбено или саемско првенство
(30) Право на првенство: датум држава број
(45) Дата на објавување
(45) Објава на првичните патентни барања
(51) Код по Меѓународната класификација на патенти (МКП)

(54) Назив на пронајдокот

(56) Цитирани документи

(57) Апстракт или патентно барање

(60) Податоци за пријавата поднесена до СЗП на СФРЈ
(датум на пријавувањето ex - SУ број на пријавата
година ex - YU број на патентот)

(61) Број на основната пријава

(62) Број на првобитната пријава

(72) Пронајдувач (и)

(73) Носител на правото на патентот

(74) Застапник

(86) Меѓународна (PCT) пријава (датум на поднесување држава број на PCT пријавата)

(87) Објавување на Меѓународна (PCT) пријава; (датум на објавувањето, објавен број - WO)

(96) Меѓународна (EP) пријава (датум на објавувањето држава број на EP пријавата)

(97) Објавување на признаен европски патент (датум на признавање, број на билтен)

* Internationals agreed Numbers for the Identification of Data

(51) **C 07D 207/26, A 61K 31/4015, A 61P 21/02, 25/00, 25/24**
(11) **4543** (13) A
(21) **2009/297** (22) 23/09/2009
(45) 28/02/2013
(86) 15/03/2007 PCT/EP2007/0524
(87) 20/09/2007 WO2007/104780A3
(73**) Akcija Sabiedriba"Olainfarm" Rupnicu Iela 5 LV-2114 Olaine, LV**
(74) БИНПРО ДООЕЛ СКОПЈЕ
ул. "Ленинова'" бр.15а-13, 1000 Скопје
(72) KALVINSH, Ivars; VEINBERG, Grigory; VORONA, Maksim; ZVEJNIECE, Liga; CHERNOBROVIJS, Aleksandrs; KARINA, Ligita and DAMBROVA, Maija
(54) **МЕТОДА ЗА ДОБИВАЊЕ И УПОТРЕБА НА ФАРМАКОЛОШКИ АКТИВЕН N-КАРБАМОИЛМЕТИЛ-4(R)-ФЕНИЛ-2-ПИРОЛИДИНОН**
(57) Пронајдокот се однесува на R-енантиомерот на N-карбамоилметил-4-фенил-2-пиролидинон (R-Карфедон) од фармаколошка вредност. Методата за негово добивање вклучува N-алкилација на 4(R)-фенил-2-пиролидинон со етил бромоацетат во присуство на силна база и третманот на полупроизводот N-етоксикарбонилметил-4(R)-фенил-2-пиролидинон со амонијак.

---

(51) **B 29D 99/0096**
(11) **4430** (13) A
(21) **2010/48** (22) 17/02/2010
(45) 28/02/2013
(73**) Миленковски Љубен**
ул.Маршал Тито бр.71/5 Крива Паланка, MK
(54) **БЕЗВОДНА ОГНООТПОРНА ПЛАСТИЧНА МАСА**
(57) Безводна огноотпорна пластична маса е трокомпонентна смеса од кварцен песок со над 98%SiO2 , бентонитска глина и меласа.
Меласата е сврзивно средство,сврзувачката и способност се должи на сахарозата C12H22O11 .При загревање на околу 1600 C се претвора во аморфна стакловидна маса, која ги сврзува песочните зрна , и на масата и ја дава неопходната јачина на притисок и огноотпорност.

---

(51) **B 0100 00/00**
(11) **4440** (13) A
(21) **2010/276** (22) 14/10/2010
(45) 28/02/2013
(30) П-20100276 14/10/2010 MK
(73**) Јаќовски Владимир**
ул."Кеј 13 ноември", 4/7, Скопје, MK
(72) Јаќовски Владимир
(54) **УРЕД ЗА ОПТИМАЛНО ИСКОРИСТУВАЊЕ НА МАТЕРИЈАЛИТЕ И ЕНЕРГИЈАТА**
(57) Уредот за оптимално искористување на материјалите и енергијата е сложена постројка во која се сикористуваат сите материјално - енергетски резерви што се јавуваат како производ на хемиските или биохемиските процеси во реакторот.
Уредот се состои од реактор (1), резервоар со флуид за одвод на топлината (2), боци за складирање на гасовите (3), комора за водена пареа (4), парна турбина (5), генератор на електрична енергија (6), систем од Галвански елементи (7), основен (9) и помошен резервоар (8) за собирање на излезните продукти од процесите во реакторот и помошната опрема.
Покрај сестраното искористување на материјалите и енергијата што се ослободува при хемиските или биохемиските реакции, уредот овозможува еколошки чисто и безотпадно производство.

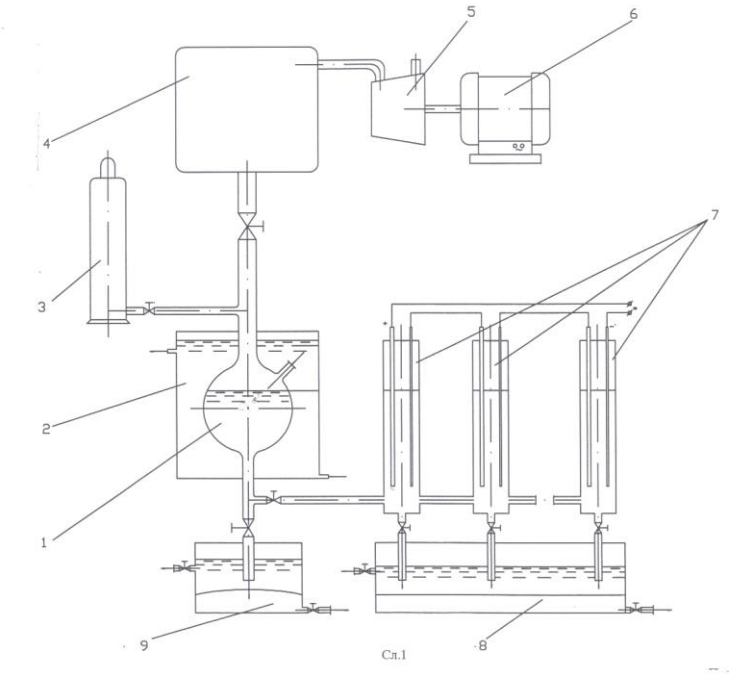

Сл.1

(51) **A 23C 1/00, A 01J 9/00**

(11) **4472** (13) A

(21) **2011/108** (22) 13/04/2011

(45) 28/02/2013

(30) П- 2011/108 13/04/2011 МК

(73**) Sarmas Panagiotis**

30, Deligiorgi Str., 42100 Trikala, GR

(74) АНА ПЕКЕВСКА,АДВОКАТ

ул.Орце Николов 68, 1000 Скопје

(54) **САД ЗА СОЗРЕВАЊЕ И СКЛАДИРАЊЕ ТИПОВИ МЕКО СИРЕЊЕ ВО СОЛИЛО**

(57) Садот за созревање и складирање типови меко сирење во солило кој има можност херметички и вакумирано да се затвори и да се постави еден преку друг.

Садот за созревање и складирање типови меко сирење во солило на горниот дел има соодветен силиконски гајтан кој херметички и вакумирано го затвара капакот со помош на специјални спојки за затварање. Покрај тоа, тој има рамка од шупливи носачи која дозволува складирање во висина без горниот сад да го допира капакот на онај по него, со што не влијае на херметичкото затворање на подлниот сад.

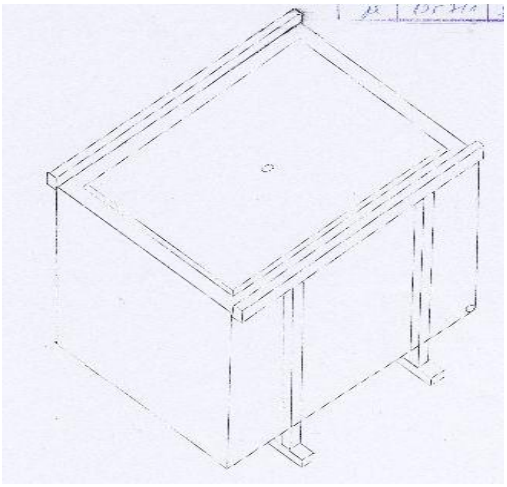

(51) **B 0100 00/00**
(11) **4441** (13) A
(21) **2011/127** (22) 04/05/2011
(45) 28/02/2013

(73**) Јаќовски Владимир**
ул."Кеј 13 ноември", кула 4/7, Скопје, МК
(72) Јаќовски Владимир

(54) **ГОРИВНА ЌЕЛИЈА**

(57) Горивната ќелија со посебна конструкција која овозможува искористување не само на електричната, туку и на топлотната енергија што се ствара при реакција на водородот и кислородот.

Горивната ќелија се состои од сад (1) наполнет со електролит (3) во кој се вронети електроди (5) и (7) поврзани во електричното коло. Водородот што се ствара во електрохемиската реакција на електролитот, се собира во горниот дел од садот (1) и низ дизна (9) влегува во комора (10), каде реагира со кислородот од надворешната средина (11). При тоа се ствара вода и се ослободува топлина, која се искористува за различни цели.

Покрај искористувањето на електричната и топлинската енергија, од горивната ќелија се користат и материјалите што се издвојуваат во електролитот.

Електродите што се користат во горивната ќелија се прават од евтини обоени материјали (Cu, Al, Zn, Pb) и повремено се заменуваат. Елекролитот се прави од неоргански киселини и бази и повремено се регенерира.

---

(51) **C 0100 00/00**
(11) **4442** (13) A
(21) **2011/128** (22) 04/05/2011
(45) 28/02/2013
(30) П20110128 04/05/2011 МК

(73**) Јаќовски Владимир**
ул."Кеј 13 ноември", кула 4/7, Скопје, МК

(54) **ТЕХНОЛОГИЈА ЗА ДОБИВАЊЕ НА УЛТРАЧИСТ СИЛИЦИУМ ОД БИОМАСА**

(57) Технологијата за добивање на ултрачист силициум од биомаса, во која како основна суровина се користи биомаса од отпадоци од житарки и растенија кои содржат висок процент на силициум, а како продукт ултрачист силициум во облик на наночестички.

Со опишаната технологија, низ три етапи, се добива евтин и чист нано прашок од силициум, кој може да се искористи во електрониката, во информационата технологија или во соларните ќелии.

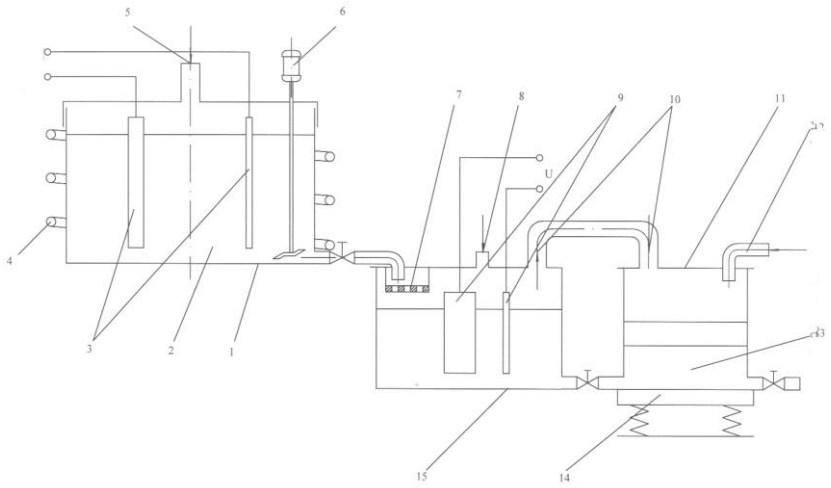

(51) **C 0100 00/00**
(11) **4443** (13) A
(21) **2011/129** (22) 04/05/2011
(45) 28/02/2013
(30) П20110129 04/05/2011 МК
(73) **Јаќовски Владимир**
ул."Кеј 13 ноември", кула 4/7, Скопје, МК
(54) **ТЕХНОЛОГИЈА ЗА ИСКОРИСТУВАЊЕ НА ЕНЕРГИЈАТА ОД БИОМАСА**

(57) Технологија за искористување на енергијата од биомаса во која сестрано се искористува хемиската енергија што се ослободува во процесите во реакторот (1). Сложените биохемиски процеси во реакторот се контролираат и автоматски водат со помош на регулатор (6). При тоа се користи не само ослободената топлинска енергија за загревање на флуидот во резервоарот (2), туку и корисните гасови кои се складираат во боците (3), а пареата и другите испарливи материи, преку цевководот (4) се користат како погонско средство во различни топлотни агрегати.
Дел од продуктите во реакторот (1) се носи во галванските елементи (7), во кои се подготвува соодветен електролит и се произведува истосмерна електрична струја (10).

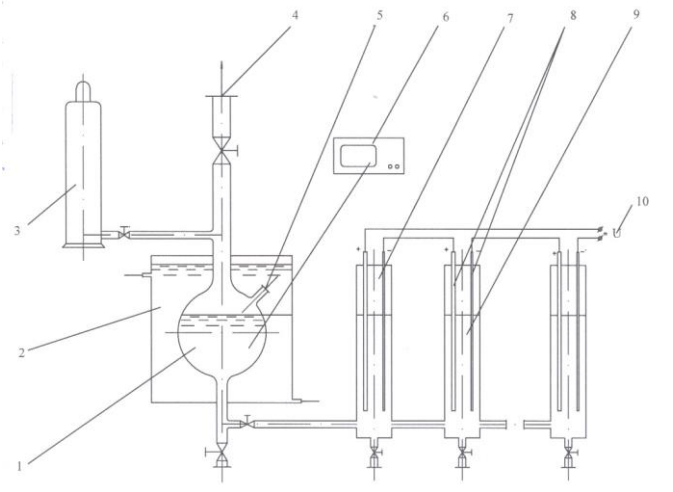

(51) **B 60R 00/00**
(11) **4431** (13) A
(21) **2011/259** (22) 31/08/2011
(45) 28/02/2013
(30) П-20110259 31/08/2011 МК
(73) **Силјаноски Горан**
нас.Чекоштина бб 6000 Охрид, МК
(72) Силјаноски Горан
(54) **ДОДАТОК ЗА СИГУРНОСЕН ПОЈАС**

(57) Додатокот за сигурносен појас, има функција да ја зголеми безбедноста на патниците, преку зголемување на ефикасноста на веќе постоечките сигурносни појаси, во насока на ублажување на моментот на сила кој настанува со нагло сопирање на возилото. Неговата предност е во тоа што нема потреба од сервисирање, бидејќи неговиот едноставен дизајн дозволува да се користи неограничен број пати.

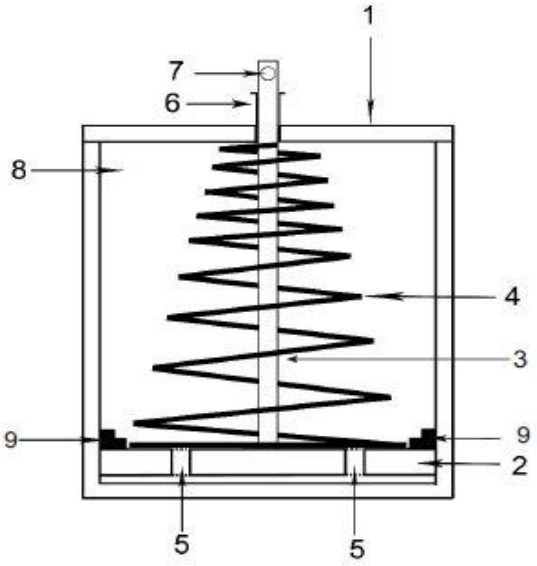

(51)

(11) **4471** (13) A

(21) **2011/345** (22) 11/11/2011

(45) 28/02/2013

(30) П- 2011/345 11/11/2011 MK

(73**) ДПТУ АКРОН д.о.о Скопје**

бул. Партизански одреди 26а 1000 Скопје , MK

(72) Александар Панев

(54) **КРЕВЕТ - МАСА**

(57) Креветот-маса е комбинација од кревет на склопување со работна маса. Трансформацијата од маса во кревет е едноставна и со еден потег. Трансформацијата е обезбедена со лостов механизам. При тоа работната маса е во постојана хоризонтална положба, што овозможува работите ставени на масата да не се разместуваат при операцијата.

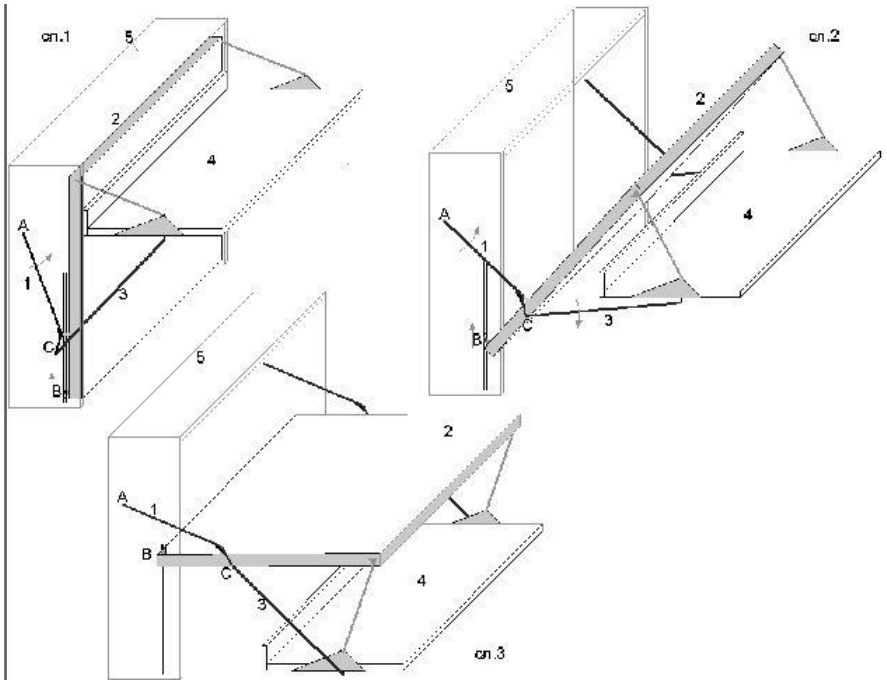

ПРЕГЛЕДИ

ПРЕГЛЕД НА ПАТЕНТИ СПОРЕД МЕЃУНАРОДНАТА КЛАСИФИКАЦИЈА НА ПАТЕНТИ

(51) Код по Меѓународната класификација на патентите (МКП)
(51) Код по Меѓународната класификација на патентите (МКП) - основен
(11, 13) регистарски број на документот, вид на документот

(51)	(51)основен	(11)	(13)
8A01J9/00	8A23C1/00	4472	A
8A23C1/00	8A23C1/00	4472	A
8A61K31/4015	8C07D207/26	4543	A
8A61P21/02	8C07D207/26	4543	A
8A61P25/00	8C07D207/26	4543	A
8A61P25/24	8C07D207/26	4543	A
8B010000/00	8B010000/00	4440	A
8B010000/00	8B010000/00	4441	A
8B29D99/0096	8B29D99/0096	4430	A
8B60R00/00	8B60R00/00	4431	A
8C010000/00	8C010000/00	4442	A
8C010000/00	8C010000/00	4443	A
8C07D207/26	8C07D207/26	4543	A

ПРЕГЛЕД ПО НОСИТЕЛИ НА ПАТЕНТИ

(73) носител на правото на патент
(51) код по Меѓународната класификација на патенти (МКП)
(11, 13) регистарски број на документот, вид на документот

(73)	(51)	(11)	(13)
Akcija Sabiedriba"Olainfarm"	C 07D 207/26, A 61K 31/4015, A 61P 21/02, 25/00, 25/24	4543	A
Sarmas Panagiotis	A 23C 1/00, A 01J 9/00	4472	A
ДПТУ АКРОН д.о.о Скопје	A 47B 23/00	4471	A
Јаќовски Владимир	B 0100 00/00	4440	A
	B 0100 00/00	4441	A
	C 0100 00/00	4442	A
	C 0100 00/00	4443	A
Миленковски Љубен	B 29D 99/0096	4430	A
Силјаноски Горан	B 60R 00/00	4431	A

(51) **A 61K 31/165, 9/16, 9/20, 9/48**
(11) **4505** (13) T1
(21) **2009/197** (22) 19/06/2009
(45) 28/02/2013
(30) 20020243557 13/09/2002 US
(96) 11/09/2003 EP03752264.6
(97) 24/06/2009 EP1556026
(73) **CEPHALON, INC.**
41 Moores Road, Frazer, PA 19355, US
(74) ЈОАНИДИС ЈОВАН, АДВОКАТ
ул."Орце Николов" 155б, 1000 Скопје
(72) PARIKH, Alpa; CORVARI, Vincent and GRANDOLFI, George
(54) **НЕОБИЧНИ ФАРМАЦЕВТСКИ ФОРМУЛАЦИИ НА МОДАФИНИЛ**

---

(51) **A 01N 47/02, 25/00, A 01P 7/00**
(11) **4496** (13) T1
(21) **2011/218** (22) 25/07/2011
(45) 28/02/2013
(30) 06023435 10/11/2006 EP
(96) 05/11/2007 EP07822227.0
(97) 22/06/2011 EP2083629
(73) **BASF SE**
67056 Ludwigshafen , DE
(74) ЖИВКО МИЈАТОВИЌ АНД ПАРТНЕРС ДООЕЛ СКОПЈЕ
Ул. Даме Груев бр. 3/2-11 1000 Скопје
(72) KROHL, Thomas; ERK, Peter; COX, Gerhard; SAXELL, Heidi, Emillia; TARANTA, Claude; DESIRAJU, Gautam R.; BANERJEE, Rahul and BHATT, Prashant, M.
(54) **КРИСТАЛНА МОДИФИКАЦИЈА НА ФИПРОНИЛ**
(57) 1 Кристална модификација IV на фипронил која што во еден дифрактограм на прашок со X-зраци запишан со користење на Cu-K??радијација на 25°C покажува најмалку 4 од следниве рефлексии, има уште 17 патентни барања.

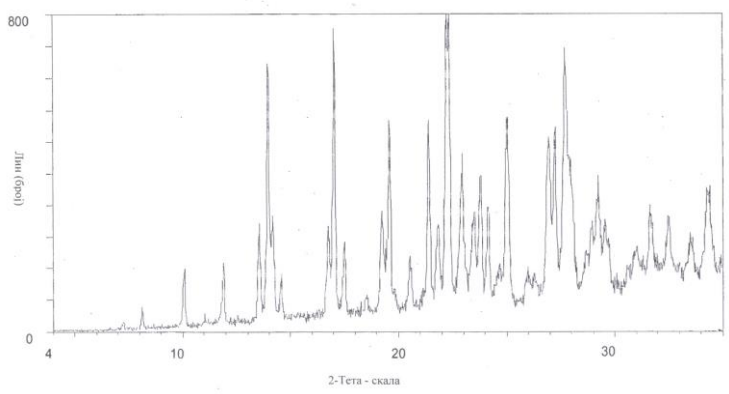

---

(51) **C 07K 14/475, A 61K 38/17**
(11) **4466** (13) T1
(21) **2011/230** (22) 04/08/2011
(45) 28/02/2013
(30) RM0489 08/10/2004 IT
(96) 28/09/2005 EP05789623.5
(97) 18/05/2011 EP1797120
(73) **SIGMA-TAU Industrie Farmaceutiche Riunite S.p.A.**
00144 Roma, IT
(74) ЖИВКО МИЈАТОВИЌ АНД ПАРТНЕРС ДООЕЛ СКОПЈЕ
Ул. Даме Груев бр. 3/2-11 1000 Скопје
(72) CARMINATI, Paolo; DE SANTIS, Rita; SALVATORI, Giovanni and INFORZATO, Antonio
(54) **ДЕГЛИКОЗИРАН И ДЕСИАЛИДИРАН ДОЛГ ПЕНТРАКСИН PTX3**

(57) 1 Функционално активен дегликозиран долг пентраксин PTX3.

има уште 35 патентни барања.

СЛИКА 1

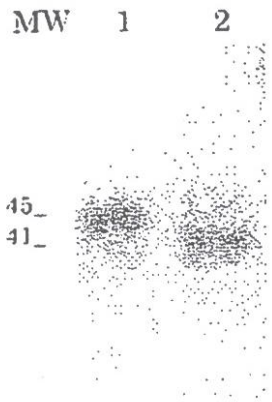

Легенда :

MW = Молекуларни тежини

1 = Гликозиран PTX3

2 = PTX3 дегликозиран со Ендогликозидаза F3

(51) **A 61K 31/573, C 07K 1/00, 14/00, 7/00**
(11) **4404** (13) T1
(21) **2011/340** (22) 04/11/2011
(45) 28/02/2013
(30) 04750134.1 15/04/2004 EP
(96) 15/04/2004 EP04750134.1
(97) 02/11/2011 EP1734971
(73) **Amylin Pharmaceuticals, Inc. and Alkermes Pharma Ireland Limited**
San Diego, CA 92121, US and Monksland, Athlone, County Westmeath, IE
(74) ЖИВКО МИЈАТОВИЌ АНД ПАРТНЕРС ДООЕЛ СКОПЈЕ
Ул. Даме Груев бр. 3/2-11 1000 Скопје
(72) WRIGHT, Steven, G.
(54) **УРЕД ЗА КОНТРОЛИРАНО ИСПУШТАЊЕ, ЗАСНОВАН НА ПОЛИМЕРИ**

(57) 1 Состав за контролирано испуштање на биолошки активен полипептид, кој што содржи биокомпатибилен полимер во кој што има биолошки активниот полипептид дисперзиран во него така да биде присутен со 5% (w/w) од тежината на составот, и сахароза дисперзирана во него така да биде присутна со 2% (w/w) од тежината на составот, при што биолошки активниот полипептид е ексендин-4;
при што вкупниот порозен волумен на составот е 0.1 mL/g или помалку, како што е одредено со користење на порозиметрија со интрузија на жива, и при што составот е ослободен од пуфер и соли со слабо растворливи протеини.
има уште 6 патентни барања.

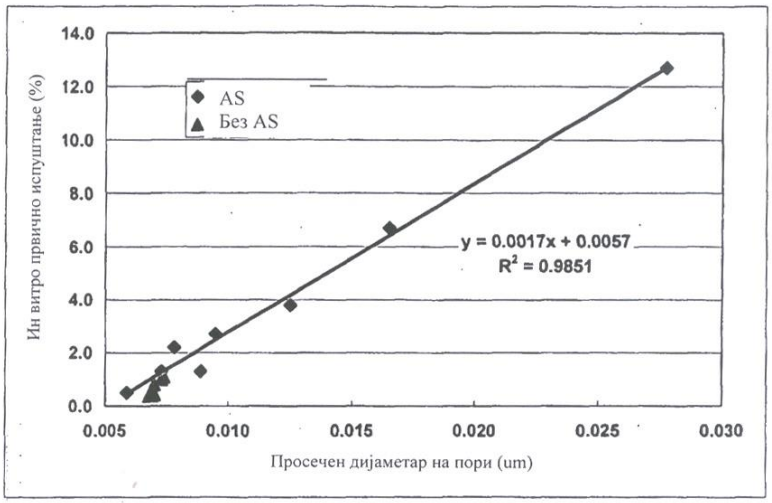

СЛИКА 1

(51) **C 07K 14/47, A 61K 38/00, 39/00, C 12N 15/00, C 12P 21/00**
(11) **4544** (13) T1
(21) **2011/384** (22) 09/12/2011
(45) 28/02/2013
(30)
(96) 05/09/2006 EP0677167.5
(97) 05/01/2011 EP1922334
(73) **Immatics Biotechnologies GmbH**
72076 Tubingen, DE
(74) Адвокатско друштво Пепељугоски Ул."Вељко Влаховиќ" 4/ 1-1, 1000, Скопје
(72) WEINSCHENK, Toni; SINGH, Harpreet; EMMERICH, Niels and WALTER, Steffen

(54) **ТУМОРНО АСОЦИРАНИ ПЕПТИДИ ШТО СЕ ВРЗУВААТ СО МОЛЕКУЛИ НА ХУМАН ЛЕУКОЦИТЕН АНТИГЕН (HLA) I ИЛИ II КЛАСА И АНТИКАНЦЕРНА ВАКЦИНА ВО ВРСКА СО НИВ**
(57) 1 Туморно асоциран пептид според секвенцата SEQ ID No. 2 (VMAGDIYSV) или пептид според секвенцата SEQ ID No. 2 , при што страничните синџири на еден или два аминокиселински остатоци се променети, имајќи ја способноста да се врзуваат со молекула на хуманиот главен комплекс на хистокомпатибилност (MHC) I класа HLA - A*02. има уште 24 патентни барања.

(51) **A 61K 38/00, 39/395, A 61P 29/00, C 07K 14/515, 16/22, 19/00, 7/00**
(11) **4457** (13) T1
(21) **2011/387** (22) 13/12/2011
(45) 28/02/2013
(30) 20030410998 09/04/2003 US
(96) 08/04/2004 EP04759343.9
(97) 02/11/2011 EP1615952
(73) **AMGEN INC.**
Thousand Oaks, CA 91320-1799, US
(74) ЖИВКО МИЈАТОВИЌ АНД ПАРТНЕРС ДООЕЛ СКОПЈЕ
Ул. Даме Груев бр. 3/2-11 1000 Скопје
(72) MIN, Hosung and OLINER, Jonathan, Daniel
(54) **МЕТОДИ ЗА ТРЕТИРАЊЕ НА ВОСПАЛИТЕЛНИ ЗАБОЛУВАЊА СО КОРИСТЕЊЕ НА СПЕЦИФИЧНИ ВРЗУВАЧКИ АГЕНСИ НА ЧОВЕЧКИ АНГИОПРОТЕИН-2**
(57) 1 Пептително способно за врзување на Ang-2 при што пептителото ја содржи низата

изложена во НИЗА ИД БР:25, во комбинација со еден анти-воспалителен агенс, за употреба во метод за третирање на воспалително заболување.

има уште 4 патентни барања.

СЛИКА 1

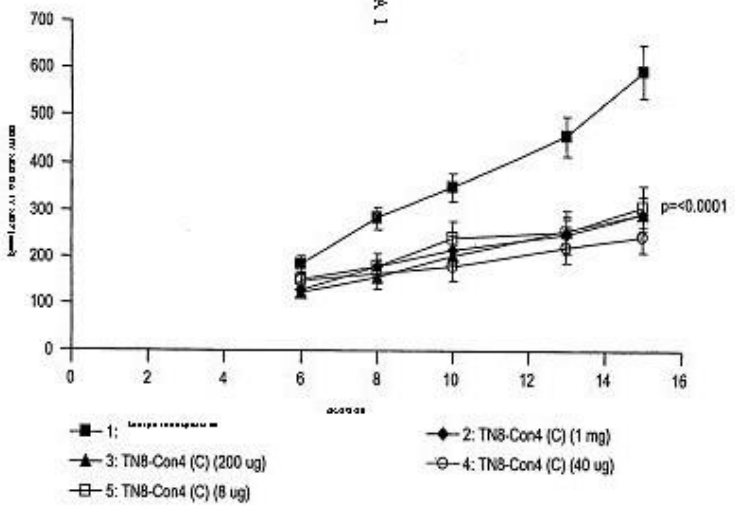

---

(51) **C 07D 401/14, A 61K 31/4155, 31/444, A 61P 1/00, 11/00, 17/00, C 07D 405/14, 413/14, 417/14**

(11) **4458** (13) T1

(21) **2011/388** (22) 15/12/2011

(45) 28/02/2013

(30) 20070108314 16/05/2007 EP

(96) 14/05/2008 EP08759563.3

(97) 28/09/2011 EP2148876

(73) **Nycomed GmbH**

Byk-Gulden-Strasse 2 78467 Konstanz, DE

(74) БИНПРО ДООЕЛ СКОПЈЕ

ул. "Ленинова"' бр.15а-13, 1000 Скопје

(72) HATZELMANN, Armin; KLEY, Hans-Peter; SCHMIDT, Beate; STERK, Geert, Jan ; MARX, Degenhard; SCHEUFLER, Christian; HUMMEL, Rolf-Peter; VOLZ, Jurgen; FETH, Martin P.; ZITT, Christof; WOHLSEN, Andrea; OCKERT, Deborah; HEUSER, Anke; CHRISTIAANS, Johannes A.M. and MENGE, Wiro M.P.B.

(54) **ДЕРИВАТИ НА ПИРАЗОЛОН КАКО PDE4 ИНХИБИТОРИ**

(57) 1 Соединение со формулата 1

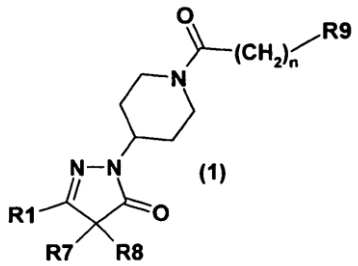

назначено со тоа, што

R1 претставува дериват на фенил со формулата (a) или (b)

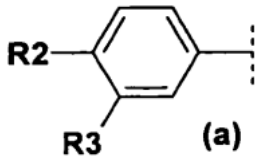

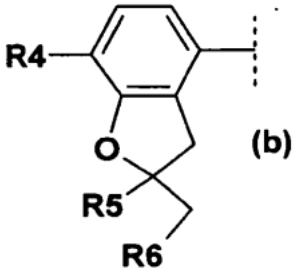

каде што R2 е одбрано од групата составена од 1-2C-алкокси и 1-2C-алкокси што е целосно

или главно супституирана од флуор; R3 е одбрано од групата составена од 1-2С-алкокси, 3-5С-циклоалкокси, 3-5С-циклоалкилметокси и 1-2С-алкокси што е целосно или главно супституирана од флуор; R4 е одбрано од групата составена од 1-2С-алкокси и 1-2С-алкокси што е целосно или главно супституирана од флуор; R5 е 1-2С-алкил и R6 е одбрано од групата составена од водород и 1-2С-алкил; или R5 и R6 заедно и со вклучување на двата јаглеродни атоми, на кој што тие се прикачени, формираат спиро-поврзан 5- или 6-член јаглеводороден прстен;
R7 е 1-3С-алкил и
R8 е 1-3С-алкил или R7 и R8 заедно со јаглеродниот атом, на кој што тие се прикачени, формираат спиро-поврзан 3-, 4-, 5- или 6-член јаглеводороден прстен;
R9 е -N(R11)R12, каде што R11 и R12 заедно и со вклучување на азотниот атом на кој што тие се прикачени, формираат хетероцикличен прстен одбран од групата составена од пиролидин-2,5-дион-1-ил-, изоиндол-1,3-дион-2-ил-, 2-оксо-2,3-дихидро-1Н-индол-1-ил-, пиролидин-2-он-1-ил-, пиперидин-2,6-дион-1-ил-, морфолин-3,5-дион-4-ил-, тиоморфолин-3,5-дион-4-ил-, тиоморфолин-1-оксид-3,5-дион-4-ил- и тиоморфолин-1,1-диоксид-3,5-дион-4-ил-прстен; и
n е 1 или 2;
или стереоизомер на соединението.
има уште 34 патентни барања.

---

(51) **C 07K 16/24, A 61K 39/395, C 12N 15/13, 15/85, 5/10**
(11) **4459** (13) T1
(21) **2011/389** (22) 15/12/2011
(45) 28/02/2013
(30) 20030003337 13/02/2003 GB
(96) 06/02/2004 EP04708808.3
(97) 21/09/2011 EP1597282
(73) **UCB Pharma, S.A.**
Allee de La Recherche 60 1070 Brussels, BE
(74) БИНПРО ДООЕЛ СКОПЈЕ
ул. "Ленинова"' бр.15а-13, 1000 Скопје
(72) LAWSON, Alastair D.G., and POPPLEWELL, Andrew G.
(54) **МОЛЕКУЛИ ОД АНТИТЕЛА ШТО ИМААТ СПЕЦИФИЧНОСТ ЗА ЧОВЕЧКИ IL-1 БЕТА**

(57) 1 Неутрализирачко антитело што има специфичност за човечки IL-1в што содржи тежок ланец и лесен ланец, назначено со тоа, што променливиот домен од тешкиот ланец ја содржи секвенцата дадена во SEQ ID NO:5 за CDR-H1, секвенцата дадена во SEQ ID NO:6 за CDR-H2 и секвенцата дадена во SEQ ID NO:7 за CDR-H3 и каде што променливиот домен од лесниот ланец ја содржи секвенцата дадена во SEQ ID NO:8 за CDR-L1, секвенцата дадена во SEQ ID NO:9 за CDR-L2 и секвенцата дадена во SEQ ID NO:10 за CDR-L3.
има уште 25 патентни барања.

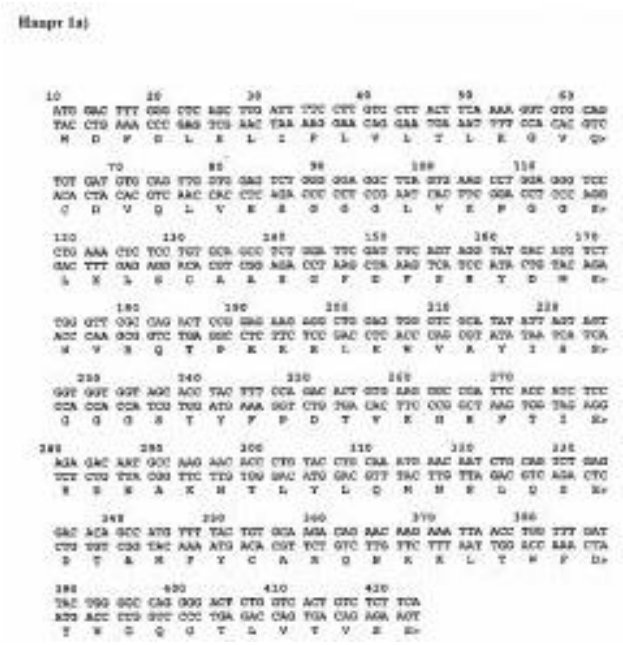

(51) **A 61K 38/10, A 61P 35/00**

(11) **4460** (13) T1

(21) **2011/390** (22) 15/12/2011

(45) 28/02/2013

(30) 20080008292 30/04/2008 EP and 20080047669P 24/04/2008 US

(96) 23/04/2009 EP09005725.8

(97) 05/10/2011 EP2111867

(73) **Immatics Biotechnologies GmbH**
72076 Tubingen, DE

(74) ЖИВКО МИЈАТОВИЌ АНД ПАРТНЕРС ДООЕЛ СКОПЈЕ
Ул. Даме Груев бр. 3/2-11 1000 Скопје

(72) Lewandrowski, Peter and Flohr, Christian

(54) **НОВИ ФОРМУЛАЦИИ НА ТУМОРНО-АСОЦИРАНИ ПЕПТИДИ ШТО СЕ ВРЗУВААТ СО ХУМАНИ ЛЕУКОЦИТНИ АНТИГЕНИ (HLA) I ИЛ II КЛАСА МОЛЕКУЛИ ЗА ВАКЦИНИ**

(57) 1 Фармацевтски состав кој содржи:
помеѓу 2 и 18 туморно-асоцирани пептиди;
при што секој пептид има должина од помеѓу 8 и 22 аминокиселини;
при што споменатите пептиди покажуваат растворливост во 90% оцетна киселина на најмалку 2,7 mg/mL;
манитол и полоксамер 188, при што соодносот според тежината на спомнатиот(те) пептид(и) кон манитол кон полоксамер 188 е во спектарот вклучително и помеѓу 1:5:1,5 до 1:8:2,2; или
манитол и Tween® 80, при што соодносот по тежина на пептидите кон манитол кон Tween® 80 е во спектарот вклучително и помеѓу 1:2:1,5 до 1:8:2,2.
има уште 14 патентни барања.

Слика 1: Анализи на хроматограми на пептиди (секвенца SEQ ID NO:1 до SEQ ID NO:11) од високоефикасни течна хроматографија (HPLC) со бета-нафиналанин (NAL) како интерен стандард.

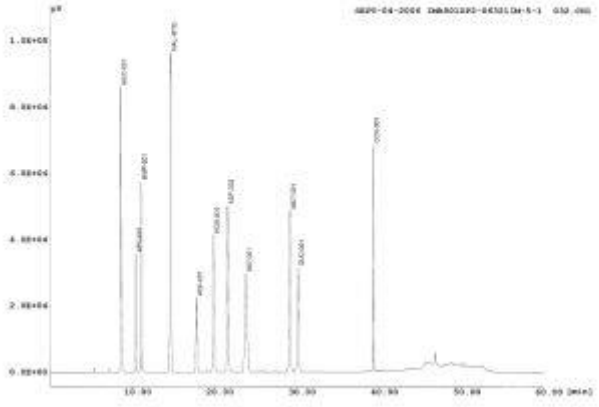

(51) **C 07D 487/04, A 61K 31/5025, A 61P 9/04**

(11) **4461** (13) T1
(21) **2011/391** (22) 16/12/2011
(45) 28/02/2013
(30) 20050712153P 29/08/2005 US
(96) 24/08/2006 EP06813757.9
(97) 02/11/2011 EP1924585
(73) **Sanofi-Aventis U.S. LLC**
300 Somerset Corporate Boulevard
Bridgewater, NJ 08807-2854, US
(74) БИНСО Д.О.О. СКОПЈЕ
ул. "Народен фронт" 7/4 П.О. Бокс 768
(72) ROCCO, William, L. and HIGGINS, John, D.
(54) **НОВА КРИСТАЛНА ФОРМА НА ДЕРИВАТ НА ПИРИДАЗИНО [4, 5-B] ИНДОЛ**
(57) 1 Кристална форма на соединение со формулата (A):

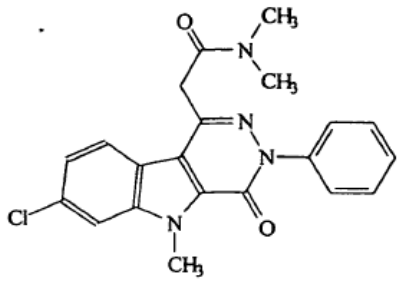

(A)

која е означена како Форма II, назначена со тоа, што моделот на прекршување на X-зраците содржи врвни вредности за (±0,15 степени 2-тета), имено: 5.71 степени, 11.47 и 9.97 степени 2-тета, каде што моделите на XRPD (прекршување на X-зраците врз прашок) се добиени со дифрактометар на X-зраците врз прашок со употреба на K-алфа зрачење и примероците беа проучувани со стапка од 1,0 степени/минута од 2 до 40 степени под агол 2-тета.
има уште 20 патентни барања.

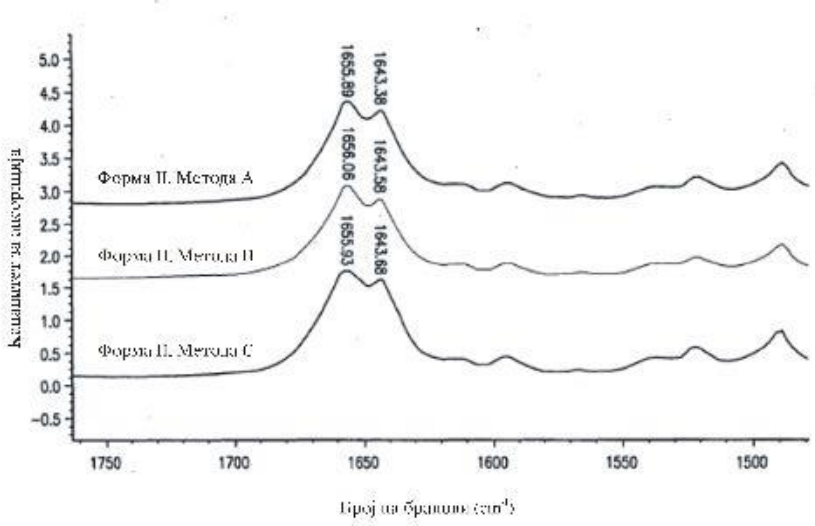

Слика 1

(51) **C 07K 14/605, A 61K 38/26, A 61P 3/10, C 12N 15/62**
(11) **4462** (13) T1
(21) **2011/393** (22) 20/12/2011
(45) 28/02/2013
(30) 20030477880P 12/06/2003 US
(96) 10/06/2004 EP04752589.4
(97) 21/09/2011 EP1641823
(73) **ELI LILLY AND COMPANY**
Lilly Corporate Center, Indianapolis, IN 46285, US
(74) БЕРИН Д.О.О. СКОПЈЕ
ул."Македонија" бр.27/2/22, 1000 Скопје
(72) GLAESNER, Wolfgang; VICK, Andrew, Mark and MILLICAN, Rohn, Lee., Jr.

(54) **GLP-1 АНАЛОГНИ ФУЗИРАНИ ПРОТЕИНИ**

(57) 1 Хетерологен фузирачки протеин којшто содржи GLP-1 аналог којшто содржи низа избрана од:

а)
(НИЗА ИД БР: 1)

His-Xaa$_8$-Glu-Gly-Thr-Phe-Thr-Ser-Asp-Val-Ser-Ser-Tyr-Leu-Glu-Glu-Gln-Ala-Ala-Lys-Glu-Phe-Ile-Ala-Trp-Leu-Val-Lys-Gly-Gly-Gly

кадешто Xaa8 е избран од Gly и Val;

б)
(НИЗА ИД БР: 2)

His-Xaa$_8$-Glu-Gly-Thr-Phe-Thr-Ser-Asp-Val-Ser-Ser-Tyr-Leu-Glu-Glu-Gln-Ala-Ala-Lys-Glu-Phe-Ile-Ala-Trp-Leu-Lys-Asn-Gly-Gly-Gly

кадешто Xaa8 е избран од Gly и Val;

в)
(НИЗА ИД БР: 3)

His-Xaa$_8$-Glu-Gly-Thr-Phe-Thr-Ser-Asp-Val-Ser-Ser-Tyr-Leu-Glu-Glu-Gln-Ala-Ala-Lys-Glu-Phe-Ile-Ala-Trp-Leu-Val-Lys-Gly-Gly-Pro

кадешто Xaa8 е избран од Gly и Val;

г)
(НИЗА ИД БР: 4)

His-Xaa$_8$-Glu-Gly-Thr-Phe-Thr-Ser-Asp-Val-Ser-Ser-Tyr-Leu-Glu-Glu-Gln- Ala-Ala-Lys-Glu-Phe-Ile-Ala-Trp-Leu-Lys-Asn-Gly-Gly-Pro

кадешто Xaa8 е избран од Gly и Val;
ѓ)
(НИЗА ИД БР: 5)

His-Xaa$_8$-Glu-Gly-Thr-Phe-Thr-Ser-Asp-Val-Ser-Ser-Tyr-Leu-Glu-Glu-Gln-Ala-Ala-Lys-Glu-Phe-Ile-Ala-Trp-Leu-Val-Lys-Gly-Gly

кадешто Xaa8 е избран од Gly и Val;
е)
(НИЗА ИД БР: 6)

His-Xaa$_8$-Glu-Gly-Thr-Phe-Thr-Ser-Asp-Val-Ser-Ser-Tyr-Leu-Glu-Glu-Gln-Ala-Ala-Lys-Glu-Phe-Ile-Ala-Trp-Leu-Lys-Asn-Gly-Gly

кадешто Xaa8 е избран од Gly и Val;
фузиран кон Fc делот на имуноглобулин којшто ја содржи низата на
НИЗА ИД БР:7

Xaa$_{16}$-Xaa$_{17}$-Xaa$_{18}$-Gly-Gly-Pro-Ser-Val-Phe-Leu-Phe-Pro-Pro-Lys-Pro-Lys-Asp-Thr-Leu-Met-Ile-Ser-Arg-Thr-Pro-Glu-Val-Thr-Cys-Val-Val-Val-Asp-Val-Ser-Gln-Glu-Asp-Pro-Glu-Val-Gln-Phe-Asn-Trp-Tyr-Val-Asp-Gly-Val-Glu-Val-His-Asn-Ala-Lys-Thr-Lys-Pro-Arg-Glu-Glu-Gln-Phe-Xaa$_{80}$-Ser-Thr-Tyr-Arg-Val-Val-Ser-Val-Leu-Thr-Val-Leu-His-Gln-Asp-Trp-Leu-Asn-Gly-Lys-Glu-Tyr-Lys-Cys-Lys-Val-Ser-Asn-Lys-Gly-Leu-Pro-Ser-Ser-Ile-Glu-Lys-Thr-Ile-Ser-Lys-Ala-Lys-Gly-Gln-Pro-Arg-Glu-Pro-Gln-Val-Tyr-Thr-Leu-Pro-Pro-Ser-Gln-Glu-Glu-Met-Thr-Lys-Asn-Gln-Val-Ser-Leu-Thr-Cys-Leu-Val-Lys-Gly-Phe-Tyr-Pro-Ser-Asp-Ile-Ala-Val-Glu-Trp-Glu-Ser-Asn-Gly-Gln-Pro-Glu-Asn-Asn-Tyr-Lys-Thr-Thr-Pro-Pro-Val-Leu-Asp-Ser-Asp-Gly-Ser-Phe-Phe-Leu-Tyr-Ser-Arg-Leu-Thr-Val-Asp-Lys-Ser-Arg-Trp-Gln-Glu-Gly-Asn-Val-Phe-Ser-Cys-Ser-Val-Met-His-Glu-Ala-Leu-His-Asn-His-Tyr-Thr-Gln-Lys-Ser-Leu-Ser-

кадешто
Xaa на позиција 16 е Pro или Gly;
Xaa на позиција 17 е Phe, Val, или Ala;
Xaa на позиција 18 е Leu, Glu или Ala;
Xaa на позиција 80 е Asn или Ala; и
Xaa на позиција 230 е Lys или е отсутен.
има уште 18 патентни барања.

(51) **A 61K 9/70, A 61F 13/00, A 61M 35/00**
(11) **4463** (13) T1
(21) **2011/394** (22) 21/12/2011
(45) 28/02/2013
(30) 20010287875P 01/05/2001 US and 20010292537P 22/05/2001 US
(96) 30/04/2002 EP08020810.1
(97) 16/11/2011 EP2062573
(73) **EURO-CELTIQUE S.A.**
2, avenue Charles de Gaulle 1653 Luxembourg, LU
(74) БИНПРО ДООЕЛ СКОПЈЕ
ул. "Ленинова'" бр.15а-13, 1000 Скопје
(72) OSHLACK, Benjamin; SHEVCHUK, Ihor; REIDENBERG, Bruce, E.; WRIGHT, Curtis; TAVARES, Lino; Sackler, Richard S; Cassidy, James P.; Carpanzano, Anthony and Gullapalli, Rampurna Prasad
(54) **ТРАНСДЕРМАЛНИ СИСТЕМИ ОТПОРНИ ЗА ЗЛОУПОТРЕБА ШТО СОДРЖАТ ОПИОИД**
(57) 1 Трансдермален дозирен артикл за спречување злоупотреба на медикаментот во истите што содржи прв слој што содржи барем едно активно средство, слој за неактивирање што содржи барем едно неактивирачко средство, и мембрана растворлива во растворувач или слој растворлив во растворувач.
има уште 4 патентни барања.

Антагонист и Фентанил во различни слоеви
Нацрт 1

(51) **A 61K 31/4412, 31/513, 31/53**
(11) **4464** (13) T1
(21) **2011/397** (22) 22/12/2011
(45) 28/02/2013
(30) 20040566180P 29/04/2004 US
(96) 27/04/2005 EP05738545.2
(97) 11/01/2012 EP1750703
(73) **TAIHO PHARMACEUTICAL CO., LTD**
1-27 Kandanishiki-cho, Chiyoda-ku, Tokyo, 101-0054 , JP
(74) БИНСО Д.О.О. СКОПЈЕ
ул. "Народен фронт" 7/4 П.О. Бокс 768
(72) TAHARA, Takeshi; AMBE, Hiroshi; KURITANI, Jun and NOMURA, Naruo
(54) **ПОСТАПКА ЗА НАМАЛУВАЊЕ НА ГАСТРОИНТЕСТИНАЛНАТА ТОКСИЧНОСТ ПОРАДИ АПЛИКАЦИЈА НА ТЕГАФУР**
(57) 1 Состав кој содржи: (A) терапевтски ефикасно количество на тегафур; (B) инхибитор на дихидропиримидин дехидрогеназа во количество коешто ефикасно го зајакнува антитуморното дејство; и (C) оксонска киселина или нејзина фармацевтски прифатлива сол, во количество коешто ефикасно ја намалува гастроинтестиналната токсичност, назначен со тоа, што се користи за третирање на пациент кој страда од канцер кој може да се третира со 5-FU, при што наведеното третирање се изведува на гладно, и тоа најмалку еден час пред оброкот, при што горенаведените компоненти се аплицираат истовремено, при што се аплицираат 0,1 до 5 мола инхибитор на дихидропиримидин дехидрогеназа и 0,1 до 5 мола оксонска киселина или нејзина фармацевтски прифатлива сол на 1 мол тегафур

и при што наведеното антитуморно дејство на тегафур се зајакнува, а истовремено се намалува гастроинтестиналната токсичност кај пациентот кој има потреба од таков третман.
има уште 26 патентни барања.

---

(51) **H 04W 48/20**
(11) **4465** (13) T1
(21) **2011/398** (22) 23/12/2011
(45) 28/02/2013
(30) 102007062840 21/12/2007 DE
(96) 30/10/2008 EP08868460.0
(97) 14/12/2011 EP2241139
(73) **DEUTSCHE TELEKOM AG**
Friedrich-Ebert-Allee 140 53113 Bonn, DE
(74) ЈОАНИДИС ЈОВАН, АДВОКАТ
ул."Орце Николов" 155б, 1000 Скопје

(72) SPEICHER, Sebastian and NENNER, Karl-Heinz
(54) **МЕТОД ЗА ПОЕФИКАСНО ПРЕБАРУВАЊЕ НА ПРИСТАПИ КОН РАДИО МРЕЖИ ЗА ЗАТВОРЕНИ ГРУПИ ВО МРЕЖИ ЗА РАДИО ПРИСТАП**
(57)
има уште патентни барања.

---

(51) **C 07D 498/04, A 61K 31/53, A 61P 25/16, 25/18, 25/28**
(11) **4467** (13) T1
(21) **2011/400** (22) 23/12/2011
(45) 28/02/2013
(30) 20070878503P 03/01/2007 US and 20070921433P 02/04/2007 US
(96) 28/12/2007 EP07868093.1
(97) 05/10/2011 EP2144506
(73) **Les Laboratoires Servier**
35, rue de Verdun, 92284 Suresnes Cedex, FR
(74) ПЕТОШЕВИЌ ДОО ДРУШТВО ЗА ОСТВАРУВАЊЕ И ЗАШТИТА НА ИНТЕЛЕКТУАЛНА СОПСТВЕНОСТ СКОПЈЕ
п.факс:301,ул.29 Ноември 17-2/3М, 1000 Скопје

(72) CORDI, Alexis; ROGERS, Gary and MUELLER, Rudolf
(54) **"3-ЗАМЕНЕТО-[1,2,3]-БЕНЗОТРИАЗИНОН СОЕДИНЕНИЕ ЗА ЗАСИЛУВАЊЕ НА ГЛУТАМАТЕРГИЧНИ СИНАПТИЧНИ РЕАКЦИИ"**
(57) 1 Соединение на формулата:

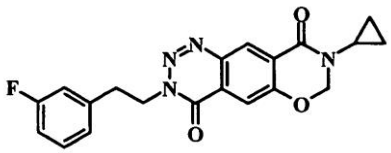

или фармацевтски прифатлива сол на киселина или негова база, има уште 15 патентни барања.

---

(51) **A 61J 1/03**
(11) **4468** (13) T1
(21) **2011/401** (22) 23/12/2011
(45) 28/02/2013
(30) 20030457865P 26/03/2003 US
(96) 26/03/2004 EP04758545.0
(97) 28/09/2011 EP1605890
(73) **Warner Chilcott Company, LLC**
P.O Box 1005 Union Street KM I.I. Fajardo
Puerto Rico 00738-1005, PR

(74) БЕРИН Д.О.О. СКОПЈЕ
ул."Македонија" бр.27/2/22, 1000 Скопје
(72) CAWTHRAY, Richard, James; DIFABRITUS, Vincent, Anthony; LOUGHREN, Ellen, Mary; TROMBLEY, Kurt, Franklin and VAN DER GEEST, Stephanus, Alexander, Paulus
(54) **ОПРЕМА ЗА ФАРМАЦЕВТСКА УПОТРЕБА**
(57) 1 Опрема за пласирање на правилна редоследна орална администрација на биофосфонат и на придружни хранливи материи во деновите помеѓу оние денови кога

единечната доза на биофосфонатот е примена, споменатата опрема се карактеризира со тоа што:

а) најмалку една единечна доза на биофосфонат за континуирано давање со фреквенција од еднаш неделно;
б) најмалку една единечна доза на хранливи материи избрани од калциум, калциум и витамин Д, и комбинирана единечна доза на калциум и витамин Д за дополнително давање кон администрацијата на биофосфонатот и во деновите помеѓу оние денови кога единечната доза на биофосфонатот е примена; и
в) блистер пакување кое индивидуално и ослободувачки ја содржи единечната доза

кадешто блистер пакувањето се карактеризира со еден, два или четири хоризонтални или вертикални редови на единечни дози кадешто секој ред се карактеризира со една единечна доза на биофосфонатот и шест или дванаесет единечни дози од хранливите материи.
има уште 5 патентни барања.

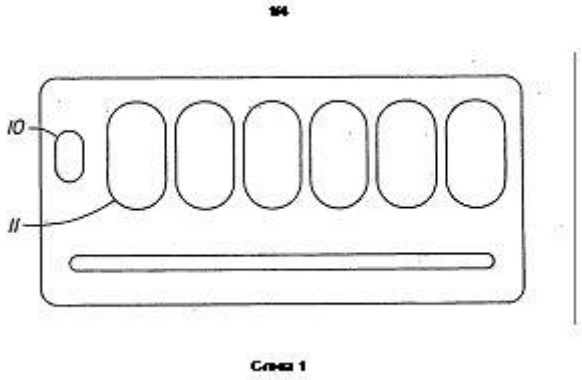

Слика 1

(51) **C 07D 405/04, A 61K 31/501**
(11) **4469** (13) T1
(21) **2011/403** (22) 27/12/2011
(45) 28/02/2013
(30)
(96) 22/05/2007 EP07729379.3
(97) 21/12/2011 EP2079732
(73) **High Point Pharmaceuticals, LLC**
4170 Mendenhall Oaks Parkway High Point, NC 27265, US
(74) БИНСО Д.О.О. СКОПЈЕ
ул. "Народен фронт" 7/4 П.О. Бокс 768
(72) HOHLWEG, Rolf
(54) **3-(1,3-БЕНЗОДИОКСОЛ-5-ИЛ)-6-(4-ЦИКЛОПРОПИЛПИПЕРАЗИН-1-ИЛ)-ПИРИДАЗИН, НЕГОВИ СОЛИ И СОЛВАТИ И УПОТРЕБА КАКО АНТАГОНИСТ НА РЕЦЕПТОРОТ "H3" НА ХИСТАМИН**
(57) 1 3-(1,3-бензодиоксол-5-ил)-6-(4-циклопропилпиперазин-1-ил)пиридазин и негови фармацевтски прифатливи соли и солвати.
има уште 16 патентни барања.

(51) **A 61K 9/16, 31/428, 9/20**
(11) **4470** (13) T1
(21) **2011/404** (22) 29/12/2011
(45) 28/02/2013
(30) 20090006997 11/09/2009 TR
(96) 07/09/2010 EP10175596.5
(97) 12/10/2011 EP2295040
(73) **Sanovel Ilac Sanayi ve Ticaret A.S. Buyukdere cad. Dereboyu Sok. Zagra Is Merkezi C Blok Maslak 34398 Istanbul, TR**
(74) БЕРИН Д.О.О. СКОПЈЕ
ул."Македонија" бр.27/2/22, 1000 Скопје

(72) Turkyilmaz, Ali; Turp, Hasan Ali; Toksoz, Ahmet; Cifter, Umit; Yelken, Gulay and Oner, Levent

(54) **ФАРМАЦЕВТСКИ СОСТАВИ НА ПРАМИПЕКСОЛ**

(57) 1 Фармацевтски состав на прамипексол или негова фармацевтски прифатлива сол, солват и хидрат, којшто содржи натриум скроб гликолат и дибазен калциум фосфат дихидрат со најмалку еден фармацевтски прифатлив ексципиенс.

има уште 23 патентни барања.

---

(51) **C 07D 207/16, A 61K 31/40, 31/4025, A 61P 3/10, 43/00, C 07D 405/12**

(11) **4349** (13) T1

(21) **2012/2** (22) 03/01/2012

(45) 28/02/2013

(30) 2004029856 05/02/2004 JP

(96) 01/02/2005 EP05704327.5

(97) 14/12/2011 EP1712547

(73) **Kyorin Pharmaceutical Co., Ltd.**
5, Kandasurugadai 2-chome, Chiyoda-ku, Tokyo 101-8311, JP

(74) БИНПРО ДООЕЛ СКОПЈЕ
ул. "Ленинова"' бр.15а-13, 1000 Скопје

(72) FUKUDA, Yasumichi; ASAHINA, Yoshikazu; OHATA, Kohei; YOKOTA, Kazuya; MURAKAMI, Koji and MATSUI, Toshiyuki

(54) **ДЕРИВАТ НА БИЦИКЛОЕСТЕР**

(57) 1 Дериват на бициклоестер претставен со следнава општа формула (1):

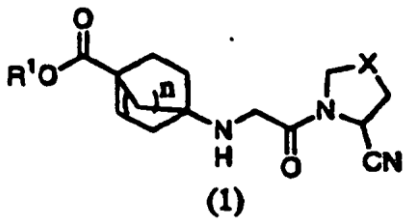

(1)

назначен со тоа, што R^1 е супституирана или несупституирана C_1 до C_6 алкил група, супституирана или несупституирана C_3 до C_6 циклоалкил група, тетрахидропиранил група, супституирана или несупституирана арилметил група, супституирана или несупституирана арилетил група, супституирана или несупституирана ароматска јаглеводородна група, супституиран или несупституиран ароматски хетероцикличен прстен, или супституиран или несупституиран алифатски хетероцикличен прстен, X е CH_2, CHF, CF_2, CHOH, S, или O; и n е 1, 2, или 3, или негова фармацевтски прифатлива сол.

има уште 12 патентни барања.

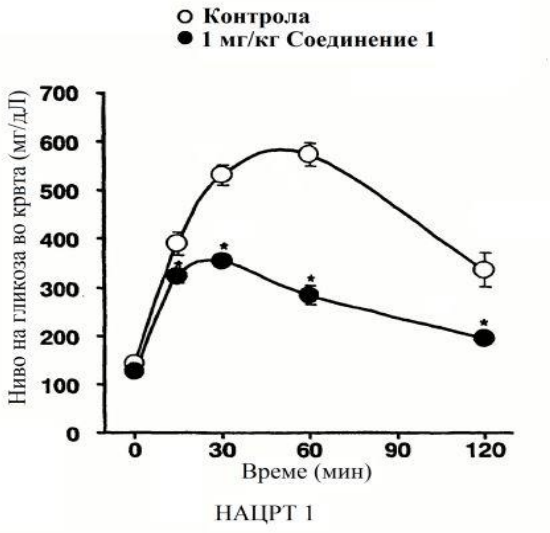

НАЦРТ 1

(51) **C 12N 1/10, A 23L 1/30, A 61K 39/002, C 12Q 1/68**
(11) **4348** (13) T1
(21) **2012/4** (22) 03/01/2012
(45) 28/02/2013
(30) 8152005 12/05/2005 AT
(96) 12/05/2006 EP06450073.9
(97) 11/01/2012 EP1721965
(73) **Veterinarmedizinische Universitat Wien Veterinarplatz 1 1210 Vienna, AT**
(74) БИНСО Д.О.О. СКОПЈЕ
ул. "Народен фронт" 7/4 П.О. Бокс 768
(72) Hess, Michael
(54) **ПОСТАПКА ЗА ДОБИВАЊЕ И УПОТРЕБА НА КУЛТУРИ НА ПРОТОЗОИ**
(57) 1 Клонална култура на протозоа која содржи клетки на протозоа од единечна врста на протозои, каде што наведената врста на протозои е одбрана од групата која се состои од Histomonas meleagridis, Tetratrichomonas gallinarum и Blastocystis sp., назначена со тоа, што наведената култура содржи симбиотски бактерии или нивен лизат.
има уште 18 патентни барања.

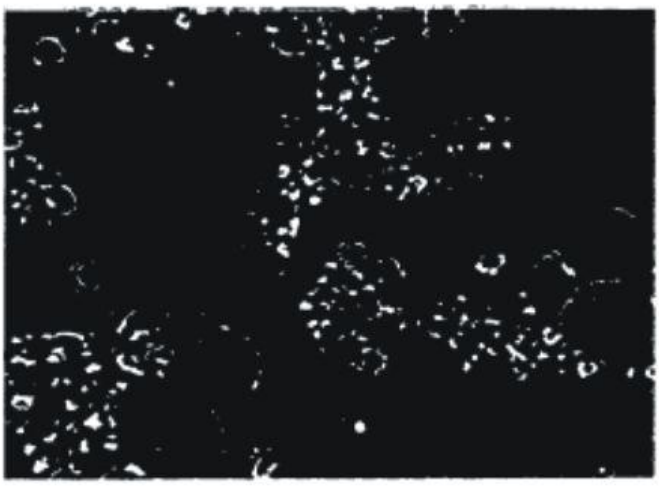

Слика 1

(51) **G 01V 3/12, 15/00**
(11) **4350** (13) T1
(21) **2012/10** (22) 09/01/2012
(45) 28/02/2013
(30) 102008007705 04/02/2008 DE
(96) 29/01/2009 EP09001200.6
(97) 14/12/2011 EP2085794
(73) **Naue GmbH & Co.KG Gewerbestrasse 2 32339 Espelkamp-Fiestel, DE**
(74) БИНСО Д.О.О. СКОПЈЕ
ул. "Народен фронт" 7/4 П.О. Бокс 768
(72) Niessen, Jurgen and Johannssen, Karsten
(54) **ПОСТАПКА И УРЕД ЗА ОТКРИВАЊЕ НА ГРАНИЧНИТЕ ПОВРШИНИ ВО ЗЕМЈЕНИТЕ СЛОЕВИ**
(57) 1 Постапка за откривање на граничната површина помеѓу два слоја на земја под железничка пруга (20), која ги опфаќа следните етапи:
a) внесување на мноштво долгнавести рефлектирачки елементи (11a-d) во рамнината на граничната површина што треба да се регистрира, при што:
i) наведените рефлектирачки елементи рефлектираат електромагнетна осцилација; и
ii) тие се поставени отприлика паралелно и се меѓусебно оддалечени,
b) движење на уредот (40) заради предавање и примање на електромагнетното зрачење долж пругата, којшто:

i) е поставен отприлика паралелно на рамнината во која се наоѓаат рефлектирачките елементи; и

ii) е поставен отприлика вертикално на правецот на подолжното протегање на секој рефлектирачки елемент,

c) пренесување на електромагнетното зрачење од предавателот и приемниот уред во правец на рефлектирачките елементи, согласно со движењето на предавателот и приемниот уред,

d) прием на делови од електромагнетното зрачење кои се рефлектираат од страна на рефлектирачките елементи во предавателот и приемниот уред,

назначена со тоа, што емисијата на електромагнетно зрачење има дел со праволиниски поларизирани бранови, а рамнината на поларизација на овој дел со праволиниски поларизирани бранови е ориентирана така што правецот на подолжното протегање на секој рефлектирачки елемент е поставен паралелно на рамнината во која осцилираат Е-брановите на наведените праволиниски поларизирани бранови, а Н-брановите на електромагнетното зрачење се шират во рамнина која се протега вертикално во средината помеѓу двете шини на железничката пруга.

има уште 13 патентни барања.

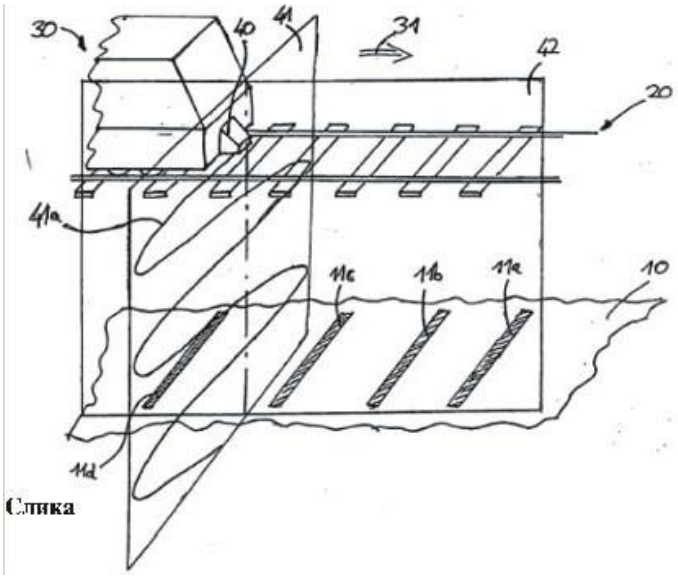

Слика

(51) **A 01N 33/02, A 61K 31/135**

(11) **4351** (13) T1

(21) **2012/18** (22) 16/01/2012

(45) 28/02/2013

(30) 875011 P 14/12/2006 US

(96) 13/12/2007 EP07862906.0

(97) 19/10/2011 EP2101569

(73) **Teva Pharmaceuticals Industries, Ltd.**

5 Basel Street, Petah Tiqva 49131, IL

(74) ПЕТОШЕВИЌ ДОО ДРУШТВО ЗА ОСТВАРУВАЊЕ И ЗАШТИТА НА ИНТЕЛЕКТУАЛНА СОПСТВЕНОСТ СКОПЈЕ

п.факс:301,ул.29 Ноември 17-2/3М, 1000 Скопје

(72) Koltai,Tamas and FRENKEL, Anton

(54) **"ЦВРСТ КРИСТАЛ ОД РАЗАГАЛИН БАЗА"**

(57) 1 Кристален R(+)-N-пропаргил-1-аминоиндан кристал.

има уште 13 патентни барања.

Нацрт 1

(51) **A 61K 39/395, 39/44, C 07K 14/47, 16/24, C 12N 15/12, 15/63, 15/64, 5/10, 5/12, 5/16, 5/18**
(11) **4387** (13) T1
(21) **2012/46** (22) 02/02/2012
(45) 28/02/2013
(30) 314731 P 23/08/2001 US
(96) 23/08/2002 EP02796411.3
(97) 02/11/2011 EP1425389
(73) **Genmab A/S**
Bredgade 34 P.O.Box 9068 1260 Copenhagen, DK
(74) ПЕТОШЕВИЌ ДОО ДРУШТВО ЗА ОСТВАРУВАЊЕ И ЗАШТИТА НА ИНТЕЛЕКТУАЛНА СОПСТВЕНОСТ СКОПЈЕ п.факс:301,ул.29 Ноември 17-2/3М, 1000 Скопје
(72) VAN DE WINKEL, Jan, G., J.; VAN DIJK, Marcus, Antonius; SCHUURMAN, Janine; GERRITSEN, Arnout, F. and BAADSGAARD, Ole
(54) **"ЧОВЕКОВИ АНТИТЕЛА СПЕЦИФИЧНИ ЗА ИНТЕРЛЕУКИН 15 (IL-15)"**
(57) 1 Изолирано човечко моноклонално антитело кое:

(a) се врзува за човечки IL-15;

(b) инхибира IL-15 индуцирани проинфламаторните ефекти; и

(c) се состои од човечка јака верига со променлив регион кој се состои од CDR1, CDR2 и CDR3 секвенци и човечка слаба верига со променлив регион се состои од CDR1, CDR2 и CDR3 секвенци, каде што:

(i) човечката јака верига со променлив регион CDR3 секвенца се состои од амино киселински остатоци 100-107 од SEQ ID NO:2
и на човечка слаба верига со променлив регион CDR3 секвенца се состои од амино киселински остатоци 90-97
од SEQ ID NO:4;

(ii) човечка јака верига со променлив регион CDR2 секвенца се состои од амино киселински остатоци 50-66 од SEQ ID NO:2 и на човечка слаба верига со променлив регион CDR2 секвенца се состои од амино киселински остатоци 51-57 од SEQ ID NO:4, и

(iii) човечка јака верига со променлив регион CDR1 секвенца се состои од амино киселински остатоци 31- од SEQ ID NO:2 и на човечка слаба верига со променлив регион CDR1 секвенца се состои од амино киселински остатоци 24-35 од SEQ ID NO:4.

има уште 33 патентни барања.

---

(51) **A 61K 31/47, A 61P 25/00**
(11) **4345** (13) T1
(21) **2012/52** (22) 08/02/2012
(45) 28/02/2013
(30) 813247 P 12/06/2009 US
(96) 12/06/2007 EP07809468.7
(97) 09/11/2011 EP2035001
(73) **Teva Pharmaceuticals Industries Limited 5 Basel Street P.O.Box 3190 Petah Tiqva 49131, IL**
(74) ПЕТОШЕВИЌ ДОО ДРУШТВО ЗА ОСТВАРУВАЊЕ И ЗАШТИТА НА ИНТЕЛЕКТУАЛНА СОПСТВЕНОСТ СКОПЈЕ
п.факс:301,ул.29 Ноември 17-2/3М, 1000 Скопје
(72) PATASHNIK, Shulamit; LICHT, Daniella and GILBERT, Adrian
(54) **СТАБИЛНИ ЛАКВИНИМОД ПРЕПАРАТИ**

(57) 1 Фармацевтски состав кој содржи фармацевтски прифатлива сол на N-етил-N-фенил-1,2,-дихидро-4-хидрокси-5-хлоро-1-метил-2-оксоквинолин-3-карбоксамид, N-метилглукамин, и фармацевтски прифатлив преносител.

има уште 14 патентни барања.

---

(51) **C 07D 409/12, A 61K 31/192, A 61P 3/10**
(11) **4344** (13) T1
(21) **2012/54** (22) 09/02/2012
(45) 28/02/2013
(30) 2006177099 27/06/2006 JP
(96) 29/06/2007 EP07767983.5
(97) 01/02/2012 EP2041123
(73) **Takeda Pharmaceutical Company Limited 1-1, Doshomachi 4-chome, Chuo-ku, Osaka-shi, Osaka 541-0045, JP**
(74) БИНСО Д.О.О. СКОПЈЕ
ул. "Народен фронт" 7/4 П.О. Бокс 768
(72) YASUMA, Tsuneo; NEGORO, Nobuyuki; YAMASHITA, Masayuki and ITOU, Masahiro
(54) **СПОЕНИ ЦИКЛИЧНИ СОЕДИНЕНИЈА**

(57) 1 Соединение претставено со формулата (I):

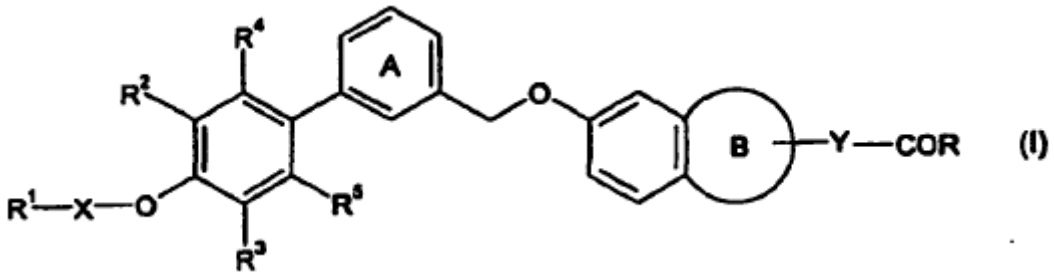

назначено со тоа, што:

R^1 е R^6-SO_2- (каде што R^6 е C_{1-6} алкилна група);

X е врска или двовалентна јаглеводородна група;

R^2 и R^3 може да бидат исти или различни и, независно еден од друг, претставуваат атом на водород, атом на халоген, можно супституирана јаглеводородна група или можно супституирана хидрокси група;

R^4 и R^5 може да бидат исти или различни и, независно еден од друг, претставуваат C_{1-6} алкилна група која може да биде супституирана со хидрокси група(и);

прстенот A е бензенски прстен кој може додатно да содржи супституенти одбрани од атом на халоген, можно супституирана јаглеводородна група, можно супституирана хидрокси група и можно супституирана амино група;

прстенот B е 5- до 7-член прстен;

Y е врска или CH_2; и
R е можно супституирана хидрокси група,
или негова сол.
има уште 17 патентни барања.

---

(51) **A 61K 31/519, 31/704, 31/7068, 45/06, A 61P 35/02**
(11) **4347** (13) T1
(21) **2012/57** (22) 10/02/2012
(45) 28/02/2013
(30) 0611492 28/12/2006 FR
(96) 27/12/2007 EP07872446.5
(97) 23/11/2011 EP2107906
(73) **SANOFI**
174, Avenue de France, 75013 Paris, FR
(74) БИНСО Д.О.О. СКОПЈЕ
ул. "Народен фронт" 7/4 П.О. Бокс 768
(72) BOURRIE, Bernard and CASELLAS Pierre

(54) **НОВА ТЕРАПЕВТСКА УПОТРЕБА ЗА ТРЕТИРАЊЕ НА ЛЕУКЕМИЈА**

(57) 1 Соединение N-[2-(2,1,3-бензатиадиазол-5-иламино)-6-(2,6-дихлорофенил)пиридо [2,3-d]пиримидин-7-ил]-N'-(1,1-диметилетил)уреа или негов хидрат, сол или солват, наменет за употреба во процесот на третирање на миелоидни леукемии, предвиден за интраперитонеална апликација, интравенска апликација проследено со интраперитонеална апликација, или интравенска апликација проследено со орална апликација.
има уште 10 патентни барања.

---

(51) **C 07D 401/06**
(11) **4346** (13) T1
(21) **2012/61** (22) 14/02/2012
(45) 28/02/2013
(30) 05013870 28/06/2005 EP
(96) 14/06/2006 EP06754352.0
(97) 28/12/2011 EP1899321
(73) **SANOFI**
174, Avenue de France, 75013 Paris, FR
(74) БИНСО Д.О.О. СКОПЈЕ
ул. "Народен фронт" 7/4 П.О. Бокс 768
(72) ZOLLER, Gerhard; WILL, David, William; WOHLFART, Paulus and STROBEL, Hartmut

(54) **АМИДИ СУПСТИТУИРАНИ СО ХЕТЕРОАРИЛ КОИ СОДРЖАТ ЗАСИТЕНА ПОВРЗУВАЧКА ГРУПА И НИВНА УПОТРЕБА КАКО ФАРМАЦЕВТСКИ ПРЕПАРАТИ**

(57) 1 Соединение со формулата (I):

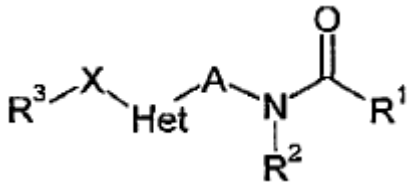

назначено со тоа, што:
A е одбран од $-CH_2-CH_2-CH_2-$ и $-Y-CH_2-CH_2-$, каде што сите CH_2 групи може да се супституираат со еден или повеќе исти или различни супституенти R^4, и каде што Y е одбран од O, S и NR^{1-1}, а Y е врзан со групата Het;
Het е пиридиндиилна или тиазолдиилна група, кои може да бидат супституирани со еден или повеќе исти или различни супституенти R^5;
X е директна врска;
R^1 и R^2, заедно со групата N-CO за која се прикачени, формираат 4- до 10-член, моноцикличен или бицикличен, заситен или незаситен прстен кој, освен азотниот атом на прстенот којшто е дел од групата N-CO, може да содржи уште еден или два додатни хетеро елементи на прстенот одбрани од N, NR^{12}, O, S, SO и SO_2, кои може да бидат исти или различни, под услов два елементи на прстенот од групата O, S, SO и SO_2 да не може да бидат поставени на соседни позиции во прстенот, при што наведениот прстен којшто е формиран со R^1 и R^2 и со групата N-CO за која се прикачени, може да биде супституиран со еден или повеќе исти или различни супституенти R^8;
R^3 е одбран од фенил, нафталенил и хетероарил-, кои може да бидат супституирани со еден или повеќе исти или различни супституенти одбрани од халоген, (C_1-C_4)-алкил, (C_1-C_4)-алкилокси-(C_1-C_2)-алкил-, OH, (C_1-C_4)-алкилокси кој може да биде супституиран со еден или повеќе атоми на флуор, (C_1-C_2)-

алкилендиокси кој може да биде супституиран со еден или повеќе атоми на флуор, (C_1-C_4)-алкилмеркапто, NH_2, (C_1-C_4)-алкиламино, ди((C_1-C_4)-алкил)амино, ((C_1-C_4)-алкил)-CONH-, ди((C_1-C_4)-алкил)аминокарбонил-, ((C_1-C_4)-алкил)аминокарбонил-, ((C_1-C_4)-алкилокси)карбонил-, COOH, $CONH_2$, CN, CF_3, H_2NSO_2- и (C_1-C_4)-алкил-SO_2-;

R^4 е одбран од (C_1-C_4)-алкил и флуор;

R^5 е одбран од халоген, (C_1-C_4)-алкил, (C_1-C_4)-алкилокси-(C_1-C_2)-алкил-, OH, (C_1-C_4)-алкилокси кој може да биде супституиран со еден или повеќе атоми на флуор, (C_1-C_4)-алкилмеркапто, NH_2, (C_1-C_4)-алкиламино, ди((C_1-C_4)-алкил)амино, ((C_1-C_4)-алкил)-CONH-, ди((C_1-C_4)-алкил)аминокарбонил-, ((C_1-C_4)-алкил)аминокарбонил-, ((C_1-C_4)-алкилокси)карбонил-, COOH, $CONH_2$, CF_3 и (C_1-C_4)-алкил-SO_2-;

R^8 е одбран од халоген, (C_1-C_4)-алкил, (C_3-C_7)-циклоалкил-C_nH_{2n}-, фенил-C_nH_{2n}-, хетероарил-C_nH_{2n}-, (C_1-C_4)-алкилокси-(C_1-C_2)-алкил-, OH, оксо, (C_1-C_4)-алкилокси кој може да бидат супституиран со еден или повеќе атоми на флуор, (C_1-C_2)-алкилендиокси кој може да биде супституиран со еден или повеќе атоми на флуор, (C_1-C_4)-алкилмеркапто, NH_2, (C_1-C_4)-алкиламино, ди((C_1-C_4)-алкил)амино, ((C_1-C_4) -алкил)-CONH-, ди((C_1-C_4)-алкил)аминокарбонил-, ((C_1-C_4)-алкил)аминокарбонил-, ((C_1-C_4)-алкилокси)карбонил-, COOH, $CONH_2$, CN, CF_3, H_2NSO_2- и (C_1-C_4)-алкил-SO_2-, каде што сите фенилни и хетероарилни групи може, независно една од друга, да бидат супституирани со еден или повеќе исти или различни супституенти одбрани од халоген, (C_1-C_4)-алкил, CF_3 и (C_1-C_4)-алкилокси;

R^{11} е одбран од водород, (C_1-C_4)-алкил и ((C_1-C_4)-алкил)-CO-;

R^{12} е одбран од водород, (C_1-C_4)-алкил, (C_3-C_7)-циклоалкил-C_nH_{2n}-, фенил-C_nH_{2n}-, хетероарил-C_nH_{2n}-, ((C_1-C_4)-алкил)-CO-, (C_3-C_7)-циклоалкил-C_nH_{2n}-CO-, фенил-C_nH_{2n}-CO-, хетероарил-C_nH_{2n}-CO-, ((C_1-C_4)-алкил)-O-CO- и фенил-C_nH_{2n}-O-CO-, каде што сите фенилни и хетероарилни групи може да бидат супституирани со еден или повеќе исти или различни супституенти одбрани од халоген, (C_1-C_4)-алкил, CF_3 и (C_1-C_4)-алкилокси;

R^{13} е одбран од водород, (C_1-C_4)-алкил и фенил-C_nH_{2n}-, каде што наведената фенилна група може да биде супституирана со еден или повеќе исти или различни супституенти одбрани од халоген, (C_1-C_4)-алкил, CF_3 и (C_1-C_4)-алкилокси, при што сите групи R^{13} се независни една од друга и може да бидат исти или различни;

хетероарил е 5- или 6-члена, моноциклична ароматска група која содржи еден, два или три исти или различни хетеро елементи на прстенот, одбрани од N, NR^{13}, O и S;

n е 0, 1 или 2, каде што сите броеви n се независни еден од друг и може да бидат исти или различни;

во било која стереоизомерна форма или мешавина на стереоизомерни форми во било кој однос, или негова физиолошки прифатлива сол;

под услов групата -N(R^2)-CO-R^1 да не може да биде несупституирана 2-оксопиролидин-1-илна група или несупституирана 2-оксоимидазолин-1-илна група, доколку истовремено групата R^3-X-Het- е група со формулата:

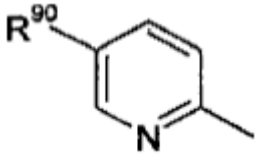

каде што врската преку која групата е поврзана со групата A е опишана со линијата која започнува од 2-та положба на пиридинскиот прстен, и каде што R^{90} е одбран од имидазол-1-ил, изоксазол-5-ил, изотиазол-5-ил, 1,2,4-триазол-1-ил, пиразин-2-ил и пиразол-3-ил, кои може да бидат супституирани со (C_1-C_4)-алкил, а која може да биде супституирана во прстенот на пиридин со најмногу четири супституенти одбрани од (C_1-C_4)-алкил, (C_1-C_4)-алкилокси и халоген;

и под услов групата -N(R^2)-CO-R^1 да не може да биде 1,3-диоксоизоиндол-2-илна група со формулата:

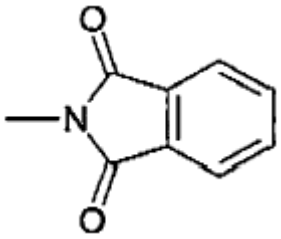

каде што врската преку која групата е поврзана со групата А е опишана со линијата која започнува од азотниот атом.
има уште 14 патентни барања.

(51) **E 04F 19/08, 19/02**
(11) **4341** (13) T1
(21) **2012/62** (22) 15/02/2012
(45) 28/02/2013
(30) 202008001831 U 08/02/2008 DE;
202008010542U 07/08/2008 DE and
202008011882U 05/09/2008 DE
(96) 06/02/2009 EP09709217.5
(97) 16/11/2011 ep2240651
(73) **KNAUF alutop GmbH**
Am Bahnhof 7, 97346 Iphofen, DE
(74) АНТЕВСКИ ЗЛАТКО, адвокат
Бул. Св. Климент Охридски 29, 4 кат, стан бр.20, 1000 Скопје
(72) Florenske Oliver
(54) **УРЕД НА ПРОФИЛНА ЛЕНТА**
(57) 1 Уред на профилна лента кој се состои од прва профилна лента (1) и втора профилна лента (2), кои се конфигурирани како продолжни или соседни профилни метални ленти кои се направени на пример од алуминиум или челик, кадешто
-втората профилна лента (2) се врзува за барем една глава за прицврстување (3)во барем една приклучница (4)на првата профилна лента (1) во позитивно совпаѓање и опуштен начин, кадешто
-првата профилна лента (1) е опремена со повеќе приклучници (4) кои се распоредени по должината на ногалка (1а) и служат да ја фиксираат втората профилна лента (2) на начин позициски варијабилен, кадешто понатаму
-главата за зацврстување (3) е конфигурирана како профил на глава за зацврстување распоредена во непосредна близина на надолжното продолжување на поврзаната втора профилна лента (2) а приклучниците (4) се конфигурирани како жлебови за примање кои се наоѓаат во надолжното продолжување на поврзаната прва профилна лента (1), и кадешто
во приклучницата (4) се обезбедува отвор за вметнување (4д)на главата за зацврстување (3),
со тоа што
-главата за зацврстување (3) е конфигурирана на еластичен начин така што главата за зацврстување (3) да може да биде компресирана на еластичен начин кога се вметнува низ отворот за вметнување (4д) во приклучницата (4), и
-кога ќе се помине отворот за вметнување (4д), главата за зацврстување (3) може повторно еластично да се прошири во приклучницата (4) во нејзината оригинална димензија за да се фиксира автоматски низ овој процес во приклучницата (4), и за ова
-главата за зацврстување (3) на втората профилна лента (2) и приклучницата (4)на првата профилна лента (1) која ја приближува главата за зацврстување (3) имаат кружен пресек, кадешто,
-пресекот на приклучницата (4) има барем еден прекин (10) кој штрчи во однос на делот на пресекот на приклучницата (4) и/или
-пресекот на главата за зацврстување (3) има барем една испакнатина (6) која штрчи во однос на делот на пресекот на главата за зацврстување (3).
има уште 12 патентни барања.

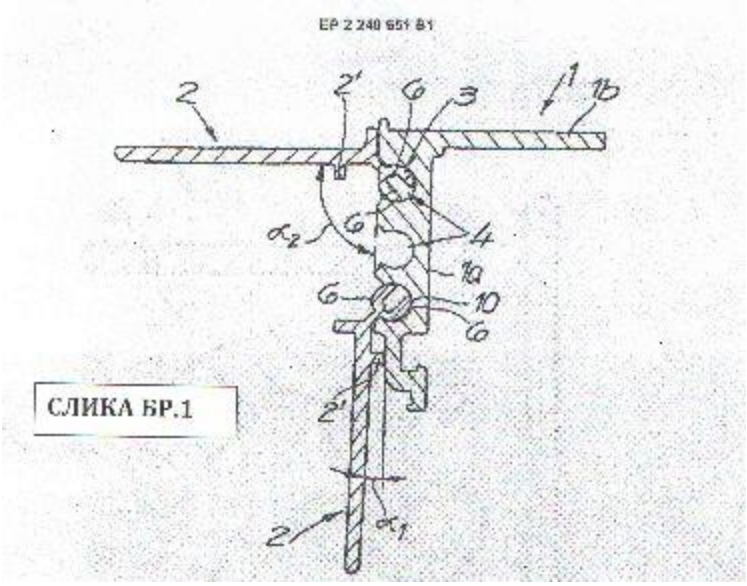

СЛИКА БР.1

(51) **A 61K 9/20, 31/397**
(11) **4393** (13) T1
(21) **2012/72** (22) 23/02/2012
(45) 28/02/2013
(30) 20090001961 13/03/2009 TR
(96) 10/03/2010 EP10156084.5
(97) 07/12/2011 EP2229938
(73) **Sanovel Ilac Sanayi ve Ticaret A.S. Buyukdere cad. Dereboyu Sok. Zagra Is Merkezi C Blok Maslak 34398 Istanbul, TR**
(74) БЕРИН Д.О.О. СКОПЈЕ
ул."Македонија" бр.27/2/22, 1000 Скопје
(72) Turkyilmaz, Ali; Cifter, Umit; Oner, Levent; Uzer, Ibrahim Murat and Ramazanoglu, Gaye
(54) **ЕЗЕТИМИБ СОЕДИНЕНИЈА**
(57) 1 Фармацевтски состав којшто содржи

а. микронизиран езетимиб или негова фармацевтски прифатлива сол кои имаат форма на честичките со средна големина помала од или еднаква на 2мм.,
б. поливинилпиролидон кадешто микронизиран езетимиб е конечно дистрибуиран во рамките на тежинскиот однос на микронизиран езетимиб со поливинилпиролидон во опсегот помеѓу 3 : 1 до 2 : 1 (w/w),
в. натриум стеарил фумарат и колоиден силиконски диоксид кадешто тежинскиот однос на натриум стеарил фумарат со колоиден силиконски диоксид е во опсегот помеѓу 5 : 1 до 3 : 1 (w/w), кој што е ослободен од магнезиум стеарат.
има уште 17 патентни барања.

(51) **C 07D 401/04, A 61K 31/4427, A 61P 25/00, 37/08, C 07D 213/70, 213/79, 257/04**
(11) **4352** (13) T1
(21) **2012/91** (22) 06/03/2012
(45) 28/02/2013
(30) 0630060 P 22/11/2004 US
(96) 15/11/2005 EP05824420.3
(97) 01/02/2012 EP1817301
(73) **ELI LILLY AND COMPANY Lilly Corporate Center, Indianapolis, IN 46285, US**
(74) БЕРИН Д.О.О. СКОПЈЕ
ул."Македонија" бр.27/2/22, 1000 Скопје
(72) AICHER, Thomas, Daniel; CORTEZ, Guillermo, S.; GROENDYKE, Todd, Michael; KHILEVICH, Albert; KNOBELSDORF, James, Allen; MAGNUS, Nicholas, Andrew; MARMSATER, Frederik, Pehr; SCHKERYANTZ, Jeffrey, Michael and TANG, Tony, Pisal
(54) **ЗАЈАКНУВАЧИ НА ГЛУТАМАТНИ РЕЦЕПТОРИ**
(57) 1 Соединение со формула I

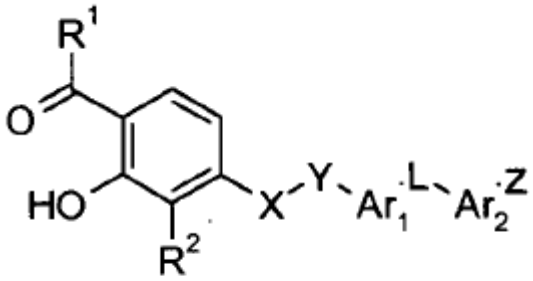

кадешто

R^1 е метил или етил;

R^2 е избран од групата составена од метил, етил, n-пропил, изо-пропил, флуор, хлор, јод, фенил, 4-флуорфенил, трифлуорметил, CN, 2-тиофенил, 3-тиофенил, 2-тиазолил, 2-пиридинил, 3-пиридинил и 4-пиридинил;

X е избран од групата составена од O, S, SO_2, NH и NCH_3;

Y е метилен;

Ar_1 е фенилен или 1,2,4-оксадиазол-3,5-диил;

Ar_2 е избран од групата составена од фенилен, флуорфенилен, метоксифенилен и пиридиндиил;

L е избран од групата составена од CH_2, $CHCH_3$, CH(OH), CH(F), CHN_3, $CH(OCH_3)$, $CHNH_2$, $CHNH(C=O)CH_3$, $CHNH(SO_2)CH_3$, C=O и $CH=CH_2$;

Z е избран од групата составена од $(CH_2)_nCOOH$,

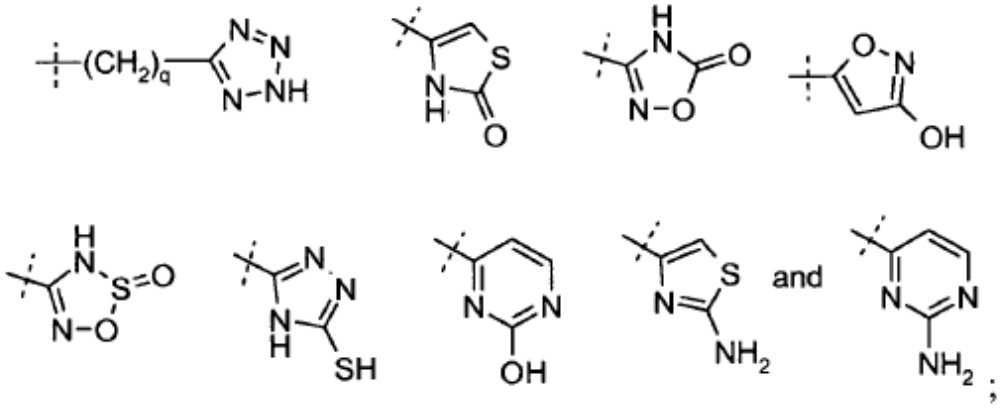

n е 0; и

q е 0; и негови фармацевтски прифатливи соли.

има уште 19 патентни барања.

---

(51) **C 07D 233/64, A 61K 31/4178, 31/4196, 31/437, 31/4985, 31/5383, A 61P 25/28, 43/00, C 07D 233/90, 403/10, 405/06**

(11) **4353** (13) T1

(21) **2012/92** (22) 06/03/2012

(45) 28/02/2013

(30) 063562 09/03/2006 JP; 322728 30/11/2006 JP; 780517 P 09/03/2006 US and 861702 P 30/11/2006 US

(96) 08/03/2007 EP07738023.6

(97) 18/01/2012 EP1992618

(73) **Eisai R&D Management Co., Ltd.**
6-10, Koishikawa 4-chome, Bunkyo-ku , Tokyo 112-8088, JP

(74) ПЕТОШЕВИЌ ДОО ДРУШТВО ЗА ОСТВАРУВАЊЕ И ЗАШТИТА НА ИНТЕЛЕКТУАЛНА СОПСТВЕНОСТ СКОПЈЕ
п.факс:301,ул.29 Ноември 17-2/3М, 1000 Скопје

(72) KANEKO, Toshihiko; KIMURA, Teiji; KITAZAWA, Noritaka; SATO, Nobuaki; KAWANO, Koki; ITO, Koichi; DOI, Eriko; TAKAISHI, Mamoru; SASAKI, Takeo; DOKO, Takashi; MIYAGAWA, Takehiko and HAGIWARA, Hiroaki

(54) **ПОЛИЦИКЛИЧНИ ЦИНАМИД-ДЕРИВАТИ**

(57) 1 Соединение претставено од страна на формулата (I):

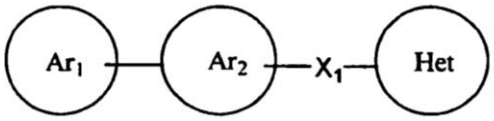

или негова фармаколошки прифатлива сол, каде што

Ar_1 претставува имидазолил група која може да биде заменет со 1 или 2 супституенти избрани од група која се состои од (1) водороден атом, (2) халоген атом, (3) на C3-8 циклоалкил група, (4) на C2-6 алкенил група, (5) C2-6 алкинил група и (6) на C1-6 алкил група (при што C1-6 алкил група може да биде заменет со 1 до 3 халогени атоми),

Ar_2 претставува фенил група или пиридинил група која може да биде заменет со 1 до 3 супституенти избрани од група составена од (1) водороден атом, (2) халоген атом, (3) цијано група и (4) на C1-6 alkoxy група,

X1 претставува $-CR^3=CR^4-$ (каде што R^3 и R^4 претставуваат (1) водороден атом, (2) на C1-6 алкил група или (3) C1-6 алкокси група, или (4) халоген атом), и

Het е моновалентен и претставува (1) на 5-членска ароматична хетероциклична група, (2) на 5-членска ароматична хетероциклична група кондензирана со 6 - до 14-членски не-ароматична јаглеводород прстен група или (3) на 5 - членска ароматична хетероциклични прстен група кондензирана со 5 - до 14-членска не-ароматична хетероциклична група, која може да биде заменет со 1 до 3 супституенти избрани од следниве Супституентски Групи A4;

Substituent Група A4: (1) водороден атом, (2) халоген атом, (3) на хидроксилна група, (4) цијано група, (5) нитро група, (6) на C3-8 циклоалкил група, (7) на C2-6 алкенил група која може да биде заменета со 1 do 3 супституенти избрани од Супституентска група A5, (8) на C2-6 алкинил група која може да биде заменета со 1 до 3 супституенти избрани од Супституентска група A5, (9) на C3-8 циклоалкокси група, (10) на C3-8 циклоалкилтио група, (11) на формил група, (12) на C1-6 алкилкарбонил група која може да биде заменета со 1 до 3 супституенти избрани од Супституентска група A5, (13) на C1-6 алкилтио група која може да биде заменет со 1 до 3 супституенти избрани од Супституентска група A5, (14) на C1-6 алкилсулфонил група која може да биде заменет со 1 до 3 супституенти избрани од Супституентска група A5, (15) на C1-6 алкилсулфонил група која може да биде заменет со 1 до 3 супституенти избрани од Супституентска група A5, (16) на хидроксимино група, (17) на C1-6 алкоксимино група, (18) на C1-6 алкил група која може да биде заменет со 1 до 3 супституенти избрани од Супституентска група A5, (19) на C1-6 алкокси група која може да биде заменет со 1 до 3 супституенти избрани од Супституентска група A5, (20) амино група која може да биде заменет со 1 или 2 супституенти избрани од Супституентска група A5, (21) на карбамоил група која може да биде заменет со 1 или 2 супституенти избрани од Супституентска група A5, (22) 6 - до 14 - членска ароматична јаглеводород прстен група која може да биде заменет со 1 до 3 супституенти избрани од Супституентска група A5, (23) од 5 - до 14-membered ароматични хетероциклични група која може да биде заменет со 1 до 3 substituents избрани од Супституентска група A5, (24) 6 - до 14-членска не-ароматични јаглеводороди прстен група која може да биде заменет со 1 до 3 супституенти избрани од Супституентска група A5, (25) од 5 - до 14 - членска не-ароматична хетероциклична група која може да биде заменет со 1 до 3 супституенти избрани од Супституентска група A5, (26) на C2-6 алкенилокси група, (27) на C2-6 алкинилокси група, (28) на C3-8 циклоалкилсулфонил група, (29) на C3-8 циклоалкилсулфонил група, (30)-X-A (каде што X претставува група имино,-O- или -S-, и A претставува 6 - до 14-членска ароматична јаглеводород прстен група или 5 - до 14-членска ароматична хетероциклична група која може да биде заменет со 1 до 3 супституенти избрани од Супституентска Група A6), (31)-CO-A (каде што A е како што е дефинирано погоре), (32) = CH-A

(каде што е како што е дефинирано погоре), (33) на карбоксилната група и (34) на C1-6 алкоксикарбонил група.
Субституентска група A5: (1) водороден атом, (2) халоген атом, (3) на хидроксилна група, (4) цијано група, (5) нитро група, (6) на C3-8 циклоалкил група, (7) на C2-6 алкенул група, (8) на C2-6 алкинил група, (9) на C3-8 циклоалкокси група, (10) на C3-8 циклоалкилтио група, (11) на формил група, (12) на C1-6 алкилкарбонил група, (13) на C1-6 алкилтио група, (14) на C1-6 алкилсулфинил група, (15) на C1-6 алкилсулфонил група, (16) на хидроксимино група, (17) на C1-6 алкоксимино група, (18) на C1-6 алкил група (при што C1-6 алкил група може да биде заменет со 1 до 3 субституенти избрани од Субституентска Група A6, на 6 - до 14-членска ароматична јаглеводород прстен група (каде што 6 - до 14-членска ароматична јаглеводород прстен група може да биде заменет со 1 до 3 субституенти избрани од Субституентска Група A6) и 5 - до 14-членска ароматична хетероциклична група (каде што 5 - до 14-членска ароматична хетероциклични група може да биде заменет со 1 до 3 субституенти избрани од Субституентска група A6)), (19) на C1-6 алкокси група (каде што C1-6 алкокси група може да биде заменет со 1 до 3 субституенти избрани од Субституентска Група A6, на 6-до 14-членска ароматична јаглеводород прстен група (каде што на 6 - до 14-членска ароматична јаглеводород прстен група може да биде заменет со 1 до 3 субституенти избрани од Субституентска Група A6) и 5 - до 14-членска ароматична хетероциклична група (во кој 5 - до 14-членска ароматична хетероциклична група може да биде заменет со 1 до 3 субституенти избрани од Субституентска Група A6)), (20) амино група која може да биде заменет со 1 или 2 C1-6 алкил групи, (21) на карбамоил група која може да да се замени со 1 или 2 C1-6 алкил групи, (22) 6 - до 14-членска ароматична јаглеводород прстен група која може да биде заменет со 1 до 3 субституенти избрани од Субституентска Група A6, (23) од 5 - до 14-членска ароматична хетероциклична група која може да биде заменета со 1 до 3 субституенти избрани од Субституентска група A6, (24) 6 - до 14-членска не-ароматична јаглеводород прстен група која може да биде заменета со 1 до 3 субституенти избрани од Субституентска Група A6, (25) од 5 - до 14-membered не-ароматични хетероциклични група која може да да се замени со 1 до 3 субституенти избрани од Субституентска Група A6, (26) на C2-6 алкенилокси група, (27) на C2-6 алкинилокси група, (28) на C3-8 циклоалкилсилфонил група, (29) на C3-8 циклоалкилсулфонил група, (30)-X-A (каде што X претставува група имино, -O- или -S- и A претставува 6 - до 14-членска ароматична јаглеводород прстен група или 5 - до 14-членска ароматична хетероциклична група која може да биде заменета со 1 до 3 субституенти избрани од Субституентска Група A6), (31)-CO-A (како што A е дефинирано погоре) и (32) = CH-A (како што A е дефинирано погоре).
Субституентска Група A6: (1) водороден атом, (2) халоген атом, (3) на хидроксилна група, (4) цијано група, (5) на амино група која може да биде заменета со 1 или 2 C1-6 алкил групи, (6) на C1-6 алкил група (во кој C1-6 алкил група може да биде заменета со 1 до 3 субституенти избрани од група составена од халоген атом, хидроксилна група, cyano група, амино група која може да биде заменет со 1 или 2 C1-6 алкил групи) и (7) на C1-6 алкокси група (во кој C1-6 алкокси група може да биде заменет со 1 до 3 субституенти избрани од на група составена од халоген атом, на хидроксилна група, цијано група, амино група која може да биде заменет со 1 или 2 C1-6 алкил групи).
има уште 16 патентни барања.

(51) **C 07D 403/12, A 61K 31/497, 38/07, C 07K 5/10**
(11) **4354** (13) T1
(21) **2012/93** (22) 07/03/2012
(45) 28/02/2013
(30) 903587 P 27/02/2007 US
(96) 27/02/2008 EP08726147.5
(97) 25/01/2012 EP2114924
(73) **VERTEX PHARMACEUTICALS INCORPORATED**
130 Waverly Street, Cambridge, MA 02139-4242, US
(74) БИНСО Д.О.О. СКОПЈЕ
ул. "Народен фронт" 7/4 П.О. Бокс 768
(72) CONNELLY, Patrick, R.; KADIYALA, Irina; STAVROPOLUS, Kathy; ZHANG, Yuegang; JOHNSTON, Steve; BHISETTI, Govinda, Rao; JURKAUSKAS, Valdas and ROSE, Peter
(54) **КОКРИСТАЛИ И ФАРМАЦЕВТСКИ СОСТАВИ КОИ ГИ СОДРЖАТ ИСТИТЕ**
(57) 1 Кокристал, назначен со тоа, што содржи соединение претставено со следната структурна формула:

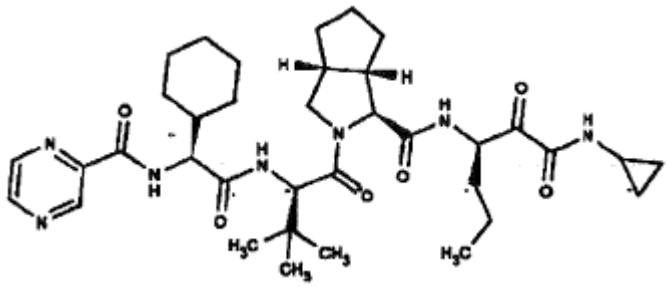

и 4-хидроксибензоева киселина.

има уште 17 патентни барања.

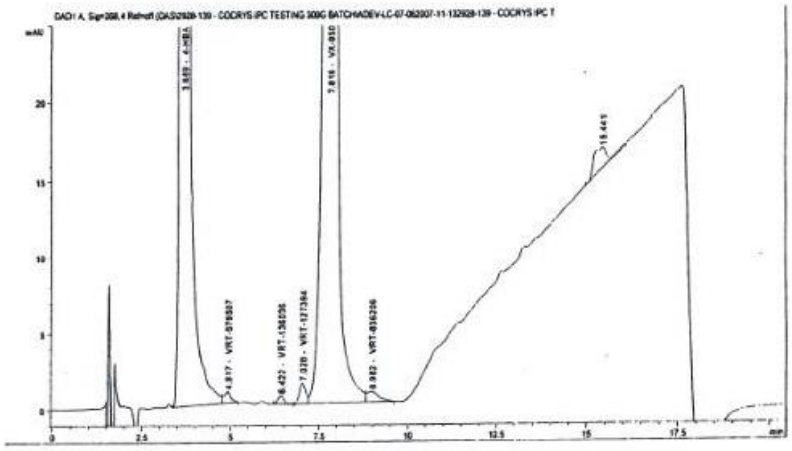

СЛИКА 1

(51) **C 07K 1/00, 1/14, 14/00, C 08G 69/10**
(11) **4355** (13) T1
(21) **2012/94** (22) 07/03/2012
(45) 28/02/2013
(30) 608843 P 09/09/2004 US
(96) 09/09/2005 EP10150124.5
(97) 07/12/2011 EP2177528
(73) **Teva Pharmaceutical Industries Ltd**
5 Basel Street PO Box 3190 49131 Petah Tiqva, IL
(74) ПЕТОШЕВИЌ ДОО ДРУШТВО ЗА ОСТВАРУВАЊЕ И ЗАШТИТА НА ИНТЕЛЕКТУАЛНА СОПСТВЕНОСТ СКОПЈЕ
п.факс:301,ул.29 Ноември 17-2/3М, 1000 Скопје
(72) Dolitzky, Ben-Zion
(54) **"ПРОЦЕС ЗА ПОДГОТОВКА НА МЕШАВИНИ НА ТРИФЛУОРОАЦЕТИЛ**

ГЛАТИРАМЕР АЦЕТАТ СО КОРИСТЕЊЕ НА ПРОЧИСТЕНА ХИДРОБРОМСКА КИСЕЛИНА"

(57) 1 Процес за добивање на мешавина од трифлуороацетил глатирамер ацетат, каде што за време на процесот серија од мешавина на полипептиди, од кои секој се состои од аланин, г-бензил глутамат, тирозин и трифлуороацетил лизин е повторно заштитено со раствор од хидробромска киселина во оцетна киселина, подобрување се состои од употреба на раствор на хидробромска киселина во оцетна киселина, кој што растворот се состои помалку од 1000 ppm метални јон нечистотии, а помалку од 0,5% од слободен бром.

има уште 12 патентни барања.

---

(51) **A 61K 39/385**

(11) **4356** (13) T1

(21) **2012/95** (22) 09/03/2012

(45) 28/02/2013

(30) 20070154 29/06/2007 CU

(96) 26/06/2008 EP08757902.5

(97) 14/12/2011 EP2184072

(73) **Centro de Inmunologia Molecular Calle 216 esq. A 15 Atabey Playa, Habana 11600 Cuba Ciudad De La Habana 11600, CU**

(74) БИНПРО ДООЕЛ СКОПЈЕ

ул. "Ленинова"' бр.15а-13, 1000 Скопје

(72) CROMBET RAMOS, Tania; RODRIGUEZ MARTINEZ, Gryssell Maria; VINA RODRIGUEZ, Lisel; CALVO GONZALEZ, Loany; CUEVAS FIALLO, Ariadna; CHICO VELIZ, Ernesto; ALBISA NOVO, Airama; GONZALEZ MARINELLO, Gisela Maria and LAGE DA VILLA, Agustin Bienvenido

(54) **ПРОИЗВОДСТВО НА ХОМОГЕН ВАКЦИНСКИ ПРЕПАРАТ ЗА ТРЕТМАН НА КАНЦЕР**

(57) 1 Вакцински состав што го содржи како активен принцип протеин конјугираниот hrEGF-rP64K, назначен со тоа, што секој P64K протеин молекул е врзан за два hrEGF молекули и каде што вакцинскиот состав содржи најмалку 90% од активниот принцип.

има уште 15 патентни барања.

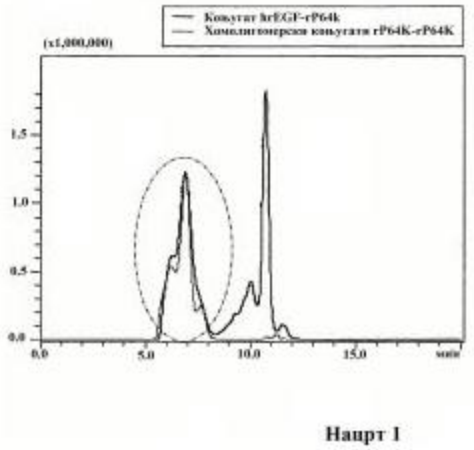

Нацрт 1

---

(51) **A 61K 31/4184, 31/4166, A 61P 35/00, C 07D 233/86, 235/02, 401/04, 403/04, 403/10**

(11) **4357** (13) T1

(21) **2012/96** (22) 09/03/2012

(45) 28/02/2013

(30) 680835 P 13/05/2005 US; 750351 P 15/12/2005 US and 756552 P 06/01/2006 US

(96) 29/03/2006 EP06748863.5

(97) 18/01/2012 EP1893196

(73) **The Regents of The University of california 12th Floor 1111 Franklin Street Oakland, CA 94607-5200, US**

(74) БИНПРО ДООЕЛ СКОПЈЕ

ул. "Ленинова"' бр.15а-13, 1000 Скопје

(72) SAWYERS, Charles L.; JUNG, Michael E.; CHEN, Charlie D.; OUK, Samedy; WELSBIE, Derek; TRAN, Chris; WONGVIPAT, John and YOO, Dongwon

(54) **ДИАРИЛХИДАНТОИН СОЕДИНЕНИЕ**

(57) 1 Соединение што ја има формулата

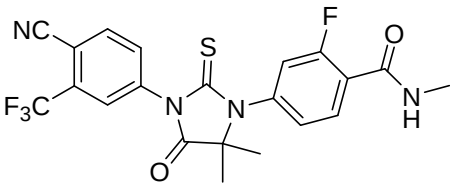

[RD162']

или негова фармацевтски прифатлива сол.

има уште 17 патентни барања.

НАЦРТ 1

---

(51) **A 61K 47/02, 38/27, 47/10, 47/12, A 61P 5/02**

(11) **4358** (13) T1

(21) **2012/97** (22) 09/03/2012

(45) 28/02/2013

(30) 04101444 07/04/2004 EP

(96) 30/03/2005 EP05774044.1

(97) 29/02/2012 EP1740213

(73) **ARES TRADING S.A.**

Zone Industrielle de l'Ouriettaz, 1170 Aubonne, CH

(74) ПАТЕНТЦЕНТАР-КОНСАЛТИНГ А.Д. СКОПЈЕ

бул. "Кузман Јосифовски Питу„ 28 лок.8, 1000, Скопје

(72) ARVINTE, Tudor and LUET KLEIBER, Karine

(54) **ТЕЧЕН СОСТАВ НА ХОРМОН НА РАСТ**

(57) 1 Течниот состав содржи

а) хормон на раст, или ослободувачки хормон на хормонот на раст (GHRH), кој што стимулира ослободување или ја потенцира активноста на ендоген hGH;

б) сол на алкален метал;

ц) сол на алкало земен метал или псеудо сол на алкало земен метал; и

д) цитратно/фосфатен пуфер, каде што pH на составот е во опсег од 5.5-5.8.

има уште 24 патентни барања.

---

(51) **A 61K 31/529, C 07D 471/08, A 61P 25/00, 29/00, 35/00, C 07D 487/08**

(11) **4359** (13) T1

(21) **2012/98** (22) 09/03/2012

(45) 28/02/2013

(30) 0803299 13/06/2008 FR

(96) 12/06/2009 EP09761939.9

(97) 04/01/2012 EP2297148

(73) **SANOFI**

174, Avenue de France, 75013 Paris, FR

(74) БИНСО Д.О.О. СКОПЈЕ

ул. "Народен фронт" 7/4 П.О. Бокс 768

(72) BONO, Francoise; BARONI, Marco and DELBARY-GOSSART, Sandrine

(54) **НОВИ ДЕРИВАТИ НА (ПРЕМОСТЕН ПИПЕРАЗИНИЛ)-1-АЛКАНОН И НИВНА УПОТРЕБА КАКО ИНХИБИТОРИ НА P75**

(57) 1 Соединение претставено со формулата (I):

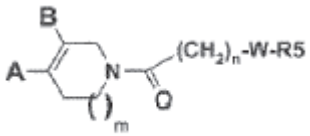

(I)

назначено со тоа, што:

- m претставува 0 или 1;
- A претставува:

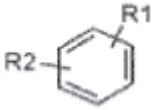

а B претставува атом на водород, или
A претставува атом на водород, а B претставува:

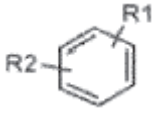

- W е азотен хетероциклик одбран од:

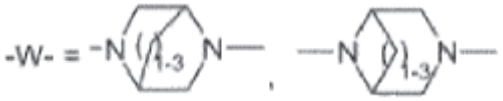

и

- 1-3 претставува 1, 2 или 3;
- n претставува 1 или 2;
- R1 претставува атом на халоген, (C_1-C_4)алкилна група, радикал на трифлуорометил, (C_1-C_4)алкокси група или радикал на трифлуорометокси;
- R2 претставува атом на водород, атом на халоген, (C_1-C_4)алкилна група, радикал на трифлуорометил, (C_1-C_4)алкокси група, радикал на трифлуорометокси, COOR група или $CONH_2$ група;
- R5 претставува група со формулата:

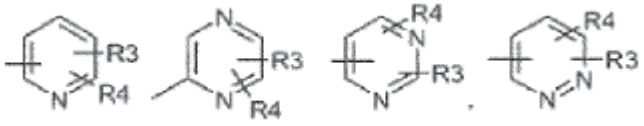

или

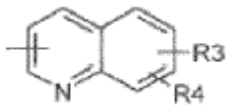

каде што R3 и R4, кои се поставени на било која слободна положба, независно еден од друг претставуваат атом на водород, атом на халоген, (C_1-C_4)алкилна група, (C_1-C_4)алкокси група, радикал на трифлуорометил, радикал на трифлуорометокси, радикал на цијано, COOH група, COOалкилна група, $CONH_2$ група, CONR6R7 група или NHCOR група;

- R, R6 и R7 претставуваат C_1-C_6 алкилна група;

во вид на база или киселинска адитивна сол.
има уште 15 патентни барања.

---

(51) **C 07D 231/40, A 61K 31/416, A 61P 29/00, C 07D 231/56**

(11) **4365** (13) T1
(21) **2012/99** (22) 12/03/2012
(45) 28/02/2013
(30) 0763712 P 31/01/2006 US
(96) 26/01/2007 EP07762713.1
(97) 25/01/2012 EP1981851
(73) **Array Biopharma, Inc.**
3200 Walnut Street, Boulder, CO 80301, US
(74) БЕРИН Д.О.О. СКОПЈЕ
ул."Македонија" бр.27/2/22, 1000 Скопје
(72) MUNSON, Mark; GRONEBERG, Robert; RODRIGUEZ, Martha; HARVEY, Darren; LAIRD, Ellen; BURGESS, Laurence, E.; RIZZI, James; EARY, Charles, Todd and WATSON, Daniel
(54) **КИНАЗНИ ИНХИБИТОРИ И ПОСТАПКИ ЗА НИВНА УПОТРЕБА**

(57) 1 Соединението коешто ја има формулата I

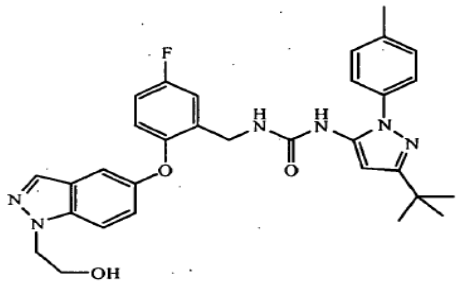

или негова фамрацевтски прифатлива сол.
има уште 13 патентни барања.

---

(51) **A 61K 9/24, 9/28, 9/36**
(11) **4366** (13) T1
(21) **2012/101** (22) 15/03/2012
(45) 28/02/2013
(30) 436000 P 26/12/2002 US
(96) 22/12/2003 EP03808537.9
(97) 22/02/2012 EP1575566
(73) **Pozen, Inc.**
1414 Raleigh Road, Suite 400 Chapel Hill, NC 27517, US
(74) МАРГАРИТА ПЕКЕВСКА, адвокат
ул. "Народен Фронт" 21/4-5 1000 Скопје, 1000, Скопје
(72) PLACHETKA, John, R; KOTHAPALLI, V., Mark and GILBERT, Donna, L.

(54) **ПОВЕЌЕСЛОЈНИ ФОРМИ ЗА ДОЗИРАЊЕ КОИ СОДРЖАТ НАПРОКСЕН И ТРИПТАНИ**

(57) 1 Повеќеслојна фармацевтска таблета содржи напроксен и триптан, кадешто:
(a) најмалку 90% од споменатиот триптан е во првиот слој од споменатата таблета и најмалку 90% од споменатиот напроксен е во вториот сепариран слој; и
(b) споменатиот прв слој и споменатиот втор слој се страна по страна распоред така да растворувањето на споменатиот напроксен се случува независно од споменатиот триптан.
има уште 11 патентни барања.

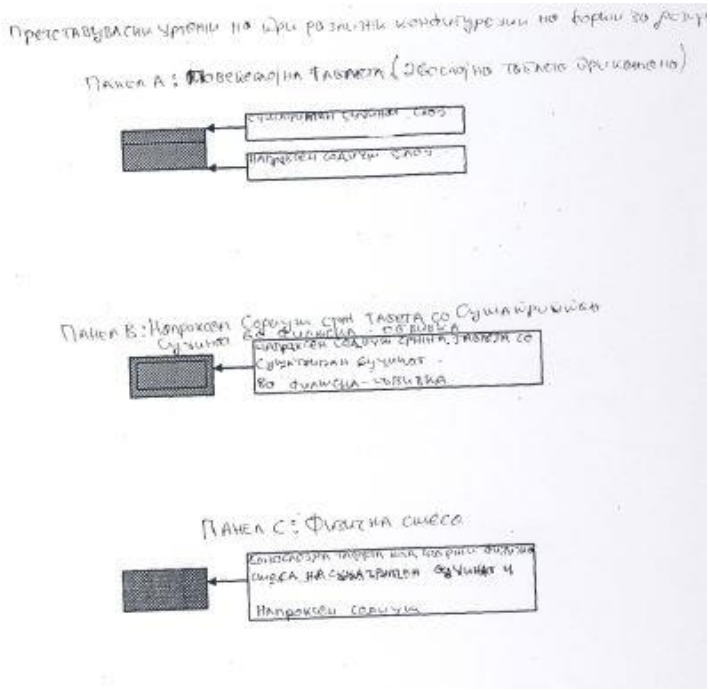

(51) **C 07D 239/48, A 61K 31/506, 35/00, A 61P 29/00, 37/00, C 07D 401/12, 401/14, 403/12, 405/12**

(11) **4367** (13) T1
(21) **2012/102** (22) 15/03/2012
(45) 28/02/2013
(30)
(96) 13/08/2004 EP04764093.3
(97) 25/01/2012 EP1660458
(73) **Novartis AG and IRM LLC**
Lichtstrasse 35 4056 Basel, CH and 131 Front Street P.O.Box HM 2899 Hamilton HM LX, BM
(74) МАРГАРИТА ПЕКЕВСКА, адвокат
ул. "Народен Фронт" 21/4-5 1000 Скопје, 1000, Скопје
(72) GARCIA-ECHEVERRIA, Carlos; KANAZAWA, Takanori; KAWAHARA, Eiji; MASUYA, Keiichi; MATSUURA, Naoko; MIYAKE, Takahiro; OHMORI, Osamu; UMEMUrA, Ichiro; STEENSMA, Ruo; CHOPIUK, Greg; JIANG, Jiqing; WAN, Yongqin; DING, Qiang; ZHANG, Qiong; GRAY, Nathanael, Schiander and KARANEWSKY, Donald
(54) **2,4-ПИРИМИДИНДИАМИНИ КОРИСНИ КАЈ ТРЕТМАНОТ НА НЕОПЛАСТИЧНИ ЗАБОЛУВАЊА, ВОСПАЛИТЕЛНИ И НАРУШУВАЊА НА ИМУНИОТ СИСТЕМ**
(57) 1 Соединение од формула I'

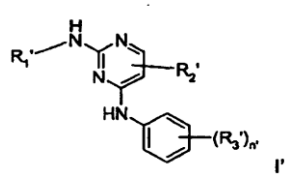

I'

во кое:
n' е селектиран од 1 и 2;
R'_2 е селектиран од хидроген и хало;
R'_3 е селектиран од $-S(O)_{0-2}NR'_5R'_6$-$S(O)_{0-2}R'_6$, -N $R'_5S(O)_{0-2}R'_6$, и -C(O)N $R'_5R'_6$; кадешто R'_5 е селектиран од хидроген и C_{1-6}алкил: и R'_6 е селектиран од хидроген, C_{1-6}алкил и C_{3-12}циклоалкил, и
R'_1 е селектиран од фенил, пиридинил, пиразолил и пиримидинил; кадешто билокој R'_1 е заменет со 3 радикали независно селектирани од етокси, етил, пропил, метил, т-бутил, трифлуорометил, нитрил, циклобутилокси, 2,2,2-трифлуороетокси, изобутилокси, т-бутилокси, изопропилокси, метил-амино-карбонил, циклопропил-метокси, диметиламино-пропиламино, метокси-етокси, -X'R'_4, -C(O) R'_4 и -OX' R'_4; кадешто X' е врска, метилен или етилен; R'_4 е селектиран од пиперазинил, пиперидинил, пиралидинил, морфолино, азепанил и 1,4-диокса-8-аза-спиро[4.5]дец-8-ил; кадешто R'4 е опционално заменет со 1 до 3 радикали независно селектирани од метил, изопропил, ацетил, ацетил-метиламино, 3-диметиламино-2,2-диметил-пропиламино, етил-метил-амино-етокси, диетил-амино-етокси, амино-карбонил, етил, 2-оксо-пиролидин-1-ил, пиролидинил, пиролидинил-метил, пиперидинил опционално заменет со метил или етил, морфолино, диметиламино, диметиламино-пропил-амино, метил-амино и етил-амино;
под услов дека не го вклучува следното соединение:

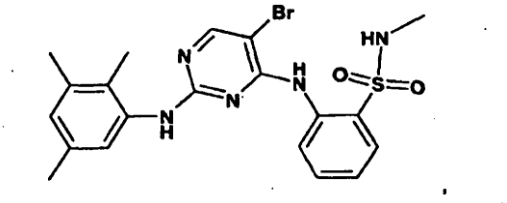

има уште 11 патентни барања.

---

(51) **C 07D 401/14, A 61K 31/4545, A 61P 13/02, C 07D 211/70, 401/04, 401/06, 407/14, 409/14, 413/14, 417/06, 417/14, 471/04, 513/04**

(11) **4368** (13) T1
(21) **2012/103** (22) 15/03/2012
(45) 28/02/2013
(30) 0045175 P 15/04/2008 US and 0953677 P 02/08/2007 US
(96) 01/08/2008 EP08785292.7
(97) 28/12/2011 EP2178858
(73) **Recordati Ireland Limited**
Raheens East Ringaskiddy Country Cork, IE

(74) БЕРИН Д.О.О. СКОПЈЕ
ул."Македонија" бр.27/2/22, 1000 Скопје
(72) LEONARDI, Amedeo; MOTTA, Gianni; RIVA, Carlo; POGGESI, Elena; GRAZIANI, Davide and LONGHI, Matteo Marco

(54) **НОВИ ХЕТЕРОЦИКЛИЧНИ СОЕДИНЕНИЈА КАКО MGLU5 АНТАГОНИСТИ**

(57) 1 Соединение коешто ја има општата формула I

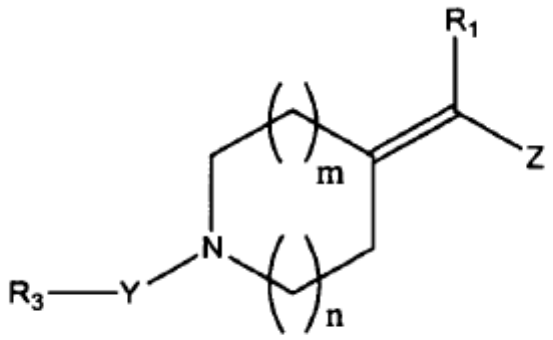

кадешто

Z претставува група со формулата -C≡C-R_2 или -CH=H-R_2;

R_1 претставува

• водороден или халоген атом, или

• хидрокси, цијано, C_1-C_6 алкил, C_1-C_6 алкилкарбонил, C_1-C_6 алкокси, C_1-C_6 алкоксикарбонил, C_1-C_6 алкилкарбонилокси, C_1-C_6 алкоксикарбонилокси, C_1-C_6 алкилтио, ди-(C_1-C_6 алкил)-амино или C_3-C_{14} циклоалкил група;

R_2 претставува

• опционално супституирана моно- или бициклична C_1-C_9 хетероциклична група којашто содржи од 1 до 3 хетероатоми избран од азот, кислород и сулфур,

• опционално супституирана моно-, би- или трициклична C_6-C_{14} арил група,

• опционално супституирана C_1-C_6 алкил група,

• опционално супституирана C_2-C_6 алкенил група, или

• опционално супституирана C_3-C_6 циклоалкил група,

или R_2 претставува група -C(O)-R_{2A} кадешто R_{2A} е дефинирано како R_2 претходно;

R_3 претставува

• водороден атом,

• опционално супституирана C_1-C_6 алкил група,

• опционално супституирана моно-, би- или трициклична C_1-C_{14} хетероциклична група којашто содржи 1 до 3 хетероатоми избрани од азот, кислород и сулфур,

• опционално супституирана моно, би или трициклична C_6-C_{14} арил група,

• опционално супституирана C_3-C_6 циклоалкил група, или

• опционално супституирана C_3-C_6 циклоалкенил група,

Y претставува група со формулата -C(O)- , -C(S)- , -NH-C(O)- , -N(C_1-C_6 алкил)-C(O)- , -O-C(O)- , -NH-C(S)- , -N(C_1-C_6 алкил)-C(S)- , -O-C(S)- или -SO_2- или е отсутен.

m е 0, 1 или 2;

n е 0, 1 или 2;

супституентите за секоја опционално супституирана група се

• халоген атом или оксо, нитро, цијано, хидрокси, карбамоил, C_1-C_6 алкилсулфонил, C_1-C_6 алкилтио, C_1-C_6 алкилкарбонил или C_1-C_6 алкилкарбонил-(C_1-C_6)алкил група или група со формулата -NR*R* кадешто секој R*

независно претставува водороден атом или C_1-C_6 алкил, C_1-C_6 алкилкарбонил, фенил или бензил група, или

• C_1-C_6 алкил, C_2-C_6 алкенил, C_2-C_6 алкинил или C_1-C_6 алкокси група, секој од нив може опционално да содржи од 1 до 8 независно избран оксо, хало, цијано, нитро, амино, хидрокси или фенил супституенти,

• C_3-C_9 моно- или бициклоалкил група којашто опционално носи од 1 до 3 независно избрана C_1-C_6 алкил, оксо, хало, цијано, нитро, амино, хидрокси или фенил супституенти, или

• група со формулата -A, -O-A, -C(O)-A, -(CH_2)q-A, -NR**-A, -C(O)NR**-A, - NR**C(O)-A или -OC(O)-A,

кадешто A претставува фенил група или C_1-C_8 хетероциклична група којашто содржи од 1 до 3 хетероатоми избрани од азот, кислород и сулфур, секоја од овие групи A може опционално да носи од 1 до 3 независно избран хало, хидрокси, цијано, нитро и C_1-C_6 алкил супституенти,

секој R** независно претставува водороден атом или C_1-C_6 алкил група и

q е 0 или цел број од 1 до 6;

со клаузула дека ако Z претставува група со формулата -CH=CH-R_2 тогаш R_1 претставува водороден атом и оксо и хидрокси се исклучени од опционалните супституенти;

или енантиомер, диастереомер, N-оксид или негова фармацевтски прифатлива сол.

има уште 14 патентни барања.

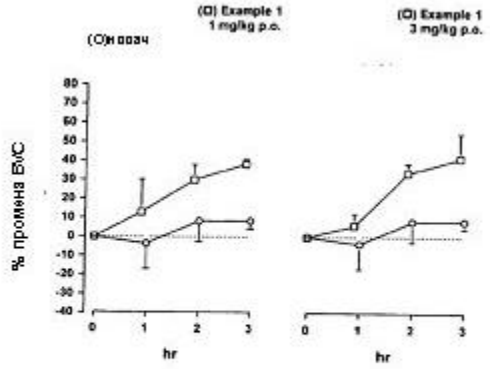

Сл.1

(51) **A 61K 31/44, A 01N 43/40, A 61K 47/26, 47/34, 8/34, 8/49, 8/60**

(11) **4386** (13) T1

(21) **2012/118** (22) 27/03/2012

(45) 28/02/2013

(30) 08450183 14/11/2008 EP

(96) 13/11/2009 EP09756292.0

(97) 28/12/2011 EP2291185

(73) **ARTAN HOLDING AG**

Landstrasse 40 9495 Triesen, AT

(74) БИНСО Д.О.О. СКОПЈЕ

ул. "Народен фронт" 7/4 П.О. Бокс 768

(72) Aydinoglu, Ahmet, Melih

(54) **СОСТАВ НА ОКТЕНИДИН**

(57) 1 Октенидин или негова фармацевтска сол, конкретно октенидин дихидрохлорид, назначен со тоа, што се користи за комбинирана терапевтска апликација на наведениот октенидин во раствор со полиалкохол со формулата 1:(H-C-OH)a(HO-C-OH)b(H-C-H)c,

каде што a, b и c се цели броеви, при што a+b е најмалку 2, првенствено најмалку 3, c е одбран од 0, 1 или број во низата од 2 до a+b,

како и со една или повеќе алдехидни групи, под услов наведените алдехидни групи да формираат (циклични) ацетали со една од наведените хидрокси групи или една или повеќе кето групи, со можност како ацетал со една од наведените хидрокси групи,

по желба додатно со една или повеќе групи на карбоксилна киселина, под услов наведениот полиалкохол да биде цикличен ацетал или ацетал, првенствено со големина на прстенот од 5 до 7 атоми, или негов полимер, полиетер или полиестер, под услов наведениот полиалкохол да постои како полимер, полиетер или полиестер со најмалку две единици со формулата 1, ако a+b е 2 или 3.

има уште 14 патентни барања.

Слика 1

(51) **A 61K 9/00, 47/02, 47/12**
(11) **4384** (13) T1
(21) **2012/119** (22) 27/03/2012
(45) 28/02/2013
(30) 163763 P 26/03/2009 US; 163767 P 26/03/2009 US; 163772 P 26/03/2009 US; 255764 P 28/10/2009 US; 298092 P 25/01/2010 US and 305819 P 18/02/2010 US
(96) 26/03/2010 EP10711127.0
(97) 28/12/2011 EP2315580
(73) **Pulmatrix, Inc.**
99 Hayden Avenue Lexington, MA 02421, US
(74) БИНПРО ДООЕЛ СКОПЈЕ
ул. "Ленинова"' бр.15а-13, 1000 Скопје

(72) LIPP, Michael M.; CLARKE, Robert W.; HAVA, David L.; BATYCKY, Richard and HANRAHAN, John
(54) **ФАРМАЦЕВТСКИ ФОРМУЛАЦИИ И МЕТОДИ ЗА ТРЕТИРАЊЕ ИНФЕКЦИИ НА РЕСПИРАТОРНИОТ ТРАКТ**
(57) 1 Фармацевтска формулација што содржи калциумова сол и натриумова сол, назначена со тоа, што соодносот на Ca+2 кон Na+ е од 4:1 (мол:мол) до 16:1 (мол:мол).
има уште 23 патентни барања.

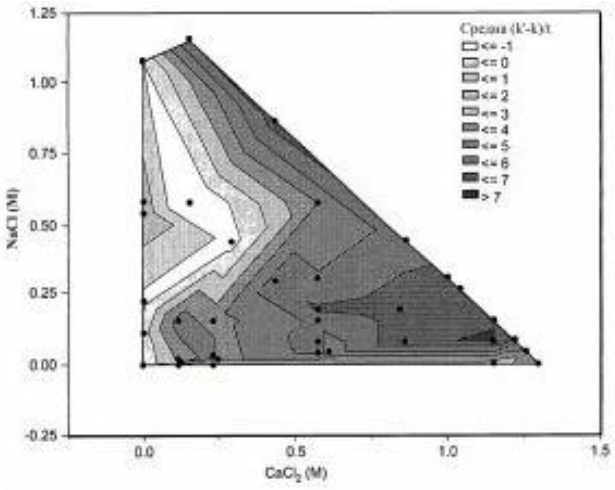

НАЦРТ 1

(51) **G 03F 7/32**
(11) **4342** (13) T1
(21) **2012/120** (22) 28/03/2012
(45) 28/02/2013
(30) 0917278.0 09/10/2009 EP
(96) 09/10/2009 EP09172718.0
(97) 25/01/2012 EP2309331
(73) **Flexoclean Engineering B.V.**
Bliek 8 4941 SG Raamsdonksveer, NL
(74) БЕРИН Д.О.О. СКОПЈЕ
ул."Македонија" бр.27/2/22, 1000 Скопје
(72) Aydogan, figen
(54) **ПОЛИМЕР ИЗМИВАЧКИ РАСТВОРУВАЧ И НЕГОВАТА УПОТРЕБА ЗА РАЗВИВАЊЕ НА ФЛЕКСИБИЛНА ГРАФИЧКА ПЛОЧА ЗА ПРИНТАЊЕ**

(57) 1 Полимер измивачки растворувач за развивање на флексибилна графичка плоча за принтање којшто содржи:

-10-25 wt% на естер јаглеводородна компонента,

-50-75 wt% на етер јаглеводородна компонента,

-10-25wt% на алкохолна јаглеводородна компонента.

има уште 8 патентни барања.

---

(51) **C 07D 241/52, A 61K 31/497, C 07D 401/04**

(11) **4343** (13) T1
(21) **2012/123** (22) 03/04/2012
(45) 28/02/2013
(30) 08290619 26/06/2008 EP
(96) 25/06/2009 EP09769668.6
(97) 15/02/2012 EP2321286
(73) **Mitsubishi Tanabe Pharma Corporation**
2-6-18 Kitahama, Chuo-Ku Osaka-Shi Osaka 541-8505, JP
(74) БИНСО Д.О.О. СКОПЈЕ
ул. "Народен фронт" 7/4 П.О. Бокс 768
(72) SAADY, Mourad; YAICHE, Philippe and LOCHEAD, Alistair
(54) **СУПСТИТУИРАНИ ДЕРИВАТИ НА N-ОКСИД ПИРАЗИН**

(57) 1 Дериват на N-оксид пиразин претставен со формулата (I) или негова сол:

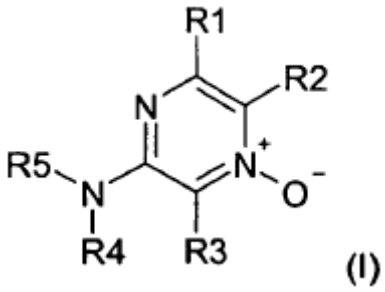

(I)

назначен со тоа, што:

R1 претставува прстен на 4-пиридин, атом на халоген;

R2 претставува атом на водород;

R3 претставува атом на водород;

R4 претставува:

- фенилC_{1-3}алкилна група, при што наведената група може да биде супституирана со 1 до 4 супституенти одбрани од C_{1-6} алкилна група, атом на халоген, C_{1-2} перхалогенирана алкилна група, C_{1-3} халогенирана алкилна група, хидроксилна група, C_{1-6} алкокси група, C_{1-2} перхалогенирана алкокси група, C_{1-6} алкилсулфонилна група, нитро, цијано, амино, C_{1-6} моноалкиламино група или C_{2-12} диалкиламино група, ацетокси група, аминосулфонилна група;

R5 претставува атом на водород;

во вид на слободна база или киселинска адитивна сол.

има уште 14 патентни барања.

(51) **A 61K 9/20, 31/44, 9/16**
(11) **4383** (13) T1
(21) **2012/124** (22) 04/04/2012
(45) 28/02/2013
(30) 00126807 07/12/2000 EP
(96) 06/12/2001 EP01999360.9
(97) 18/01/2012 EP1341528
(73) **Nycomed GmbH**
Byk-Gulden-Strasse 2 78467 Konstanz, DE
(74) БИНПРО ДООЕЛ СКОПЈЕ
ул. "Ленинова'" бр.15а-13, 1000 Скопје
(72) LINDER, Rudolf; DIETRICH, Rango and NEY, Hartmut
(54) **ТАБЛЕТА СО БРЗА ДЕЗИНТЕГРАЦИЈА ШТО СОДРЖИ КИСЕЛИНСКИ-ЛАБИЛНА АКТИВНА СОСТОЈКА**
(57) 1 Таблета со брза дезинтеграција за орална администрација на киселински-лабилна активна состојка што содржи мнозинство на индивидуални единици со активна состојка заедно со еден или повеќе фармацевтски прифатливи ексципиенти, назначена со тоа, што индивидуалните единици со активна состојка се микросфери и каде што киселински-лабилното активно соединение е одбрано од групата составена од киселински лабилен инхибитор на протонска пумпа, сол на киселински лабилен инхибитор на протонска пумпа со база и хидрат на сол на киселински лабилен инхибитор на протонска пумпа со база, и е присутна во индивидуалните единици со активна состојка во матрикс составен од мешавина што содржи барем еден цврст парафин и една или повеќе супстанции од групата од масни алкохоли, триглицерид и естер на масна киселина, и каде што се присутни ексципиенти кои што, при орално внесување на таблетата, предизвикуваат брза дезинтеграција на таблетата, кои што ексципиенти содржат мешавина од барем еден полнач, еден дезинтегрант и еден лубрикант и каде што таблетата се дезинтегрира за околу 60 секунди или помалку кога таблетата се подложува на тест за дезинтеграција како што е опишано во Европската Фармакопеа (3то издание, 1997) 2.9.1 време на дезинтеграција на таблети и капсули, каде што дезинтегрантот е одбран од групата од нерастворлив поливинилпиролидон, натриум карбокси-метилскроб, натриум карбокси-метилцелулоза, алгинска киселина и скробови способни да ја изведуваат функцијата на дезинтегрантот.
има уште 7 патентни барања.

---

(51) **C 12N 15/16, A 61K 38/26, C 07K 14/605, C 12P 21/02**
(11) **4385** (13) T1
(21) **2012/127** (22) 09/04/2012
(45) 28/02/2013
(30) 523667 P 21/11/2003 US
(96) 22/11/2004 EP04821092.6
(97) 18/01/2012 EP1704234
(73) **Nycomed GmbH and NPS Pharmaceuticals, Inc.**
Byk-Gulden-Strasse 2 78467 Konstanz, DE and 550 Hills Drive, 3rd Floor, Bedminster, NJ 07921, US
(74) МАРГАРИТА ПЕКЕВСКА, адвокат
ул. "Народен Фронт" 21/4-5 1000 Скопје, 1000, Скопје
(72) SASAKI, Ken; WILLIAMSON, Vanessa Jane; ARAUJO, Alberto de and WALCZYK, Ewa
(54) **ПРОИЗВОДСТВО НА ГЛУКАГОН КАКО ПЕПТИД 2 И АНАЛОГИ**
(57) 1 Единечно врзан протеински мултимер вклучувајќи најмалку две единици на GLP-2 пептид спарен тандемски преку линкер што обезбедува во мултимерот киселински разложен терен на неговиот N-завршеток, и ензимски разложен терен на неговиот C-завршеток, кадешто разложувањето на споменатиот мултимер со киселина и со ензим ги ослободува споменатите GLP- 2 пептидни единици, секоја имајќи автентични N- и C-завршеточни остатоци и кадешто киселински разложен терен ја има секвенцата Asp-Pro и ензимски разложениот терен е селектиран од ентерокиназен разложен терен имајќи ја секвенцата Asp-Asp-Asp-Asp-Lys, Фактор Xa разложен терен имајќи ја секвенцата

Ile-Glu- Gly-Arg и тромбин разложен терен имајќи ја секвенцата Val-Ser-Gly-Pro-Arg.

 има уште 13 патентни барања.

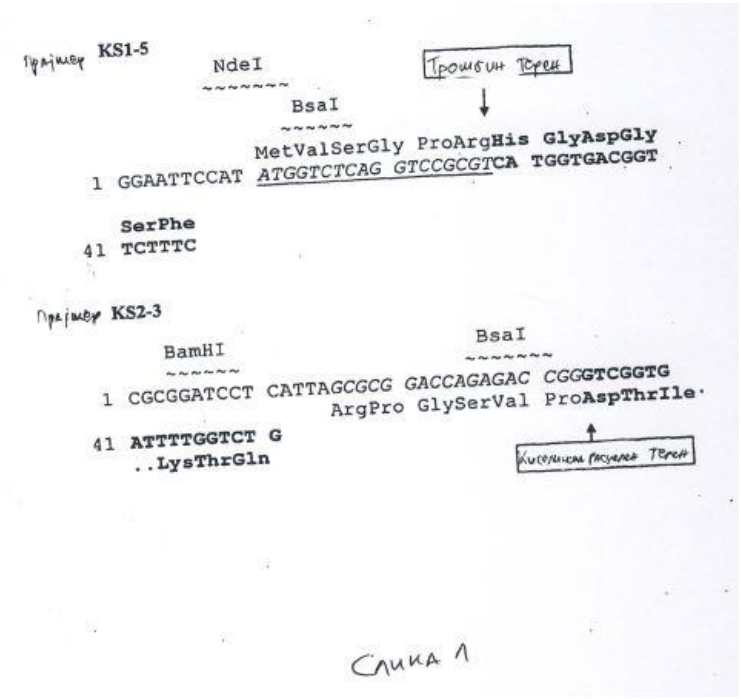

Слика 1

(51) **B 21B 43/00, 43/06, C 21D 1/63, 9/06**
(11) **4506** (13) T1
(21) **2012/129** (22) 09/04/2012
(45) 28/02/2013
(30) ATA 1752008 04/02/2008 AT
(96) 27/01/2009 EP10450110.1
(97) 21/03/2012 EP2243565
(73) **voestalpine Schienen GmbH**
Kerpelystrasee 199 8700 Leoben, AT
(74) ТОНЕВСКИ ДРАГАН, АДВОКАТ
бул. "Кочо Рацин" бр. 14/4 - 13, 1000 Скопје
(72) Pfeiler Hans and Kock Norbert
(54) **НАПРАВА ЗА КАЛЕЊЕ ШИНИ**

(57) 1 Уред за калење шини (1), особено профилирани ленти, по можност со соодветно различен облик на напречен пресек и должина во поголема од 50 м, со ладење барем дел од соодветниот железнички пресек преку целата должина на шината во средство за ладење, кој се состои од средства за попречно поместување (21) во делот на валчесто лежиште (2), зацрвстувањето средства и употреба на стегач (3) да ја преземе шината во уредот, барем едно средство за позиционирање (4), и се состои во соодветен слив (5) или со ладење со средство за ладење како и лежиштето за ладење (6), каде најмалку два садови (5) со позиционирање на средства (4) се аксијално паралелно наредени хоризонтално еден до друг во исто ниво, како и дел од средството за ладење употребливо за стврднување шини во садот (5) има длабочина, која ја надминува висината од најголемите железнички профилот за најмалку 10%, окарактеризирано со тоа што средствата за празнење на средството за ладење се наредени во слив (5) и / или во храна канал кој може да се отвори за краткорочни одвод на сливот (5).
има уште 1 патентни барања.

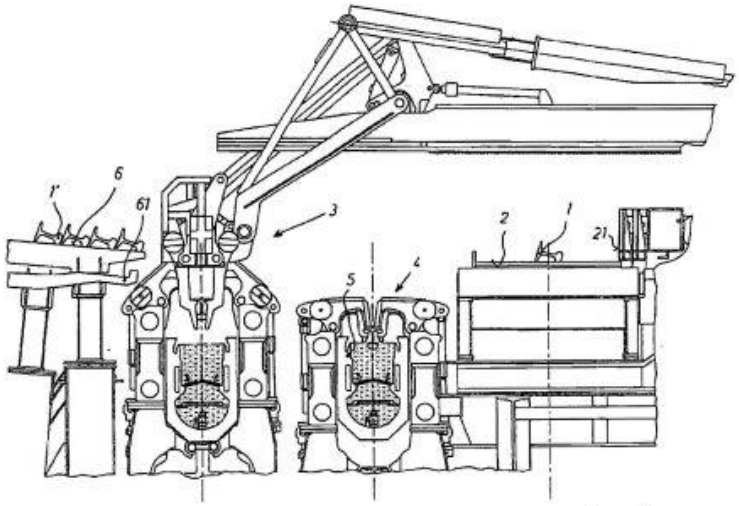

Слика 1

(51) **C 07D 207/34**
(11) **4400** (13) T1
(21) **2012/133** (22) 11/04/2012
(45) 28/02/2013
(30) DE04912004 17/03/2004 IN
(96) 19/11/2004 EP04798913.2
(97) 15/02/2012 EP1727795
(73) **Renbaxy Laboratories Limited, 12th Floor, Devika Tower, 06, Nehru Place, New Delhi 110019 Delhi, IN**
(74) ГАВРИЛОВСКА АЛЕКСАНДРА, адвокат бул. Партизански одреди бр.103/26 1000 Скопје
(72) KUMAR, Yatendra; KUMAR, S.M., and SATHYANARAYANA, Swargam,
(54) **ПОСТАПКА ЗА ПРОИЗВОДСТВО НА АТОРВАСТАТИН КАЛЦИУМ ВО АМОРФНА ФОРМА**
(57) 1 Процес на подготовка на стабилизиран аморфен аторвастатин калциум, се состои од:

а) растворање на чист кристален аторвастатин калциум и антиоксиданс во растворувач, при што чистиот кристален аторвастатин калциум е подготвен со процес кој опфаќа растворање на суров аторвастатин калциум во мешавина од тетрахидрофуран и метанол и таложење на вода, за да се добие чист аторвастатин калциум во кристална форма.

б) додавање на аторвастатин калциумот и растворот на антиоксиданс во анти-растворувач и

в) издвојување на кондензираниот аморфен аторвастатин калциум од настанатата смеса, за да се добие стабилизиран аморфен аторвастатин калциум.

има уште 8 патентни барања.

(51) **C 07D 417/14, A 61K 31/4709, A 61P 25/04, 25/16, 25/22, 25/24, C 07D 401/08**
(11) **4372** (13) T1
(21) **2012/150** (22) 19/04/2012
(45) 28/02/2013
(30) 862327 P 20/10/2006 US
(96) 19/10/2007 EP07835125.1
(97) 01/01/2012 EP2079735
(73) **AstraZeneca AB 151 85 Sodertalje , SE**
(74) БИНПРО ДООЕЛ СКОПЈЕ ул. "Ленинова"' бр.15а-13, 1000 Скопје
(72) BUI, Khanh; DANTZMAN, Cathy; ERNST, Glen; HOESCH, Valerie; HUDZIK, Thomas; KING, Megan, Murphy; LIU, Jie and YAN, Jingbo
(54) **N-(2-ХИДРОКСИЕТИЛ)-N-МЕТИЛ-4-(ХИНОЛИН-8-ИЛ(1-(ТИАЗОЛ-4-ИЛМЕТИЛ)ПИПЕРИДИН-4-**

ИЛИДЕН)МЕТИЛ)БЕНЗАМИД, ПОСТАПКАТА ЗА ПРАВЕЊЕ НА ИСТИОТ КАКО И НЕГОВА УПОТРЕБА ЗА ТРЕТМАНОТ НА БОЛКА, АНКСИОЗНОСТ И ДЕПРЕСИЈА

(57) 1 N-(2-хидроксиетил)-N-метил-4-(хинолин-8-ил(1-тиазол-4-илметил)пиперидин-4-илиден)метил)бензамид, фармацевтски прифатлива сол на истиот, или мешавина од истиот.

има уште 14 патентни барања.

---

(51) **A 61K 31/529, A 61P 35/00, C 07D 239/88, 239/93, 239/94, 498/08**

(11) **4373** (13) T1

(21) **2012/153** (22) 23/04/2012

(45) 28/02/2013

(30) PCT/EP03/05723 27/05/2003 EP; PCT/EP03/10266 15/09/2003 EP and PCT/EP03/51061 18/12/2003 EP

(96) 25/05/2004 EP04739341.8

(97) 08/02/2012 EP1633365

(73) **Janssen Pharmaceutica NV**
Turnhoutseweg 30, 2340 Beerse, BE

(74) БИНПРО ДООЕЛ СКОПЈЕ
ул. "Ленинова" бр.15а-13, 1000 Скопје

(72) TEN HOLTE, Peter; FREYNE, Eddy Jean Edgard; PERERA, Timothy Pietro Suren; BUIJNSTERS, Peter Jacobus Johannes Antonius; WILLEMS, Marc; DIELS, Gaston Stanislas Marcella; EMRECHTS, Werner Constant Johan; ROMBOUTS, Frederk, Jan, Rita and SCHULZ-FADEMRECHT, Carsten

(54) **МАКРОЦИКЛИЧНИ ДЕРИВАТИ НА ХИНАЗОЛИН КАКО АНТИПРОЛИФЕРАТИВНИ СРЕДСТВА**

(57) 1 Соединение што ја има формулата

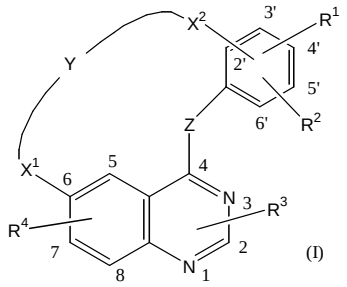

(I)

неговите *N*-оксидни форми, фармацевтски прифатливи адитивни соли и стереохемиски изомерни форми, **назначено со тоа, што**

Z претставува O, CH_2, NH или S; Y претставува -C_{3-9}алкил-, -C_{3-9}алкенил-, -C_{3-9}алкинил-, -C_{3-7}алкил-CO-NH- евентуално супституиран со амино, моно- или ди(C_{1-4}алкил)амино или C_{1-4}алкилоксикарбониламино-, -C_{3-7}алкенил-CO-NH- евентуално супституиран со амино, моно- или ди(C_{1-4}алкил)амино или C_{1-4}алкилоксикарбониламино-, -C_{3-7}алкинил-CO-NH- евентуално супституиран со амино, моно- или ди(C_{1-4}алкил)амино или C_{1-4}алкилоксикарбониламино-, -C_{1-5}алкил-окси-C_{1-5}алкил-, -C_{1-5}алкил-NR^{13}-C_{1-5}алкил-, -C_{1-5}алкил-NR^{14}-CO-C_{1-5}алкил-, -C_{1-5}алкил-CO-NR^{15}-C_{1-5}алкил-, -C_{1-6}алкил-CO-NH-, -C_{1-6}алкил-NH-CO-, -C_{1-3}алкил-NH-CS-Het^{20}-, -C_{1-3}алкил-NH-CO-Het^{20}-, C_{1-2}алкил-CO-Het^{21}-CO-, -Het^{22}-CH_2-CO-NH-C_{1-3}алкил-, -CO-NH-C_{1-6}алкил-, -NH-CO-C_{1-6}алкил-, -CO-C_{1-7}алкил-, -C_{1-7}алкил-CO-, -C_{1-6}алкил-CO-C_{1-6}алкил-, -C_{1-2}алкил-NH-CO-$CR^{16}R^{17}$-NH-, -C_{1-2}алкил-CO-NH-$CR^{18}R^{19}$-CO-, -C_{1-2}алкил-CO-NR^{20}-C_{1-3}алкил-CO-, -C_{1-2}алкил-NR^{21}-CH_2-CO-NH-C_{1-3}алкил-, или -NR^{22}-CO-C_{1-3}алкил-NH-;

X^1 претставува директна врска, O, -O-C_{1-2}алкил-, CO, -CO- C_{1-2}алкил-, NR^{11}, -NR^{11}-C_{1-2}алкил-, -CH_2-, -O-N=CH- или -C_{1-2}алкил-;

X^2 претставува директна врска, O, -O-C_{1-2}алкил-, CO, -CO- C_{1-2}алкил-, NR^{12}, -NR^{12}-C_{1-2}алкил-, -CH_2-, -O-N=CH- или -C_{1-2}алкил-;

R^1 претставува водород, циано, хало, хидрокси, формил, C_{1-6}алкокси-, C_{1-6}алкил-, хало-фенил-карбониламино-, C_{1-6}алкокси-супституиран со хало,

C_{1-4}алкил супституиран со еден или каде е можно два или повеќе супституенти одбрани од хидрокси или хало;

R^2 претставува водород, циано, хало, хидрокси, хидроксикарбонил-, Het^{16}-карбонил-, C_{1-4}алкилоксикарбонил-, C_{1-4}алкилкарбонил-, аминокарбонил-, моно- или ди(C_{1-4}алкил)аминокарбонил-, Het^1, формил, C_{1-4}алкил-, C_{2-6}алкинил-, C_{3-6}циклоалкил-, C_{3-6}циклоалкилокси-, C_{1-6}алкокси-, Ar^5, Ar^1-окси-, дихидроксиборан,

C_{1-6}алкокси- супституиран со хало,

C_{1-4}алкил супституиран со еден или каде е можно два или повеќе супституенти одбрани од хало, хидрокси или NR^5R^6,

C_{1-4}алкилкарбонил- каде што наведениот C_{1-4}алкил е евентуално супституиран со еден или каде е можно два или повеќе супституенти одбрани од хидрокси или C_{1-4}алкил-окси-;

R^3 претставува водород, C_{1-4}алкил, или C_{1-4}алкил супституиран со еден или повеќе супституенти одбрани од хало, C_{1-4}алкилокси-, амино-, моно- или ди(C_{1-4}алкил)амино-, C_{1-4}алкил-сулфонил- или фенил;

R^4 претставува водород, хидрокси, Ar^3-окси, Ar^4-C_{1-4}алкилокси-, C_{1-4}алкилокси-, C_{2-4}алкенилокси- евентуално супституиран со Het^{12} или R^4 претставува C_{1-4}алкилокси супституиран со еден или каде е можно два или повеќе супституенти одбрани од C_{1-4}алкилокси-, хидрокси, хало, Het^2-, -NR^7R^8, -карбонил- NR^9R^{10} или Het^3-карбонил-;

R^5 и R^6 се секое независно одбрани од водород или C_{1-4}алкил;

R^7 и R^8 се секое независно одбрани од водород, C_{1-4}алкил, Het^8, аминосулфонил-, моно- или ди (C_{1-4}алкил)-аминосулфонил, хидрокси-C_{1-4}алкил-, C_{1-4}алкил-окси-C_{1-4}алкил-, хидроксикарбонил-C_{1-4}алкил-, C_{3-6}циклоалкил, Het^9-карбонил-C_{1-4}алкил-, Het^{10}-карбонил-, полихидрокси-C_{1-4}алкил-, Het^{11}-C_{1-4}алкил- или Ar^2-C_{1-4}алкил-;

R^9 и R^{10} се секое независно одбрани од водород, C_{1-4}алкил, C_{3-6}циклоалкил, Het^4, хидрокси-C_{1-4}алкил-, C_{1-4}алкилоксиС$_{1-4}$алкил- или полихидрокси-C_{1-4}алкил-;

R^{11} претставува водород, C_{1-4}алкил, Het^5, Het^6-C_{1-4}алкил-, C_{2-4}алкенилкарбонил- евентуално супституиран со Het^7-C_{1-4}алкиламинокарбонил-, C_{2-4}алкенилсулфонил-,

C_{1-4}алкилоксиС$_{1-4}$авлкил- или фенил евентуално супституиран со еден или каде е можно два или повеќе супституенти одбрани од водород, хидрокси, амино или C_{1-4}алкилокси-;

R^{12} претставува водород, C_{1-4}алкил, C_{1-4}алкил-окси-карбонил-, Het^{18}-C_{1-4}алкил-, фенил-C_{1-4}алкил-окси-карбонил-, Het^{17}, C_{2-4}алкенилкарбонил- евентуално супституиран со Het^{19}-C_{1-4}алкиламинокарбонил-, C_{2-4}алкенилсулфонил-, C_{1-4}алкилоксиС$_{1-4}$алкил- или R^{12} претставува фенил евентуално супституиран со еден или каде е можно два или повеќе супституенти одбрани од водород, хидрокси, амино или C_{1-4}алкилокси-;

R^{13} претставува водород, C_{1-4}алкил, Het^{13}, Het^{14}-C_{1-4}алкил- или фенил евентуално супституиран со еден или каде е можно два или повеќе супституенти одбрани од водород, хидрокси, амино или C_{1-4}алкилокси-;

R^{14} и R^{15} се секое независно одбрани од водород, C_{1-4}алкил, Het^{15}-C_{1-4}алкил- или C_{1-4}алкилоксиС$_{1-4}$алкил-;

R^{16} и R^{17} секое независно претставува водород или C_{1-4}алкил евентуално супституиран со фенил, индолил, метилсулфид, хидрокси, тиол, хидроксифенил, аминокарбонил, хидроксикарбонил, амин, имидазоил или гванидино;

R^{18} и R^{19} секое независно претставува водород или C_{1-4}алкил евентуално супституиран со фенил, индолил, метилсулфид, хидрокси, тиол, хидроксифенил, аминокарбонил, хидроксикарбонил, амин, имидазоил или гванидино;

R^{20} и R^{22} секое независно претставува водород или C_{1-4}алкил евентуално супституиран со хидрокси или C_{1-4}алкилокси;

R^{21} претставува водород, C_{1-4}алкил, Het^{23}-C_{1-4}алкилкарбонил- или R^{21} претставува моно-или ди(C_{1-4}алкил)амино-C_{1-4}алкил-карбонил- евентуално супституиран со

хидрокси, пиримидинил, диметиламин или C_{1-4}алкилокси;

Het^1 претставува хетероцикл одбран од пиперидинил, морфолинил, пиперазинил, фуранил, пиразолил, диоксоланил, тиазолил, оксазолил, имидазолил, изоксазолил, оксадиазолил, пиридинил или пиролидинил каде што наведениот Het^1 е евентуално супституиран со амино, C_{1-4}алкил, хидрокси-C_{1-4}алкил-, фенил, фенил-C_{1-4}алкил-,

C_{1-4}алкил-окси-C_{1-4}алкил- моно- или ди(C_{1-4}алкил)амино- или амино-карбонил-;

Het^2 претставува хетероцикл одбран од морфолинил, пиперазинил, пиперидинил, пиролидинил, тиоморфолинил или дитианил каде што наведениот Het^2 е евентуално супституиран со еден или каде е можно два или повеќе супституенти одбрани од хидрокси, хало, амино, C_{1-4}алкил-, хидрокси-C_{1-4}алкил-, C_{1-4}алкил-окси-C_{1-4}алкил-, хидрокси-C_{1-4}алкил-окси-C_{1-4}алкил-, моно- или ди(C_{1-4}алкил)амино-, моно- или ди(C_{1-4}алкил)амино-C_{1-4}алкил-, аминоC_{1-4}алкил-, моно- или ди(C_{1-4}алкил)амино-сулфонил-, аминосулфонил-;

Het^3, Het^4 и Het^8 секое независно претставува хетероцикл одбран од морфолинил, пиперазинил, пиперидинил, фуранил, пиразолил, диоксоланил, тиазолил, оксазолил, имидазолил, изоксазолил, оксадиазолил, пиридинил или пиролидинил каде што наведениот Het^3, Het^4 или Het^8 е евентуално супституиран со еден или каде е можно два или повеќе супституенти одбрани од хидрокси-, амино-, C_{1-4}алкил-, C_{3-6}циклоалкил-C_{1-4}алкил-, аминосулфонил-, моно- или ди(C_{1-4}алкил)аминосулфонил или амино-C_{1-4}алкил-;

Het^5 претставува хетероцикл одбран од пиролидинил или пиперидинил евентуално супституиран со еден или каде е можно два или повеќе супституенти одбрани од C_{1-4}алкил, C_{3-6}циклоалкил, хидрокси-C_{1-4}алкил-, C_{1-4}алкилоксиС$_{1-4}$алкил или полихидрокси-C_{1-4}алкил-;

Het^6 и Het^7 секое независно претставува хетероцикл одбран од морфолинил, пиролидинил, пиперазинил или пиперидинил евентуално супституиран со еден или каде е можно два или повеќе супституенти одбрани од C_{1-4}алкил, C_{3-6}циклоалкил, хидрокси-C_{1-4}алкил-, C_{1-4}алкилоксиС$_{1-4}$алкил или полихидрокси-C_{1-4}алкил-;

Het^9 и Het^{10} секое независно претставува хетероцикл одбран од фуранил, пиперидинил, морфолинил, пиперазинил, пиразолил, диоксоланил, тиазолил, оксазолил, имидазолил, изоксазолил, оксадиазолил, пиридинил или пиролидинил каде што наведениот Het^9 или Het^{10} е евентуално супституиран C_{1-4}алкил, C_{3-6}циклоалкил-C_{1-4}алкил- или амино-C_{1-4}алкил-;

Het^{11} претставува хетероцикл одбран од индолил или

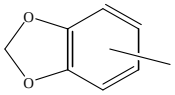

Het^{12} претставува хетероцикл одбран од морфолинил, пиперазинил, пиперидинил, пиролидинил, тиоморфолинил или дитианил каде што наведениот Het^{12} е евентуално супституиран со еден или каде е можно два или повеќе супституенти одбрани од хидрокси, хало, амино, C_{1-4}алкил-, хидрокси-C_{1-4}алкил-, C_{1-4}алкил-окси-C_{1-4}алкил-, хидрокси-C_{1-4}алкил-окси-C_{1-4}алкил-, моно- или ди(C_{1-4}алкил)амино- или моно- или ди(C_{1-4}алкил)амино-C_{1-4}алкил-;

Het^{13} претставува хетероцикл одбран од пиролидинил или пиперидинил евентуално супституиран со еден или каде е можно два или повеќе супституенти одбрани од C_{1-4}алкил, C_{3-6}циклоалкил, хидрокси-C_{1-4}алкил-, C_{1-4}алкилоксиС$_{1-4}$алкил или полихидрокси-C_{1-4}алкил-;

Het^{14} претставува хетероцикл одбран од морфолинил, пиролидинил, пиперазинил или пиперидинил евентуално супституиран со еден или каде е можно два или повеќе супституенти одбрани од C_{1-4}алкил, C_{3-6}циклоалкил, хидрокси-C_{1-4}алкил-,

C_{1-4}алкилоксиС$_{1-4}$алкил или полихидрокси-C_{1-4}алкил-;

Het^{15} претставува хетероцикл одбран од морфолинил, пиролидинил, пиперазинил или пиперидинил евентуално супституиран со еден или каде е можно два или повеќе супституенти

одбрани од C_{1-4}алкил, C_{3-6}циклоалкил, хидрокси-C_{1-4}алкил-,
C_{1-4}алкилоксиC_{1-4}алкил или полихидрокси-C_{1-4}алкил-;
Het^{16} претставува хетероцикл одбран од морфолинил, пиролидинил, пиперазинил, 1,3,2-диоксаборолан или пиперидинил каде што наведениот хетероцикл е евентуално супституиран со еден или повеќе супституенти одбрани од C_{1-4}алкил; и
Het^{17} претставува хетероцикл одбран од пиролидинил или пиперидинил евентуално супституиран со еден или каде е можно два или повеќе супституенти одбрани од C_{1-4}алкил, C_{3-6}циклоалкил, хидрокси-C_{1-4}алкил-, C_{1-4}алкилоксиC_{1-4}алкил или полихидрокси-C_{1-4}алкил-;
Het^{18} и Het^{19} секое независно претставува хетероцикл одбран од морфолинил, пиролидинил, пиперазинил или пиперидинил евентуално супституиран со еден или каде е можно два или повеќе супституенти одбрани од C_{1-4}алкил, C_{3-6}циклоалкил, хидрокси-C_{1-4}алкил-, C_{1-4}алкилоксиC_{1-4}алкил или полихидрокси-C_{1-4}алкил-;
Het^{20}, Het^{21} и Het^{22} секое независно претставува хетероцикл одбран од пиролидинил, 2-пиролидинонил, пиперазинил или пиперидинил евентуално супституиран со еден или каде е можно два или повеќе супституенти одбрани од хидрокси,
C_{1-4}алкил, хидрокси-C_{1-4}алкил- или полихидрокси-C_{1-4}алкил-;
Het^{23} претставува хетероцикл одбран од морфолинил, пиролидинил, пиперазинил или пиперидинил евентуално супституиран со еден или каде е можно два или повеќе супституенти одбрани од C_{1-4}алкил, C_{3-6}циклоалкил, хидрокси-C_{1-4}алкил-,
C_{1-4}алкилоксиC_{1-4}алкил или полихидрокси-C_{1-4}алкил-;
Ar^1, Ar^2, Ar^3, Ar^4 и Ar^5 секое независно претставува фенил евентуално супституиран со циано, C_{1-4}алкилсулфонил-, C_{1-4}алкилсулфониламино-, аминосулфониламино-, хидрокси-C_{1-4}алкил, аминосулфонил-, хидрокси-, C_{1-4}алкилокси- или C_{1-4}алкил.
има уште 18 патентни барања.

---

(51) **A 61K 31/18, 47/18, 47/26, 47/40, A 61P 35/00**
(11) **4370** (13) T1
(21) **2012/154** (22) 23/04/2012
(45) 28/02/2013
(30) 681215 P 13/05/2005 US and 681234 P 13/05/2005 US
(96) 11/05/2006 EP06727086.8
(97) 25/01/2012 EP1901729
(73) **TopoTarget UK Limited**
7200 The Quorum, Suite 14OxfordBusiness Park NorthOxgord, OX4 2JZ, GB
(74) МАРГАРИТА ПЕКЕВСКА, адвокат
ул. "Народен Фронт" 21/4-5 1000 Скопје, 1000, Скопје
(72) BASTIN, Richard J. and HUGHS, Nicholas J.
(54) **ФАРМАЦЕВТСКИ ФОРМУЛАЦИИ НА HDAC ИНХИБИТОРИ**
(57) 1 Фармацевтски состав содржи:
(a) HDAC инхибитор, кадешто HDAC инхибиторот е соединение на следнава формула или фармацевтски прифатливи соли или солвати одтаму:

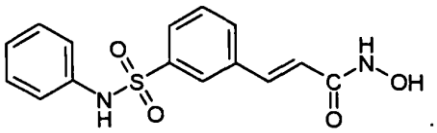

;
и
(b) аргинин.
има уште 51 патентни барања.

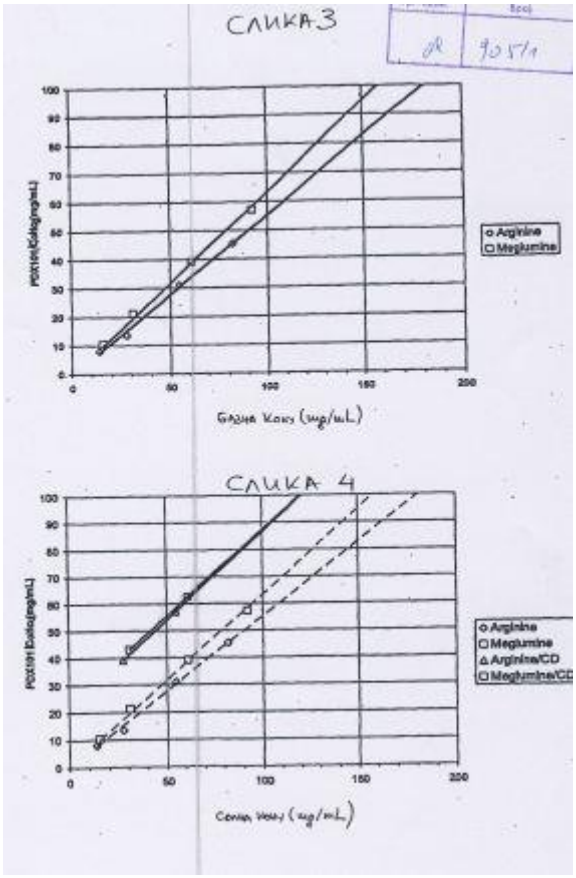

(51) **C 07D 403/12, A 61K 31/517, A 61P 35/00, C 07D 401/14, 471/04, 491/04**
(11) **4374** (13) T1
(21) **2012/155** (22) 24/04/2012
(45) 28/02/2013
(30) 02290242 01/02/2002 EP
(96) 28/01/2003 EP03700951.1
(97) 14/03/2012 EP1474420
(73) **AstraZeneca AB**
151 85 Sodertalje , SE
(74) БИНПРО ДООЕЛ СКОПЈЕ
ул. "Ленинова"' бр.15а-13, 1000 Скопје
(72) HENNEQUIN, Laurent Francoi Andre
(54) **ХИНАЗОЛИН СОЕДИНЕНИЈА**
(57) 1 Соединение 7-(3-(4-ацетилпиперазин-1-ил)пропокси)-4-(4-флуоро-2-метилиндол-5-илокси)-6-метоксихиназолин и негови соли.
има уште 7 патентни барања.

(51) **C 07D 209/40, A 61K 31/454, 31/496, A 61P 3/00, C 07D 401/12, 401/14**
(11) **4371** (13) T1
(21) **2012/157** (22) 25/04/2012
(45) 28/02/2013
(30) 0705858 16/08/2007 FR
(96) 14/08/2008 EP08845678.5
(97) 07/03/2012 EP2188253
(73) **Sanofi**
54, rue de la Boetie, 75008 Paris, FR
(74) БИНСО Д.О.О. СКОПЈЕ
ул. "Народен фронт" 7/4 П.О. Бокс 768
(72) BARONI, Marco and PULEO, Letizia
(54) **ДЕРИВАТИ НА ИНДОЛ-2-ОН КОИ СЕ ДИСУПСТИТУИРАНИ ВО ПОЛОЖБАТА 3, НИВНО ДОБИВАЊЕ И ТЕРАПЕВТСКА УПОТРЕБА**
(57) 1 Соединение претставено со формулата (I):

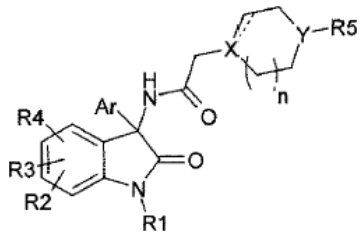

(I)

назначено со тоа, што:

претставува единечна или двојна врска,

X претставува -N<, -CH< или

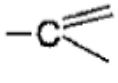

;

Y претставува >N- или >CH-, при што се подразбира дека најмалку еден од X и Y претставува N;

Ar претставува арилна или хетероарилна група која може да биде супституирана со еден или повеќе супституенти, кои може да бидат исти или различни и се одбрани од атоми на халоген и (C1-6)алкилна, (C1-6)халоалкилна, перхало(C1-3)алкилна, (C1-6)алкокси, перхало(C1-3)алкокси и арилна група;

R1 претставува атом на водород или (C1-6)алкилна, -C(=O)(C1-6)алкилна или -C(=O)арилна група;

R2, R3 и R4, кои може да бидат исти или различни и се поставени на било која достапна положба на фенилното јадро, независно претставуваат атом на водород, атом на халоген, CN, OH, (C1-6)алкилна група која може да биде супституирана со атом на халоген или OH; перхало(C1-3)алкил, (C1-6)алкокси, перхало(C1-3)алкокси, аминокарбонил, (C1-6)алкиламинокарбонил, ди(C1-6)алкиламинокарбонил, арил, арилокси; хетероарил; при што наведените арилни, арилокси или хетероарилни групи може да бидат супституирани со атом на халоген, CN, OH или (C1-6)алкил, перхало(C1-3)алкил или (C1-6)алкокси групи; при што се подразбира дека најмалку еден од R2, R3 и R4 е различен од H и дека наведените арилни, арилокси или хетероарилни групи може да бидат супституирани со атом на халоген, CN, OH или (C1-6)алкил, перхало(C1-3)алкил или (C1-6)алкокси група;

R5 претставува (C1-6)алкилна или (C2-6)алкенилна група; и

n претставува 1 или 2;

во вид на база или киселинска адитивна сол; со исклучок на 5-хлоро-3-(2-хлорофенил)-1,3-дихидро-3-[2-(4-метилпиперазин-1-ил)ацетамидо]индол-2-он.

има уште 21 патентни барања.

---

(51) **A 61K 38/49, A 61P 9/00, 9/10, C 12N 9/72**

(11) **4369** (13) T1

(21) **2012/158** (22) 25/04/2012

(45) 28/02/2013

(30) 10153601 02/11/2001 DE and 01130006 17/12/2001 EP

(96) 31/10/2002 EP08012976.0

(97) 29/02/2012 EP1997510

(73) **H. Lundbeck A/S**

Ottiliavej 9, 2500 Valby, Copenhagen , DK

(74) МАРГАРИТА ПЕКЕВСКА, адвокат

ул. "Народен Фронт" 21/4-5 1000 Скопје, 1000, Скопје

(72) Sohngen, Mariola; Sohngen, Wolfgang; Schleuning, Wolf-Dieter and Medcalf, Robert

(54) **НЕ-НЕУРОТОКСИЧНИ ПЛАЗМИНОГЕНО-АКТИВИРАЧКИ ФАКТОРИ ЗА ТРЕТИРАЊЕ НА УДАРИ**

(57) 1 DSPA алфа 1 за терапевтскиот третман на удар кај луѓе откако поминале три часа од почетокот на ударот.

има уште 4 патентни барања.

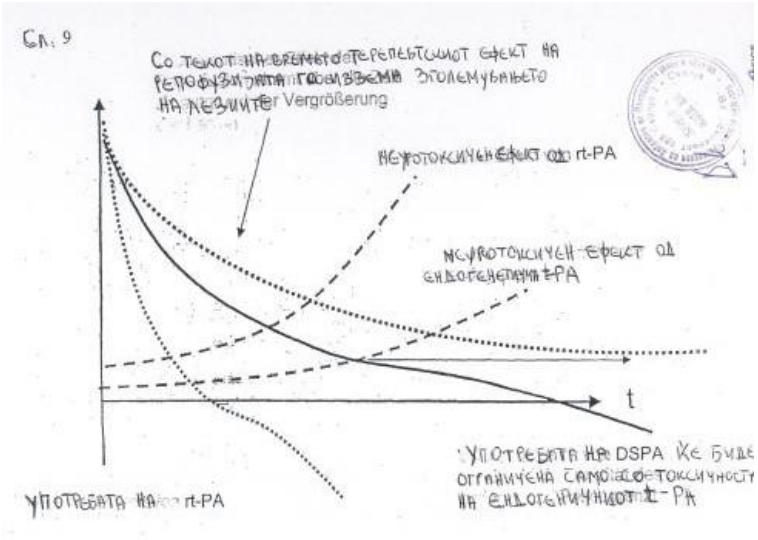

(51) **A 61K 38/28, 47/48**

(11) **4388** (13) T1

(21) **2012/161** (22) 30/04/2012

(45) 28/02/2013

(30) 0061281P 13/06/2008 US and 0121394P 10/12/2008 US

(96) 09/06/2009 EP09763419.0

(97) 25/04/2012 EP2288375

(73) **ELI LILLY AND COMPANY**

Lilly Corporate Center, Indianapolis, IN 46285, US

(74) БЕРИН Д.О.О. СКОПЈЕ

ул."Македонија" бр.27/2/22, 1000 Скопје

(72) ZHANG, Lianshan; BEALS, John, Michael; CUTLER, Gordon, Butler; DOYLE, Brandon; HANSEN, Ryan,John; LI, Shun and SHIRANI, Shahriar

(54) **ПЕГИЛИРАНИ ИНСУЛИНСКИ ЛИЗПРО СОЕДИНЕНИЈА**

(57) 1 ПЕГилиран инсулин-лизпро-соединение со формулата:

P-[(A)-(B)] или негова фармацевтски прифатлива сол кадешто

А е А-низата на инсулин лизпро и има амино киселинска секвенца од НИЗА ИД БР:1;

В е В-низа на инсулин лизпро и ја има амино киселинска секвенца од НИЗА ИД БР.3 и

Р е ПЕГ којшто има молекуларна маса во опсегот од околу 17.5 kDa до околу 40 kDa и кадешто А и В се соодветно вкрстено-врзани и Р е сврзан преку уретан ковалентна врска кон епсилон-амино групата на лизинот на позиција 28 од В.

има уште 16 патентни барања.

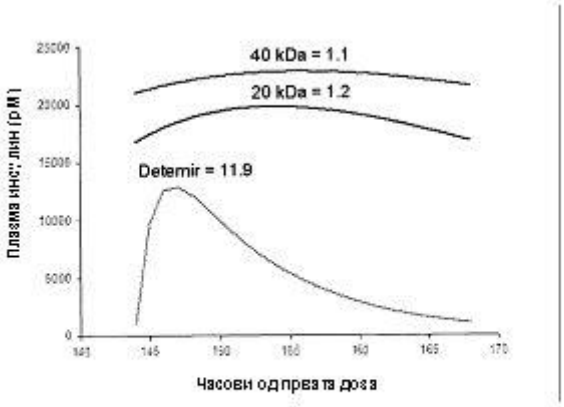

Слика 1

(51) **B 21B 43/00, 43/06, C 21D 1/63, 9/06**
(11) **4389** (13) T1
(21) **2012/162** (22) 03/05/2012
(45) 28/02/2013
(30) ATA 1752008 04/02/2008 AT
(96) 27/01/2009 EP09450016.2
(97) 25/04/2012 EP2085160
(73) **voestalpine Schienen GmbH**
Kerpelystrasse 199, 8700 Leoben, AT
(74) ТОНЕВСКИ ДРАГАН, АДВОКАТ
бул. "Кочо Рацин" бр. 14/4 - 13, 1000 Скопје
(72) Kock Norbert and Pfeiler, Hans
(54) **НАПРАВА ЗА КАЛЕЊЕ ШИНИ**

(57) 1 Уред за калење шини (1), особено профилирани ленти, по можност со соодветно различен облик на напречен пресек и должина во поголема од 50 м, со ладење барем дел од соодветниот железнички пресек преку целата должина на шината во средство за ладење, кој се состои од средства за попречно поместување (21) во делот на валчесто лежиште (2), зацрвстувањето средства и употреба на стегач (3) да ја преземе шината во уредот, барем едно средство за позиционирање (4), и се состои во соодветен слив (5) или со ладење со средство за ладење како и лежиштето за ладење (6), кои окарактеризирани со тоа што употребата на алатката за фаќање (3) е формирана од мноштво на единствени, израмнети клешти (30) кој може да се придвижи со истото движење, кои се состојат од рачките на алатка за фаќање (31 ', 31), кои секој се формирани со центрирање делови (312 ', 312) за аксијално ориентирање на главата (12) на шината, и со алатка за фаќање делови (311', 311) за одржување на подножјето на шината (11) со подреден пресек, со што се овозможува воведување точност за мерење во позиционирање средства (4) и одредување на тоа во рамките на истата.
има уште 3 патентни барања.

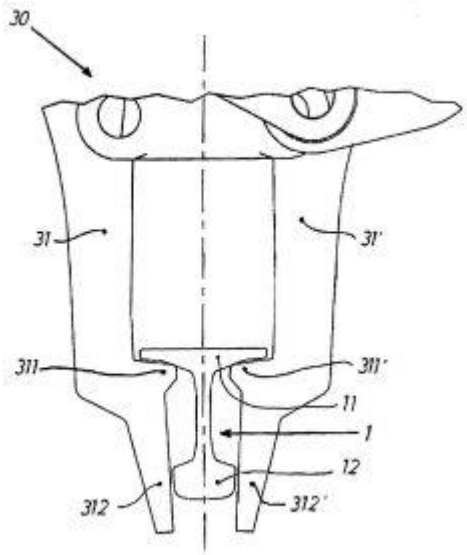

Слика 2

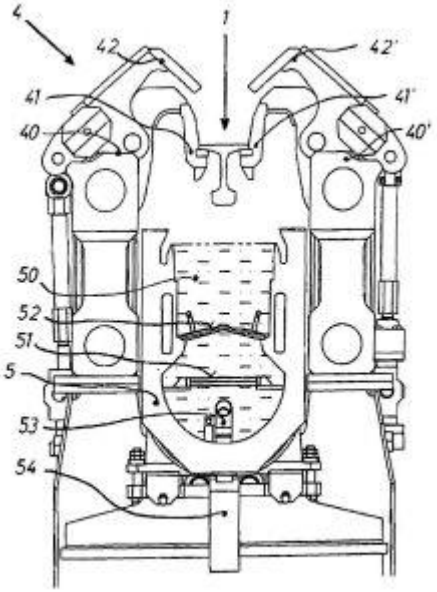

Слика 3

(51) **A 61K 9/20, 31/00**
(11) **4382** (13) T1
(21) **2012/171** (22) 22/05/2012
(45) 28/02/2013
(30) 94131 P 04/09/2008 US
(96) 03/09/2009 EP09792207.4
(97) 21/03/2012 EP2323633
(73) **Bristol-Myers Squibb Company**
Princeton NJ 08543-4000, US
(74) ЖИВКО МИЈАТОВИЌ АНД ПАРТНЕРС ДООЕЛ СКОПЈЕ
Ул. Даме Груев бр. 3/2-11 1000 Скопје
(72) TIMMINS, Peter; BROWN, Jonathan, R.; TOALE, Helen and DENNIS, Andrew, B.
(54) **СТАБИЛЕН ФАРМАЦЕВТСКИ СОСТАВ ЗА ОПТИМИЗИРАНА ИСПОРАКА НА ИНХИБИТОР НА ПРИКАЧУВАЊЕ НА ХИВ**
(57) 1 Фармацевтски состав во форма на таблета кој што го содржи фосфат естер предлекот на еден инхибитор на склоност кон ХИВ, 1-бензоил-4-[2-[4-метокси-7-(3-метил-1H-1,2,4-триазол-1-ил)-1-[(фосфоноокси)метил]-1H-пироло [2,3-c]пиридин-3-ил]-1,2-диоксоетил]-пиперазин и хидроксипропил метил целулоза (HPMC) која што има хидриран вискозитет од барем околу 100 cP, што ја обезбедува посакуваната проширена апсорпција на соединението-родител кога се дава на луѓе, обезбедува стабилност на предлекот против алкална фосфатаза, а во исто време содржан во дозата под под услови по давањето и при што споменатиот состав не содржи никакви ензимски инхибитори и споменатата HPMC е присутна е споменатиот состав во количина од 10-50% по тежина.
има уште 14 патентни барања.

(51) **C 07H 19/04, A 61K 31/706, A 61P 35/00**
(11) **4377** (13) T1
(21) **2012/172** (22) 22/05/2012
(45) 28/02/2013
(30) 980397 P 16/10/2007 US
(96) 16/10/2008 EP08840633.5
(97) 16/10/2008 EP2207786
(73) **Eisai Inc.**
Woodcilff Lake, NJ 07677, US

(74) ЖИВКО МИЈАТОВИЌ АНД ПАРТНЕРС ДООЕЛ СКОПЈЕ
Ул. Даме Груев бр. 3/2-11 1000 Скопје
(72) HAMILTON, Gregory, S.; TSUKAMOTO, Takashi; FERRARIS, Dna, V.; DUVALL, Bridget and LAPIDUS, Rena
(54) **2'-ФЛУОРО-2'-ДЕОКСИТЕТРАХИДРОУРИДИНИ КАКО ИНХИБИТОРИ НА ЦИТИДИН ДЕАМИНАЗА**
(57) 1 Соединение со Формула I или фармацевтски прифатлива сол од него.

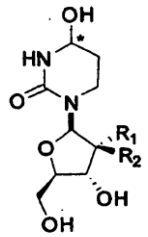

I

при што јаглеродот означен со ѕвездичка може да има (R) или (S) конфигурација; и при што R1 и R2 се флуоро.
има уште 26 патентни барања.

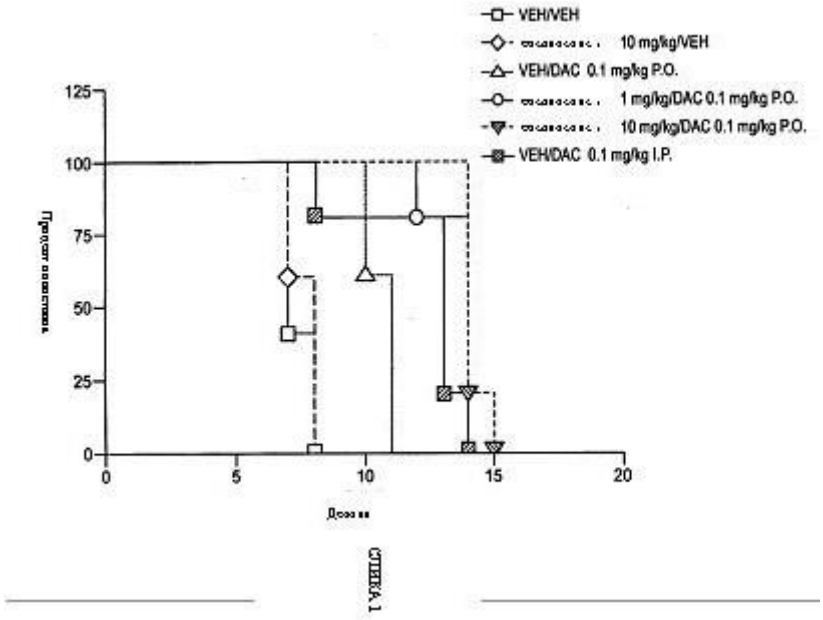

ФИГУРА 1

(51) **C 07D 487/04, A 61K 31/55, A 61P 35/00**
(11) **4378** (13) T1
(21) **2012/173** (22) 22/05/2012
(45) 28/02/2013
(30) 859340P 16/11/2006 US
(96) 14/11/2007 EP07867449.6
(97) 02/05/2012 EP2086981
(73) **Millennium Pharmaceuticals, Inc. Cambridge, MA 02139, US**
(74) ЖИВКО МИЈАТОВИЌ АНД ПАРТНЕРС ДООЕЛ СКОПЈЕ
Ул. Даме Груев бр. 3/2-11 1000 Скопје
(72) CLAIBORNE, Christopher, F.; SELLS, Todd B. and STROUD, Stephen G.
(54) **СОЕДИНЕНИЈА ЗА ИНХИБИРАЊЕ НА МИТОТИЧНА ПРОГРЕСИЈА**

(57) 1 Соединение со формула (I):

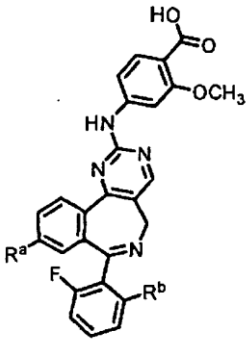

или фармацевтски прифатлива сол од него, при што:
R^a е селектиран од групата која што се состои од C_{1-3} алифатик, C_{1-3} флуороалифатик, $-R^1$, $-T-R^1$, $-R^2$, и $-T-R^2$;

T е C_{1-3} алкилен синџир незадолжително заменет со флуоро;
R^1 е 5- или 6-член арил, хетероарил, или хетероцикличен прстен незадолжително заменет со еден или два субституенти независно селектирани од групата која што се состои од хало, C_{1-3} алифатик, и C_{1-3} флуороалифатик;
R^2 е селектиран од групата која што се состои од хало, $-C\equiv C-R^3$, $-CH=CH-R^3$, $-N(R^4)_2$ и $-OR^5$;
R^3 е водород, C_{1-3} алифатик, C_{1-3} флуороалифатик, или $-CH_2OCH_3$ или арил, хетероарил, или хетероциклична група;
секој R^4 независно е водород или алифатик, арил, хетероарил, или хетероциклична група; или две R^4 на истиот азотен атом, земени заедно со азотниот атом формираат 5- до 6-член хетероарил или 4- до 8-член хетероцикличен прстен кој што, покрај азотниот атом има 0-2 прстенести хетероатоми селектирани од N, O, и S;
R^5 е водород, C_{1-3} алифатик, C_{1-3} флуороалифатик или арил, хетероарил, или хетероциклична група; а R^b е селектиран од групата која што се состои од флуоро, хлоро, $-CH_3$, $-CF_3$, $-OH$, $-OCH_3$, $-OCF_3$, $-OCH_2CH_3$, и $-OCH_2CF_3$.
има уште 14 патентни барања.

---

(51) **A 47J 37/06**
(11) **4381** (13) T1
(21) **2012/174** (22) 22/05/2012
(45) 28/02/2013
(30) 09159686.6 07/05/2009 EP
(96) 07/05/2009 EP09159686.6
(97) 04/04/2012 EP2250951
(73) **Eksen Makine Sanayi ve Ticaret A.S.**
41480 Kocaeli, TR
(74) ЖИВКО МИЈАТОВИЌ АНД ПАРТНЕРС ДООЕЛ СКОПЈЕ
Ул. Даме Груев бр. 3/2-11 1000 Скопје
(72) TAHINCIOGLU, Besim
(54) **ТОСТЕР СО РАЧКА КОЈА ИМА ОДНАПРЕД УТВРДЕНИ ПОЗИЦИИ НА ЗАКОЧУВАЊЕ**
(57) 1 Електричен апарат за домаќинство и посебно апарат за тостирање кој што има прва плоча за печење и која што е ротирачки прицврстена за статичната втора плоча, при што првата плоча за печење има рачка за остварување на ротацијата на споменатата прва плоча во однос на споменатата втора плоча, при што рачката има два дела (11) на двете страни од споменатата прва плоча за печење, секој дел (11) е закачен на споменатата втора плоча за печење со уред за поврзување (12) при што споменатиот уред за поврзување (12) може да се ротира со помош на споменатата рачка во еден цилиндричен дел (25) од споменатата втора плоча за печење и кој што се карактеризира со тоа што споменатиот уред за поврзување (12) опфаќа барем едно средство за заклучување (13) кое што може да се активира во една позиција (24) во споменатиот цилиндричен дел (25) со што активирањето на споменатото барем едно средство за заклучување (13) во споменатата позиција (24) обезбедува дека позицијата на споменатата прва плоча за печење во однос на споменатата втора плоча за печење се одржува.
има уште 8 патентни барања.

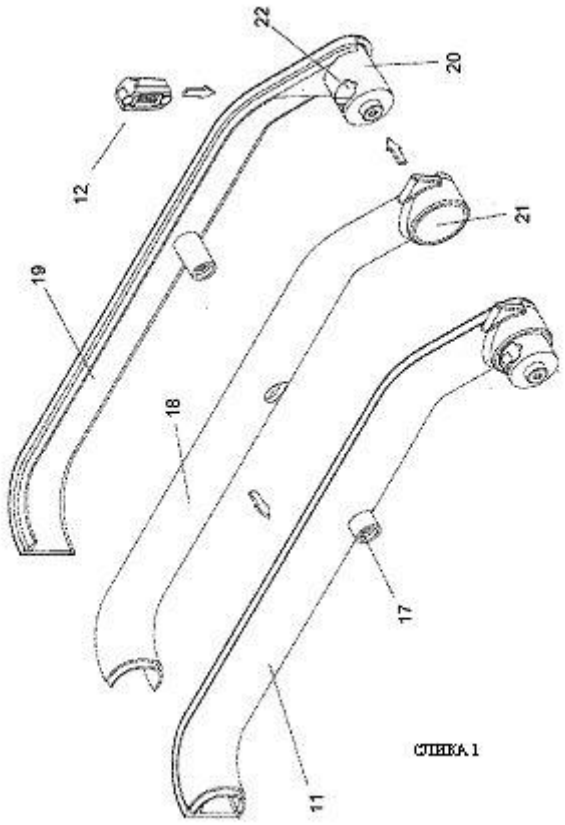

СЛИКА 1

(51) **A 61K 31/136, 31/166, 31/196, 31/343, 31/357, 31/4439, 31/47, 31/606, 31/609, A 61P 1/00, 1/02, 1/04, 11/02, 17/00, G 01N 33/94**

(11) **4380** (13) T1

(21) **2012/175** (22) 22/05/2012

(45) 28/02/2013

(30) 20070129 28/02/2007 IE

(96) 27/02/2008 EP08717161.7

(97) 18/04/2012 EP2131829

(73) **Giuliani International Limited**
Dublin 2, IE

(74) ЖИВКО МИЈАТОВИЌ АНД ПАРТНЕРС ДООЕЛ СКОПЈЕ
Ул. Даме Груев бр. 3/2-11 1000 Скопје

(72) BARONI, Sergio; DESREUMAUX, Pierre and BELLINVIA, Salvatore

(54) **ППАР-ГАМА АГОНИСТИ ЗА ИНДУКЦИЈА НА КАТЈОНСКИ АНТИМИКРОБЕН ПЕПТИДЕН ИЗРАЗ КАКО ИМУНОПРОТЕКТИВНИ СТИМУЛАНСИ**

(57) 1 Соединение селектирано од 2-метокси-3-(4'-аминофенил) пропионска киселина, 5-амино-N-хидрокси-2-метоксибензамид, 2-етокси-3-(4'-аминофенил) пропионска киселина или 2-етокси-3-(3'-аминофенил) пропионска киселина за употреба при третирање и / или спречување на акутен дивертикулитис.

има уште 4 патентни барања.

СЛИКА1

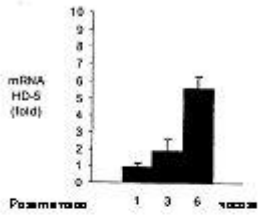

СЛИКА2

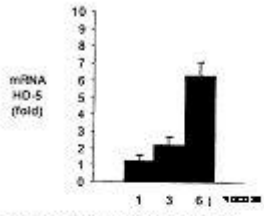

СЛИКА3

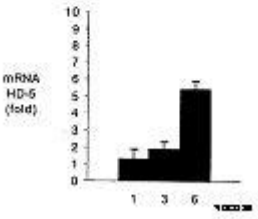

СЛИКА4

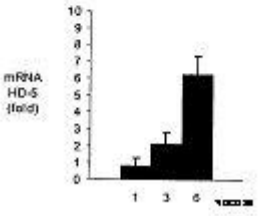

(51) **C 07D 241/04, A 61K 31/495, A 61P 25/18, C 07C 17/16, 25/22, 29/143, 35/32, C 12P 41/00, 7/22**

(11) **4376** (13) T1
(21) **2012/176** (22) 23/05/2012
(45) 28/02/2013

(30) 200301180 18/08/2003 DK; 200301305 11/09/2003 DK; 496058P 18/08/2003 US and 520246P 14/11/2003 US
(96) 18/08/2004 EP04762772.4
(97) 04/04/2012 EP1658277
(73) **H. Lundbeck A/S**
Ottiliavej 9, 2500 Valby - Copenhagen, DK
(74) МАРГАРИТА ПЕКЕВСКА, адвокат
ул. "Народен Фронт" 21/4-5 1000 Скопје, 1000, Скопје
(72) BANG-ANDERSEN, Benny; NIELSEN, Ole; LYNGSO, Lars Ole; LOPEZ DE DIEGO, Heidi; RINGGARD, Lone, Munch; SVANE, Henrik; DAHL, Allan, Carsten and HOWELLS, Mark

(54) **СУЦИНАТНА И МАЛОНАТНА СОЛ НА ТРАНС-4-(1R,3S)--6-ХЛОРО-3-ФЕНИЛИНДАН-1-ИЛ)-1,2,2-ТРИМЕТИЛПИПЕРАЗИН И УПОТРЕБАТА КАКО МЕДИКАМЕНТ**

(57) 1 Суцинатна сол или малонатна сол на соединението од формулата (I)

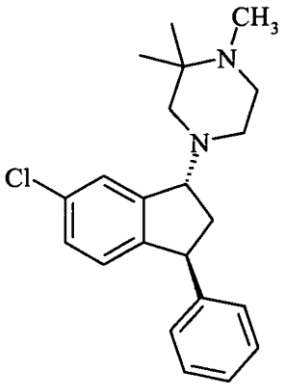

[транс-4-((1R,3S)-6-хлоро-3-фенилиндан-1-ил)-1,2,2-триметилпиперазин].
има уште 41 патентни барања.

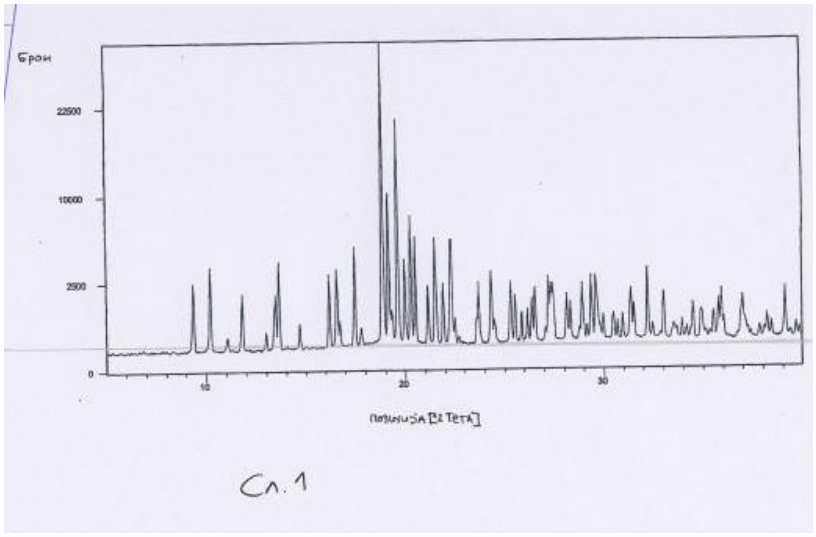

Сл. 1

(51) **C 12N 15/09, 15/00**
(11) **4375** (13) T1
(21) **2012/177** (22) 23/05/2012
(45) 28/02/2013
(30) 102005046490 28/09/2005 DE
(96) 28/09/2006 EP06805937.7
(97) 21/03/2012 EP1934345
(73) **BioNTech AG**
Holderlinstrasse 8 55131 Mainz, DE
(74) БИНПРО ДООЕЛ СКОПЈЕ
ул. "Ленинова'" бр.15а-13, 1000 Скопје
(72) SAHIN, Ugur; TURECI, Ozlem; HOLTKAMP, Silke and KREITER, Sebastian
(54) **МОДИФИКАЦИЈА НА RNA, ПРОИЗВЕДУВАЊЕ ЗГОЛЕМЕНА СТАБИЛНОСТ НА ТРАНСКРИПТОТ И ЕФИКАСНОСТ НА ТРАНСЛАЦИЈАТА**

(57) 1 Молекул на нуклеинска киселина што содржи во 5' ' 3' насоката на транскрипција:
(а) промотор,
(б) секвенца на транскрипциона нуклеинска киселина или секвенца на нуклеинска киселина за воведување секвенца на транскрипциона нуклеинска киселина,
(ц-1) прва секвенца на нуклеинска киселина,
(ц-2) втора секвенца на нуклеинска киселина, и каде што е соодветно,
(ц-3) барем една дополнителна секвенца на нуклеинска киселина, каде што секвенците на нуклеинска киселина (ц-1), (ц-2) и, каде што е соодветно, (ц-3) се одбрани од групата составена од:
(I) секвенца на нуклеинска киселина што одговара на 3'-нетранслатираниот регион од глобин ген и
(II) секвенца на нуклеинска киселина што е барем 90% идентична на секвенцата на нуклеинска киселина под (I), каде што секвенците на нуклеинска киселина (ц-1), (ц-2) и, каде што е соодветно, (ц-3) се независно една од друга изведени од ген одбран од групата составена од алфа2-глобин ген, алфа1-глобин ген и бета-глобин ген и
назначен со тоа, што секвенците на нуклеинска киселина (ц-1), (ц-2) и, каде што е соодветно, (ц-3) под контрола на промоторот (а) може да бидат транскрибирани за да дадат заеднички транскрипт во кој што секвенците на нуклеинска киселина транскрибирани од секвенците на нуклеинска киселина (ц-1), (ц-2) и, каде што е соодветно, (ц-3) се активни со цел да се зголеми ефикасноста на транслацијата и/или стабилноста на секвенцата на нуклеинска киселина транскрибирана од секвенцата на транскрипциона нуклеинска киселина (б).
има уште 39 патентни барања.

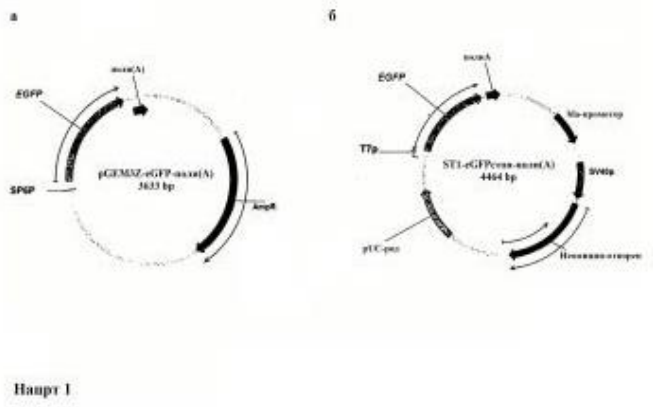

Нацрт 1

(51) **B 65D 51/24, 81/36**

(11) **4379** (13) T1

(21) **2012/179** (22) 25/05/2012

(45) 28/02/2013

(30) 202009007163 19/05/2009 DE

(96) 19/05/2010 EP10163268.5

(97) 30/05/2012 EP2253555

(73) **DEUTSCHE SISI-WERKE Betriebs GmbH Rudolf-Wild-Strasse 107-115 69214 Eppelheim/Heidelberg, DE**

(74) ПАТЕНТЦЕНТАР-КОНСАЛТИНГ А.Д. СКОПЈЕ
бул. "Кузман Јосифовски Питу„ 28 лок.8, 1000, Скопје

(72) Schwartz, Erhard and Schmitt, Christopher

(54) **ПРОТИВ-ЗАДУШУВАЧКИ ЗАТВОРАЧ ЗА САД**

(57) 1 Капак за затворање (1) за садови, особено за садови за складирање прехранбени производи, и особено за ќесиња за пијалоци, каде што капакот за затворање (1) е во форма на криловиден капак кој што не може да биде голтнат од мали деца, кој што содржи тело на основата (3) кое што може да биде донесено во врска со сад, и најмалку едно крило (5) за активирање на капакот за затворање (1), наведеното крило (5) е испакнато латерално вон латералната површина (3b) од телото на основата (3) во однос на насоката на затворање (C), каде што крилото (5) содржи два латерални дела (5a, b) кои што во суштина се израмнети еден со друг, назначен со тоа што, ширината (E) и висината (F) на капакот за затворање (1) се 3 до 6 cm, и крилото исто така содржи лаковиден дел (5c) кој ги спојува латералните делови (5a, b) така што е формирана празнина (7) помеѓу крилото (5) и телото на основата (3).

има уште 12 патентни барања.

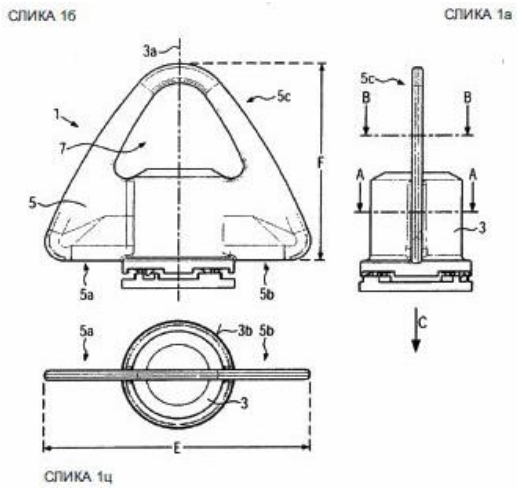

СЛИКА 1ц

(51) **B 65D 17/34**
(11) **4391** (13) T1
(21) **2012/189** (22) 06/06/2012
(45) 28/02/2013
(30) UD00159 07/09/2007 IT
(96) 08/05/2008 EP08750201.9
(97) 07/03/2012 EP2200903
(73) **International Patents and Brands Corporation**
Calle 50, Torre Nueva Global Bank Piso 16, Oficina 1602 Panama, PA
(74) ТОНИ МЛАДЕНОВСКИ
Ул. "Илинденска" 2/ 13, 1400, Велес
(72) LINDEN, Paolo and CAMURRI, Edmondo
(54) **КОНТЕЈНЕР ЗА СУПСТАНЦА, ПОТОЧНО ПИЈАЛОК, СО ЕЛЕМЕНТ ЗА ЗАТВОРАЊЕ КОЈ Е НА ПОВЛЕКУВАЊЕ**

(57) 1 Контејнер за супстанца, поточно пијалок, се состои од: горен sид (211) кој функционира како капак, со периферно ребро (212) кој ја определува централната зона (236) со последователна кружна форма со определен радиус (A), концентрични во однос на централната оска (Y) која е прицврстена на периферното ребро (212) и на кое е направена испрекината слободна линија (213), која го дефинира отворот со повлекување (214) секогаш составен дел од централниот (236) со преден завршен дел поставен до периферното ребро (212), со дел за затворање (214) кој функционира како стопирач на поврзаниот со него отвор(215) за да споменатата супстанца помине низ него, изработена во централната зона (236); и лост (216) со барем еден дел поврзан со затворачкиот елемент (214) и кој може да се движи до отстранување, барем делумно, затворачкиот елемент (214) од останатиот дел од централната зона (236), отсекувајќи го вдолж слободна линија (213) и го поставува отворот (215) во комуникација со надворешноста, слободната линија (213) е прекината на едниот крај од елементот за затворање (214) кој е на спротивната страна од лостот (216) кон централната оска (Y), па така елементот за затворање (214) на едната страна има цврст раб со остатокот на централната зона (236) назначен со тоа што лостот (216) се состои од:

- прв крај (234) со централен дел кој функционира како центар на ротација поставен соодветно на периферното ребро (212), надвор пак елементот за затворање (214) дефиниран со слободната линија (213) и пред предниот завршен дел, центарот на ротација може да го определи кревањето на елементот за затворање (214) со повлекување;
- втор дел (232) поставен во близина во кореспонденција со централната зона (236), спротивно е првиот крај (234) и функционира како рачка, подигајќи го и повлекувајќи, растојанието помеѓу првиот крај (234) и вториот крај (232) е малку помало од радиусот (A);
- средна зона (239) помеѓу првиот дел (234) и вториот дел (232), со дел од лостот (216) кој е поврзан со елементот за затворање (214), средната зона (239) од лостот (216) има флексибилен јазик (251) механички поврзан со елементот за затворање (214) во предниот завршен дел , за да го крева и допира предниот завршрн дел од елементот за затворање (214) од останатиот дел од централната зона (236), без било кој дел од елементот за затворање (214) да дојде во дотпир со супстанцата која се содржи внатре во контејнерот.

има уште 10 патентни барања.

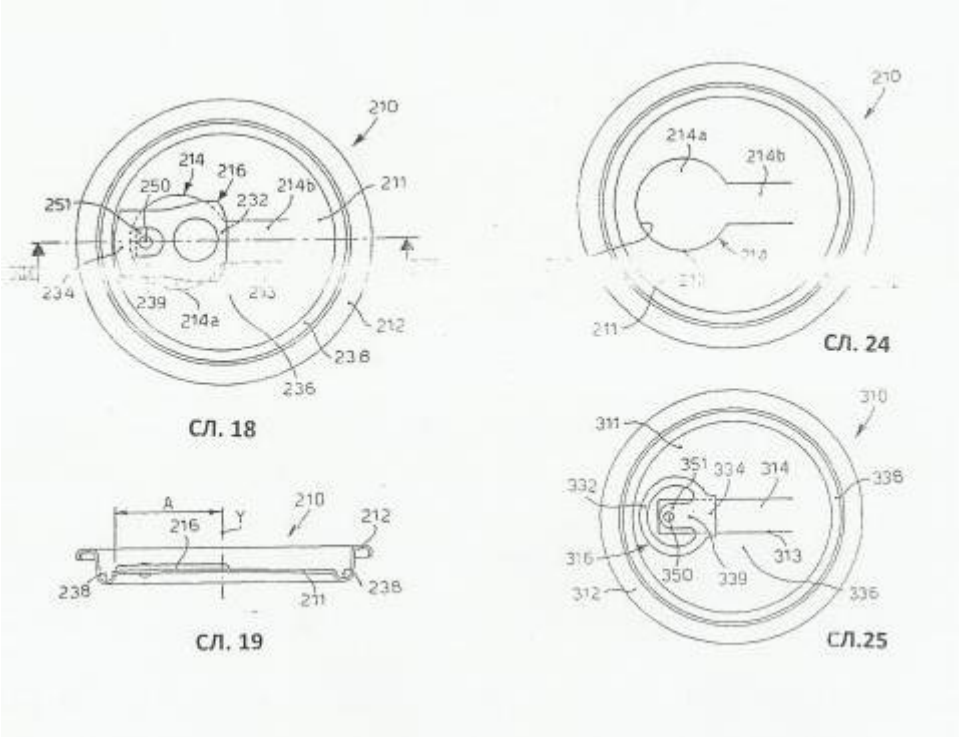

СЛ. 18

СЛ. 24

СЛ. 19

СЛ.25

(51) **C 07C 231/02, 209/48, 231/12, 233/11, 233/18, 233/91**

(11) **4392** (13) T1

(21) **2012/191** (22) 07/06/2012

(45) 28/02/2013

(30) 0004465 05/08/2008 FR

(96) 04/08/2009 EP09290606.4

(97) 07/03/2012 EP2151428

(73) **Les Laboratoires Servier**

35, rue de Verdun, 92284 Suresnes Cedex, FR

(74) ПЕТОШЕВИЌ ДОО ДРУШТВО ЗА ОСТВАРУВАЊЕ И ЗАШТИТА НА ИНТЕЛЕКТУАЛНА СОПСТВЕНОСТ СКОПЈЕ
п.факс:301,ул.29 Ноември 17-2/3М, 1000 Скопје

(72) Lecouve, Jean-Pierre; Hardouin, Christophe and Bragnier, Nicolas

(54) **"ПРОЦЕС ЗА ПОДГОТОВКА НА АГОМЕЛАТИН"**

(57) 1 Процес за индустриска синтеза на соединение на формулата (I)

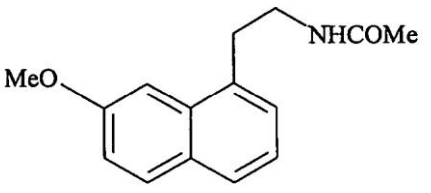

(I),

се карактеризира со тоа што е во реакција со 7-метокси-1-нафтол на формулата (II):

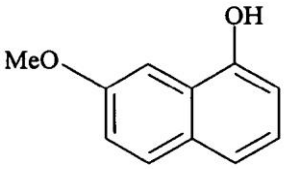

(II),

со која е кондензирана, во присуство на паладиумот, по конверзија на хидрокси функција во ослободувачка група како халоген, тосилат или трифлуорометалсулфонат група, соединението на формула (III): CH_2=CH-P (III),

каде R претставува група

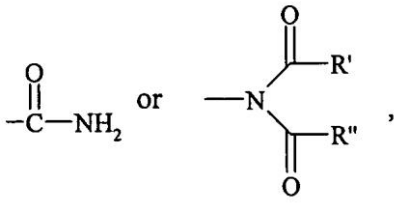

,

каде R' и R", кои можат да бидат исти или различни, секое од нив претставува една линеарна или разгранета (C_1-C_6)алкил група или R' и R" заедно формираат (C_2-C_3)алкилен синџир, тоа се е можно за прстенот што е формиран со цел да се стопи со фенил група, за да се изведе соединението на формулата (IV):

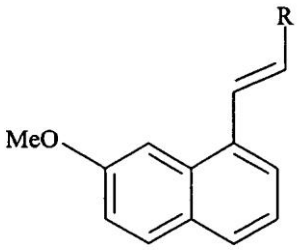

(IV),

каде R е исто дефинирано како претходно, кое е подложено на каталитички хидрогенизација за да се изведе соединение на формулата (V):

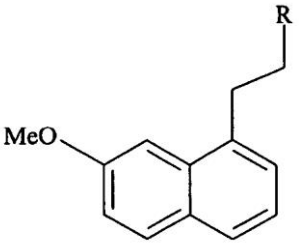

(V),

каде R е исто дефинирано како претходно, кој е подложено на базана или киселинска хидролиза или на бинарен намалувачки агенс/киселински систем за да се изведе соединение на
формула (VI) или негов хидрохлорид:

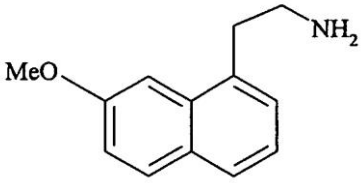

(VI),

кој е сукцесивно подложени на дејството на натриум ацетат, а потоа оцетна анхидрид да даде соединение
на формулата (I), која е изолирана во форма на цврста. има уште 10 патентни барања.

---

(51) **C 07K 14/59**
(11) **4520** (13) T1
(21) **2012/197** (22) 11/06/2012
(45) 28/02/2013
(30) EPA 05106060 05/07/2005 EP and USP 697077 06/07/2005 US
(96) 04/07/2006 EP06764058.1
(97) 04/07/2006 EP1899454
(73) **ARES TRADING S.A.**
Zone Industrielle de l'Ouriettaz, 1170 Aubonne, CH
(74) ПАТЕНТЦЕНТАР-КОНСАЛТИНГ А.Д. СКОПЈЕ
бул. "Кузман Јосифовски Питу„ 28 лок.8, 1000, Скопје
(72) FONTA, Jean-Pierrre; DUCOMMUN, Paul and DEPARIS, Veronique
(54) **МЕДИУМ НА КУЛТУРА БЕЗ СЕРУМ ЗА ПРОИЗВОДСТВО НА РЕКОМБИНАНТНИ ГОНАДОТРОПИНИ**

(57) 1 Употреба на медиум на култура без серум за редуцирање на нивоата на оксидирани форми на рекомбинантен димерен гонадотропин за време на процесот на негово производство каде што наведениот медиум на култура содржи антиоксиданс избран од групата составена од:

- L-глутатион со концентрација во опсег од околу 1 до околу 20 mg/L;
- 2-меркаптоетанол со концентрација во опсег од околу 5 до околу 15 mg/L;
- L-метионин со концентрација во опсег од околу 200 до околу 400 mg/L; и
- комбинација на аскорбинска киселина со концетрација во опсег од околу 10 до околу 50 mg/L и (+)-алфа-токоферол со концентрација во опсег од околу 5 до околу 25 mg/L.

има уште 5 патентни барања.

(51) **C 07D 403/14, A 61K 31/4178, 31/4184, 31/4188, A 61P 31/14, C 07D 405/14, 487/04, 491/044, 491/052**

(11) **4521** (13) T1

(21) **2012/198** (22) 11/06/2012

(45) 28/02/2013

(30) 28277 13/02/2008 US

(96) 06/02/2009 EP09709849.5

(97) 25/04/2012 EP2245027

(73) **Bristol-Myers Squibb Company**
Princeton NJ 08543-4000, US

(74) ЖИВКО МИЈАТОВИЌ АНД ПАРТНЕРС ДООЕЛ СКОПЈЕ
Ул. Даме Груев бр. 3/2-11 1000 Скопје

(72) BACHAND, Carol; LAVOIE, Rico; BELEMA, Makonen; GOOD, Andrew C.; GOODRICH, Jason; LOPEZ, Omar D.; MEANWELL, Nicholas A.; NGUYEN, Van N.; ROMINE, Jeffrey Lee; SNYDER, Lawrence B.; ST.LAURENT, Denis R.; YANG, Fukang; LANGLEY, David R.; WANG, Gan; DEON, Daniel H.; JAMES, Clint A.; MARTEL, Alain; RUEDIGER, Edward H. and HAMANN, Lawrence G.

(54) **ИНХИБИТОРИ НА ХЕПАТИТИС Ц ВИРУС**

(57) 1 Соединение со Формула (I)

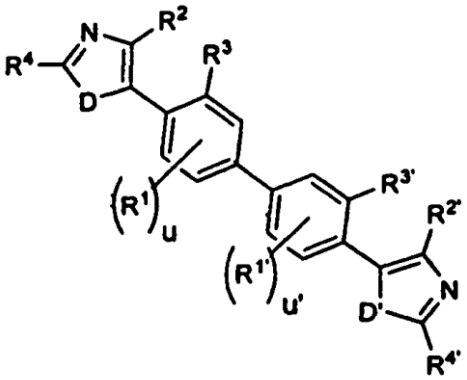

(I),

или фармацевтски прифатлива сол од тоа, при што

u и u' се независно 0, 1, 2, или 3;

D и D' се секој независно селектирани од NR^5, O, и S; при што секој R^5 е независно селектиран од водород, алкоксикарбонил, алкил, арилалкоксикарбонил, карбокси, халоалкил, хидрокси, (NR^aR^b)карбонил, и триалкилсилил-алкоксиалкил;

секој R^1 и $R^{1'}$ е независно селектиран од алкокси, алкоксиалкил,
алкоксикарбонил, алкил, арилалкоксикарбонил, карбокси, формил, хало, халоалкил, хидрокси, хидроксиалкил, $-NR^aR^b$, (NR^8R^b)алкил, и (NR^aR^b)карбонил;

R^2 е селектиран од водород, алкоксикарбонил, алкил, арилалкоксикарбонил,
карбокси, халоалкил, и (NR^aR^b)карбонил; а

R^3 е селектиран од водород, алкокси, алкоксиалкил, алкоксикарбонил, алкил, арилалкоксикарбонил, карбокси, формил, хало, халоалкил, хидрокси, хидроксиалкил, - NR^aR^b, (NR^aR^b)алкил, и (NR^aR^b)карбонил; или

R^2 и R^3, заедно со карбонските атоми за кои што се закачени формираат еден 5- до 8-член ароматичен или неароматичен прстен кој што незадолжително содржи еден или два хетероатоми независно селектирани од азот, кислород, и сулфур; при што

5- до 8-членот прстен е незадолжително заменет со еден, два или три супституенти не-зависно селектирани од алкокси, алкоксиалкил, алкоксикарбонил, алкил, алкилсулфонил, арил, арилалкил, арилсулфонил, карбокси, формил, хало, халоалкокси,
халоалкил, хидрокси, хидроксиалкил, $-NR^aR^b$, (NR^aR^b)алкил, (NR^aR^b)карбонил, оксо, и
спироцикл;

$R^{2'}$ и $R^{3'}$, заедно со карбонските атоми за кои што се закачени формираат еден 5- до 8-член ароматичен или неароматичен прстен кој што незадолжително содржи еден или два хетероатоми независно селектирани од азот, кислород, и сулфур; при што 5- до 8-членот прстен е незадолжително заменет со еден, два или три супституенти независно селектирани од алкокси, алкоксиалкил, алкоксикарбонил, алкил, алкилсулфонил, арил, арилалкил, арилсулфонил, карбокси, формил, хало, халоалкокси, халоалкил, хидрокси, хидроксиалкил, $-NR^aR^b$, (NR^aR^b)алкил, (NR^aR^b)карбонил, оксо, и спироцикл;

R^4 и $R^{4'}$ се секој независно селектирани од

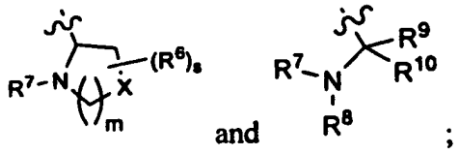

;

при што секое m е независно 0, 1, или 2;

секое s е независно 0, 1, 2, 3, или 4;

секој X е независно селектиран од O, S, S(O), SO_2, CH_2, CHR^6, и $C(R^6)_2$; под услов кога m е 0, X е селектиран од CH_2, CHR^6, и $C(R^6)2$;

секој R^6 е независно селектиран од алкокси, алкил, арил, хало, халоалкил, хидрокси, и $-NR^aR^b$, при што алкилот може незадолжително да формира споен 3- до 6-член прстен со соседен карбонски атом, при што 3- до 6-члениот прстен е незадолжително заменет со една или две алкил групи;

секој R^7 е независно селектиран од водород и R^{11}-C(O)-, и R^{11}-C(S)-;

R^8 е селектиран од водород и алкил;

R^9 и R^{10} се секој независно селектирани од водород, алкенил, алкоксиалкил, алкил, халоалкил, и (NR^aR^b)алкил;

или,

R^9 и R^{10}, заедно со карбонските атоми за кои што се закачени формираат еден 5- или 6-член заситен прстен кој што незадолжително содржи еден или два хетероатоми селектирани од NR^z, O, и S; при што Rz е селектиран од водород и алкил; и

секој R^{11} е независно селектиран од алкокси, алкоксиалкил, алкоксикарбонил, алкоксикарбонилалкил, алкил, алкилкарбонилалкил, арил, арилалкенил, арилалкокси, арилалкил, арилохуалкил, циклоалкил, (циклоалкил)алкенил, (циклоалкил)алкил, циклоалкилоксиалкил, халоалкил, хетероциклил, хетероциклилалкенил, хетероциклилалкокси, хетероциклилалкил, хетероциклилохуалкил, хидроксиалкил, $-NR^cR^d$, (NR^cR^d)алкенил, (NR^cR^d)алкил, и (NR^cR^d)карбонил;

R^a и R^b се независно селектирани од водород, алкенил, и алкил;

R^c и R^d се независно селектирани од водород, алкенилохукарбонил, алкоксиалкилкарбонил, алкоксикарбонил, алкил, алкилкарбонил, алкилсулфонил, арил, арилалкоксикарбонил, арилалкил, арилалкилкарбонил, арилкарбонил, арилохукарбонил, арилсулфонил, циклоалкил, циклоалкилсулфонил, формил, халоалкоксикарбонил, хетероциклил, хетероциклилалкоксикарбонил, хетероциклилалкил, хетероциклилалкилкарбонил, хетероциклилкарбонил, хетероциклилохукарбонил, хидроксиалкилкарбонил, (NR^eRf)алкил, (NR^eR^f)алкилкарбонил, (NR^eR^f)карбонил, (NR^eR^f)сулфонил, -C(NCN)OR', и $-C(NCN)NR^xR^y$, при што

R' е селектиран од алкил и незаменет фенил, и при што алкил делот од арилалкил, арилалкилкарбонилот, хетероциклилалкилот, ихетероциклилалкилкарбонилот се понатаму незадолжително заменети со една $-NR^eR^f$ група;

и при што арилот, арил делот од арилалкоксикарбонил, арилалкилот, арилалкилкарбонилот арилкарбонилот, арилохукарбонилот, и арилсулфонил, хетероциклил, и хетероциклил делот од хетероциклилалкоксикарбонилот, хетероциклилалкилот, хетероциклилалкилкарбонилот, хетероциклилкарбонилот, и хетероциклилохукарбонилот се понатаму незадолжително заменети со еден, два или три субституенти независно селектирани од алкокси, алкил, цијано, хало, халоалкокси, халоалкил, и нитро;

R^e и R^f се независно селектирани од водород, алкил, незаменет арил, незаменет арилалкил, незаменет циклоалкил, незаменет (циклоалкил)алкил, незаменет хетероциклил, незаменет хетероциклилалкил, (NR^xR^y)алкил, и (NR^xR^y)карбонил; и

R^x и R^y се независно селектирани од водород, алкоксикарбонил, алкил, алкилкарбонил, незаменет арил, незаменет арилалкоксикарбонил, незаменет арилалкил, незаменет циклоалкил, незаменет хетероциклил, и

$(NR^{x'}R^{y'})$карбонил, при што $R^{x'}$ и $R^{y'}$ се независно селектирани од водород и алкил.

има уште 14 патентни барања.

(51) **C 07D 213/60, 241/10, 401/04**
(11) **4522** (13) T1
(21) **2012/199** (22) 12/06/2012
(45) 28/02/2013
(30) 0607283 11/08/2006 FR
(96) 09/08/2007 EP07823409.3
(97) 11/04/2012 EP2059508
(73) **SANOFI**
174, Avenue de France, 75013 Paris, FR
(74) БИНСО Д.О.О. СКОПЈЕ
ул. "Народен фронт" 7/4 П.О. Бокс 768
(72) LASSALLE, Gilbert; JANIAK, Philip; ALTENBURGER, Jean-Michel; FOSSEY, Valerie; PETIT, Frederic and VERNIERES, Jean-Claude

(54) **ДЕРИВАТИ НА 5,6-БИСАРИЛ-2-ПИРИДИН-КАРБОКСАМИД, НИВНО ДОБИВАЊЕ И ТЕРАПЕВТСКА УПОТРЕБА КАКО АНТАГОНИСТИ НА РЕЦЕПТОРИТЕ НА УРОТЕНЗИН II**

(57) 1 Соединенија претставени со формулата (I):

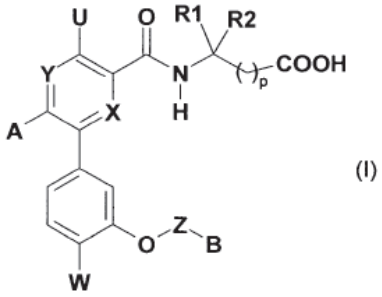

(I)

каде што:

X и Y претставуваат, независно еден од друг, атом на азот или -CR3- група, каде што R3 претставува атом на водород или халоген, или алкилна или алкокси група;

U претставува атом на водород или група NHR7, каде што R7 е атом на водород или алкилна група;

A претставува арилна, хетероарилна или хетероциклоалкилна група која може да биде супституирана;

W претставува атом на халоген, алкилна група или халоалкилна група;

Z претставува врска, циклоалкиленска група или алкиленска група која може да биде супституирана со една или повеќе групи одбрани од атом на халоген и алкилна, хидрокси и алкокси група;

B претставува:

- или група -NR4R5, каде што R4 и R5 претставуваат, независно еден од друг, алкилна, циклоалкилна, хидроксиалкилна или флуороалкилна група, или алтернативно, R4 и R5, заедно со азотниот атом за кој се прикачени, формираат 5- или 6-член прстен, на пример, прстен на пиролидинил или пиперидинил, кој може да биде супституиран со алкилна група,
- или хетероциклик со следната формула:

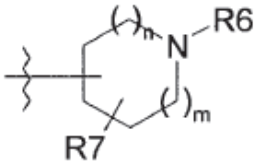

каде што m и n претставуваат, независно еден од друг, 0, 1 или 2 и каде што R6 и R7 претставуваат, независно еден од друг, атом на водород или алкилна или циклоалкилна група;

R1 и R2 претставуваат:

- или, независно еден од друг, атом на водород или алкилна, циклоалкилна, фенилна, бензилна или -CH_2-индолилна група, при што овие групи може да бидат супституирани со една или повеќе групи одбрани од атоми на халоген и алкилна, флуороалкилна, алкокси, хидрокси и -O-CO-алкилна група, при што најмалку еден од R1 или R2 се различни од атом на водород;
- или R1 и R2, заедно со јаглеродниот атом за кој се прикачени, формираат моно- или полицикличен систем одбран од: циклоалкил, инданил, тетрахидропиранил, пиперидин, тетрахидронафтил, бицикло[2.2.1]хептил, бицикло[3.3.1]нонил и адамантил, при што наведениот моно- или полицикличен систем може да биде супституиран, во било која положба (вклучително и врз атом на азот, доколку е применливо), со една или повеќе групи одбрани од атом на халоген и алкилна,

флуороалкилна, хидрокси, алкокси, -O-CO-алкилна и ацилна група;

p претставува цел број еднаков на 0 или 1;

нивните соли, хидрати или солвати, како и нивните енантиомери и диастереоизомери, вклучително и нивните рацемски мешавини.

има уште 27 патентни барања.

---

(51) **C 07D 231/18, A 61K 31/415, 31/4155, 31/4162, A 61P 31/18, C 07D 231/20, 401/06, 401/12, 403/04, 403/06, 403/12, 405/12, 413/06, 471/04, 498/04**

(11) **4523** (13) T1

(21) **2012/200** (22) 12/06/2012

(45) 28/02/2013

(30) 0008999 10/04/2001 GB and 0027426 15/11/2001 GB

(96) 04/04/2002 EP06126433.9

(97) 02/05/2012 EP1762567

(73) **Pfizer Inc.**

235 East 42nd Street New York, NY 10017, US

(74) БЕРИН Д.О.О. СКОПЈЕ

ул."Македонија" бр.27/2/22, 1000 Скопје

(72) Jones, Lyn Howard; Mowbray, Charles Eric; Price, Davis Anthony; Selby, Matthew Duncan and Stupple, Paul Anthony

(54) **ПИРАЗОЛНИ ДЕРИВАТИ ЗА ЛЕКУВАЊЕ НА HIV**

(57) 1 Соединение со формулата (I)

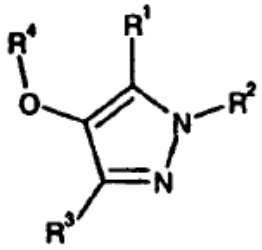

(I)

или негова фармацевтски прифатлива сол или солват, **кадешто**:

или R^1 е H, C_1-C_6 алкил, C_3-C_7 циклоалкил или -OR^7, споменатиот C_1-C_6 алкил и C_3-C_7 циклоалкил е опционално супституиран со хало, -CN, -OR^{10}, S(O)xR^{10}, -CO_2R^{10}, - $CONR^5R^{10}$, -$OCONR^5R^{10}$, -$NR^5CO_2R^{10}$, -$NR^{10}R^{11}$, -NR^5COR^{10}, -$SO_2NR^5R^{10}$, - $NR^5CONR^5R^{10}$, -$NR^5SO_2R^{10}$ или R^{10}; и

R_2 е H, C_1-C_6 алкил, C_3-C_6 алкенил или R^9, споменатиот C_1-C_6 алкил е опционално супституиран со хало, -OR^5, -OR^{12}, -CN, -CO_2R^7, -$OCONR^5R^5$, -$CONR^5R^5$, -$C(=NR^5)NR^5OR^5$, -$CONR^5NR^5R^5$, -NR^6R^6, -NR^5R^{12}, -NR^5COR^5, -NR^5COR^8, -NR^5COR^{12}, -$NR^5CO_2R^5$, -$NR^5CONR^5R^5$, -$SO_2NR^5R^5$, -NR^5SO2R^5, R^8 или R^9; или, R^1 и R^2, кога се земени заедно, претставуваат неразгранет C_3-C_4 алкилен, опционално супституиран со оксо, кадешто една метилен група од споменатиот C_3-C_4 алкилен е заменета со кислороден атом или азотен атом, споменатиот азотен атом е опционално супституиран со R^{10};

R^3 е H или C_1-C_6 алкил, споменатиот C_1-C_6 алкил е опционално супституиран со хало, -CN, - OR^5, -CO_2R^5, -$CONR^5R^5$, -$OCONR^5R^5$, -NR^5CO2R^5, -NR^6R^6, -NR^5COR^5, - $SO_2NR^5R^5$, -$NR^5CONR^5R^5$, -$NR^5SO_2R^5$, R^8 или R^9;

R^4 е фенил опционално супституиран со R^8, хало, -CN, C_1-C_6 алкил,C_1-C_6 халоалкил, C_3-C_7 циклоалкил,C_1-C_6 алкокси, -$CONR^5R^5$, OR^{13}, Sox R^6, O-(C_1-C_6 алкилен)-$CONR^5R^5$, O-(C_1-C_6 алкилен)-NR^5R^5, или O-(C_1 -C_6 алкилен)-OR_6; или нафтил;

секој R^5 е независно или H, C_1-C_6 алкил или C_3-C_7 циклоалкил или, кога два R^5 групи се сврзани за истиот азотен атом, овие две групи земени заедно со азотен атом кон којшто се сврзани претставуваат азетидинил, пиролидинил, пиперидинил, хомопиперидинил, пиперазинил, хомопиперазинил или морфолинил споменатиот азетидинил, пиролидинил, пиперидинил, хомопиперидинил, пиперазинил, хомопиперазинил и морфолинил е опционално супституиран со C_1-C_6 алкил или C_3-C_7 циклоалкил;

секој R^6 е независно или H, C_1-C_6 алкил или C_3-C_7 циклоалкил;

R^7 е C_1-C_6 алкил или C_3-C_7 циклоалкил;

R^8 е пет или шест-члена, ароматична хетероциклична група којашто содржи (i) од 1 до 4 азотни хетероатом(и) или (ii) 1 или 2 азотни хетероатом(и) и 1 кислороден или 1 сулфурен

хетероатом или (iii) 1 или 2 кислородни или сулфурни хетероатом (и), споменатата хетероциклична група е опционално супституирана со хало, оксо, -CN, -COR^5, -$CONR^5R^5$, -SO2NR^5R^5, -$NR^5SO_2R^5$, -OR^5, -NR^5R^5, -(C_1-C_6 алкилен)-NR^5R^5, C_1-C_6 алкил, флуоро(C_1-C_6)алкил или C_3-C_7 циклоалкил;

R^9 е четири до седум-члена, заситена или парцијално незаситена хетероциклична група којашто содржи (i) 1 или 2 азотни хетероатом(и) или (ii) 1 азотен хетероатом и 1 кислороден или 1 сулфурен хетероатом или (iii) 1 кислороден или сулфурен хетероатом, споменатата хетероциклична група е опционално супституирана со оксо, C_1-C_6 алкил, C_3-C_7 циклоалкил, -SO_2R^5, -$CONR^5R^5$, -$COOR^5$, -CO-(C_1-C_6 алкилен)-OR^5 или -COR^5 и опционално супституиран на јаглероден атом којшто не е сврзан за хетероатом со хало, -OR^5, -NR^5R^5, -NR^5COR^5, -NR^5COOR^5, -$NR^5CONR^5R^5$, -$NR^5SO_2R^5$ или -CN;

R^{10} е H, R^8, R^9, R^{13}, C_1-C_6 алкил, C_3-C_7 циклоалкил или -(C_1-C_6 алкил)-(C_3-C_7 циклоалкил), споменатиот C_1-C_6 алкил и C_3-C_7 циклоалкил е опционално супституиран со -OR^5, -OR^{13}, R^8, R^9, R^{13} или -COR^{13};

R^{11} е H, C_1-C_6 алкил или C_3-C_7 циклоалкил, споменатиот C_1-C_6 алкил и C_3-C_7 циклоалкил е опционално супституиран со

-OR^5, -NR^5R^5, -NR^5COR^5, -$CONR^5R^5$, R^8 или R^9;

R^{12} е C_1-C_6 алкил супституиран со R^8, R^9, -OR^5, -$CONR^5R^5$, -NR^5COR^5 или -NR^5R^5;

R^{13} е фенил опционално супституиран со хало, -CN, -COR^5, -$CONR^5R^5$, -$SO_2NR^5R^5$, -$NR^5SO_2R^5$, -OR^5, -NR^5R^5,

-(C_1-C_6 алкилен)-NR^5R^5, C_1-C_6 алкил, хало(C_1-C_6)алкил или C_3-C_7 циклоалкил; и

x е 0, 1 или 2;

во комбинација со еден или повеќе дополнителни терапевтски агенси.

има уште 29 патентни барања.

---

(51) **E 05F 1/12, E 05D 11/10, 7/08, E 05F 3/10, 3/20**

(11) **4524** (13) T1

(21) **2012/201** (22) 12/06/2012

(45) 28/02/2013

(30) VI0211 06/08/2009 IT

(96) 04/08/2010 EP10757475.8

(97) 09/05/2012 EP2324178

(73) **Gosio Dianora**

Via della Fonte 9/C 25075 Nave (BS), IT

(74) МАРГАРИТА ПЕКЕВСКА, адвокат

ул. "Народен Фронт" 21/4-5 1000 Скопје, 1000, Скопје

(72) BACCHETTI, Luciano

(54) **ШАРКИ ЗА КОМОРИ ЗА ЛАДЕЊЕ, ЛЕТЕЧКИ ВРАТИ И СЛИЧНО**

(57) 1 Шарка за ладни комори, летечки врати или слично, кои се состојат од неподвижен држач на структурата (S) и барем една врата (A) која може да се движи од отворена до затворена позиција, шарка која содржи:

- Тело на шарката (3) во облик на кутија која може да се прицврсти за едно од неподвижниот држач (S) и вратата (A) и игла (5) која ја определува првата вдолжна оска (X) која може да се прицврсти за другиот дел од неподвижниот држач (S) и вратата (A), спомнатата игла (5) и спомнатото тело на шарката (3) се пар што може реципрочно да ротира околу спомнатата оска (X), отворената позиција на вратата и затворената позиција на вратата;

при што спомнатото средство за затворање (10) содржи јазолен елемент (11) соединет со спомнатата игла (5) која е во интеракција со клип (12) кој се придвижува со лизгање во работната комора (25) заедно со спомнатото тело на шарката (3) во облик на кутија вдолж втората оска (Y) нормално на спомнатата прва оска (X) помеѓу компресираната крајна позиција, која одговара на отворена врата и раширената крајна позиција која одговара на затворена врата, спомнатиот клип (12) кој има глава за буткање (13) содејствува со соодветно обликуваното лежиште (14) од спомнатиот јазолен елемент (11);

при што спомнатите средства за затворање (10) и спомнатата работна течност се и двете

потполно затворени во спомнатата работна комора (25);
истакнати по тоа што спомнатата шарка (3) во облик на кутија има продолжена форма за да ја определи спомнатата втора оска (Y), спомнатата глава за буткање (13) која има вообичаено форма на плоча и определува рамнина (p) нормална на спомнатата прва оска (X).
има уште 14 патентни барања.

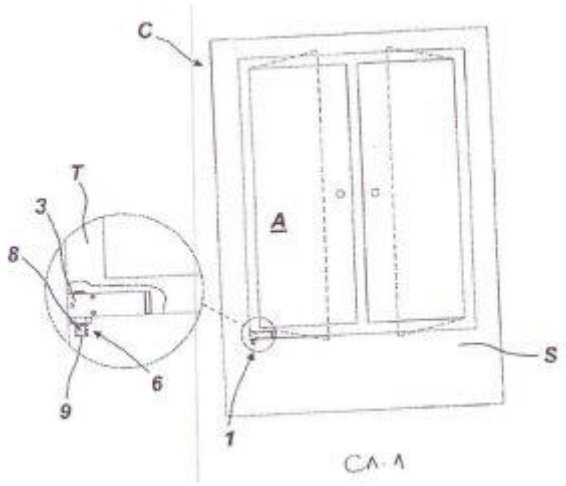

СЛ. 1

(51) **B 61L 1/20, 5/06**
(11) **4526** (13) T1
(21) **2012/202** (22) 13/06/2012
(45) 28/02/2013
(30) 102008055651 29/10/2008 DE
(96) 29/09/2009 EP09171617.5
(97) 18/04/2012 EP2181907
(73) **SIEMENS AKTIENGESELLSCHAFT**
Wittelsbacherplatz 2, 80333 Munchen, DE
(74) Адвокатско друштво Пепељугоски
Ул."Вељко Влаховиќ" 4/ 1-1, 1000, Скопје
(72) Bollrath, Bernhard; Burgass, Stefan and Walter, Harald
(54) **СИСТЕМ ОД ПРЕКИНУВАЧИ ЗА ДИЈАГНОСТИЦИРАЊЕ**
(57) 1 Систем од прекинувачи за дијагностицирање со направа за детекција на измерена вредност која што е поврзана со погонски кабли за прекинувачот и е дизајнирана да детектира варијабли на електрични мерки, со модул за мерење(21) кој што е прицврстен во погонските кабли за секој сет на прекинувачи и кој има средства за детекција на измерена вредност, евалуација и индикација, како и средства за интерфејс(20) за конектирање на периферни уреди, особено компјутер за собирање на податоци(26), направа за далечинско управување и направа за софтверско ажурирање,
кој се карактеризира со тоа што,
во секој спроводник(1, 2, 3)од погонските кабли, модулот за мерење(21) има направа за мерење на струја(4) со Хол сензор(5), помеѓу секој спроводник(1, 2, 3) и неутрален спроводник(8), направа за мерење на волти(7) со конвертор за изолирање на потенцијалот(9), средства за мерење на канална адаптација(12, 13) спротивно на А/Д конверторот(14), за секој канал за мерење на струја(10) и секој канал за мерење на волти(11) за секој спроводник(1, 2, 3) контролор(15)кој се соостои од А/Д конвертор(14)и меморија(16), средства за интерфејс(20) и индикација и контролни елементи(17, 18).
има уште 0 патентни барања.

FIG 1

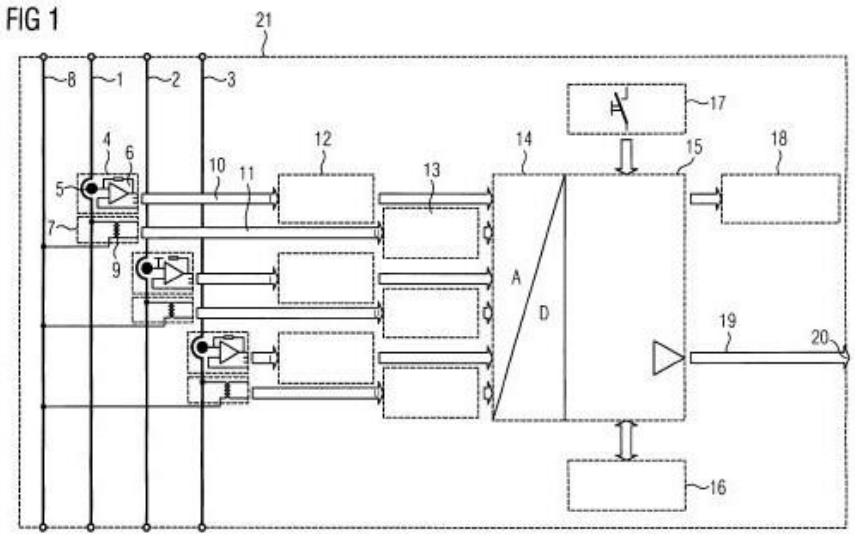

(51) **A 61K 31/5377, A 61P 35/00, C 07D 295/00**

(11) **4542** (13) T1
(21) **2012/203** (22) 13/06/2012
(45) 28/02/2013
(30) 07103346 01/03/2007 EP
(96) 28/02/2008 EP08717228.4
(97) 11/04/2012 EP2131845
(73) **VERNALIS (R &D) LTD and NOVARTIS AG 100 Berkshire Place, Wharfedale Road, Winnersh, Wokingham,Berkshire, RG41 5RD, GB and Lichtstrasse 35, 4056 Basel, CH, CH**
(74) БИНПРО ДООЕЛ СКОПЈЕ
ул. "Ленинова"' бр.15а-13, 1000 Скопје

(72) DRYSDALE, Martin James; DYMOCK, Brian William; KRELL, Christoph; MUTZ, Michael; PETERSEN, Holger and ZHENG, Weijia
(54) **ЕТИЛАМИД МЕЗИЛАТ НА 5-(2,4-ДИХИДРОКСИ-5-ИЗОПРОПИЛ-ФЕНИЛ)-4-(4-МОРФОЛИН-4-ИЛМЕТИЛ-ФЕНИЛ)-ИЗОКСАЗОЛ-3-КАРБОКСИЛНА КИСЕЛИНА, НЕГОВИ ХИДРАТИ И ПОЛИМОРФИ, И ФОРМУЛАЦИИ ШТО ГИ СОДРЖАТ ОВИЕ ФОРМИ**
(57) 1 Етиламид мезилат на 5-(2,4-дихидрокси-5-изопропил-фенил)-4-(4-морфолин-4-илметил-фенил)-изоксазол-3-карбоксилна киселина.
има уште 8 патентни барања.

Фигура 1

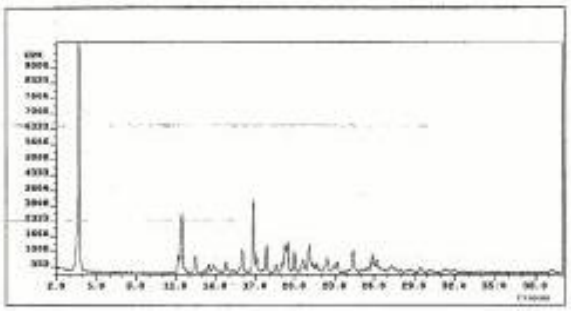

(51) **C 07D 401/04, A 61K 31/4439, A 61P 35/00, C 07D 403/04, 407/14, 409/14**
(11) **4527** (13) T1
(21) **2012/204** (22) 13/06/2012
(45) 28/02/2013
(30) 0161076 24/07/2008 EP
(96) 23/07/2009 EP09780990.9
(97) 09/05/2012 ep2324008
(73) **NERVIANO MEDICAL SCIENCES S.R.L.**
Viale Pasteur 10 20014 Nerviano (MI), IT
(74) БЕРИН Д.О.О. СКОПЈЕ
ул."Македонија" бр.27/2/22, 1000 Скопје
(72) PULICI, Maurizio; ZUCCOTTO, Fabio; BADARI, Alessandra; NUVOLONI, Stefano; CERVI, Giovanni; TREQUANDI, Gabriella; BIONDARO, Sonia; TRIFIRO', Paolo; MARCHIONNI, Chiara and MODUGNO, Michele

(54) **3,4-ДИАРИЛПИРАЗОЛИ КАКО ПРОТЕИН КИНАЗА ИНХИБИТОРИ**

(57) 1 Соединение со формула (I):

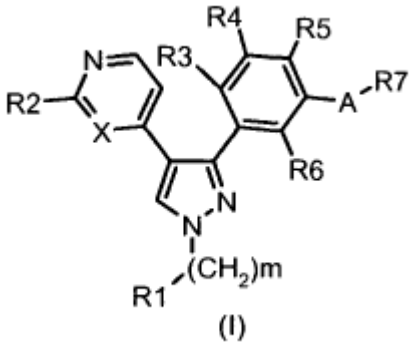

(I)

кадешто:
m е цел број од 0 до 6;
R^1 е водород, трихлорометил, трифлуорометил, халоген, цијано, OH, OR8, NR9R10, NR21 COR22, COOH, COOR11, CONR12R13, или група опционално супституирана избрана од прав или разгранет (C_1-C_8) алкил, (C_2-C_8) алкенил или (C_2-C_8) алкинил, (C_3-C_8) циклоалкил, (C_3-C_8) циклоалкенил, хетероциклил,
арил и хетероарил, кадешто:

R8 и R11 се секој независно група опционално супституирани избрани од прав или разгранет (C_1-C_8) алкил, (C_3-C_8) циклоалкил, хетероциклил, арил и хетероарил;

R9, R10, R12 и R13 истиот или различни, се секој независно водород или група опционално супституирани избрани од прав или разгранет (C_1-C_8) алкил, (C_3-C_8) циклоалкил, хетероциклил, арил и хетероарил, или земени заедно со азотниот атом кон којшто тие се сврзани или R9 и R10 како и R12 и R13 може да формираат опционално супституиран хетероциклил или хетероарил, опционално содржат еден дополнителен хетероатом или хетероатомна група избрана од S, O, N или NH;
R21 и R22 истиот или различен, се секој независно водород или група опционално супституирани избрани од прав или разгранет (C_1-C_8) алкил, (C_3-C_8) циклоалкил, хетероциклил, арил и хетероарил, или земени заедно со атомите кон којшто се сврзани R21 и R22 може да формираат опционално супституиран хетероциклил, опционално содржат еден дополнителен хетероатом или хетероатомна група избрана од S, O, N или NH;

X е -CH или N;
R2 е водород, халоген, NR14R15, SR23 или SO_2R23, кадешто:

R14 и R15 се независно водород или група опционално супституирани избрани од прав или разгранет (C_1-C_8) алкил, (C_3-C_8) циклоалкил, хетероциклил, арил и хетероарил; или земени заедно со азотен атом кон којшто се сврзани R14 и R15 може да формираат опционално супституирани 3 до 8 член хетероциклил или хетероарил, опционално содржат еден дополнителен хетероатом или хетероатомна група избрана од S, O, N или NH; или R14 е водород и R15 е COR16,
кадешто:
R16 е OR17, NR18R19 или група опционално супституирани избрана од прав или разгранет (C_1-C_8) алкил, (C_2-C_8) алкенил или (C_2-C_8) алкинил, (C_3-C_8) циклоалкил, (C_3- C_8) циклоалкенил, хетероциклил, арил и хетероарил, кадешто:

R17 е група опционално супституирана избрана од прав или разгранет (C_1-C_8) алкил, (C_3-C_8) циклоалкил, хетероциклил, арил и хетероарил;
R18 и R19 се секој независно група опционално супституирани избрани од прав или разгранет (C_1-C_8) алкил, (C_3- C_8) циклоалкил, хетероциклил, арил и хетероарил, или земени заедно со азотниот атом кон којшто се сврзани R18 и R19 може да формираат опционално избрани 3 до 8 член хетероциклил или хетероарил, опционално содржи еден дополнителен хетероатом или хетероатомна група избрана од S, O, N или NH;
R23 е група опционално супституирана избрана од прав или разгранет (C_1-C_8) алкил, (C_3-C_8) циклоалкил, хетероциклил, арил и хетероарил,

R3, R4, R5 и R6 се секој независно водород, халоген, трифлуорометил, трихлорометил, цијано, OR20 или група опционално супституирани избрани од прав или разгранет (C_1-C_8) алкил, и (C_3-C_8) циклоалкил, кадешто:

R20 е група опционално супституитана избрана од прав или разгранет (C_1-C_8) алкил и (C_3-C_8) циклоалкил ;

A is -CON(Y), -CON(Y)O-, -CON(Y)N(Y)-, -CON(Y)SO_2-, -SO_2N(Y)-,
-SO_2N(Y)O-, -SO_2N(Y)N(Y)-, -SO_2N(Y)CO-, -SO_2N(Y)CON(Y)-, -SO_2N(Y)SO_2,
-N(Y)CO-, -N(Y)SO_2, -N(Y)CON(Y)-, -N(Y)CSN(Y)-, -N(Y)CON(Y)N(Y)-,
-N(Y)COO-, -N(Y)CON(Y)SO_2-, -N(Y)SO_2N(Y)-, -C(R'R")CON(Y)-,
-C(R'R")CSN(Y)-, -C(R'R")CON(Y)O-, -C(R'R")CON(Y)N(Y)-, -C(R'R")CON(Y)SO_2, -C(R'R")SO_2N(Y)-, -C(R'R")SO_2N(Y)O-,
-C(R'R")SO_2N(Y)N(Y)-, -C(R'R")SO_2N(Y)CO-, -C(R'R")SO_2N(Y)SO_2-,
-C(R'R")N(Y)CO, -C(R'R")N(Y)SO_2, -C(R'R")N(Y)CON(Y)-,
-C(R'R")N(Y)CSN(Y)-, - C(R'R")N(Y)COO-, -C(R'R")N(Y)SO_2N(Y)- или
-N(Y)C(R'R")- , кадешто:

Y е водород или опционално супституиран прав или разгранет (C_1-C_3) алкил;
и R' и R" се независно водород или опционално дополнително супституиран прав или разгранет (C_1-C_6) алкил, или земени заедно со јаглеродниот атом кон којшто тие се сврзани R' и R" може да формираат опционално супституиран (C_3-C_8) циклоалкил;

R7 е водород или опционално супституирана група избрани од прав или разгранет (C_1-C_8) алкил, (C_2-C_8) алкенил, или (C_3-C_8) циклоалкил, (C_2-C_8) алкинил, (C_3-C_8) циклоалкенил, хетероциклил, арил и хетероарил; и негова фармацевтски прифатлива сол.
има уште 14 патентни барања.

---

(51) **A 61K 9/22, 31/53**
(11) **4530** (13) T1
(21) **2012/205** (22) 14/06/2012
(45) 28/02/2013
(30) 102005009240 01/03/2005 DE
(96) 16/02/2006 EP06706994.8
(97) 11/04/2012 EP1858490
(73) **Bayer Pharma Aktiengesellschaft Mullerstrasse 178 13353 Berlin, DE**
(74) БИНПРО ДООЕЛ СКОПЈЕ
ул. "Ленинова"' бр.15а-13, 1000 Скопје
(72) HAYAUCHI, Yutaka; SERNO, Peter; HEINIG, Roland and PAULI, Kerstin

(54) **ФАРМАЦЕВТСКИ ФОРМИ СО ПОДОБРЕНИ ФАРМАКОКИНЕТИЧКИ СВОЈСТВА**

(57) 1 Лек формулација што брзо се распаѓа во устата и содржи а) варденафил хидрохлорид трихидрат и б) шеќерен алкохол, назначена со тоа, што барем 80% од дозата од варденафил во форма на искористената супстанција се раствора на 25°C во 10 ml од физиолошки солен раствор и степенот на ослободување од лек формулацијата во 900 ml од физиолошки солен раствор во рамките на првите 5 минути во USP апарат за мешање со лопатки на 50 ротации по

минута на 37°C е барем 70%. има уште 8 патентни барања.

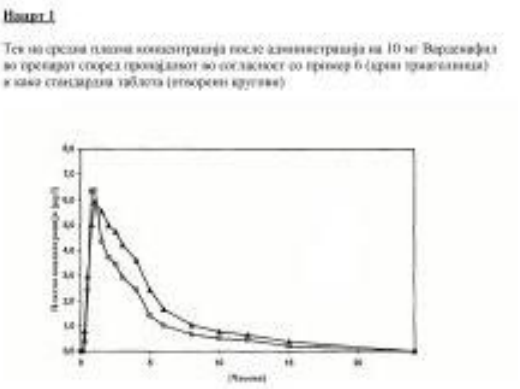

(51) **A 61K 9/00, 38/16**
(11) **4532** (13) T1
(21) **2012/206** (22) 14/06/2012
(45) 28/02/2013
(30) 0271009P 15/07/2009 US; 0271340P 20/07/2009 US and 0337011P 29/01/2010 US
(96) 15/04/2010 EP10160099.7
(97) 14/03/2012 EP2275086
(73) **Teva Pharmaceuticals Industries, Ltd.**
5 Basel Street, Petah Tiqva 49131, IL
(74) ПЕТОШЕВИЌ ДОО ДРУШТВО ЗА ОСТВАРУВАЊЕ И ЗАШТИТА НА ИНТЕЛЕКТУАЛНА СОПСТВЕНОСТ СКОПЈЕ
п.факс:301,ул.29 Ноември 17-2/3М, 1000 Скопје
(72) Altman, Ayelet; Saltkill, Doris; Tomlinson, Dalton L and El-Gad, Tomer
(54) **"НАМАЛЕНА ВОЛУМЕН ФОРМУЛАЦИЈА НА ГЛАТИРАМЕР АЦЕТАТ И МЕТОДИ НА ДАВАЊЕ НА ЛЕКОТ"**
(57) 1 Единица доза на 0,5 ml на воден фармацевтски раствор кој во себе содржи раствор 20mg глатирамер ацетат и 20mg манитол.
има уште 14 патентни барања.

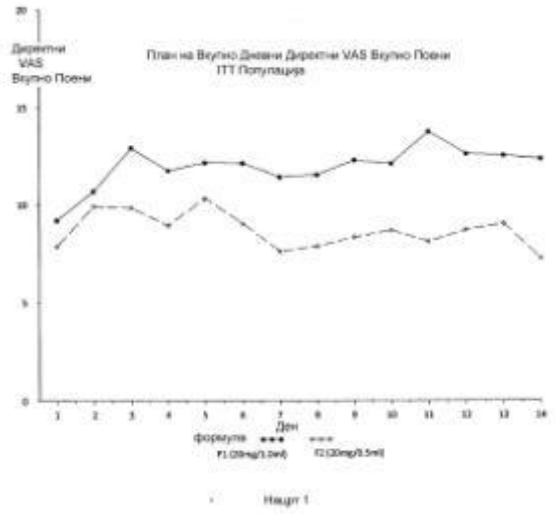

(51) **A 61K 9/127, 31/495, 9/00, A 61P 37/08**
(11) **4533** (13) T1
(21) **2012/208** (22) 18/06/2012
(45) 28/02/2013
(30) 842433 11/05/2004 US
(96) 06/05/2005 EP05742190.1
(97) 21/03/2012 EP1771155
(73) **Biolipox AB**
P.O.Box 303 751 05 Uppsala, SE
(74) БИНПРО ДООЕЛ СКОПЈЕ
ул. "Ленинова'" бр.15а-13, 1000 Скопје
(72) PERESWETOFF-MORATH, Lena and CARLSSON, Anders

(54) **МЕТОДА И СОСТАВ ЗА ТРЕТИРАЊЕ РИНИТИС**

(57) 1 Хомоген фармацевтски состав погоден за третманот на ринитис преку назална или окуларна администрација што содржи цвитерионски цетиризин, поларен липиден липозом и фармацевтски-прифатлив воден носач, назначен со тоа, што концетрацијата на цетиризин варира за не повеќе од ±50% кога се споредуваат концентрации внатре и надвор од липозомалните структури.
има уште 59 патентни барања.

---

(51) **A 61K 31/403, A 61P 3/10**
(11) **4401** (13) T1
(21) **2012/210** (22) 20/06/2012
(45) 28/02/2013
(30) 9903028 27/08/1999 SE
(96) 25/08/2000 EP04006330.7
(97) 25/04/2012 EP1437131
(73) **Sanofi-Aventis Deutschland GmbH**
Bruningstrasse 50, 65929 Frankfurt am Main, DE
(74) БИНСО Д.О.О. СКОПЈЕ
ул. "Народен фронт" 7/4 П.О. Бокс 768
(72) Schoelkens, Bernward, Prof.Dr.; Bender, Norbert, Dr.; Rangoonwala, Badrudin, Dr.; Gerstein, Hertzel; Ljunggren, Anders and Yusuf, Salim

(54) **УПОТРЕБА НА РАМИПРИЛ ЗА СПРЕЧУВАЊЕ НА ДИЈАБЕТЕС КАЈ ПАЦИЕНТ БЕЗ ПРЕТХОДЕН КОНГЕСТИВЕН СРЦЕВ УДАР**

(57) 1 Употреба на рамиприл или негова фармацевтски прифатлива сол, за добивање на лек за спречување или намалување на појавата на дијабетес кај пациент без претходен конгестивен срцев удар, каде што пациентот е со висок степен на ризик од појава на кардиоваскуларен настан, поради историја на претходна состојба на исхемија на срцето, удар или периферно артериско заболување.
има уште 1 патентни барања.

---

(51) **C 04B 41/45, C 09D 7/12, E 04B 1/78, F 28D 20/02**
(11) **4403** (13) T1
(21) **2012/211** (22) 20/06/2012
(45) 28/02/2013
(30) 09386022.9 31/07/2009 EP
(96) 31/07/2009 EP09386022.9
(97) 21/03/2012 EP2289862
(73) **Druckfarben Hellas S.A.**
Megaridos Avenue Kallistiri Area 193 00 Aspropyrgos, GR
(74) ПЕТОШЕВИЌ ДОО ДРУШТВО ЗА ОСТВАРУВАЊЕ И ЗАШТИТА НА ИНТЕЛЕКТУАЛНА СОПСТВЕНОСТ СКОПЈЕ
п.факс:301,ул.29 Ноември 17-2/3М, 1000 Скопје
(72) Cooray, Boyd

(54) **"СИСТЕМ ЗА ТОПЛИНСКА ИЗОЛАЦИЈА ЗА ЗГРАДИ И ЗА СКЛАДИРАЊЕ НА ТЕЧНОСТИ И ТРАНСПОРТНИ СИСТЕМИ"**

(57) 1 Изолациски состав во форма на водена дисперзија која се состои од 3-18% на тежината на шупливо борсиликатно стаклени сфери или керамички микросфери, 5-30 тежина% од восочни затворени во куќиште темросет честички, 0,2-10 тежина% на сферични термопластични микросфери и 5-40% на тежината на емулзија полимер или повторно раштркувачки врзивно средство од прав.
има уште 10 патентни барања.

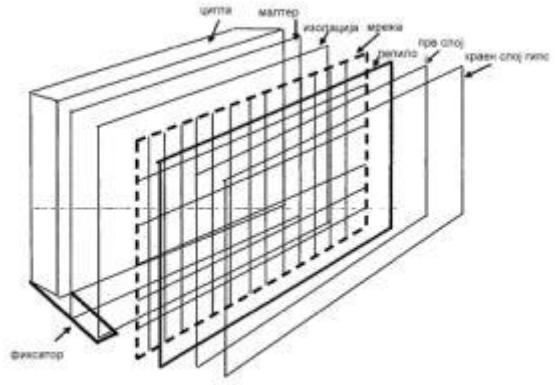

Нацрт 1

(51) **B 65D 5/66, 85/10**
(11) **4534** (13) T1
(21) **2012/212** (22) 21/06/2012
(45) 28/02/2013
(30) 09014501.2 20/11/2009 EP
(96) 20/11/2009 EP09014501.2
(97) 20/06/2012 EP2325093
(73) **IMPERIAL TOBACCO LIMITED**
PO Box 244, Upton Road,Southville, Bristol BS99 7UJ, GB
(74) БИНСО Д.О.О. СКОПЈЕ
ул. "Народен фронт" 7/4 П.О. Бокс 768
(72) Holloway, Steve; Collins, Tim and Knorr, Solvey
(54) **ПАКУВАЊЕ ЗА ПРОИЗВОДИ ОД ТУТУН**

(57) 1 Пакување за производи од тутун, назначено со тоа, што содржи:

- надворешна обвивка (2; 92; 102) која има преден sид (10), заден sид (12), два странични sидови (14) поставени еден наспроти друг и долен sид (16) поврзан со предниот sид (10) и задниот sид (12), како и горна страна (18),
- капак (4; 94; 104, 105) којшто е прилагоден да ја затвори горната страна (18) на надворешната обвивка (2; 92; 102) кога е поставен во затворена положба, при што капакот (4; 94; 104, 105) е зглобно поврзан со задниот sид (12) или со еден од страничните sидови (14) на надворешната обвивка (2; 92; 102) на оската-шарка (22), при што тој може да се врти околу оската-шарка (22) заради преминување од затворена во отворена положба,
- внатрешна обвивка (6; 96; 106, 107), којашто е прилагодена да прифати мноштво на производи од тутун и којашто е поставена во надворешната обвивка (2; 92; 102) со можност за поместување, при што внатрешната обвивка (6; 96; 106, 107) може да се движи од повлечена положба, во која таа е сместена во надворешната обвивка (2; 92; 102), кон издадена положба, која овозможува пристап до производите за пушење,
- прекинувач/осигурач (20; 93; 103), поставен на најмалку еден sид на надворешната обвивка (2; 92; 102), одбрано од надворешниот sид (10), задниот sид (12) или двата странични sидови (14), при што наведениот прекинувач / осигурач (20; 93; 103) е прилагоден да открие дел од внатрешната обвивка (6; 96; 106, 107) и да овозможи да се примени сила врз внатрешната обвивка (6; 96; 106, 107), заради придвижување на внатрешната обвивка (6; 96; 106, 107),
- конектор (50), којшто е зглобно поставен помеѓу дел од внатрешната обвивка (6; 96; 106, 107) и капакот (4; 94; 104, 105), којшто го ангажира капакот (4; 94; 104, 105) на растојание од оската-шарка (22) помало од големината на капакот (4; 94; 104, 105) во правец нормално на оската-шарка (22) и којшто е предвиден да го турка капакот (4; 94; 104, 105) кон отворена

положба кога внатрешната обвивка (6; 96; 106, 107) се движи кон издадена положба, како и да го повлече капакот (4; 94; 104, 105) во затворена положба кога внатрешната обвивка (6; 96; 106, 107) ќе се придвижи кон повлечена положба. има уште 29 патентни барања.

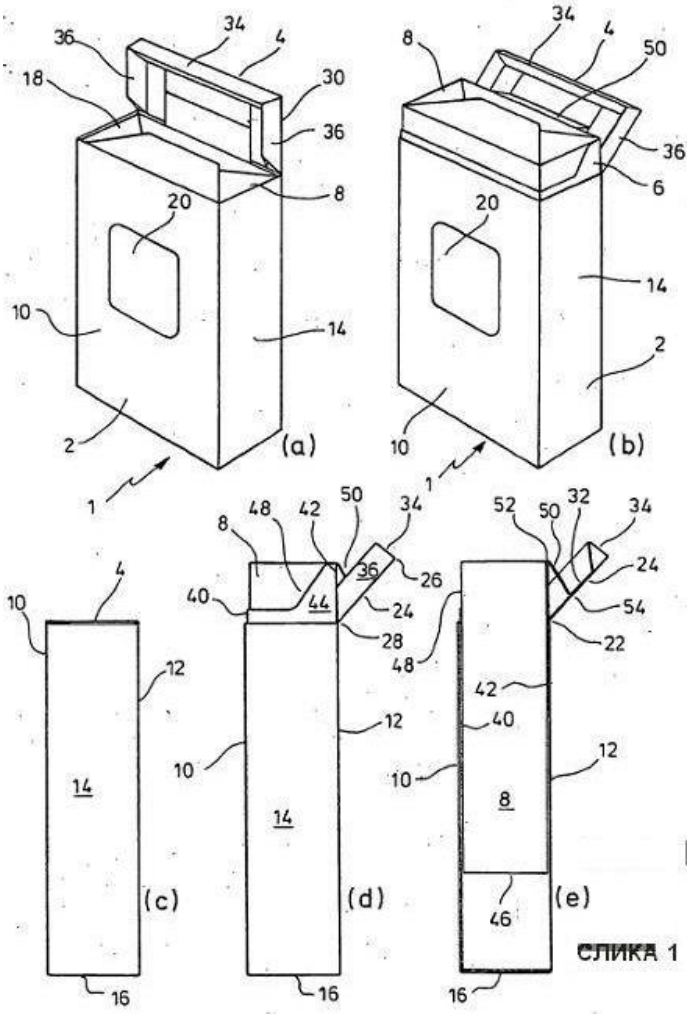

СЛИКА 1

(51) **C 07D 501/12, A 61K 31/546, A 61P 31/00, C 07D 501/54**

(11) **4402** (13) T1

(21) **2012/213** (22) 21/06/2012

(45) 28/02/2013

(30) 0154517 15/04/2008 EP

(96) 14/04/2009 EP09731612.9

(97) 16/05/2012 EP2268648

(73) **Basilea Pharmaceuticals AG**
Grenzacherstrasse 487, 4005 Basel, CH

(74) БЕРИН Д.О.О. СКОПЈЕ
ул."Македонија" бр.27/2/22, 1000 Скопје

(72) CABRI, Walter; HEUBES, Markus; ALPEGIANI, Marco; LONGONI, Davide and SCHLEIMER, Michael

(54) **КРИСТАЛЕН (6R,7R)-7-2{2-(5-АМИНО-[1,2,4]ТИАДИАЗОЛ-3-ИЛ)-2-[(Z)-ТРИТИЛОКСИИМИНО]-АЦЕТИЛАМИНО}-3-[(R)-1-ТЕРТ-БУТОКСИКАРБОНИЛ-2-ОКСО-[1,3]БИПИРОЛИДИНИЛ-(3E)-ИЛИДЕНМЕТИЛ]-8-ОКСО-5-ТИА-1-АЗА-БИЦИКЛО[4.2.0]ОКТ-2-ЕН-2-КАРБОКСИЛНА КИСЕЛИНА БЕНЗХИДРИЛ ЕСТЕР; НЕГОВО ПРОИЗВОДСТВИ И УПОТРЕБА**

(57) 1 Цврст DMSO солват на соединение со формула (I)

има уште 26 патентни барања.

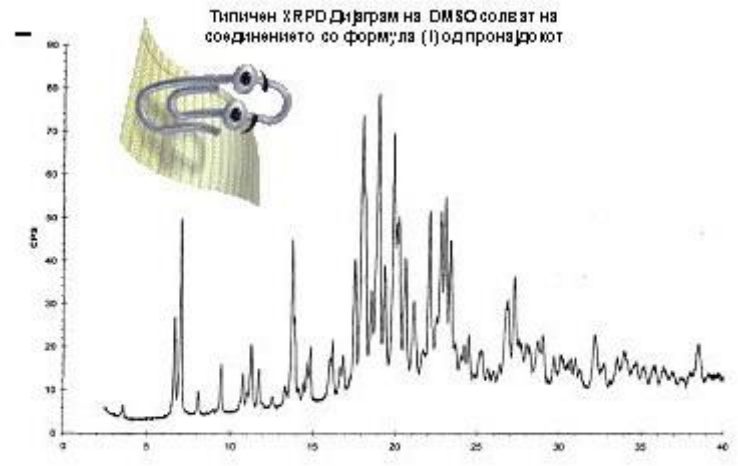

Слика 1

(51) **C 07D 487/04, A 61K 31/519, A 61P 7/02, 9/10**
(11) **4535** (13) T1
(21) **2012/214** (22) 22/06/2012
(45) 28/02/2013
(30) 0013407 02/06/2000 GB
(96) 31/05/2001 EP04015299.3
(97) 25/04/2012 EP1493745
(73) **AstraZeneca AB**
151 85 Sodertalje , SE
(74) БИНПРО ДООЕЛ СКОПЈЕ
ул. "Ленинова'" бр.15а-13, 1000 Скопје
(72) Bohlin, Martin; Lassen, Bo and Cosgrove, Steve
(54) **НОВА КРИСТАЛНА И АМОРФНА ФОРМА НА ТРИАЗОЛО(4,5-D)ПИРИМИДИН СОЕДИНЕНИЕ**

(57) 1 Соединение со формулата (I):

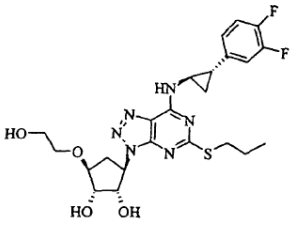
(I)

во супстанцијално кристална форма назначено со тоа, што моделот на прекршување на Х-зраците врз прашок содржи специфични врвни вредности со висок интензитет на 5.5° (±0.1°), 13.5° (±0.1°), 18.3° (±0.1°), 22.7° (±0.1°) и 24.3° (±0.1°) 2и.
има уште 14 патентни барања.

(51) **C 07D 401/12**
(11) **4536** (13) T1
(21) **2012/215** (22) 26/06/2012
(45) 28/02/2013
(30) 10340254 29/08/2003 DE and 02027274 06/12/2002 EP
(96) 03/12/2003 EP03789113.2
(97) 11/04/2012 EP1575941
(73) **Nycomed GmbH**
Byk-Gulden-Strasse 2 78467 Konstanz, DE
(74) БИНПРО ДООЕЛ СКОПЈЕ
ул. "Ленинова'" бр.15а-13, 1000 Скопје
(72) KOHL, Bernhard; MULLER, Bernd and WEINGART, Ralf Steffen
(54) **ПОСТАПКА ЗА ПОДГОТВУВАЊЕ (S)-ПАНТОПРАЗОЛ**
(57) 1 Постапка за подготвување (S)-пантопразол во енантимерно чист или енантиомерно збогатена форма преку оксидација на 5-дифлуорометокси-2-[(3,4-

диметокси-2-пиридинил)метилтио]-1Н-бензимидазол, назначена со тоа, што оксидацијата се изведува во присуство на хирален цирконium комплекс или хирален хафниум комплекс и назначена со тоа, што хиралното помошно средство што се користи е дериват на (+)-L-винска киселина.
има уште 15 патентни барања.

---

(51) **F 16L 13/00, B 23P 11/02, F 16L 13/11, 23/024**
(11) **4537** (13) T1
(21) **2012/216** (22) 26/06/2012
(45) 28/02/2013
(30) 102009024126 06/06/2009 DE
(96) 06/06/2010 EP10005832.0
(97) 09/05/2012 EP2258972
(73) **Thoni, Lothar**
Lauf-tegg-Strasse 6 9108 Jakobsbad, CH
(74) БИНПРО ДООЕЛ СКОПЈЕ
ул. "Ленинова'" бр.15а-13, 1000 Скопје
(72)
(54) **КОМПОНЕНТА СО ПРИРАБНИЦА И МЕТОДА ЗА ПРОИЗВОДСТВО НА ИСТАТА**

(57) 1 Компонента (1) со цевкаст дел (4) и со барем една прирабница (2), прирабницата (2) содржи делче за поврзување на прирабница (3), што формира пресувана склопна врска со цевчестиот дел (4) од компонентата (1), и прирабен ремен (5) што го допира делчето за поврзување на прирабница (3) радијално на надворешноста, кој што прирабен ремен може да биде прикачен на друга компонента преку сврзувачки средства за да произведе врска помеѓу двете компоненти, назначена со тоа, што во контактниот зглоб, поврзан со пресуваната склопна врска, помеѓу делчето за поврзување на прирабницата (3) и цевкастиот дел (4) распореден е барем еден жлеб (7) што продолжува околу надолжната оска (L) на прирабницата (2), кој што жлеб може да биде исполнет, преку дупчалка за пополнување (8) што поминува низ истиот до надворешноста, со средство за запечатување (9) за произведување спој-запечатена пресувана склопна врска, регионите на делчето за поврзување на прирабница (3) и на цевкастиот дел (4) што латерално го допираат жлебот (7) се во пресувана склопна врска еден со друг преку целата должина на жлебот (7).
има уште 14 патентни барања.

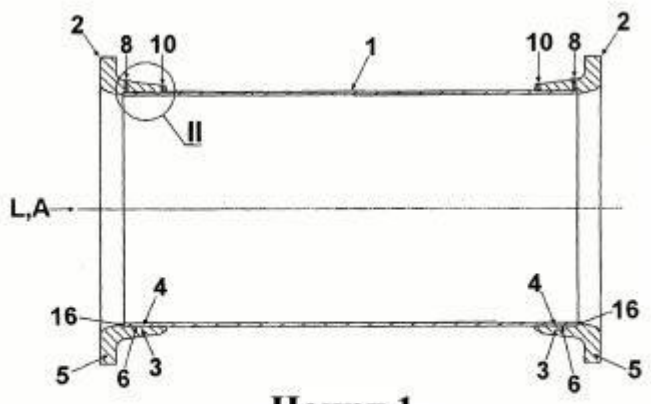

Нацрт 1

(51) **B 23K 11/30, B 23B 5/16**
(11) **4538** (13) T1
(21) **2012/218** (22) 27/06/2012
(45) 28/02/2013
(30) 102009047150 25/11/2009 DE
(96) 25/11/2010 EP10192599.8
(97) 09/05/2012 EP2332685
(73) **AEG SVS Schweisstechnik GmbH**
Fritz-Thyssen-Str. 5 45475 Mulheim/Ruhr, DE
(74) МАРГАРИТА ПЕКЕВСКА, адвокат
ул. "Народен Фронт" 21/4-5 1000 Скопје, 1000, Скопје
(72) Schmidt, Harald
(54) **ГЛАВА ЗА ГЛОДАЊЕ НА ДВЕ ЕЛЕКТРОДИ ЗА ТОЧКАСТО ЗАВАРУВАЊЕ НА ЗАВАРУВАЧКИ КЛЕШТИ**

(57) 1 Глава за глодање на две електроди (42, 44) за точкасто заварување на заварувачките клешти, каде електродите за точкасто заварување имаат централен дел (46) и обимен бок (48), а главата за глодање има горна страна (38) и долна страна (40) и најмалку два пролаза (50, 52) кои ја поврзуваат горната страна (38) со долната страна (40), каде горната страна (38) и долната страна (40) имаат секоја најмалку една бочна резна ивица (30) за ббработка на бокот (48) на одговарачката електрода (42, 44) за точкасто заварување и најмлаку една централна резна ивица (36) за обработка на централниот дел (46) на одговарачката електрода (42, 44) за точкасто заварување, при што секој пролаз (50, 52) е делимично ограничен со најмалку една централна резна ивица (36) и/или со најмалку една бочна резна ивица (30), карактеристична со тоа, што секој индивидуален пролаз е ограничен било само со една бочна резна ивица (30) и/или со една централна резна ивица (36) на горната страна (38), или со една бочна резна ивица (30) и/или со една централна резна ивица (36) на долната страна (40).
има уште 9 патентни барања.

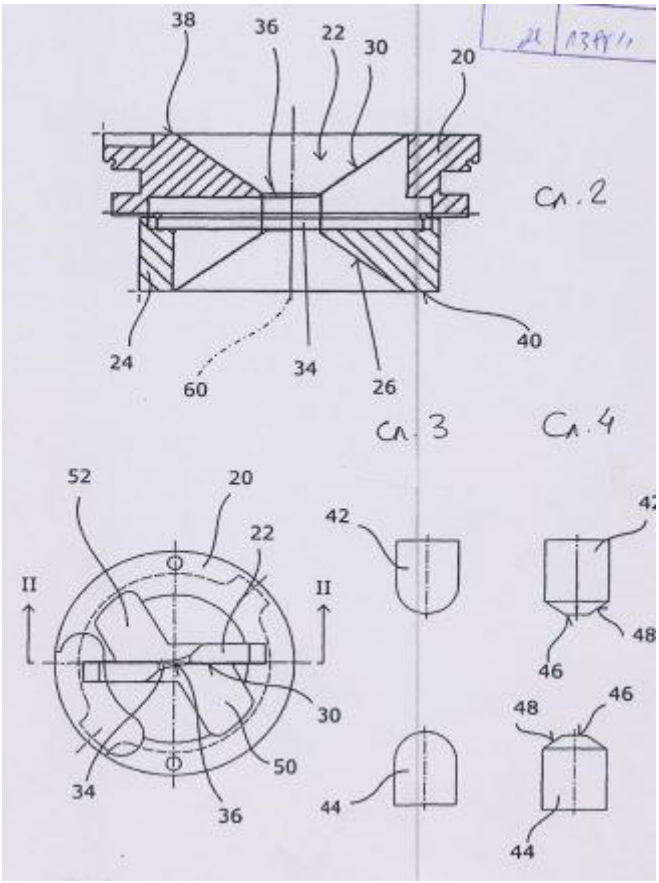

(51) **C 07K 14/575, A 61K 38/22, 47/48, A 61P 3/10**
(11) **4539** (13) T1
(21) **2012/220** (22) 28/06/2012
(45) 28/02/2013
(30) 99610043 09/08/1999 EP and 143591 P 12/07/1999 US
(96) 12/07/2000 EP03005786.3
(97) 28/03/2012 EP1329458
(73) **Zealand Pharma A/S**
Smedeland 36 2600 Glostrup, DK
(74) МАРГАРИТА ПЕКЕВСКА, адвокат
ул. "Народен Фронт" 21/4-5 1000 Скопје, 1000, Скопје
(72) Larsen, Bjarne, Due; Mikkelsen, Jens, Damsgaard and Neve, Soren
(54) **ПЕПТИДИ КОИ ГИ НАМАЛУВААТ НИВОАТА НА ШЕЌЕР ВО КРВТА**

(57) 1 Пептиден конјугат вклучува пептид X селектиран од GLP-1 (7-36) и GLP-1 (7-37) имајќи најмалку една модификација селектирана од групата што се состои од:
(i) замена на D-аланин, глицин или алфа-амино изобутирична киселина за аланин на позицијата 8; и
(ii) липофиличен заменител;
кадешто ПЕПТИД X е спарен преку неговиот N или C терминус со амино киселинска секвенца Z, кадешто Z ја има секвенцата (Lys)n, каешто n е цел број во распон од 4 до 15; или
фармацевтски прифатлива сол или C-терминал амид од споменатиот пептиден конјугат.
има уште 25 патентни барања.

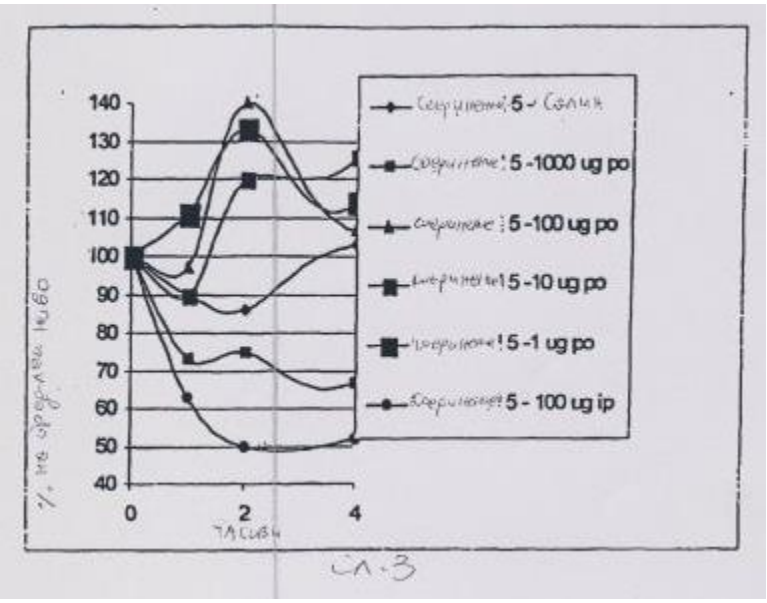

(51) **A 61K 39/145, C 12Q 1/70**
(11) **4540** (13) T1
(21) **2012/222** (22) 29/06/2012
(45) 28/02/2013
(30) 0255471 09/09/2004 EP
(96) 09/09/2005 EP10075310.2
(97) 16/05/2012 EP2236155
(73) **Novartis Vaccines and Diagnostics GmbH**
Emil-von-Behring-Strasse 76 35041 Marburg, DE
(74) БЕРИН Д.О.О. СКОПЈЕ
ул."Македонија" бр.27/2/22, 1000 Скопје
(72) Gregersen, Jens Peter
(54) **НАМАЛУВАЊЕ НА ПОТЕНЦИЈАЛНИ ЈАТРОГЕНИ РИЗИЦИ ПОВРЗАНИ СО ВАКЦИНИТЕ ПРОТИВ ГРИП**

(57) 1 Постапка за подготвување на вакцина против грип од вирус на грип којашто е растен во култура на клеточна линија од фамилија цицачи, којшто содржи чекор во којшто семето на вирусот и/или вакцината и/или културата е тестирана за присуството на инфективен агенс којшто може да расте во споменатата клеточна линија, но не расте во ембрионирани јајца од кокошка, кадешто инфективниот агенс е избран од групата составена од: Pneumovirinae; Reoviridae на цицачи; Birnaviridae; Rubulaviruses на Paramyxoviridae фамилијата; Coronaviridae; Rhinoviruses на Picornaviridae фамилијата; Varicella Zoster вирус; BK polyomavirus, JC polyomavirus; Echoviruses; Coxsackieviruses на Enteroviruses на Picornaviridae фамилијата; Rotavirus; Porcine picornaviruses; Parvovirus; Circovirus; и Chlamydia бактерија.
има уште 7 патентни барања.

---

(51) **A 61J 1/20**
(11) **4360** (13) T1
(21) **2012/225** (22) 03/07/2012
(45) 28/02/2013
(30) 0354004 15/01/2009 US
(96) 13/01/2010 EP10706818.1
(97) 09/05/2012 EP2252250
(73) **Teva Medical Ltd.**
P.O.Box 2 77100 Ashdod, IL
(74) БЕРИН Д.О.О. СКОПЈЕ
ул."Македонија" бр.27/2/22, 1000 Скопје
(72) SHEMESH, Eli
(54) **ЕЛЕМЕНТ ЗА ПОЛНЕЊЕ НА АМПУЛА**
(57) 1 Елемент (10) за полнење на ампула за употреба во систем за мешање на лек содржи:
тело (17);
приклучок за спојување со ампула (12) кој се издолжува од споменатото тело;
шуплив издупчен шилец (14) за ампула кој што навлегува во споменатиот приклучок за спојување (12) и е во флуидна комуникација со приклучокот за спојување на елементот за полнење преку игла (16) којшто се издолжува од споменатото тело (17); и
множество на еластични јазичиња (20) распоредени околу внатрешниот зид на споменатото тело (17), се карактеризира со тоашто
спомената еластични јазичиња (20) се поставени во отвори формирани во внатрешниот зид на споменатото тело (17), и елементот (10) за адаптација на ампулата понатаму содржи уред за создавање на напонска состојба (30, 30A) така поставен за да создаде преднапонска сила во правец кон еластичните јазичиња (20).
има уште 10 патентни барања.

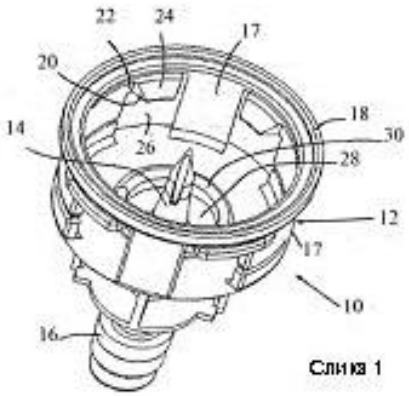

Слика 1

(51) **C 07D 231/38, A 61K 31/4155, A 61P 25/28, 31/10, 31/12, 35/00, 37/00, C 07D 231/42, 401/12, 401/14, 403/12, 405/12, 409/12, 413/12**
(11) **4361** (13) T1
(21) **2012/226** (22) 04/07/2012
(45) 28/02/2013
(30) 0317127 22/07/2003 GB; 569763 P 10/05/2004 US and Q489046 P 22/07/2003 US
(96) 22/07/2004 EP04743512.8
(97) 11/04/2012 EP1651612
(73) **Astex Therapeutics Limited**
Milton Road, Cambridge CB4 0QA, GB
(74) ЖИВКО МИЈАТОВИЌ АНД ПАРТНЕРС ДООЕЛ СКОПЈЕ
Ул. Даме Груев бр. 3/2-11 1000 Скопје
(72) BERDINI, Valerio; WYATT, Paul, Graham; CARR, Maria, Grazia; EARLY,Theresa, Rachel; GILL, Adrian.L.; TREWARTHA, Gary; O'BRIEN, Michael, Alistair; WOOLFORD, Alison, Jo-Anne and WOODHEAD, Andrew, James

(54) **СОЕДИНЕНИЈА СО 3,4-ДИСУПСТИТУИРАН 1Н-ПИРАЗОЛ И НИВНА УПОТРЕБА КАКО КИНАЗИ ЗАВИСНИ ОД ЦИКЛИН (CDK) И МОДУЛАТОРИ НА ГЛИКОГЕН СИНТАЗА КИНАЗА-3 (GSK-3)**

(57) 1 Соединение кое што е соединение со формула (II):

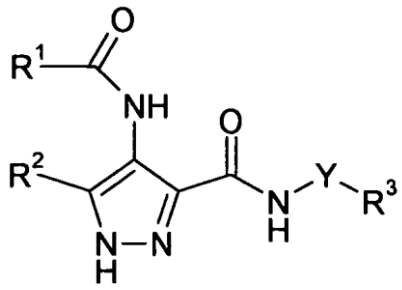

(II)

или соли или тавтомери или N-оксиди или солвати од него; при што Y е врска или алкилен синџир од 1, 2 или 3 карбонски атоми во должина; R^1 е карбоциклична или хетероциклична група која што има од 3 до 12 прстенести членови, при што карбоцикличната или хетероцикличната група е незаменета или заменета со еден или повеќе супституентни групи R^{10}; или C_{1-8} хидрокарбилна група незадолжително заменета со еден или повеќе супституенти селектирани од флуор, хидрокси, C_{1-4} хидрокарбилокси, амино, моно- или ди-C_{1-4} хидрокарбиламино, и карбоциклични или хетероциклични групи кои што имаат од 3 до 12 прстенести членови при што карбоцикличната или хетероцикличната група е незаменета или заменета со еден или повеќе супституентни групи R^{10};

R^2 е водород или метил;

R^3 е селектиран од неароматични карбоциклични и хетероциклични групи кои што имаат од 3 до 12 прстенести членови, при што карбоцикличните или хетероцикличните групи се незаменети или заменети со еден или повеќе супституентни групи R^{10}; и

R^{10} е селектиран од халоген, хидрокси, трифлуорометил, цијано, нитро, карбокси, амино, моно- или ди-C_{1-4} хидрокарбиламино, карбоциклични и хетероциклични групи кои што имаат 3 до 12 прстенести членови; група R^3-R^b при што R^a е врска, O, CO,$X^1C(X^2)$, $C(X^2)X^1$,$X^1C(X^2)X^1$, S, SO,SO_2,NR^c,SO_2NR^c или NR^cSO_2; а R^b е селектиран од водород, карбоциклични и хетероциклични групи кои што имаат 3 до 12 прстенести членови, и C_{1-8} хидрокарбилна група незадолжително заменета со еден или повеќе супституенти селектирани од хидрокси, оксо, халоген, цијано, нитро, карбокси, амино, моно или ди-C_{1-4} хидрокарбиламино, карбоциклични и хетероциклични групи кои што имаат 3 до 12 прстенести членови;

R^c е селектиран од водород и C1-4 хидрокарбил; и X^1 е O, S или NR^c и X^2 е =O, =S или =NR^c;

и под услов ако супституентната група R^{10} содржи или вклучува карбоциклична или хетероциклична група, споменатата карбоциклична или хетероциклична група може да биде незаменета или може самата да биде заменета со една или повеќе понатамошни супституентни групи R^{10} и при што (а) ваквите понатамошни супституентни групи R^{10} вклучуваат карбоциклични или хетероциклични групи, кои што самите понатаму не се заменети; или (б) споменатите понатамошни супституенти не вклучуваат карбоциклични или хетероциклични групи, туку се поинаку селектирани од групите кои што се погоре наброени во дефиницијата на R^{10}. има уште 40 патентни барања.

(51) **A 61K 39/395, A 61P 37/06, C 07K 14/52, 14/54, 16/24**

(11) **4362** (13) T1

(21) **2012/227** (22) 04/07/2012

(45) 28/02/2013

(30) 891409 P 23/02/2007 US

(96) 21/02/2008 EP08714211.3

(97) 25/04/2012 EP2059534

(73) **Schering Corporation**

Kenilworth, NJ 07033, US

(74) ЖИВКО МИЈАТОВИЌ АНД ПАРТНЕРС ДООЕЛ СКОПЈЕ

Ул. Даме Груев бр. 3/2-11 1000 Скопје

(72) PRESTA, Leonard, G.; BEYER, Brian, M.; INGRAM, Richard, N.; ORTH, Peter and LIU, Yan-Hui

(54) **ГЕНЕТСКИ ПРОИЗВЕДЕНИ ANTI-IL-23P19 АНТИТЕЛА**

(57) 1 Антитело или антиген кој што врзува негов дел кое што се врзува за човечки IL-23, и кое што опфаќа:

а) варијабилен домен на лесен синџир или антиген кој што врзува негов дел, кој што содржи CDRL1, CDRL2 и CDRL3,при што:

CDRL1 ја содржи низата НИЗА ИД БР: 36;CDRL2 ја содржи низата НИЗА ИД БР: 41; иCDRL3 ја содржи низата НИЗА ИД БР: 46; и

б) варијабилен домен на тежок синџир, или антиген кој што врзува негов дел, кој што содржи CDRH1, CDRH2 и CDRH3,при што:

CDRH1 ја содржи низата НИЗА ИД БР: 19;CDRH2 ја содржи низата НИЗА ИД БР: 25; иCDRH3 ја содржи низата НИЗА ИД БР: 31.

има уште 19 патентни барања.

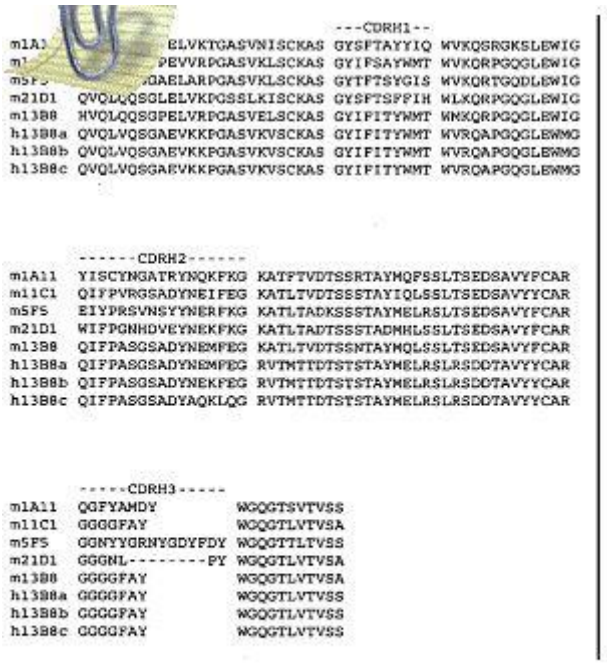

Слика 1

(51) **A 23L 1/00, 1/01, 1/0522, 1/0534, 1/054, 1/305, 1/318, 1/325**
(11) **4363** (13) T1
(21) **2012/228** (22) 04/07/2012
(45) 28/02/2013
(30) 00647 15/01/2010 GB; 06097 13/04/2010 GB; 06108 13/04/2010 GB and 07843 11/05/2010 GB
(96) 17/01/2011 EP11151176.2
(97) 09/05/2012 EP2374361
(73) **Crisp Sensation Holding SA**
1208 Geneva, CH
(74) ЖИВКО МИЈАТОВИЌ АНД ПАРТНЕРС ДООЕЛ СКОПЈЕ
Ул. Даме Груев бр. 3/2-11 1000 Скопје
(72) Pickford, Keith
(54) **ОБЛОЖЕНА СТАБИЛИЗИРАНА ХРАНА ШТО СЕ ЗАГРЕВА ВО МИКРОБРАНОВА ПЕЧКА**
(57) 1 Метод за производство на прехранбен производ кој што може да се подготви или подгрее во микробранова печка или термички при што производот содржи субстрат кој што содржи парчиња живина, риба, црвено месо, зеленчук, овошје или млечни производи; методот кој што ги опфаќа чекорите на:
нанесување на воден состав за обложување на субстратот;при што водениот состав за обложување содржи вода и 0.1 до 5% смеса која што содржи според сува тежина:Целулозна гума 15-35%Модифициран скроб 15-50%Хидроколоид 20-30%Протеинска компонента 10-20%
при што процентите на состојките се селектирани од наведените до вкупно 100 %;и незадолжителни други состојки;нанесување на прва облога од фини трошки на воденатa облога за да се формира слој од фини трошки кои што го обложуваат субстратот;нанесување на состав за похување на првата облога за да се формира слој за похување;и незадолжително нанесување на слој од надворешни трошки на слојот за похување.
има уште 10 патентни барања.

---

(51) **C 08B 31/18, A 61K 31/295, 33/26, 47/48, C 08B 30/18**
(11) **4364** (13) T1
(21) **2012/229** (22) 04/07/2012
(45) 28/02/2013
(30) 10249552 23/10/2002 DE
(96) 20/10/2003 EP10194332.2
(97) 30/05/2012 EP2287204
(73) **VIFOR (INTERNATIONAL) AG**
Rechenstrasse 37, Postfach 9001 St Gallen, CH
(74) МАРГАРИТА ПЕКЕВСКА, адвокат
ул. "Народен Фронт" 21/4-5 1000 Скопје, 1000, Скопје
(72) Geisser, Peter Otto; Philipp, Erik and Richle, Walter
(54) **ВОДЕН РАСТВОР НА ЖЕЛЕЗО-КАРБОХИДРАТ КОМПЛЕКСИ, НИВНО ПРОИЗВОДСТВО, И МЕДИКАМЕНТИ КОИ ГИ СОДРЖАТ КАЖАНИТЕ КОМПЛЕКСИ**
(57) 1 Водени раствори на железо(III)-карбохидрат комплекси на базите на оксидација продукти на малтодекстрини, кадешто железо(III)-карбохидрат комплексите имаат просечна тежина на тежината на молекулот Mw на 80 kDa до 400 kDa.
има уште 14 патентни барања.

---

(51) **C 12N 5/071, A 61K 35/36, A 61P 17/14**
(11) **4405** (13) T1
(21) **2012/231** (22) 05/07/2012
(45) 28/02/2013
(30) 08153596 28/03/2008 EP
(96) 23/03/2009 EP09724502.1
(97) 25/04/2012 EP2274419
(73) **Technische Universitat Berlin**
Strasse des 17. Juni 135 10632 Berlin, DE
(74) БИНПРО ДООЕЛ СКОПЈЕ
ул. "Ленинова"' бр.15а-13, 1000 Скопје
(72) LINDNER, Gerd and LAUSTER, Roland
(54) **МЕТОДИ ЗА ПРОИЗВЕДУВАЊЕ МИКРОФОЛИКУЛИ НА КОСАТА И DE NOVO**

ПАПИЛИ И НИВНА УПОТРЕБА ЗА ИН ВИТРО ТЕСТОВИ И ИН ВИВО ИМПЛАНТАЦИИ

(57) 1 Метода за продуцирање цицачки микрофоликули на коса што ги опфаќа чекорите на:

(а) обезбедување барем еден de novo папил,

(б) обезбедување барем една друга клеточна популација одбрана од групата од фибробласти, кератиноцити и/или меланоцити, и

(ц) ко-култивирање на de novo папилот и барем едната друга клеточна популација под не-адхерентни култивирачки услови.

има уште 5 патентни барања.

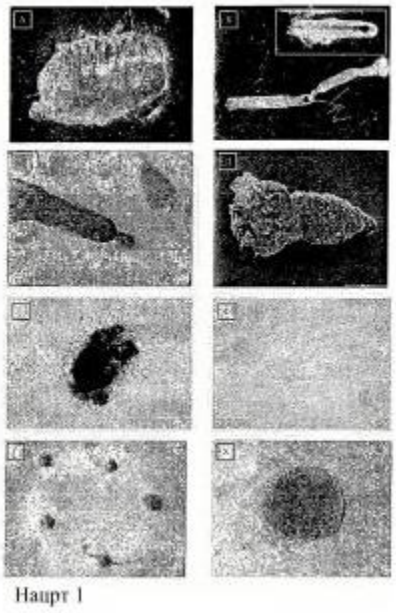

Нацрт 1

(51) **B 21B 43/00, 43/06, C 21D 1/63, 9/06**

(11) **4409** (13) T1

(21) **2012/232** (22) 05/07/2012

(45) 28/02/2013

(30) 1752008 04/02/2008 AT

(96) 27/01/2009 EP10450111.9

(97) 27/06/2012 EP2243566

(73) **voestalpine Schienen GmbH**

Kerpelystrasee 199 8700 Leoben, AT

(74) ТОНЕВСКИ ДРАГАН, АДВОКАТ

бул. "Кочо Рацин" бр. 14/4 - 13, 1000 Скопје

(72) Kock Norbert and Pfeiler, Hans

(54) **НАПРАВА ЗА КАЛЕЊЕ ШИНИ**

(57) 1 Уред за калење шини (1), особено профилирани ленти, по можност со соодветно различен облик на напречен пресек и должина поголема од 50 м, со ладење барем дел од соодветните железнички пресек преку целата должина на шината во средство за ладење, кој се состои од попречно поместување средства (21) во делот на валчесто лежиште (2), зацрвстувањето средства и употреба на стегач (3) да ја преземе шината во уредот, барем едно средство за позиционирање (4), и се состои во соодветен слив (5) или со ладење со средство за ладење како и лежиштето за ладење (6), окарактеризирано со тоа што сливот (5) и стартувачките средства (41) и елементите за откопчување на стегањето (42) за лежиштето (11) на висечката шина (1) на сите компоненти (40) на средстваа за позиционирање (4) за воведување на шината во медиумот за ладење се истовремено подвижен во вертикална насока во однос еден на друг, и соодветните вертикалната држечка позиција и временскиот период на нив се прилагодливи, при што стартувачките средства (41) и елементите за откопчување на стегањето (42) за лежиштето

(11) на висечката шина (1) на сите компоненти (40) на позиционирање средства (4) се истовремено прилагодливи во хоризонтална насока попречно на сливот.

има уште 0 патентни барања.

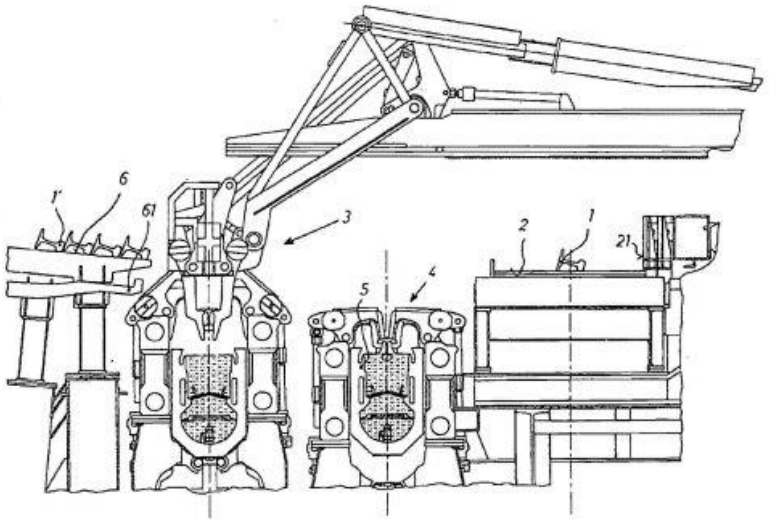

Слика 1

(51) **A 61K 31/437, 31/4709, 31/496, 31/573, 38/08, A 61P 19/02**

(11) **4411** (13) T1

(21) **2012/235** (22) 12/07/2012

(45) 28/02/2013

(30) MI 1264 11/07/2008 IT

(96) 03/07/2009 EP09793880.7

(97) 20/06/2012 EP2303268

(73) **Instituto Luso Farmaco d'Italia S.p.A. Via Walter Tobagi, 8 20068 Peschiera Borromeo, IT**

(74) БИНПРО ДООЕЛ СКОПЈЕ
ул. "Ленинова'" бр.15а-13, 1000 Скопје

(72) MAGGI, Carlo, Alberto and GIULIANI, Sandro

(54) **ФАРМАЦЕВТСКИ СОСТАВИ БАЗИРАНИ НА АНТАГОНИСТИ НА КИНИН Б2 РЕЦЕПТОР И КОРТИКОСТЕРОИДИ, И НИВНА УПОТРЕБА**

(57) 1 Фармацевтски состав што содржи, како активни состојки, кортикостероид и антагонист на Б2 кинин рецептор, заедно со фармацевтски прифатливи носачи и ексципиенти, каде што:

а) кортикостероидот, или природен или синтетички, е одбран од Кортизон, Хидрокортизон, Беклометазон, Бетаметазон, Будезонид, Дексаметазон, Флуметазон, Флунизолид, Флуокортон, Флутиказон, Метилпреднизолон, Метилпреднизон, Параметазон, Преднизолон, Триамцинолон, дополнително во форма на естер со оцетна, бензоева, капронска, сукцинска, фосфорна, пропионска или валеријанска киселина, или во форма на ацетонид;

б) антагонистот на Б2 кинин рецептор е одбран од:

- H-D=Arg-Arg-Pro-Hyp-Gly-Igl-Ser-D-FSF-Igl-Arg-OH;
- H-Arg-Arg-Pro-Hyp-Gly-Igl=Ser-D-Igl-Oic-Arg-OH;
- H-D-Arg-Arg-Pro-Hyp-Gly-Thi-Ser-D-Tic-Oic-Arg-OH (Икатибант);
- 4-[2-[([[3-(3-Бромо-2-метил-имидазо[1.2-а]пиридин-8-ил оксиметил)-2,4-дихлоро-фенил]-метил-карбамоил]-метил)-карбамоил]-винил]-N,N-диметил-бензамид;

- 3-(6-Ацетиламино-пиридин-3-ил)-N-([[2,4-дихлоро-3-(2-метил-хинолин-8-ил оксиметил)-фенил]-метил-карбамоил]-метил)-акриламид;
- 1-[2,4-Дихлоро-3-(2,4-диметил-хинолин-8-ил оксиметил)-бензен сулфонил]-пиролидин-2-карбоксилна киселина [3-(4-карбамидоил-бензоиламино)-пропил]-амид (Анатибант);
- Брадизид;
- 4-(4-[1-[2,4-Дихлоро-3-(2,4-диметил-хинолин-8-ил оксиметил)-бензен- сулфонил]-пиролидин-2-карбонил]-пиперазин-1-карбонил)-бензамидин,
- 2-[5-(4-Циано-бензоил)-1-метил-1H-пирол-2-ил]-N-[2,4-дихлоро-3-(2-метил-хинолин-8-ил оксиметил)-фенил]-N-метил-ацетамид;
- соединение со општата формула (I):

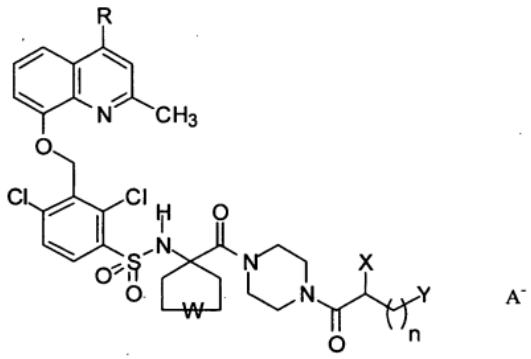

(I)

каде што

R е водород или метил;
W претставува единечна врска или кислороден атом;
n = 3,4;
X е водород или -NR1R2 амин група каде што R1 и R2 се, независно едно од друго, водород или група одбрана од метил, етил, n-пропил, изопропил;
Y е кватернарен амониум -NR3R4R5 каде што R3, R4, R5, независно едно од друго, се метил, етил, n-пропил, изопропил, бутил, изобутил, n-пентил;
A- е анјон формално изведен од фармацевтски прифатлива киселина; и фармацевтски прифатливи соли, енантиомери и енантиомерни мешавини на истите.
има уште 10 патентни барања.

---

(51) **C 07D 333/38, A 61P 29/00, 3/04, 3/10, 35/00, C 07D 495/04**

(11) **4412** (13) T1

(21) **2012/237** (22) 17/07/2012

(45) 28/02/2013

(30) 0290423 05/05/2008 EP

(96) 08/04/2009 EP09741799.2

(97) 27/06/2012 EP2280952

(73) **Merck Patent GmbH**

Frankfurter Strasse 250 64293 Darmstadt, DE

(74) БЕРИН Д.О.О. СКОПЈЕ

ул."Македонија" бр.27/2/22, 1000 Скопје

(72) CRAVO, Daniel; LEPIFRE, Franck; HALLAKOU-BOZEC, Sophie and CHARON, Christine

(54) **ТИЕНОПИРИДОН ДЕРИВАТИ КАКО АМР-АКТИВИРАНА ПРОТЕИН КИНАЗА (АМРК)**

(57) 1 Соединение со формулата (I)

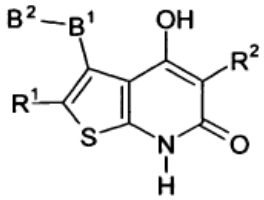

ФОРМУЛА 1

во која што

R^1 означува H, A, OA, OH, Hal, NO_2, COOA, COOH, CHO, COA, $CONH_2$, CONHA, $CONA_2$, CN, SO_2A, SO_2NH_2,

Ar или Het,

R^2 означува Ar или Het,

B^1 означува Ar-диил или Het-диил,

B^2 означува Ar или пиридил,

Ar означува фенил, нафтил, секој од нив е несупституиран или моно-, ди-, три-, тетра- или пентасупституиран со A,
Hal, OA, OH, CHO, COA, NH_2, NHA, NA_2, NO_2, COOA, COOH, $CONH_2$, CONA, $CONA_2$, SO_2A, CN, C(=NH)
NH_2, C(=NH)NHOH и/или Het,
Het означува моно- или бицикличен незаситен или ароматичен хетероциклил којшто има 1 до 4 N, O и/или S атоми, којшто може да биде моно-, ди којшто може да биде моно-, ди или трисупституиран со Hal, A, OA, OH, CHO, COA, COOH, COOA, CN, NO_2, NH_2, NHA, NA_2, $CONH_2$, CONHA и/или $CONA_2$,
A означува не разгранети или разгранет алкил којшто има 1-10 C атоми, во којшто 1-7 H атоми може да биде заменет со OH, F, Cl и/или Br, или означува циклоалкил којшто има 3-7 C атоми, Hal означува F, Cl, Br или I, и соли, солвати и нивни стереоизомери, вклучувајќи нивни смеси во сите пропорции.
има уште 16 патентни барања.

---

(51) **B 01D 21/00, C 02F 3/12**
(11) **4518** (13) T1
(21) **2012/238** (22) 18/07/2012
(45) 28/02/2013
(30) 102006022466 13/05/2006 DE and 102006056036 28/11/2006 DE
(96) 29/03/2007 EP07006515.6
(97) 16/05/2012 EP1854524
(73) **WTE Wassertechnik GmbH**
Ruhrallee 185 45136 Essen, DE
(74) БИНПРО ДООЕЛ СКОПЈЕ
ул. "Ленинова"' бр.15а-13, 1000 Скопје
(72) Schroder, Reinhard, Dr. and Wotrubez, Herbert

(54) **ПОСТРОЈКА ЗА ПРОЧИСТУВАЊЕ ОТПАДНА ВОДА СО ПОДОБРЕНА АКТИВИРАНА СЕПАРАЦИЈА НА ТАЛОГОТ**

(57) 1 Постројка за биолошко прочистување на отпадна вода во кружен резервоар за проветрување (2), кој што ја циркулира отпадната вода/активирана мешавина од талог (3) и е опремен со мешалки (26) и проветрувачи (25, 27), каде што спротивно на течението од неговиот излез за чиста вода (4) во област за дестилирање (10) по течението од преграден ѕид (16), кој што покажува отвор за напојување (11, 20) на нивото на ламела таблата (6, 7, 8), и со тоа се отстранува од регионот на циркулираната отпадна вода/активирана мешавина од талог (3), е распореден отстранувач на талог (5) што има мнозинство на косо поставени ламела плочи (6, 7, 8),
назначен со тоа, што
областа за дестилирање (10) со отстранувачот на талог (5) е распоредена паралелно на резервоарот за проветрување (2) и со тоа надвор од вистинскиот пат на течење на циркулирачката вода, со тоа, што обезбедени се отвори (17, 18) како дополнение на отворите за напојување (11, 20) формирани во страничниот преграден ѕид (16) на резервоарот за проветрување (2) и обезбедени за отпадната вода/активираната мешавина од талог (3), за рециклирањето на талогот што се излизгува од ламела таблите (6, 7, 8) во циркулирачкиот проток во резервоарот за проветрување (2), што покажуваат долен основен ѕид (19), што е формиран привремено косо во косо поставената основна плоча (15) од областа за дестилирање (10), и со тоа, што во надолжната насока на областите за дестилирање (10) распоредени една позади друга обезбедени се мнозинство на отстранувачи на талог (5), каде што на секој отстранувач на талог (5) со областа за дестилирање (10) и ламела таблите (6, 7, 8) му се доделени отвори за напојување (11, 20) и отвори (17, 18) за рециклирањето на талогот.
има уште 7 патентни барања.

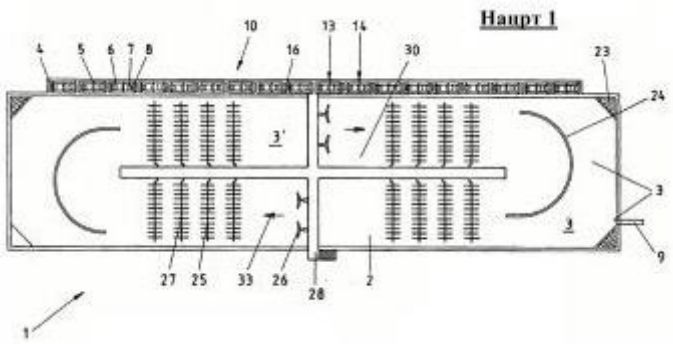

(51) **C 07D 235/22, A 61K 31/496, A 61P 25/00**

(11) **4528** (13) T1
(21) **2012/239** (22) 18/07/2012
(45) 28/02/2013
(30) 20080113296P 11/11/2008 US
(96) 10/11/2009 EP09752080.3
(97) 04/07/2012 EP2285784
(73) **Wyeth LLC**
Patent Law Department Five Giralda Farms Madison, NJ 07940, US
(74) БЕРИН Д.О.О. СКОПЈЕ
ул."Македонија" бр.27/2/22, 1000 Скопје

(72) HAYDAR, Simon N.; ANDRAE, Patrick M.; YUN, Heedong and ROBICHAUD, Albert J.
(54) **2-МЕТИЛ-1-(ФЕНИЛСУЛФОНИЛ)-4-(ПИПЕРАЗИН-1-ИЛ)-1Н-БЕНЗИМИДАЗОЛ КАКО 5-ХИДРОКСИТРИПТАМИН-6-ЛИГАНД**
(57) 1 Соединение кое што е 2-метил-1-(фенилсулфонил)-4-пиперазинил-1-ил-1Н - бензимидазол или негова фармацевтски прифатлива сол.
има уште 8 патентни барања.

(51) **C 07K 14/47**
(11) **4428** (13) T1
(21) **2012/240** (22) 19/07/2012
(45) 28/02/2013
(30) EPW2005009782 12/09/2005 EP
(96) 12/09/2006 EP06792004.1
(97) 30/05/2012 EP1928903
(73) **Xigen S.A.**
Route de la Corniche 4, 1066 Epalinges, CH
(74) Адвокатско друштво Пепељугоски
Ул."Вељко Влаховиќ" 4/ 1-1, 1000, Скопје
(72) BONNY, Christophe
(54) **ПЕПТИДНИ ИНХИБИТОРИ НА ЈНК СИГНАЛНИОТ ТРАНСДУКЦИСКИ ПАТ КОИ СЕ ПЕРМЕАБИЛНИ ЗА КЛЕТКАТА**

(51) **C 07D 215/56, A 61K 31/47, A 61P 31/18**
(11) **4519** (13) T1
(21) **2012/244** (22) 20/07/2012
(45) 28/02/2013
(30) 2004150979 20/05/2004 JP
(96) 19/05/2005 EP05726243.8
(97) 27/06/2012 EP1636190
(73) **Japan Tobacco, Inc.**
2-1, Toranomon 2-chome, Minato-ku / Tokyo 105-8422, JP
(74) БИНПРО ДООЕЛ СКОПЈЕ
ул. "Ленинова"' бр.15а-13, 1000 Скопје
(72) SATOH, Motohide; MOTOMURA, Takahisa; ANDO, Koji; MATSUDA,Koji; MIYUAKE, Shuji; UEHARA, Hideto; MATSUDA, Takashi and KONDO, Kentaro
(54) **СТАБИЛЕН КРИСТАЛ НА 4-ОКСОХИНОЛИН СОЕДИНЕНИЕ**
(57) 1 Кристал (кристална форма II) на 6-(3-хлоро-2-флуоробензил)-1-[(S)-1-хидроксиметил-

2-метилпропил]-7-метокси-4-оксо-1,4-дихидрохинолин-3-карбоксилна киселина, што има модел на прекршување на X-зраците врз прашок со карактеристични врвови на дифракција под дифракциони агли 2и(°) од 6.56, 13.20, 19.86, 20.84, 21.22, 25.22° како што е измерено со дифрактометар со прекршување на X-зраците врз прашок.

има уште 9 патентни барања.

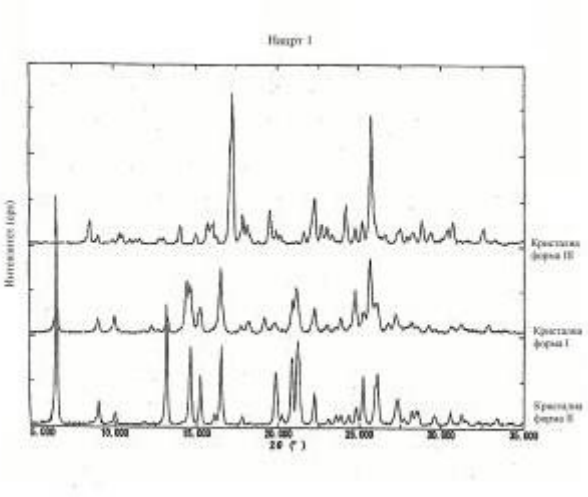

(51) **C 07C 59/72, A 61K 31/41, 31/421, 31/426, 31/44, A 61P 3/10, 43/00, C 07C 235/34, C 07D 213/64, 257/04, 263/32, 277/20, 277/34**

(11) **4517** (13) T1

(21) **2012/245** (22) 20/07/2012

(45) 28/02/2013

(30) 2007279697 26/10/2007 JP and 1823 05/11/2007 US

(96) 24/10/2008 EP08841970.0

(97) 27/06/2012 EP2202216

(73) **Japan Tobacco, Inc.**

2-1, Toranomon 2-chome, Minato-ku / Tokyo 105-8422, JP

(74) БИНПРО ДООЕЛ СКОПЈЕ

ул. "Ленинова"' бр.15а-13, 1000 Скопје

(72) SHIMADA, Takashi; UENO, Hiroshi; TSUTSUMI, Kazuhiro; AOYAGI, Kouichi; MANABE, Tomoyuki; SASAKI, Shin-ya and KATOH, Susumu

(54) **СПИРО-ПРСТЕНЕСТО СОЕДИНЕНИЕ И УПОТРЕБА НА ИСТОТО ЗА МЕДИЦИНСКИ ЦЕЛИ**

(57) 1 Спиро соединение со следнава општа формула [Ia]:

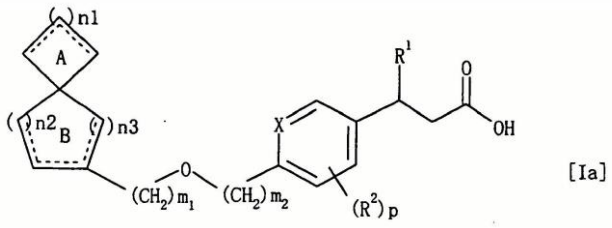

[Ia]

назначено со тоа, што R^1 е

(1) водороден атом,

(2) C_1-C_6 алкил група,

(3) C_2-C_6 алкенил група,

(4) C_2-C_6 алкинил група,

(5) C_1-C_6 алкокси група,

(6) хидрокси C_1-C_6 алкил група,

(7) C_1-C_6 алкокси (C_1-C_6) алкил група,

(8) $-CONR^{11}R^{12}$ во која R^{11} и R^{12} се исти или различни и секое претставува водороден атом или C_1-C_6 алкил група,

(9) фенил група или

(10) пет-члена хетероарил група што има барем еден хетероатом одбран од групата составена од азотен атом, кислороден атом и сулфурен атом, и што може да биде супституирана од C_1-C_6 алкил група;

R^2 е

(1) халоген атом,

(2) C_1-C_6 алкил група,
(3) хидрокси група или
(4) C_1-C_6 алкокси група;
p е 0, 1, 2 или 3;
X е јаглероден атом или азотен атом;
m1 е 0, 1 или 2;
m2 е 0 или 1;
спиро-прстен AB може да биде супституиран од 1 до 5 исти или различни супституенти(и) одбрани од групата составена од
(1) хидрокси група,
(2) C_1-C_6 алкил група,
(3) C_1-C_6 алкокси група и
(4) оксо група;
n1 е 0, 1, 2, 3 или 4;
n2 е 1, 2, 3 или 4;
n3 е 0, 1 или 2 под услов да n2 + n3 е 2, 3 или 4; и
врска претставена со симболот:
подразбира единечна врска или двојна врска под услов да три гранични јаглеродни атоми не составуваат ален врска претставена со формулата:
C= C= C
или фармацевтски прифатлива сол на истото, или солват на истото.
има уште 33 патентни барања.

---

(51) **C 12N 15/19, A 61K 38/19, A 61P 7/06, C 07K 14/52, C 12N 1/21, 5/10**
(11) **4427** (13) T1
(21) **2012/246** (22) 20/07/2012
(45) 28/02/2013
(30) 105348 P 23/10/1998 US
(96) 22/10/1999 EP06022333.6
(97) 06/06/2012 EP1783222
(73) **Kirin-Amgen Inc.**
c/o Amgen Inc. One Amgen Center Drive Thousand Oaks, CA 91320, US
(74) БИНПРО ДООЕЛ СКОПЈЕ
ул. "Ленинова"' бр.15а-13, 1000 Скопје
(72) Liu, Chuan-Fa; Feige, Ulrich and Cheetham, Janet
(54) **ДИМЕРНИ ТРОМБОПОЕТИН ПЕПТИД МИМЕТИЦИ ШТО СЕ ВРЗУВААТ НА MPL РЕЦЕПТОР И ШТО ИМААТ ТРОМБОПОЕТСКА АКТИВНОСТ**
(57) 1 Соединение што се врзува на mpl рецептор што ја содржи амино киселинската секвенца утврдена во SEQ ID NO: 34.
има уште 12 патентни барања.

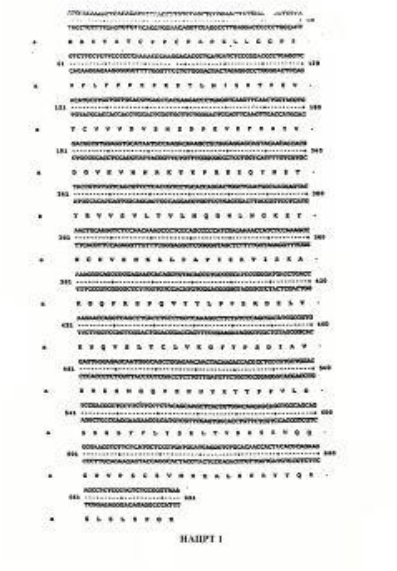

(51) **A 61K 31/485, 9/22, 9/32**
(11) **4429** (13) T1
(21) **2012/247** (22) 20/07/2012
(45) 28/02/2013
(30) 840244 P 25/08/2006 US
(96) 24/08/2007 EP10192641.8
(97) 23/05/2012 EP2292229
(73) **Purdue Pharma LP**
One Stamford Forum 201 Tresser Boulevard Stamford, CT 06901, US
(74) БИНПРО ДООЕЛ СКОПЈЕ
ул. "Ленинова'" бр.15а-13, 1000 Скопје
(72) Mannion, Richard Owen; McKenna, William Henry; Huang, Haiyong Hugh and O'Donnell, Edward, P.
(54) **ОРАЛНИ ФАРМАЦЕВТСКИ ДОЗИРНИ ФОРМИ ОТПОРНИ НА МАНУПУЛИРАЊЕ КОИ СОДРЖАТ ОПИОИДЕН АНАЛГЕТИК**
(57) 1 Цврста орална фармацевтска дозирна форма со продолжено ослободување која содржи матрикс формулација со продолжено ослободување, матрикс формулацијата со продолжено ослободување содржи состав кој содржи барем:
(1) барем еден полиетилен оксид кој има, базирано на реолошки мерења, приближна молекуларна тежина од барем 1,000,000; и
(2) барем едно активно средство одбрано од опиоидни аналгетици каде што опиоидниот аналгетик е хидроморфон хидрохлорид и дозирната форма содржи од околу 1 mg до околу 100 mg хидроморфон хидрохлорид; и
назначена со тоа, што составот содржи барем околу 80 % (по wt) полиетилен оксид што има, базирано на реолошки мерења, приближна молекуларна тежина од барем 1,000,000.
има уште 22 патентни барања.

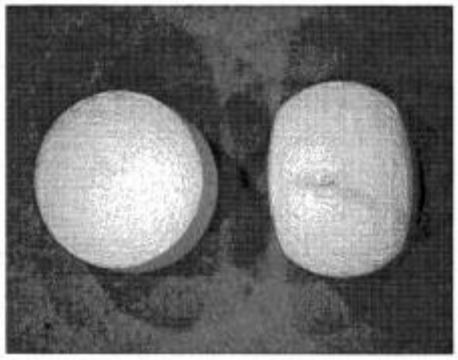

Нацрт 1

(51) **B 29C 53/60, 31/00, 53/80**
(11) **4531** (13) T1
(21) **2012/248** (22) 20/07/2012
(45) 28/02/2013
(30) 090135203 27/10/2009 EP
(96) 27/10/2009 EP09013520.3
(97) 25/04/2012 EP2316635
(73) **EHA Spezialmaschinenbau GmbH**
Bauhofstrasse 2 35239 Steffenberg, DE
(74) АНТЕВСКИ ЗЛАТКО, адвокат
Бул. Св. Климент Охридски 29, 4 кат, стан бр.20, 1000 Скопје
(72) Mr.Mike Neubert
(54) **ВЛЕЧЕН УРЕД ЗА ВЛЕЧЕЊЕ НА ВРЕТЕНО ЗА НАМОТУВАЊЕ НАДВОР ОД ЕДЕН НАМОТАН ПРОИЗВОД НАМОТАН НА ВРЕТЕНО ЗА НАМОТУВАЊЕ**
(57) 1 Влечен апарат за влечење на вретено за намотување (1) надвор од еден намотан производ (2) намотан на вретено за намотување

(1), при што уред за прифаќање е предвиден за прифаќање на уредот (3) се состои од вретено за намотување (1) и намотан производ (2), каде што е предвидено уредот за влечење (5) да има фиксирачки уред за фиксирање на предниот крај (7) на вретеното за намотување (1), каде што се предвидени најмалку две лентести вилици (13) кои, во регионот на предниот крај (7) на вретеното за наматување (1) се фиксирани за фиксирачки уред, може да направи да се приjде до вретеното за намотување (1) или намотан производ (2) кој се наоѓа на вретеното за намотување (1), при што кога лентести вилици (13) се приближени, намотување вретеното (1) може да се извлече од намотан производ (2) со помош на уред за влечење (5), при што приближените лентести вилици (13) го задржуваат намотаниот производ (2) во однос на паралелно движење со вретеното за намотување (1), карактеристично со тоа што барем еден дел од лентести вилици (13) опфаќаат виличен сегмент (16), кој виличен сегмент (16) може да се екстрахира од поврзаната лентеста вилица (13) и да направи да се приjде кон вретеното за намотување (1) или намотан производ (2), и каде површината на контактот (17) на виличен сегмент (16) е помала од површината на контактот (15) од поврзаната лентеста вилица (13).

има уште 11 патентни барања.

Fig.1

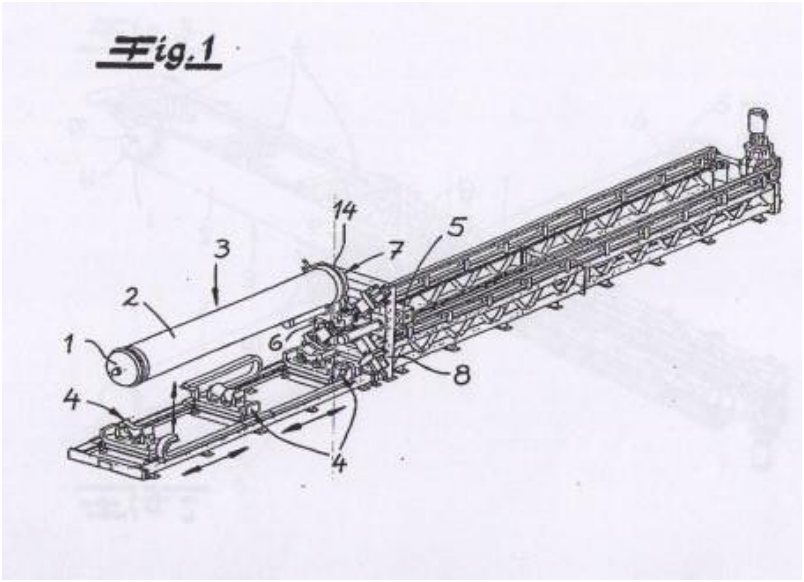

(51) **C 07D 207/08, A 61K 31/40, A 61P 25/32**

(11) **4423** (13) T1

(21) **2012/249** (22) 20/07/2012

(45) 28/02/2013

(30) 20080380012 22/01/2008 EP and 20080039121P 25/03/2008 US

(96) 13/01/2009 EP09703808.7

(97) 20/06/2012 EP2252581

(73) **ELI LILLY AND COMPANY**

Lilly Corporate Center, Indianapolis, IN 46285, US

(74) БЕРИН Д.О.О. СКОПЈЕ

ул."Македонија" бр.27/2/22, 1000 Скопје

(72) DIAZ BUEZO, Nuria; PEDREGAL-TERCERO, Concepcion; MCKINZIE, David, Lee and MITCH, Charles, Howard

(54) **КАПА СЕЛЕКТИВЕН ОПИОИДЕН РЕЦЕПТОРЕН АНТАГОНИСТ**

(57) 1 3-флуоро-4-[4-[2-(3,5-диметилфенил)пиролидин-1-ил-метил]фенокси]бензамид или негова фармацевтски прифатлива сол.

има уште 9 патентни барања.

(51) **C 04B 11/05**
(11) **4426** (13) T1
(21) **2012/251** (22) 24/07/2012
(45) 28/02/2013
(30) 2005IB04006 07/12/2005 WO and 2006EP10015 17/10/2006 WO
(96) 10/11/2006 EP06840935.8
(97) 25/04/2012 EP1991509
(73) **Colombeanu, Ion**
Rue Uruguay 5, Sector 1 Bucarest, RO
(74) БЕРИН Д.О.О. СКОПЈЕ
ул."Македонија" бр.27/2/22, 1000 Скопје
(72) DUMOULIN, Edouard and PALACIOS, Crisanto
(54) **ПОСТАПКА ЗА СТАБИЛИЗИРАЊЕ НА МЕТАСТАБИЛЕН РАСТВОРЛИВ АНХИДРИД III, ПОСТАПКА ЗА ДОБИВАЊЕ НА НЕГОВ ХИДРАУЛИЧЕН ВРЗУВАЧ, ДОБИЕНИОТ ХИДРАУЛИЧЕН ВРЗУВАЧ, НЕГОВИТЕ УПОТРЕБИ И ИНДУСТРИСКА ПОСТРОЈКА ЗА ИЗВЕДУВАЊЕ НА СПОМЕНАТАТА ПОСТАПКА**
(57) 1 Постапка за стабилизација на растворлив метастабилен анхидрид III, се карактеризира со тоа што честичките на растворлив метастабилен анхидрид III се доведуваат под напон со цел да се стабилизира нивната кристална структура и нивната метабилна фаза, напонот е создаден со удар на честичките на растворливиот метастабилен анхидрид III по вид.
има уште 20 патентни барања.

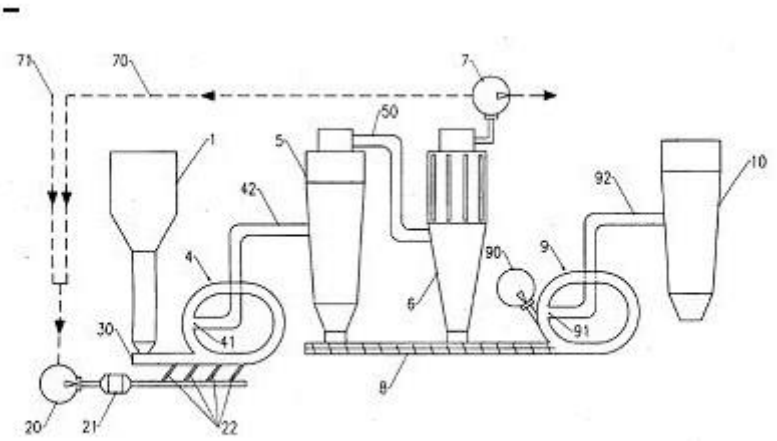

Сл.1

(51) **C 07D 401/14, 239/42, 403/12**
(11) **4525** (13) T1
(21) **2012/252** (22) 24/07/2012
(45) 28/02/2013
(30) 10237722 17/08/2002 DE
(96) 05/08/2003 EP10163200.8
(97) 09/05/2012 EP2233483
(73) **Sanofi-Aventis Deutschland GmbH**
Bruningstrasse 50, 65929 Frankfurt am Main, DE
(74) БИНСО Д.О.О. СКОПЈЕ
ул. "Народен фронт" 7/4 П.О. Бокс 768
(72) RITZELER, Olaf and Jaehne, Gerhard
(54) **ДЕРИВАТИ НА ИНДОЛ ИЛИ БЕНЗИМИДАЗОЛ КАКО МОДУЛАТОРИ НА IKB-КИНАЗА И ИНТЕРМЕДИЕРИ ПРИ НИВНОТО ДОБИВАЊЕ**
(57) 1 Соединение со формулата (IV):

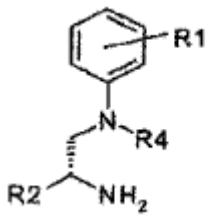

(IV)

каде што:

R1 е:

1. атом на водород,
2. F, Cl, I или Br,
3. -(C_1-C_4)-алкил,
4. -CN,
5. -CF_3,
6. -OR5, каде што R5 е атом на водород или -(C_1-C_4)-алкил,
7. -N(R5)-R6, каде што R5 и R6 се, независно еден од друг, атом на водород или -(C_1-C_4)-алкил,
8. -C(O)-R5, каде што R5 е атом на водород или -(C_1-C_4)-алкил, или
9. -$S(O)_x$-R5, каде што x е цел број нула, 1 или 2, а R5 е атом на водород или -(C_1-C_4)-алкил,

R2 е:

1. радикал на хетероарил одбран од групата 3-хидроксипиро-2,4-дион, имидазол, имидазолидин, имидазолин, индазол, изотиазол, изотиазолидин, изоксазол, 2-изоксазолидин, изоксазолидин, изоксазолон, морфолин, оксазол, 1,3,4-оксадиазол, оксадиазолидиндион, оксадиазолон, 1,2,3,5-оксатиадиазол-2-оксид, 5-оксо-4,5-дихидро[1,3,4]-оксадиазол, 5-оксо-1,2,4-тиадиазол, пиперазин, пиразин, пиразол, пиразолин, пиразолидин, пиридазин, пиримидин, тетразол, тиадиазол, тиазол, тиоморфолин, триазол или триазолон, а наведениот радикал на хетероарил може да биде несупституиран или супституиран еднаш, двапати или трипати, независно еден од друг, со:

1.1. -C(O)-R5, каде што R5 е атом на водород или -(C_1-C_4)-алкил,

1.2. -(C_1-C_4)-алкил,

1.3. -O-R5, каде што R5 е атом на водород или -(C_1-C_4)-алкил,

1.4. -N(R5)-R6, каде што R5 и R6 се, независно еден од друг, атом на водород или -(C_1-C_4-алкил),

1.5. халоген, или

1.6. кето радикал.

2. -C(O)-R5, каде што R5 е атом на водород или -(C_1-C_4-алкил)-,
3. -C(O)-OR5, каде што R5 е атом на водород или -(C_1-C_4-алкил), или
4. -C(O)-N(R7)-R8, каде што R7 и R8 се, независно еден од друг, атом на водород, -(C_1-C_4)-алкил-OH, -O-(C_1-C_4)-алкил или -(C_1-C_4-алкил),

R4 е:

1. радикал на хетероарил одбран од групата на пирол, фуран, тиофен, имидазол, пиразол, оксазол, изоксазол, тиазол, изотиазол, тетразол, 1,2,3,5-оксатиадиазол-2-оксиди, триазолони, оксадиазолон, изоксазолон, оксадиазолидиндион, триазол, 3-хидроксипиро-2,4-диони, 5-оксо-1,2,4-тиадиазоли, пиридин, пиразин, пиримидин, индол, изоиндол, индазол, фталазин, хинолин, изохинолин, хиноксалин, хиназолин, цинолин, β-карболин и деривати на циклопента или циклохекса со бензо врска на овие радикали на хетероарил, каде што наведениот радикал на хетероарил може да биде несупституиран или супституиран еднаш, двапати или трипати, независно еден од друг, со -(C_1-C_5)-алкил, -(C_1-C_5)-алкокси, халоген, нитро, амино, трифлуорометил, хидроксил, хидрокси-(C_1-C_4)-алкил, метилендиокси, етилендиокси, формил, ацетил, цијано, хидроксикарбонил, аминокарбонил или -(C_1-C_4)-алкоксикарбонил, или
2. радикал на арил одбран од групата на фенил, нафтил, 1-нафтил, 2-нафтил, бифенилил, 2-бифенилил, 3-бифенилил и 4-бифенилил, антрил или флуоренил; и наведениот радикал на арил може да биде несупституиран или супституиран еднаш, двапати или трипати, независно еден од друг, со -(C_1-C_5)-алкил, -(C_1-C_5)-алкокси, халоген, нитро, амино, трифлуорометил, хидроксил, хидрокси-(C_1-C_4)-алкил, метилендиокси, етилендиокси, формил, ацетил, цијано, хидроксикарбонил, аминокарбонил или -(C_1-C_4)-алкоксикарбонил.

има уште 3 патентни барања.

(51) **A 61K 31/522, A 61P 1/04, 17/02**
(11) **4529** (13) T1
(21) **2012/253** (22) 24/07/2012
(45) 28/02/2013
(30) 606675 P 01/09/2004 US
(96) 30/08/2005 EP05811901.7
(97) 13/06/2012 EP1789053
(73) **Gilead Sciences, Inc.**
333 Lakeside Drive Foster City, CA 94404, US
(74) БИНПРО ДООЕЛ СКОПЈЕ
ул. "Ленинова"' бр.15а-13, 1000 Скопје
(72) BELARDINELLI, Luiz and ZENG, Dewan

(54) **МЕТОДА ЗА ЛЕКУВАЊЕ РАНА КОРИСТЕЈЌИ АНТАГОНИСТИ НА A2B АДЕНОЗИН РЕЦЕПТОР**

(57) 1 Употреба на антагонист на A2B рецептор што ја има структурата со Формулата I или Формулата II:

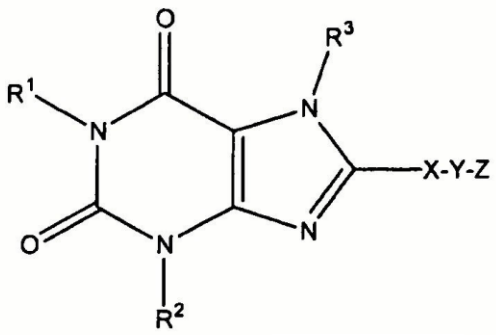

Формула I

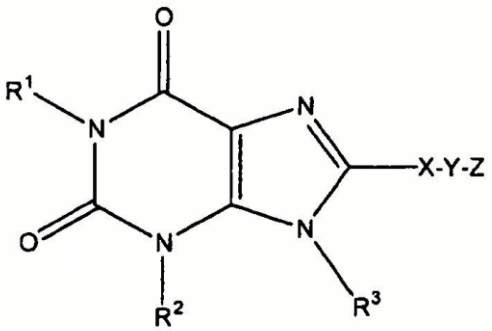

Формула II

назначена со тоа, што:

R^1 и R^2 се независно одбрани од водород, дополнително супституиран алкил, или група -D-E, во која што D е ковалентна врска или алкилен, и E е дополнително супституиран алкокси, дополнително супституиран циклоалкил, дополнително супституиран арил, дополнително супституиран хетероарил, дополнително супституиран хетероциклил, дополнително супституиран алкенил, или дополнително супституиран алкинил, под услов да кога D е ковалентна врска, E не може да биде алкокси;

R^3 е водород, дополнително супституиран алкил или дополнително супституиран циклоалкил;

X е дополнително супституиран арилен или хетероарилен;

Y е ковалентна врска или алкилен во кој еден јаглероден атом може дополнително да биде заменет од -O-, -S-, или -NH-, и е дополнително супституиран од хидрокси, алкокси, дополнително супституиран амино, или -COR, во кое што R е хидрокси, алкокси или амино;

под услов да кога дополнителната замена е хидрокси или амино наведената замена не може да биде присутна на јаглероден атом соседен на хетероатом; и

Z е водород, дополнително супституиран моноцикличен арил или дополнително супституиран моноцикличен хетероарил; под услов да

(а) Z е водород само кога Y е ковалентна врска и X е дополнително супституиран 1,4-пиразолен прикачен на пурин прстенот преку јаглероден атом; и

(б) кога X е дополнително супституиран арилен, Z е дополнително супституиран моноцикличен хетероарил различен од дополнително супституиран имидазол,

за подготвувањето на фармацевтски состав за забрзување лекување на рани кај цицач. има уште 35 патентни барања.

(51) **A 61K 47/48, 38/19, A 61P 35/00**
(11) **4425** (13) T1
(21) **2012/254** (22) 25/07/2012
(45) 28/02/2013
(30) 20080008872 13/05/2008 EP
(96) 12/05/2009 EP09745728.7
(97) 04/07/2012 EP2285416
(73) **Molmed SpA**
Via Olgettina 58 20132 Milan, IT
(74) БЕРИН Д.О.О. СКОПЈЕ
ул."Македонија" бр.27/2/22, 1000 Скопје
(72) BORDIGNON, Claudio and LAMBIASE, Antonio
(54) **КОЊУГАТИ ЗА ЛЕКУВАЊЕ НА МЕЗОТЕЛИОМ**
(57) 1 Коњугат којшто содржи таргетирачки пептид и цитокин за употреба во лекувањето на мезотелиом кадешто таргетирачкиот пептид е пептид којшто содржи NGR, изо DGR или RGD мотив и кадешто цитокинот е TNFб или TNFЯ. има уште 7 патентни барања.

---

(51) **C 07K 16/24**
(11) **4424** (13) T1
(21) **2012/256** (22) 26/07/2012
(45) 28/02/2013
(30) 20050749953P 13/12/2005 US and 20060801948P 19/05/2006 US
(96) 05/12/2006 EP06846464.3
(97) 18/07/2012 EP1963368
(73) **ELI LILLY AND COMPANY**
Lilly Corporate Center, Indianapolis, IN 46285, US
(74) БЕРИН Д.О.О. СКОПЈЕ
ул."Македонија" бр.27/2/22, 1000 Скопје
(72) NG, Kingman; HUANG, Lihua; ALLAN, Barrett; CHOW, Chi-kin; LIU, Ling; LU, Jirong; TETREAULT, Jonathan, Wendell and WERNER, Andrew, Gordon
(54) **АНТИ-IL-17 АНТИТЕЛА**
(57) 1 Човечки анти-IL-17 моноклонални антитела кадешто споменатото антитело содржи:

a) пептид со SEQ ID NO: 131 на CDRL 1,
b) пептид со SEQ ID NO: 167 на CDRL 2,
c) пептид со SEQ ID NO: 168 на CDRL 3,
d) пептид со SEQ ID NO: 26 на CDRL 1,
e) пептид со SEQ ID NO: 30 на CDRL 2, и
f) пептид со SEQ ID NO: 52 на CDRL 3.

има уште 6 патентни барања.

---

(51) **C 07K 7/08, A 61K 38/10, 38/16, A 61P 1/00, 11/00, 13/08, 29/00, 3/04, 9/00, C 07K 14/245**
(11) **4473** (13) T1
(21) **2012/266** (22) 31/07/2012
(45) 28/02/2013
(30) 443098 P 28/01/2003 US; 471288 P 15/05/2003 US and 519460 P 12/11/2003 US
(96) 28/01/2004 EP10170038.3
(97) 27/06/2012 EP2246360
(73) **Ironwood Pharmaceuticals, Inc**
301 Binney Street Cambridge, MA 02142, US
(74) БИНПРО ДООЕЛ СКОПЈЕ
ул. "Ленинова"' бр.15а-13, 1000 Скопје
(72) CURRIE, Mark, G.; MAHAJAN-MIKLOS, Shalina; MILNE, G.Todd and NORMAN, Thea
(54) **СОСТАВИ ЗА ТРЕТИРАЊЕ ГАСТРОИНТЕСТИНАЛНИ ЗАБОЛУВАЊА**
(57) 1 Пептид што ја содржи амино киселинската секвенца Cys_1 Cys_2 Glu_3 Tyr_4 Cys_5 Cys_6 Asn_7 Pro_8 Ala_9 Cys_{10} Thr_{11} Gly_{12} Cys_{13} Tyr_{14}, **назначен со тоа, што** дисулфид врските се присутни помеѓу Cys_1-Cys_6, Cys_2-Cys_{10}, и Cys_5-Cys_{13}, или фармацевтски прифатлива сол на истиот. има уште 12 патентни барања.

Нацрт 1а. LCMS анализа на варијанти од рекомбинантен пептид

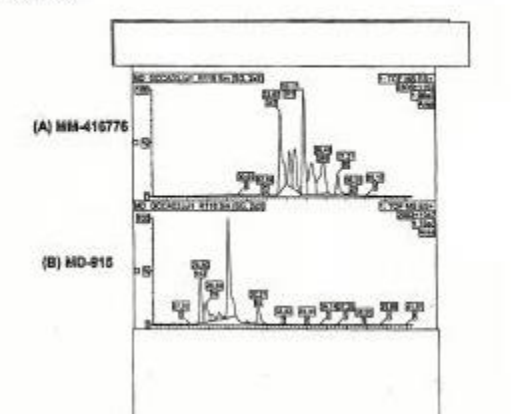

(51) **A 61F 13/00, A 61K 31/485, 9/70, A 61P 25/04**

(11) **4474** (13) T1

(21) **2012/267** (22) 31/07/2012

(45) 28/02/2013

(30) 38919 P 24/02/1997 US and 939068 29/09/1997 US

(96) 24/02/1998 EP10185240.8

(97) 09/05/2012 EP2305194

(73) **EURO-CELTIQUE S.A.**

2, avenue Charles de Gaulle / 1653 Luxembourg, LU

(74) БИНПРО ДООЕЛ СКОПЈЕ

ул. "Ленинова"' бр.15а-13, 1000 Скопје

(72) KAIKO, Robert, F.; REDER, Robert, F.; Goldenheim, Paul, D. and Reder, Robert, F.

(54) **ТРАНСДЕРМАЛЕН ФЛАСТЕР СО БУПРЕНОРФИН ЗА УПОТРЕБА ВО ТРЕТМАНОТ НА БОЛКА ЗА ИНТЕРВАЛ НА ДОЗИРАЊЕ ОД НАЈМАЛКУ 7 ДЕНОВИ**

(57) 1 Уред за трансдермална испорака на бупренорфин што содржи слој од полимерен матрикс што содржи бупренорфин или фармацевтски прифатлива сол на истиот, за употреба во третирање болка кај луѓе за интервал на дозирање од најмалку 7 денови, назначен со тоа, што уредот за трансдермална испорака содржи 10 %-wt бупренорфин база, 10 до 15 %-wt левулинска киселина, околу 10 %-wt олеилолеат, 55 до 70 %-wt полиакрилат и 0 до 10 %-wt поливинилпиролидон.

има уште 5 патентни барања.

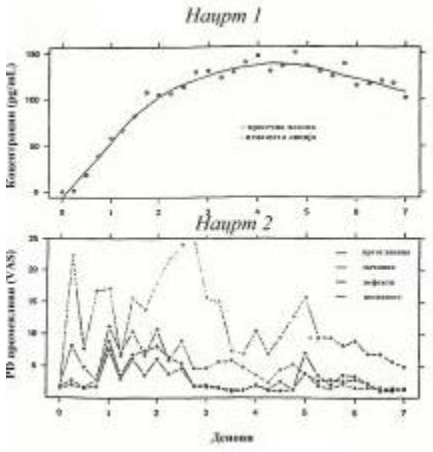

(51) **A 61K 31/485, 9/22, 9/32**
(11) **4475** (13) T1
(21) **2012/268** (22) 31/07/2012
(45) 28/02/2013
(30) 840244 P 25/08/2006 US
(96) 24/08/2007 EP10192644.2
(97) 23/05/2012 EP2292230
(73) **Purdue Pharma LP**
One Stamford Forum 201 Tresser Boulevard Stamford, CT 06901, US
(74) БИНПРО ДООЕЛ СКОПЈЕ
ул. "Ленинова'" бр.15а-13, 1000 Скопје
(72) Mannion, Richard Owen; O'Donnell, Edward Patrick; McKenna, William Henry and Huang, Haiyong Hugh
(54) **ОРАЛНИ ФАРМАЦЕВТСКИ ДОЗИРНИ ФОРМИ ОТПОРНИ НА МАНИПУЛИРАЊЕ КОИ СОДРЖАТ ОПИОИДЕН АНАЛГЕТИК**

(57) 1 Цврста орална фармацевтска дозирна форма со продолжено ослободување која содржи матрикс формулација со продолжено ослободување што е излекувана на температура од барем околу 60°C за временски период од барем околу 1 минута, матрикс формулацијата со продолжено ослободување содржи состав кој содржи барем:
(1) барем еден полиетилен оксид кој има, базирано на реолошки мерења, молекуларна тежина од барем 1,000,000; и
(2) барем едно активно средство одбрано од опиоидни аналгетици; и
назначена со тоа, што составот содржи барем околу 80 % (по wt) полиетилен оксид.
има уште 40 патентни барања.

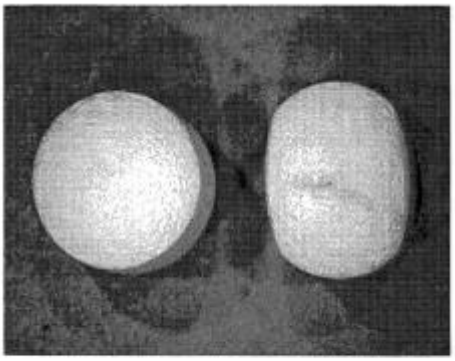

Нацрт 1

(51) **A 61K 31/343, 31/138, 31/165, 31/4525, A 61P 25/24**
(11) **4476** (13) T1
(21) **2012/269** (22) 31/07/2012
(45) 28/02/2013
(30) 0469943 P 13/05/2003 US and 0844187 12/05/2004 US
(96) 13/05/2004 EP04761006.8
(97) 11/07/2012 EP1628652
(73) **CEPHALON, INC.**
145 Brandywine Parkway West Chester, PA 19380, US
(74) БЕРИН Д.О.О. СКОПЈЕ
ул."Македонија" бр.27/2/22, 1000 Скопје
(72) HASSMAN, Howard and HUGHES, Rodney, J.
(54) **КОМБИНАЦИЈА НА АНАЛЕПТИЧЕН МОДАФИНИЛ И АНТИДЕПРЕСАНТ ЗА ЛЕКУВАЊЕ НА ДЕПРЕСИЈА**
(57) 1 Фармацевтски состав којшто содржи модафинил и антидепресант за употреба во лекувањето на депресивно нарушување кај пациент, кадешто пациентот бил ослободен од антидепресивна терапија за барем 4 недели.
има уште 11 патентни барања.

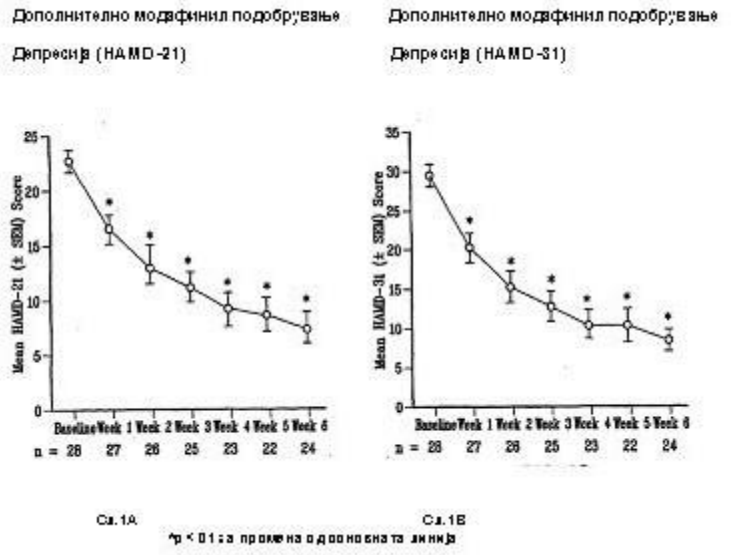

(51) **A 61K 38/22**

(11) **4477** (13) T1

(21) **2012/270** (22) 01/08/2012

(45) 28/02/2013

(30) 0113401 02/05/2006 EP

(96) 12/04/2007 EP07728041.0

(97) 27/06/2012 EP2012816

(73) **SIGMA-TAU Industrie Farmaceutiche Riunite S.p.A.**

Viale Shakespeare 47, 00144 Roma, IT

(74) БЕРИН Д.О.О. СКОПЈЕ

ул."Македонија" бр.27/2/22, 1000 Скопје

(72) ROMANI, Luigina; BISTONI, Francesco and GARACI, Enrico

(54) **УПОТРЕБА НА ТИМОЗИН 1, САМ ИЛИ ВО КОМБИНАЦИЈА СО PTX3 ИЛИ ГАНЦИКЛОВИР, ЗА ЛЕКУВАЊЕТО НА ЦИТОМЕГАЛОВИРУСНА ИНФЕКЦИЈА**

(57) 1 Употреба на тимозин алфа 1, за подготвување на лек за заштита и/или лекување на херпес вирусни заболувања кај цицач субјект. има уште 3 патентни барања.

Слика 1

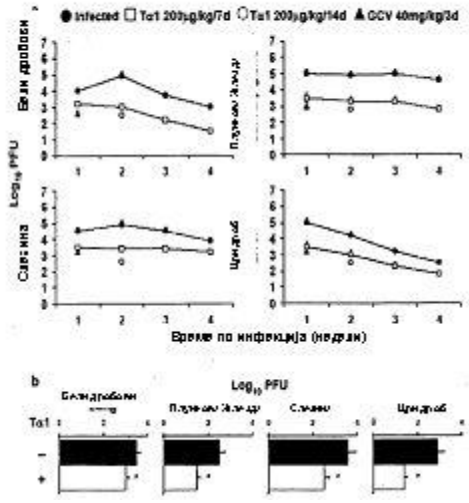

(51) **A 61P 9/00, A 61K 31/165, A 61P 15/08, 25/00, 3/00, 37/00, C 07C 231/24, 233/18**
(11) **4478** (13) T1
(21) **2012/271** (22) 01/08/2012
(45) 28/02/2013
(30) 0508278 03/08/2005 FR
(96) 02/08/2006 EP06291251.4
(97) 11/07/2012 EP1752443
(73) **Les Laboratoires Servier**
35, rue de Verdun, 92284 Suresnes Cedex, FR
(74) ПЕТОШЕВИЌ ДОО ДРУШТВО ЗА ОСТВАРУВАЊЕ И ЗАШТИТА НА ИНТЕЛЕКТУАЛНА СОПСТВЕНОСТ СКОПЈЕ
п.факс:301,ул.29 Ноември 17-2/3М, 1000 Скопје
(72) Souvie, Jean-Claude; Coquerel, Gerard and Linol, Julie
(54) **"НОВА КРИСТАЛНА ФОРМА V ОД АГОМЕЛАТИН, ПРОЦЕС ЗА НЕЈЗИНА ПОДГОТОВКА И ФАРМАЦЕВТСКИ СОСТАВИ КОИ ЈА СОДРЖАТ "**

(57) 1 Кристална форма V од агомелатин од формулата (I):

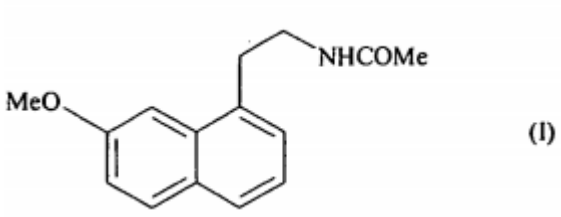

(I)

се карактеризира со следниве X-зраци прав дифракција дијаграм, измерени со помош на Сименс D5005 дифрактометар (бакарна антикатода) и изразено со услов на интерпланарно растојание d, Брегов агол 2 тета, и релативен интензитет (изразен како процент во однос на најинтензивната линија):

2-тета (°)exp. d (E)exp. Интензитет(%)
9.8412.4013.3115.1415.9816.6217.9518.8820.4920
.9923.0723.4424.2825.1026.0226.8227.51
8.9797.1346.6465.8485.5435.3294.9394.69
74.3324.2283.8523.7923.6633.5453.4223.3223.239
171519181819100652434393658191519 16

има уште 5 патентни барања.

---

(51) **A 01N 43/56**
(11) **4479** (13) T1
(21) **2012/272** (22) 01/08/2012
(45) 28/02/2013
(30) 07008370 25/04/2007 EP
(96) 23/04/2008 EP10157585.0
(97) 16/05/2012 EP2229814
(73) **Syngenta Participations AG**
Schwarzwaldallee 215, 4058 Basel , CH
(74) БИНПРО ДООЕЛ СКОПЈЕ
ул. "Ленинова"' бр.15а-13, 1000 Скопје
(72) Tobler, Hans; Walter, Harald and Haas, Ulrich Johannes
(54) **ФУНГИЦИДНИ СОСТАВИ**

(57) 1 Метода за контролирање заболувања со рѓа на соини растенија, која што опфаќа нанесување на корисните растенија, нивниот центар или материјалот за размножување на истите, состав што содржи соединение со формулата (I)

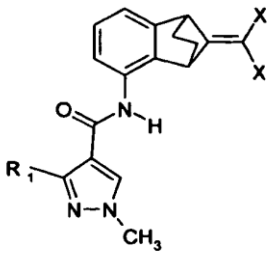

(I),

назначен со тоа, што R_1 е дифлуорометил или трифлуорометил и X е хлоро, флуоро или бромо.

има уште 5 патентни барања.

.

(51) **A 61K 31/519, 31/00, 31/135, 31/4415, 31/525, 31/565, 31/57, 31/585, 31/7028, A 61P 15/12, 15/18**

(11) **4480** (13) T1

(21) **2012/273** (22) 01/08/2012

(45) 28/02/2013

(30) 102005023301 13/05/2005 DE and 102006016285 03/04/2006 DE

(96) 15/05/2006 EP09075120.7

(97) 02/05/2012 ep2116249

(73) **Bayer Schering Pharma Aktiengesellschaft and Merck Eprova AG**

Mullerstrasse 178,13353 Berlin, DE and Im Laternenacker 5 / 8200 Schafthausen, CH

(74) БИНПРО ДООЕЛ СКОПЈЕ

ул. "Ленинова"' бр.15а-13, 1000 Скопје

(72) STROTHMANN, Kai; KING, Kristina; MOSER, Rudolf; PIETRZIK, Klaus and Smith, Gavin

(54) **ФАРМАЦЕВТСКО СОЕДИНЕНИЕ ШТО СОДРЖИ ГЕСТАГЕНИ И/ИЛИ ЕСТРОГЕНИ И 5-МЕТИЛ-(6S)-ТЕТРАХИДРОФОЛАТИ**

(57) 1 Медикамент што содржи:

1. 5-метил-(6S)-тетрахидрофолат
2. еден или повеќе естрогени и прогестогени,
3. евентуално витамин B_6 и/или витамин B_2,
4. и фармацевтски прифатливи ексципиенти/носачи во отсуство на витамин B_{12}.

има уште 49 патентни барања.

Фиг 1

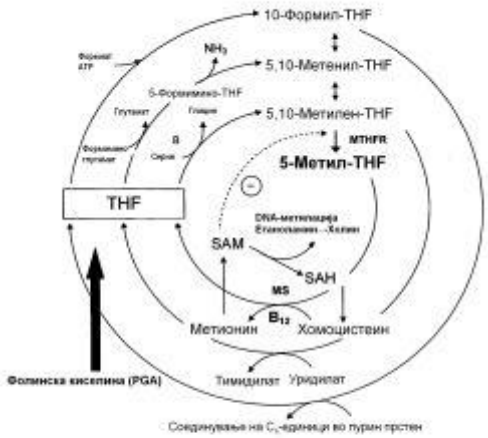

Фолат-метаболизам

THF: Тетрахидрофолат
MTHFR: Метилентетрахидрофолат редуктаза
MS: Метионин синтаза
SAM: S-аденозилметионин
SAH: S-аденозил-хомоцистеин

(51) **A 61K 9/20, 31/135**

(11) **4481** (13) T1

(21) **2012/274** (22) 03/08/2012

(45) 28/02/2013

(30) 0205833 P 23/01/2009 US; 0455976 09/06/2009 US; 0456001 09/06/2009 US; 0456029 09/06/2009 US; 0456031 09/06/2009 US and 0689044 18/01/2010 US

(96) 22/01/2010 EP10186379.3

(97) 09/05/2012 EP2308477

(73) **TEVA PHARMACEUTICAL INDUSTRIES, LTD.**

5 Basel Street, P.O.Box 3190 49131 Petah tiqva, IL

(74) ПЕТОШЕВИЌ ДОО ДРУШТВО ЗА ОСТВАРУВАЊЕ И ЗАШТИТА НА

ИНТЕЛЕКТУАЛНА СОПСТВЕНОСТ СКОПЈЕ
п.факс:301,ул.29 Ноември 17-2/3М, 1000 Скопје
(72) Safadi, Muhammad; Licht, Daniella; Cohen, Rachel; Frenkel, Anton; Zholovsky, Marina and Koltai,Tamas

(54) **"ОДЛОЖЕНО ОСЛОБОДУВАЊЕ НА РАСАГАЛИН ФОРМУЛАЦИЈА"**

(57) 1 Стабилна орална доза на форма се состои од јадро со расагалин цитрат и најмалку еден фармацевтски прифатлив ексципиенс; и отпорна на киселина фармацевтски прифатлива обвивка.

има уште 9 патентни барања.

---

(51) **A 61K 45/06, 31/4468, A 61P 25/04, 29/02, C 07D 211/58, 401/06**

(11) **4482** (13) T1
(21) **2012/275** (22) 06/08/2012
(45) 28/02/2013
(30) 855826 P 01/11/2006 US
(96) 31/10/2007 EP07825628.6
(97) 13/06/2012 EP2079485

(73) **Purdue Pharma LP**
One Stamford Forum / 201 Tresser Boulevard Stamford CT 06901, US
(74) БИНПРО ДООЕЛ СКОПЈЕ
ул. "Ленинова"' бр.15а-13, 1000 Скопје
(72) ZHOU, Ziaoming

(54) **ФЕНИЛПРОПИОНАМИД СОЕДИНЕНИЈА И УПОТРЕБАТА НА ИСТИТЕ**

(57) 1 Соединение со формулата IA:

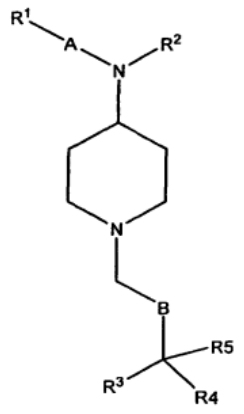

IA

назначено со тоа, што

A е арил, или хетероарил;

R^1 е:

H или хало; или

-O-C_{1-6}алкил, што е дополнително супституирана; или

-NR^6R^7, каде што секое од R^6 и R^7 е независно одбрано од групата составена од H, или C_{1-6}алкил, C_{2-6}алкенил, и C_{2-6}алкинил; било која од истите е дополнително супституирана,

R^2 е C_{1-6}алкил, C_{2-6}алкенил, C_{2-6}алкинил, -$C(=O)C_{1-6}$алкил, -$C(=O)C_{2-6}$алкенил, -$C(=O)C_{2-6}$алкинил, -$S(=O)C_{1-6}$алкил, -$S(=O)C_{2-6}$алкенил, -$S(=O)C_{2-6}$алкинил, SO_2C_{1-6}алкил, SO_2C_{2-6}алкенил, SO_2C_{2-6}алкинил, -CO_2C_{1-6}алкил, -CO_2C_{2-6}алкенил, или -CO_2C_{2-6}алкинил, било која од истите е дополнително супституирана;

каде што дополнително супституирана значи дека групата е дополнително супституирана со еден или повеќе супституенти, подобро 1, 2, или 3 супституенти, независно одбрани од групата составена од хало, хало(C_{1-6})алкил, хало$_2$(C_{1-6})алкил, хало$_3$(C_{1-6})алкил, арил, хетероарил, циклоалкил, хетероциклоалкил, C_{1-6}алкил, C_{2-6}алкенил, C_{2-6}алкинил, арил(C_{1-6})алкил, арил(C_{2-6})алкенил, арил(C_{2-6})алкинил, циклоалкил(C_{1-6})алкил, хетероцикло(C_{1-6})алкил, хидроксил(C_{1-6})алкил, амино(C_{1-6})алкил, карбокси(C_{1-6})алкил, алкокси(C_{1-6})алкил, нитро, амино, уреидо, циано, алкилкарбониламино, хидроксил, тиол, алкилкарбонилокси, азидо, алкокси, карбокси, аминокарбонил, и C_{1-6}алкилтиол и подобро е супституиран со хало, хало(C_{1-6})алкил, хало$_2$(C_{1-6})алкил, хало$_3$(C_{1-6})алкил, хидроксил(C_{1-6})алкил, амино(C_{1-6})алкил, хидроксил, нитро, C_{1-6}алкил, C_{1-6}алкокси и амино,

B е $(CH_2)_m$ каде што m е цел број 0 до 12, и подобро 1, 2 или 3;

R^3 и R^4 се секое независно одбрани од групата составена од арил и хетероарил;

R^5 е H, C_{1-6}алкил, -$C(=O)NHC_{1-6}$алкил, -$C(=O)N(C_{1-6}$алкил$)_2$, или алкиламинокарбонил;

и фармацевтски прифатливите соли, и солвати на истите.

има уште 16 патентни барања.

(51) **C 07K 7/08, A 61K 38/08, 38/16, C 07K 14/47**

(11) **4483** (13) T1
(21) **2012/276** (22) 06/08/2012
(45) 28/02/2013
(30) 0740205P 28/11/2005 US
(96) 28/11/2006 EP06844589.9
(97) 30/05/2012 EP1960422
(73) **The Trustees of The University of Pennsylvania**
Center for Technology Transfer, 3160 Chestnut Street, Suite 200 Philadelphia, Pennsylvania 19104, US
(74) МАРГАРИТА ПЕКЕВСКА, адвокат
ул. "Народен Фронт" 21/4-5 1000 Скопје, 1000, Скопје
(72) LAMBRIS, John, D. and KATRAGADDA, Madan
(54) **ПОТЕНТНИ АНАЛОЗИ НА КОМПСТАТИН**
(57) 1 Соединение кое инхибира активација на комплемент, кое опфаќа пептид кој содржи секвенца:

Xaa1 - Cys - Val - Xaa2 - Gln - Asp - Xaa3 - Gly - Xaa4 - His - Arg - Cys - Xaa5 (SEQ ID BR:26);
каде што:
Xaa1 е Ile, Val, Leu, Ac-Ile, Ac-Val, Ac-Leu или дипептид Gly-Ile; Xaa2 е Trp или аналог на Trp, каде што аналогот на Trp има зголемен хидрофобен карактер во споредба со Trp и е одбран од халогенизиран триптофан, 5-метокситриптофан, 5-метилтриптофан и 1-метилтриптофан, под услов ако Xaa3 Trp, тогаш Xaa2 е аналог на Trp; Xaa3 е Trp или аналог на Trp во кој индол водород е заменет со атом на флуор, зголемувајќи го на тој начин потенцијалот на водородната врска на индолскиот прстен;
Xaa4 е His, Ala, Phe или Trp;
Xaa5 е L-Thr, D-Thr, Ile, Val, Gly, дипептид Thr-Asn или Thr-Ala, или трипептид Thr-Ala-Asn, каде што карбокси терминален -OH од кој било од L-Thr, D-Thr, Ile, Val, Gly или Asn е заменет по потреба со NH2; и два Cys остатоци се споени со дисулфидна врска.
има уште 17 патентни барања.

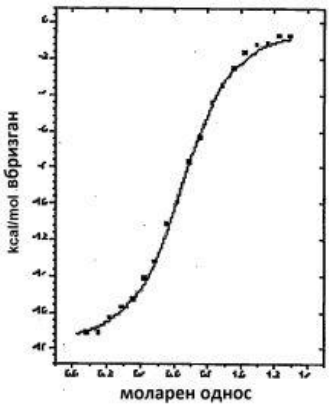

СЛИКА 4а

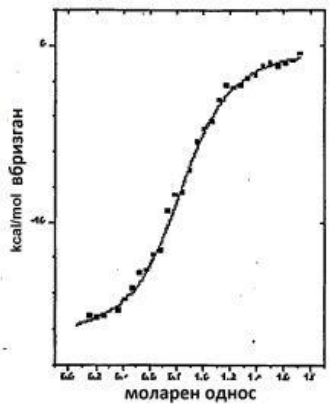

СЛИКА 4б

СЛИКА 4в

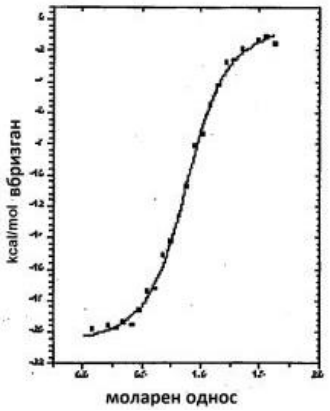

(51) **A 61K 9/28, 31/535, 9/20**
(11) **4484** (13) T1
(21) **2012/278** (22) 07/08/2012
(45) 28/02/2013
(30) 9815800 21/07/1998 GB and 86921 P 27/05/1998 US
(96) 24/05/1999 EP03076054.0
(97) 13/06/2012 EP1332757
(73) **Merck Sharp & Dohme Corp.**
Rahway, NJ 07065, US
(74) ЖИВКО МИЈАТОВИЌ АНД ПАРТНЕРС ДООЕЛ СКОПЈЕ
Ул. Даме Груев бр. 3/2-11 1000 Скопје
(72) Batra, Udit; Higgins, Raymond J.; Thompson, Karen C. and Katdare, Ashok V.
(54) **ФОРМУЛА ЗА КОМПРИМИРАНИ ТАБЛЕТИ СО ЕФАВИРЕНЦ**
(57) 1 Компримирана таблета која што содржи: ефавиренц, материјал/дезинтегратор, супердезинтегратор, сврзувач, сурфактант, растворувач/средство за компресија кое содржи лактоза, лубрикант, и солвент, при што ефавиренцот е кристалин, која таблета може да се добие со процес на гранулација во кој што супердезинтеграторот и дезинтеграторот се додадени интрагрануларно, а лактозата се додава екстрагрануларно и која што таблета:
(i) содржи од 1 до 75% ефавиренц по тежина од вкупниот состав на компримираната таблета;
40 (a) обезбедува таблета да не содржи повеќе од 10% по тежина од вкупната тежина на супердезинтеграторот; или(b) при што сврзувачот е хидроксипропилцелулоза; или
(ii) содржи 600 mg ефавиренц во вкупниот состав на компримираната таблета.
има уште 31 патентни барања.

---

(51) **C 07D 473/34, A 61K 31/52, A 61P 35/00**
(11) **4485** (13) T1
(21) **2012/279** (22) 07/08/2012
(45) 28/02/2013
(30) 650433 P 04/02/2005 US
(96) 02/02/2006 EP06734691.6
(97) 01/08/2012 EP1848718
(73) **MILLENNIUM PHARMACEUTICALS, INC.**
Cambridge, MA 02139, US
(74) ЖИВКО МИЈАТОВИЌ АНД ПАРТНЕРС ДООЕЛ СКОПЈЕ
Ул. Даме Груев бр. 3/2-11 1000 Скопје
(72) CRITCHLEY, Stephen; LANGSTON, Steven, P.; OLHAVA, Edward, J.; PELUSO, Stephane and GANT, Thomas, G.
(54) **ИНХИБИТОРИ НА АКТИВИРАЧКИ Е1 ЕНЗИМИ**
(57) 1 Соединение со формула (I-A):

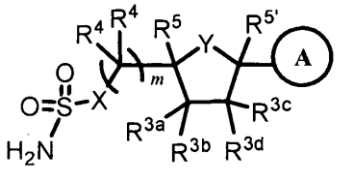

(*I-A*)

или фармацевтски прифатлива сол од него,при што:
Прстен А е селектиран од групата која што се состои од:

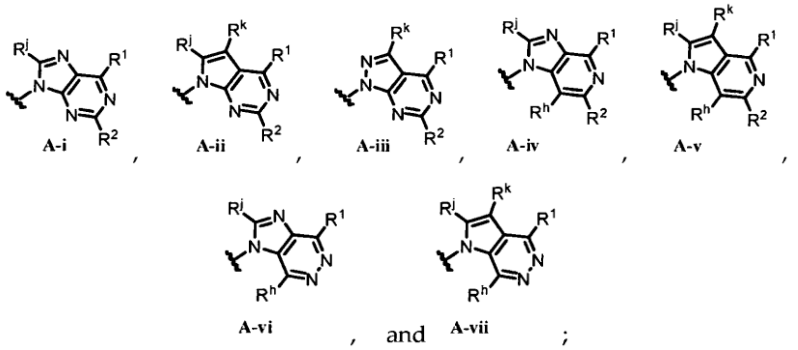

при што еден прстенест азотен атом во Прстен А незадолжително е оксидиран;

X е $-CH_2-$, $-CHF-$, $-CF_2-$, -NH-, или -O-;

Y е -O-, -S-, или $-C(R^m)(R^n)-$;

секој R^h независно е водород, хало, -CN, -OH, $-O-(C_{1-4}$ алифатик), $-NH_2$, $-NH-(C_{1-4}$ алифатик), $-N(C_{1-4}$ алифатик$)_2$, -SH, $-S-(C_{1-4}$ алифатик), или незадолжително заменета C_{1-4} алифатик група;

R^j е водород, $-OR^5$, $-SR^6$, $-N(R^4)_2$, or незадолжително заменета алифатик, арил, или хетероарил група;

R^k е водород, хало, $-OR^5$, $-SR^6$, $-N(R^4)_2$, или незадолжително заменета C_{1-4} алифатик група;

R^m е водород, флуоро, $-N(R^4)_2$, или незадолжително заменета C^{1-4} алифатик група и R^n е водород, флуоро, или незадолжително заменета C_{1-4} алифатик група, или R^m и R^n заедно формираат =O или $=C(R^5)_2$;

R^1 е водород, хлоро, бромо, флуоро, јодо, $-NR^7R^8$, $-R^9$, -SH, $-SCH_3$, $-S-R^{10}$, -OH, $-OCH_3$, или $-O-R^{11}$;

R^2 е водород, хлоро, бромо, флуоро, јодо, $-N(R^6)_2$, -CN, $-O-(C_{1-4}$ алифатик), -OH, $-SR^6$, или незадолжително заменета C_{1-4} алифатик група;

R^{3a} е селектиран од групата која што се состои од водород, флуоро, -CN, $-N_3$, хидрокси, $-OR^{21}$, $-NH_2$, $-NH(R^{21})$, $-N(H)CO_2R^{21}$, $-N(H)C(O)R^{21}$, $-CON(H)R^{21}$, $-C(O)R^5$, $-OC(O)N(H)R^{21}$, $-OC(O)R^{21}$, $-OC(O)OR^{21}$, $-C_{1-4}$ флуороалифатик, или $-C_{1-4}$ алифатик незадолжително заменет со еден или два субституенти независно селектирани од групата која што се состои од $-OR^{5x}$, $-N(R^{4x})(R^{4y})$, $-CO_2R^{5x}$, или $-C(O)N(R^{4x})(R^{4y})$;

R^{3b} е селектиран од групата која што се состои од водород, флуоро, C_{1-4} алифатик, и C_{1-4} флуороалифатик;

R^{3c} е селектиран од групата која што се состои од водород, флуоро, -CN, $-N_3$, хидрокси, $-OR^{21}$, $-NH_2$, $-NH(R^{21})$, $-N(H)CO_2R^{21}$, $-N(H)C(O)R^{21}$, $-CON(H)R^{21}$, $-OC(O)N(H)R^{21}$, $-OC(O)$ R^{21}, $-OC(O)OR^{21}$, $-C_{1-4}$ флуороалифатик, или $-C_{1-4}$ алифатик незадолжително заменет со еден или два субституенти независно селектирани од групата која што се состои од $-OR^{5x}$, $-N(R^{4x})(R^{4y})$, $-CO_2R^{5x}$, или $-C(O)N(R^{4x})(R^{4y})$;

R^{3d} е селектиран од групата која што се состои од водород, флуоро, C_{1-4} алифатик, и C_{1-4} флуороалифатик;

секој R^4 е независно водород, флуоро, C_{1-4} алифатик, или C_{1-4} флуороалифатик; или два R^4, земени заедно со јаглеродниот атом за кој што тие се закачени, формираат еден 3- до 6-член карбоцикличен прстен; или еден R^4, земен заедно со R^5 и интервенирачките јаглеродни атоми, формира 3- до 6-член спироцикличен прстен; или два R^4 заедно формираат =O;

R^5 е водород, или C_{1-4} алифатик; или R^5, земен заедно со еден R^4 и интервенирачките јаглеродни атоми, формира 3- до 6-член спироцикличен прстен;

$R^{5'}$ е водород, или C_{1-4} алифатик;

секој R^6 р независно водород или C_{1-4} алифатик;

R^7 е незадолжително заменета C_{1-10} алифатик, арил, хетероарил, или хетероциклил група;

R^8 е водород или C_{1-4} алифатик;

R^9 е $-V-Z-R^{12a}$, $-V-Z-R^{12b}$, $-R^{12c}$, или незадолжително заменета алифатик, арил, хетероциклил, или хетероарил група,

при што хетероарил групата е закачена за јаглероден атом;

R^{10} е незаменет C_{2-10} алифатик, заменета C_{1-10} алифатик, или незадолжително заменет арил, хетероарил, или хетероциклил;

R^{11} е незаменет C_{2-10} алифатик, заменет C_{1-10} алифатик, или незадолжително заменет арил, хетероарил, или хетероциклил;

R^{4x} е водород, C_{1-4} алкил, C_{1-4} флуороалкил, или C_{6-10} ар(C_{1-4})алкил, при што арил делот може да биде незадолжително заменет;

R^{4y} е водород, C^{1-4} алкил, C^{1-4} флуороалкил, C^{6-10} ар(C^{1-4})алкил, при што арил делот може да биде незадолжително заменет, или незадолжително заменет 5- или 6-член арил, хетероарил, или хетероциклил прстен; или

R^{4x} и R^{4y}, земени заедно со азотниот атом за кој што тие се закачени формираат незадолжително заменет 4-до 8-член хетероциклил прстен кој што има, покрај азотниот атом, 0-2 прстенести хетероатоми независно селектирани од N, O, и S;

секој R^{5x} независно е водород, C_{1-4} алкил, C_{1-4} флуороалкил, или незадолжително заменет C_6-C_{10} арил или C_6-$_{10}$ ар(C_{1-4})алкил;

V е -$S(O)_2$-, -S(O)-, -C(O)O-, -C(O)-, -$C(NR^{13})$=N-, -$C(=N(R^{13}))$-$N(R^{13})$-, -$C(OR^{11})$=N-, -$CON(R^{13})$-, -$N(R^{13})C(O)$-, -$N(R^{13})C(O)N(R^{13})$-, -$N(R^{13})S(O)_2$-, -$N(R^{13})SO_2$-$N(R^{13})$-, -$N(R^{13})CO_2$-, -$SO_2N(R^{13})$-, -OC(O)-, -OC(O)O-, -$OC(O)N(R^{13})$-, -$N(R^{13})$-$N(R^{13})$-;

Z е незадолжително заменет C_{1-6} алкилен синџир, при што алкилниот синџир е незадолжително прекинат со -$C(R^{13})$ =(R^{13})-, -C≡C-, -O-, -S-, -$N(R^{13})$-, -$N(R^{13})CO$-, -$N(R^{13})CO2$-, -$C(O)N(R^{13})$-, -C(O)-, -C(O)-C(O)-, -CO_2-, -OC(O)-, -OC(O)O-, -$N(R^{13})C(O)N(R^{13})$-, -$N(R^{13})N(R^{13})$-, -$OC(O)N(R^{13})$-, -S(O)-, -$S(O)_2$-, -$N(R^{13})S(O)_2$-, -$S(O)_2N(R^{13})$-;

R^{12a} е незадолжително заменета арил, хетероарил, хетероциклил, или циклоалифатик група;

R^{12b} е хало, -NO_2, -CN, -OR^{14}, -SR^{15}, -$N(R^{16})_2$, -$N(R^{16})C(O)R^{15}$, -$N(R^{16})C(O)N(R^{16})_2$, -$N(R^{16})$ CO_2R^{14}, -OCO_2-R^{14}, -$OC(O)N(R16)_2$, -$OC(O)R^{14}$, -$N(R^{16})$-$N(R^{16})_2$, -$N(R^{16})$-OR^{15}, -$N(R^{16})S(O)_2$ R^{15}, или -$N(R^{16})SO_2$-$N(R^{16})_2$,-$C(R^{14})=C(R^{14})_2$, -C≡C-R^{14}, -$S(O)R^{15}$, -SO_2R^{15}, -SO_2-$N(R^{16})_2$, -$C(R^{14})$=N-OR^{14}, -CO_2R^{14}, -C(O)-C(O)R^{14}, -$C(O)R^{14}$, -$C(O)N(R^{16})_2$, -$C(=NR^{16})$-$N(R^{16})_2$, или -$C(=NR^{16})$-OR^{14};

R^{12c} е -NO_2, -CN, -$S(O)R^{15}$, -SO_2R^{15}, -SO_2-$N(R^{16})_2$, -$C(R^{14})$=N-OR^{14}, -N(R16)$C(O)R^{15}$, -$N(R^{16})$ $C(O)N(R^{16})_2$, -O-CO_2-R^{14}, -$OC(O)N(R^{16})_2$, -$OC(O)R^{14}$, -CO_2R^{14}, -C(O)-C(O)R^{14}, -$C(O)R^{14}$, -$C(O)N(R^{16})_2$, -$C(=NR^{16})$-$N(R^{16})_2$, -$C(=NR^{16})$-OR^{14}, -$N(R^{16})$-$N(R^{16})_2$, -$N(R^{16})$-OR^{15}, -$N(R^{16})S$ $(O)_2R^{15}$, или -$N(R^{16})SO_2$-$N(R^{16})_2$;

секој R^{13} е независно водород, или незадолжително заменета алифатик, арил, хетероарил, или хетероциклил група;

секој R^{14} независно е водород, или незадолжително заменета алифатик, арил, хетероарил, или хетероциклил група;

секој R^{15} независно е незадолжително заменета алифатик, или арил група;

секој R^{16} независно е незадолжително заменета алифатик, арил, хетероарил, или хетероциклил група; или два R^{16} на истиот азотен атом, земени заедно со азотниот атом, формираат еден незадолжително заменет пет до осумчлен хетероцилил прстен кој што има, покрај азотниот атом, нула до два дополнителни прстенести хетероатоми селектирани од групата која што се состои од N, O, и S;

секој R^{21} независно е незадолжително заменета C_{1-10} алифатик, арил, хетероарил или хетероциклил група; а

m е 1, 2, или 3; и

при што:

при секое наведување на незадолжително заменет арил, арил групата, кога е заменета, содржи на еден незаситен јаглероден атом еден или повеќе субституенти независно селектирани од хало, -NO_2, -CN, -R*, -$C(R*)=C(R*)_2$, -C≡C-R*, -OR*, -SR°, -S(O)R°, -$SO_2R°$, -$SO_2N(R^+)_2$, -$N(R^+)_2$, -$NR^+C(O)R*$, -$NR^+C(O)N(R^+)_2$, -$NR^+CO_2R°$, -O-CO_2R*, -$OC(O)N(R^+)_2$, -O-C(O)R*, -CO_2R*, -C(O)-C(O)R*, -C(O)R*, -$C(O)N(R^+)_2$, -$C(=NR^+)$-$N(R^+)_2$, -$C(=NR^+)$-OR*, -$N(R^+)$-$N(R^+)_2$, -$N(R^+)C(=NR^+)$-$N(R^+)_2$, -$NR^+SO_2R°$, -NR+SO_2N $(R^+)_2$, -$P(O)(R*)_2$, -$P(O)(OR*)_2$, -O-P(O)-OR*, и -$P(O)(NR^+)$-$N(R^+)_2$;

при секое наведување на незадолжително заменет хетероарил, хетероарил групата, кога е заменета, содржи еден или повеќе субституенти независно селектирани, ако е на еден незаситен јаглероден атом, од хало, -NO_2, -CN, -R*, -$C(R*)=C(R*)_2$, -C≡C-R*, -OR*, -SR°, -S(O)R°, -$SO_2R°$, -$SO_2N(R^+)_2$, -$N(R^+)_2$, -$NR^+C(O)R*$, -$NR^+C(O)N(R^+)_2$, -NR^+ $CO_2R°$, -O-CO_2R*, -$OC(O)N(R^+)_2$, -O-C(O)R*, -CO_2R*, -C(O)-C(O)R*, -C(O)R*, -C(O)N $(R^+)_2$, -$C(=NR^+)$-$N(R^+)_2$, -$C(=NR^+)$-OR*, -$N(R^+)$-$N(R^+)_2$, -$N(R^+)C(=NR^+)$-$N(R^+)_2$, -NR^+SO_2 R°, -$NR^+SO_2N(R^+)_2$, -$P(O)(R*)_2$, -$P(O)(OR*)_2$, -O-P(O)-OR*, и -$P(O)(NR^+)$-$N(R^+)_2$, а, ако е на заменлив азотен атом, од -R*, -$N(R*)_2$, -C(O)R*, -CO_2R*, -C(O)-C(O)R*, -$C(O)CH_2C(O)R$-, -SO_2R*, -$SO_2N(R*)_2$, -$C(=S)N(R*)_2$, -C(=NH)-$N(R*)_2$, и -NR*SO_2R*; и

при секое наведување на незадолжително заменет хетероциклил, хетероциклил групата, кога е заменета, содржи еден или повеќе субституенти независно селектирани, ако е на незаситен јаглероден атом, од хало, -NO_2, -CN, -R*, -$C(R*)=C(R*)_2$, -C≡C-R*, -OR*, -SR°, -S(O)R°, -$SO_2R°$, -$SO_2N(R^+)_2$, -$N(R^+)_2$, -$NR^+C(O)R*$, -$NR^+C(O)N(R^+)_2$, -NR^+ $CO_2R°$, -O-CO_2R*, -$OC(O)N(R^+)_2$, -O-C(O)R*, -CO_2R*, -C(O)-C(O)R*, -C(O)R*, -C(O)N $(R^+)_2$, -$C(=NR^+)$-$N(R^+)_2$, -$C(=NR^+)$-

OR*, -N(R+)-N(R+)$_2$, -N(R$^+$)C(=NR$^+$)-N(R+)$_2$, -NR$^+$ S O$_2$R°, -NR+SO$_2$N(R$^+$)$_2$, -P(O)(R*)$_2$, -P(O)(OR*)$_2$, -O-P(O)-OR*, и -P(O)(NR$^+$)-N(R$^+$)$_2$, =O, =S, =C(R*)$_2$, =N-N(R$^+$)$_2$, =N-OR*, =NNHC(O)R*, =N-NHCO$_2$R°, =N-NHSO$_2$R°, и =N-R*, а, ако е на заменлив азотен атом, од -R*, -N(R*)$_2$, -C(O)R*, -CO$_2$R*, -C(O)-C(O)R*, -C(O)CH$_2$C(O)R*, -SO$_2$R*, -SO$_2$N(R*)$_2$, -C(=S)N(R*)$_2$, -C(=NH)-N(R*)$_2$, и -NR*SO$_2$R*;

при секое наведување на незадолжително заменет алифатик, алифатик групата, кога е заменета, содржи на заситен јаглероден атом еден или повеќе субституенти независно селектирани од хало, -NO$_2$, -CN, -R*, -C(R*)=C(R*)$_2$, -C≡C-R*, -OR*, -SR°, -S(O)R°, -SO$_2$R°, -SO$_2$N(R$^+$)$_2$, -N(R$^+$)$_2$, -NR$^+$C(O)R*, -NR$^+$C(O)N(R$^+$)$_2$, -NR$^+$CO$_2$R°, -O-CO$_2$R*, -OC(O)N(R$^+$)$_2$, -O-C(O)R*, -CO$_2$R*, -C(O)-C(O)R*, -C(O)R*, -C(O)N(R$^+$)$_2$, -C(=NR$^+$)-N(R+)$_2$, -C(=NR$^+$)-OR*, -N(R$^+$)-N(R$^+$)$_2$, -N(R$^+$)C(=NR$^+$)-N(R$^+$)$_2$, -NR$^+$SO$_2$R°, -NR$^+$SO$_2$N (R$^+$)$_2$, -P(O)(R*)$_2$, -P(O)(OR*)$_2$, -O-P(O)-OR*, и -P(O)(NR$^+$)-N(R$^+$)$_2$, =O, =S, =C(R*)$_2$, =N-N(R$^+$)$_2$, =N-OR*, =NNHC(O)R*, =N-NHCO2R°, =N-NHSO$_2$R°, и =N-R*;

при што:

секоја појава на R° е независно алифатик или арил група;

секоја појава на R$^+$ е независно водород или алифатик, арил, хетероарил, или хетероциклил група,

или два R$^+$ на истиот азотен атом, земени заедно со азотниот атом, формираат пет до осумчлен ароматичен или неароматичен прстен кој што има, покрај азотниот атом, нула до два прстенести хетероатоми селектирани од N, O, и S; а

секоја појава на R* е независно водород или алифатик, арил, хетероарил, или хетероциклил група;

под услов:

Ако Прстен A е A-i, X е -O-, Y е -O- или -CH$_2$-, R^2 е водород или хлоро, R^{3a} е хидроксил или -OCOR^{21}, R^{3b} е водород, R^{3c} е хидроксил или -OCOR^{21}, R^{3d} е водород, R^4 и R^5 се секој водород, а *m* е 1; тогаш R^1 е бромо, флуоро, -NR^{7}R^8, -R^9, -SR^{10}, или -OR^{11}, R^7 е заменет алифатик, или незадолжително заменет арил, хетероарил, агалкил, хетероаралкил, циклоалифатик, хетероциклил, (циклоалифатик) алкил, или (хетероциклил)алкил, а R^9 не е незаменет имидазол; и под дополнителен услов тоа соединение да не есоединение со формула (I-A) при што Прстенот A е A-i, X е -O-, Y е -O-, R^{3a} е хидроксил, R^{3b} е водород, R^{3c} е хидроксил, R^{3d} е водород, R^4, R^5, R$^{5'}$- R^j и R^k се секој водород, *m* е 1, R^1 е водород и R^2 е -NH$_2$ или -SMe.

има уште 33 патентни барања.

---

(51) **C 07D 263/58, A 61K 31/423, A 61P 3/06, 3/10, C 07D 413/12**

(11) **4486** (13) T1

(21) **2012/280** (22) 08/08/2012

(45) 28/02/2013

(30) 102006021878 11/05/2006 DE

(96) 30/04/2007 EP07724733.6

(97) 01/08/2012 EP2024347

(73) **SANOFI**

54, rue de la Boetie, 75008 Paris, FR

(74) БИНСО Д.О.О. СКОПЈЕ

ул. "Народен фронт" 7/4 П.О. Бокс 768

(72) DEFOSSA, Elisabeth; KLABUNDE, Thomas; HERLING, Andreas; STENGELIN, Siegfried; FOLLMANN, Markus; DROSU, Viktoria; HESLLER, Gerhard; HASCHKE, Guido and BARTOSCHEK, Stefan

(54) **КАРБОКСИЛНИ КИСЕЛИНИ СУПСТИТУИРАНИ СО ФЕНИЛАМИНО-БЕНЗОКСАЗОЛ, ПОСТАПКА ЗА ДОБИВАЊЕ И НИВНА УПОТРЕБА КАКО ЛЕКОВИ**

(57) 1 Соединение со формулата (I):

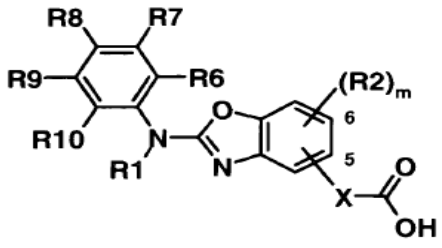

каде што:
R1 е H;
R6, R7, R8, R9, R10, независно еден од друг, претставуваат H, F, Cl, Br, CF_3, OCH_3, OCF_3, $OCHF_2$, SCH_3, SCF_3, фенил, (C_1-C_6)-алкил, O-(C_1-C_6)-алкил или NR3R4, каде што наведениот алкил и фенил може да се супституираат еднаш или повеќе пати со R2 и каде што во секој случај два од наведените радикали R6, R7, R8, R9, R10 кои се во соседна положба на фенилниот прстен може заедно да формираат радикал -CH=CH-CH=CH-;
m е 0, 1, 2 или 3;
X е -$(CH_2)_2$-;
R2 е F, Cl, Br, CN, OCH_3, OCF_3, CH_3, CF_3, (C_1-C_6)-алкил или O-(C_1-C_6)-алкил, каде што наведениот алкил може да биде супституиран еднаш или повеќе пати со OH, F, Cl, Br или CN;
R3, R4, независно еден од друг, претставуваат H или (C_1-C_6)-алкил;
освен што соединението 3-(2-о-толиламинобензооксазол-6-ил)пропанонска киселина е исклучено;
и негови физиолошки прифатливи соли.
има уште 8 патентни барања.

---

(51) **C 07D 413/14, A 61K 31/4245, A 61P 9/12**

(11) **4447** (13) T1
(21) **2012/284** (22) 13/08/2012
(45) 28/02/2013
(30) 048928 25/02/2004 JP and 31057 07/01/2005 US
(96) 23/02/2005 EP08075903.8
(97) 30/05/2012 EP2119715
(73) **Takeda Pharmaceutical Company Limited 1-1, Doshomachi 4-chome, Chuo-ku, Osaka-shi, Osaka 541-0045, JP**
(74) БИНСО Д.О.О. СКОПЈЕ
ул. "Народен фронт" 7/4 П.О. Бокс 768
(72) Kuroita, Takanobu; Sakamoto, Hiroki and Ojima, Mami
(54) **ДЕРИВАТ НА БЕНЗИМИДАЗОЛ И НЕГОВА УПОТРЕБА КАКО АНТАГОНИСТ НА РЕЦЕПТОРОТ AII**
(57) 1 Постапка за добивање на соединение со формулата (I):

Постапка за добивање на соединение со формулата (I):

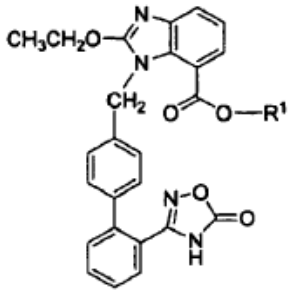

(I)

каде што R^1 е група претставена со формулата:

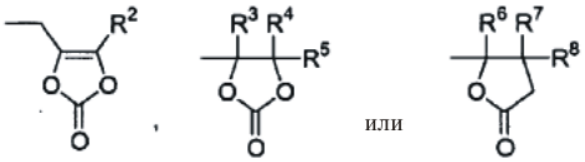

каде што R^2, R^3, R^4, R^5, R^6, R^7 и R^8 се, независно еден од друг, атом на водород или C_{1-6} алкил,
или негова сол, **назначена со тоа, што** ја опфаќа следната етапа:

(1) реакција на соединение со формулата (II):

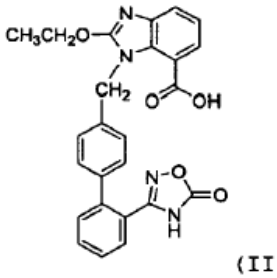

(II)

или негова сол, со средство за ацилација (III):

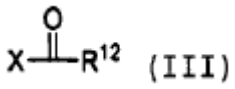

(III)

каде што X е атом на халоген, а R^{12} е алкил, алкокси или фенил, кој може да биде супституиран со атом на халоген, C_{1-6} алкилна или нитро група, во присуство на база, со што се добива анхидрид на мешана киселина; и реакција на наведениот анхидрид на мешана киселина со алкохол (IV):

(IV)

каде што R^1 е како што е дефинирано погоре, во присуство на база, со што се постигнува естерификација;

(2) реакција на соединение со формулата (II):

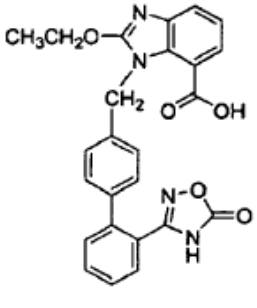

(II)

или негова сол, со тионил хлорид или оксалил хлорид во присуство на катализатор, со што се добива киселински хлорид; и реакција на наведениот киселински хлорид со алкохол (IV):

(IV)

каде што R^1 е како што е дефинирано погоре, во присуство на база, со што се постигнува естерификација;

(3) реакција на соединение со формулата (II):

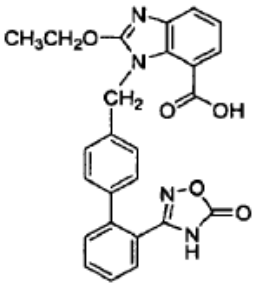

(II)

или негова сол, со средство за алкилација (V):

(V)

каде што X' е атом на халоген, а R^1 е како што е дефинирано погоре и, по потреба, во присуство на база, со што се постигнува естерификација; или

(4) реакција на соединение со формулата (II):

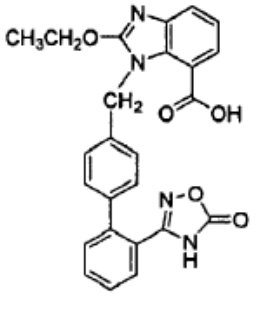

(II)

или негова сол, со алкохол (IV):

(IV)

каде што R^1 е како што е дефинирано погоре, во присуство на средство за кондензација, со што се постигнува естерификација.

има уште 8 патентни барања.

---

(51) **A 61K 9/48, 31/4184, 9/14, C 07D 235/06**

(11) **4448** (13) T1

(21) **2012/290** (22) 16/08/2012

(45) 28/02/2013

(30) 40372 28/03/2008 US

(96) 26/03/2009 EP09726304.0

(97) 13/06/2012 EP2271321

(73) **AstraZeneca AB and Array Biopharma, Inc. 151 85 Sodertalje , SE and 3200 Walnut Street, Boulder, CO 80301, US**

(74) БИНПРО ДООЕЛ СКОПЈЕ
ул. "Ленинова"' бр.15а-13, 1000 Скопје

(72) BATEMAN, Nicola, Frances; GELLERT, Paul, Richard and HILL, Kathryn, Jane

(54) **ФАРМАЦЕВТСКИ СОСТАВ 271**

(57) 1 Фармацевтски состав што содржи сол на водород сулфат на 6-(4-бромо-2-хлоро-фениламино)-7-флуоро-3-метил-3H-бензоимидазол-5-карбоксилна киселина (2-хидрокси-етокси)-амид, и матрикс носач,

назначена со тоа, што матрикс носачот се состои суштински од еден или повеќе фармацевтски прифатливи носачи одбрани од следниве групи:

(а) d-алфа-токоферил полиетилен гликол 1000 сукцинат;

(б) полигликолизирани глицериди; и

(ц) полиетилен гликоли (PEGи);

и каде што солта на водород сулфат на 6-(4-бромо-2-хлоро-фениламино)-7-флуоро-3-метил-3H-бензоимидазол-5-карбоксилна киселина (2-хидрокси-етокси)-амид е дисперзирана во рамките на матрикс носачот.

има уште 24 патентни барања.

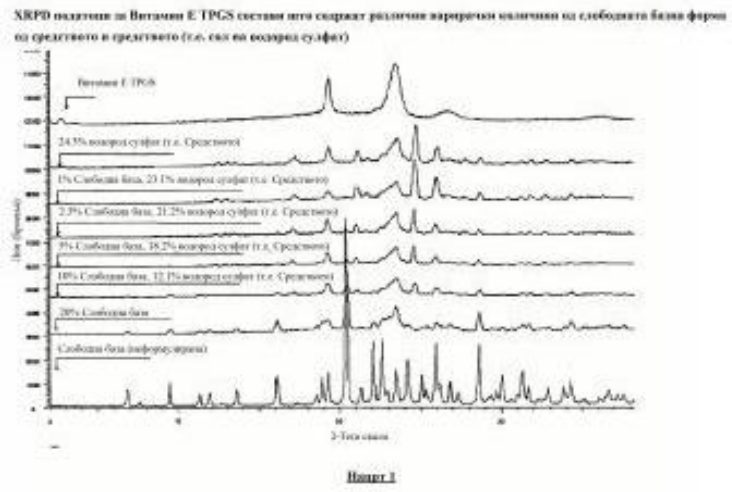

Цртеж 1

(51) **C 07F 9/44, A 61K 31/66, A 61P 31/00**

(11) **4456** (13) T1

(21) **2012/292** (22) 17/08/2012

(45) 28/02/2013

(30) 0533745P 30/12/2003 US; 0590987P 26/07/2004 US and 0606595P 01/09/2004 US

(96) 29/12/2004 EP10158740.0

(97) 13/06/2012 EP2204374

(73) **GILEAD SCIENCES, INC.**

333 Lakeside Drive, Foster City,California 94404, US

(74) БЕРИН Д.О.О. СКОПЈЕ

ул."Македонија" бр.27/2/22, 1000 Скопје

(72) Cook, Gary P.; Desai, Manoj, C.; Doerffler, Edward; He, Gong-Xin; Kim, Choung, U.; Lee, William, A.; Rohloff, John, C.; Wang, Jianying and Yang, Zheng-Yu

(54) **НУКЛЕОЗИДНИ ФОСФОНАТИ И НИВНИ АНАЛОЗИ ЗА ЛЕКУВАЊЕ НА ХПВ ИНФЕКЦИИ**

(57) 1 Соединение со формула IA или негова фармацевтски прифатлива сол за употреба во постапка за лекувањето на папилома вирусна инфекција (HPV)

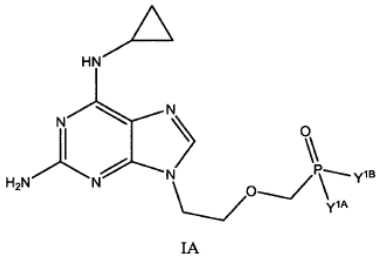

IA

кадешто

Y^{1A} и Y^{1B} се –NH(R^X);

R^X е независно R^2;

R^2 е

(а) етил супституиран со C(=O)OR^4, кадешто R^4 е метил, етил, n-пропил, i-пропил, i-бутил, s-бутил, t-бутил, 1-пентил, 2-пентил, 3-пентил, 2-метил-2-бутил, 3-метил-2-бутил, 3-метил-1-бутил, 2-метил-1-бутил 1-хексил, 2-хексил, 3-хексил, 2-метил-2-пентил, 3-метил-2-пентил, 4-метил-2-пентил, 3-метил-3-пентил, 2-метил-3-пентил, 2,3-диметил-2-бутил, 3,3-диметил-2-бутил, винил,

алил, циклопентил, 5-хексенил, етинил или propargyl;
(b) пропил супституиран со $C(=O)OR^4$, кадешто R^4 е алкил на 1 до18 јаглеродни атоми, алкенил од 2 до 18 јаглеродни атоми, или алкинил of 2 до 18 јаглеродни атоми; или
(c) метил супституиран со две R^3 кадешто еден R^3 е $-R^5W^3$ и другите R^3 е $C(=O)OR^4$; R^4 е алкил од 1 до 18 јаглеродни атоми, алкенил на 2 до 18 јаглеродни атоми, или алкинил од 2 до 18 јаглеродни атоми, кадешто "алкил" содржи вообичаени, секундарни, терциерни или циклични јаглеродни атоми, "алкенил" содржи вообичаени, секундарни, терциерни или циклични атоми со барем едно место на незаситеност, "алкинил" содржи вообичаени, секундарни, терциерни или циклични јаглеродни атоми со барем едно место на незаситеност; R^5 е метилен; и W^3 е фенил.
има уште 4 патентни барања.

---

(51) **A 61K 31/485, 9/22, 9/32**
(11) **4422** (13) T1
(21) **2012/295** (22) 22/08/2012
(45) 28/02/2013
(30) 840244 P 25/08/2006 US
(96) 24/08/2007 EP10192627.7
(97) 27/06/2012 EP2311459
(73) **Purdue Pharma L.P.**
One Stamford Forum , 201 Tresser Boulevard Stamford, CT 06901-3431, US
(74) БИНПРО ДООЕЛ СКОПЈЕ
ул. "Ленинова"' бр.15а-13, 1000 Скопје
(72) Mannion, Richard Owen; McKenna, William Henry; Huang, Haiyong Hugh and O'Donnell, Edward, P.
(54) **ОРАЛНИ ФАРМАЦЕВТСКИ ДОЗИРНИ ФОРМИ ОТПОРНИ НА МАНУПУЛИРАЊЕ КОИ СОДРЖАТ ОПИОИДЕН АНАЛГЕТИК**
(57) 1 Цврста орална фармацевтска дозирна форма со продолжено ослободување која содржи матрикс формулација со продолжено ослободување со состав кој содржи
(1) барем еден полиетилен оксид кој има, базирано на реолошки мерења, приближна молекуларна тежина од барем 1,000,000; и
(2) оксикодон хидрохлорид; каде што
наведениот состав во наведената дозирна форма содржи 10 mg оксикодон хидрохлорид и барем околу 85 % (по wt) полиетилен оксид, или
наведениот состав во наведената дозирна форма содржи 15 mg или 20 mg оксикодон хидрохлорид и барем околу 80 % (по wt) полиетилен оксид, или
наведениот состав во наведената дозирна форма содржи 40 mg оксикодон хидрохлорид и барем околу 65 % (по wt) полиетилен оксид, или
наведениот состав во наведената дозирна форма содржи 60 mg или 80 mg оксикодон хидрохлорид и барем околу 60 % (по wt) полиетилен оксид.
има уште 19 патентни барања.

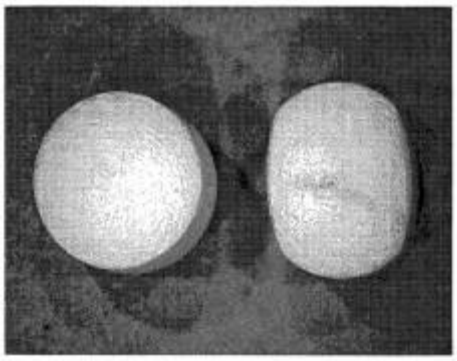

Нацрт 1

(51) **A 61K 31/57, A 61P 25/00, 25/28**
(11) **4418** (13) T1
(21) **2012/296** (22) 22/08/2012
(45) 28/02/2013
(30) 20050664728P 24/03/2005 US and 20050729663P 24/10/2005 US
(96) 24/03/2006 EP06748657.1
(97) 08/08/2012 EP1868614
(73) **Emory University**
Office of Technology Transfer 1599 Clifton Road, NE 4th Floor Atlanta, GA 30322, US
(74) БЕРИН Д.О.О. СКОПЈЕ
ул."Македонија" бр.27/2/22, 1000 Скопје
(72) Hoffman, Stuart W.; Stein, Donald G.; Wright, David W.; Lowery-North, Douglas W.; KELLERMANN, Arthur, L. and CUTLER, Sarah Melissa
(54) **РЕЖИМ НА ДОЗИРАЊЕ ЗА ЛЕКУВАЊЕ НА ТРАУМАТСКА МОЗОЧНА ПОВРЕДА СО ПРОГЕСТЕРОН**

(57) 1 Прогестерон за употреба во лекување на трауматска мозочна повреда, кадешто споменатиот прогестерон е подготвен за администрација кај човечки субјект во барем еден циклус на терапија, кадешто споменатиот циклус на терапија опфаќа администрирање на терапевтски ефективен интравенски режим на дозирање во две нивоа на прогестерон, споменатиот режим на дозирање во две нивоа опфаќа прв временски период од барем 1 час, кадешто поголема часовна инфузиона доза на прогестерон од околу 0.1 мг/кг/час до околу 7.1 мг/кг/час е администрирана во субјектот, проследено со втор временски период, кадешто помала часовна инфузиона доза на прогестерон од околу 0.05 мг/кг/час до околу 5 мг/кг/час е администрирана кон споменатиот субјект.
има уште 25 патентни барања.

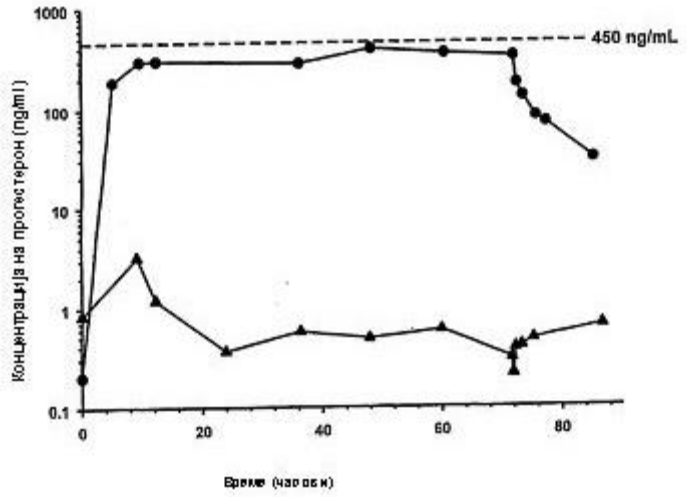

(51) **C 07D 471/08, A 61K 31/551, A 61P 25/00, 25/18, 25/28, C 07D 211/58, 243/08**
(11) **4421** (13) T1
(21) **2012/297** (22) 22/08/2012
(45) 28/02/2013
(30) 0802995 02/06/2008 FR
(96) 02/06/2009 EP09769519.1
(97) 20/06/2012 EP2300473
(73) **SANOFI**
54, rue La Boetie, 75008 Paris, FR
(74) БИНСО Д.О.О. СКОПЈЕ
ул. "Народен фронт" 7/4 П.О. Бокс 768
(72) SALLE, Laurent and ROBERT, Benoit
(54) **СОЛ НА ФУМАРАТ НА 1,4-ДИАЗАБИЦИКЛО [3.2.2]НОНАН-4-КАРБОКСИЛАТ НА 4-БРОМОФЕНИЛ, НЕГОВИ КРИСТАЛНИ ФОРМИ, ПОСТАПКА ЗА ДОБИВАЊЕ И ТЕРАПЕВТСКА УПОТРЕБА**

(57) 1 Сол на фумарат на 1,4-диазабицикло[3.2.2]нонан-4-карбоксилат на 4-бромофенил.
има уште 13 патентни барања.

---

(51) **C 07H 19/20, A 61K 31/7076, A 61P 31/18**

(11) **4416** (13) T1
(21) **2012/298** (22) 23/08/2012
(45) 28/02/2013
(30) 0078989 08/07/2008 US
(96) 07/07/2009 EP09790117.7
(97) 13/06/2012 EP2307435
(73) **Gilead Sciences, Inc.**
333 Lakeside Drive Foster City, CA 94404, US
(74) БЕРИН Д.О.О. СКОПЈЕ
ул."Македонија" бр.27/2/22, 1000 Скопје
(72) GRAETZ, Benjamin, R. and POLNIASZEK, Richard, P.

(54) **СОЛИ НА ХИВ ИНХИБИТОРНИ СОЕДИНЕНИЈА**

(57) 1 Цитратна сол со формула I или негов хидрат:

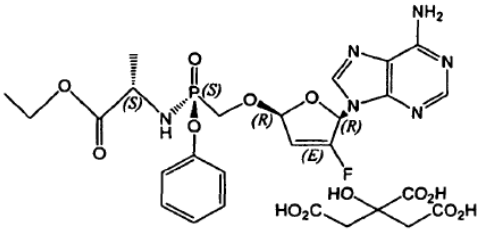

има уште 17 патентни барања.

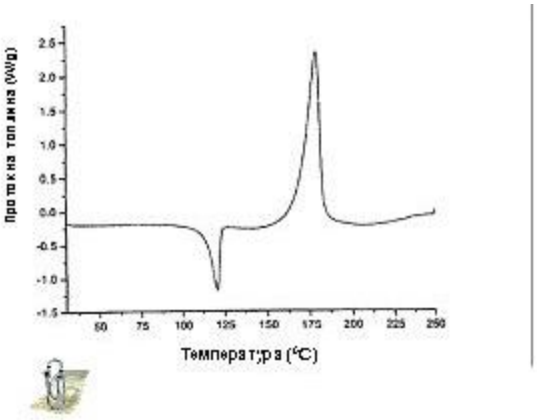

Слика 1/6

---

(51) **A 61K 31/44, 31/435, 31/47, 31/505, 31/535, 31/65**

(11) **4414** (13) T1
(21) **2012/299** (22) 24/08/2012
(45) 28/02/2013
(30) 20010334609P 03/12/2001 US
(96) 03/12/2002 EP10183659.1
(97) 22/08/2012 EP2305255
(73) **Bayer HealthCare LLC**
555 White Plains Road Tarrytown, NY 10591, US
(74) БЕРИН Д.О.О. СКОПЈЕ
ул."Македонија" бр.27/2/22, 1000 Скопје
(72) TRAIL, Pamela; CARTER, Christopher, A.; Gibson, Neil; Hibner, Barbara; Humphrey, Rachel W.; Vincent, Patrick and Zhai, Yifan

(54) **АРИЛ УРЕА СОЕДИНЕНИЈА ВО КОМБИНАЦИЈА СО ДРУГИ ЦИТОСТАТИЧКИ ИЛИ ЦИТОТОКСИЧНИ АГЕНСИ ЗА ЛЕКУВАЊЕ НА РАК КАЈ ЧОВЕК**

(57) 1 Употреба на арил уреа соединение и 5-флуороурацил или негова фармацевтски прифатлива сол за подготвувањето на лек за

лекување на рак, кадешто споменатото арил уреа соединение е тозилатна сол на N-(4-хлоро-3-(трифлуорометил)фенил-N'-(4-(2-N-метилкарбамоил)-4-пиридилокси)фенил)уреа.
има уште 11 патентни барања.

Сл. 1

(51) **A 61K 38/16, 35/00, A 61P 31/04, C 07K 14/265**

(11) **4420** (13) T1

(21) **2012/300** (22) 27/08/2012

(45) 28/02/2013

(30) 14704 08/07/2004 CU

(96) 05/07/2005 EP05762122.9

(97) 06/06/2012 EP1787653

(73) **CENTRO DE INGENIERIA GENETICA Y BIOTECNOLOGIA (CIGB)**

Avenida 31 entre 158 y 190, Cubanacan Playa Ciudad de la Habana 10600, CU

(74) БИНПРО ДООЕЛ СКОПЈЕ

ул. "Ленинова'" бр.15а-13, 1000 Скопје

(72) ABRAHANTES PEREZ, Maria del Carmen; REYES GONZALEZ, Jesus; MARTINEZ DIAZ, Eduardo,; GARCIA SUARES, Jose; GONZALEZ LOPEZ, Luis Javier,; VELIZ RIOS, Gloria; GASMURI GONZALES, Caridad Anais; BEQUET ROMERO, Monica; SELMAN-HOUSEIN SOSA, Manuel; GOMEZ RIERA, Raul; CASTELLANOS SERRA, Lila Rosa and GAVILONDO COWLEY, Jorge Victor,

(54) **АНТИТУМОРЕН ФАРМАЦЕВТСКИ СОСТАВ ШТО СОДРЖИ ПОЛИПЕПТИДНИ ФРАГМЕНТИ ОД СЕРАЛИЗИНИ**

(57) 1 Фармацевтски состав назначен со тоа, што содржи еден или повеќе фрагменти од Серализин што ја имаат амино киселинската секвенца одбрана од групата составена од SEQ. ID. No. 1, SEQ. ID. No. 2, SEQ. ID. No. 3, SEQ. ID. No. 4, SEQ. ID. No. 10, SEQ. ID. No. 11, SEQ. ID. No. 12, SEQ. ID. No. 13, SEQ. ID. No. 14, SEQ. ID. No. 15, и SEQ. ID. No. 16, за употреба во индуцирање антитуморни ефекти во организмот примател, и наведените антитуморни ефекти се терапевтски или превентивни.
има уште 11 патентни барања.

Нацрт 1

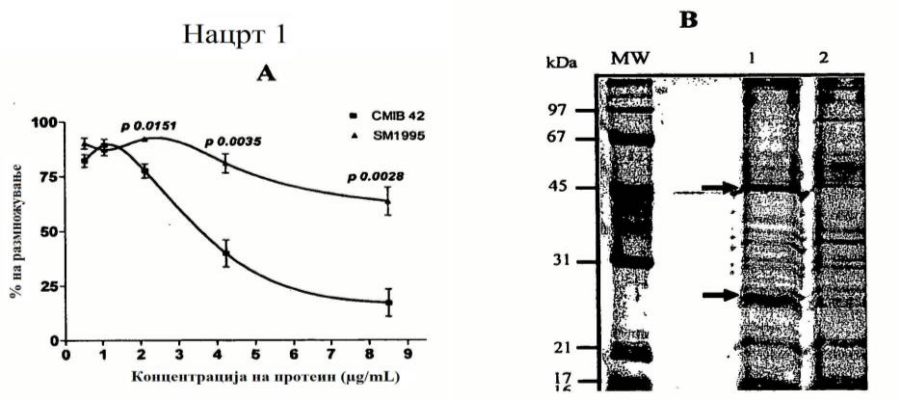

(51) **C 07D 473/00, A 61K 31/52, A 61P 35/00**

(11) **4415** (13) T1

(21) **2012/301** (22) 27/08/2012

(45) 28/02/2013

(30) 20080113273P 11/11/2008 US

(96) 03/11/2009 EP09744896.3

(97) 15/08/2012 EP2358710

(73) **Eli Lilly and Company**

Lilly Corporate Center, Indianapolis, IN 46285, US

(74) БЕРИН Д.О.О. СКОПЈЕ

ул."Македонија" бр.27/2/22, 1000 Скопје

(72) JOSEPH, Sajan; DALLY, Robert, Dean and SHEPHERD, Timothy, Alan

(54) **АКТ И P70 S60 КИНАЗНИ ИНХИБИТОРИ**

(57) 1 Соединение со формулата:

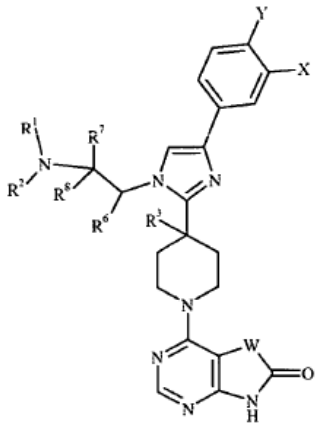

кадешто

X е F, Cl, CF^3, CN или H;

Y е F, H или Cl;

R^1 и R^2 се независно H, C_1 - C_4 алкил или CH_2CH_2OH; или R^1 и R^2 заедно со азотниот атом кон којшто се сврзани формира пиролидин прстен којшто опционално е супституиран со хидроксиметил на 2-позиција или хидрокси на 3-позиција или азетидин прстен супституиран со хидрокси на 3-позицијата;

R^3 е H или OH;

R^6 е H; или R^6 и R^2 заедно со азотниот атом кон којшто R^2 е сврзан формира пиперидин прстен;

R^7 и R^8 се независно H или CH_3; или R^7 и R^1 заедно со азотниот атом кон којшто R^1 е сврзан формира пиролидин прстен;

W е CR^4R^5, NR^{10}, C=O или C=CH-R^9;

R^4 и R^5 се независно H, CH_3 или CH_2CH_3; R^4 и R^5 заедно со јаглеродниот атом кон којшто тие се сврзани формираат циклопентански прстен или еден од R^4 или

R^5 е бензил и другиот е H;

R^9 е 2-тиазолил, 4-пиридил, 2-метил-4-тиазолил, 2-имидазолил, 5-тиазолил или 4-имидазолил и

R^{10} е H или C_1-C_3 алкил или негова фармацевтски прифатлива сол.

има уште 13 патентни барања.

(51) **A 61K 31/335, 9/12**
(11) **4406** (13) T1
(21) **2012/302** (22) 27/08/2012
(45) 28/02/2013
(30) 0906971 23/04/2009 GB and PCT 050415 23/04/2009 GB
(96) 23/04/2010 EP10715337.1
(97) 27/06/2012 EP2424523
(73) **Londonpharma Ltd.**
Colney Lane, Norwich NR4 7UH, GB
(74) ЖИВКО МИЈАТОВИЌ АНД ПАРТНЕРС ДООЕЛ СКОПЈЕ
Ул. Даме Груев бр. 3/2-11 1000 Скопје
(72) ROSS, Calvin John
(54) **ФОРМУЛА ЗА СУБЛИНГВАЛЕН СПРЕЈ ШТО СОДРЖИ ДИХИДРОАРТЕМЕЗИНИН**

(57) 1 Фармацевтски состав за употреба при третирање на неопластично заболување, при што споменатиот состав содржи:
артемезинин, артеметер, артеетер, артенимол или артесунат; ифармацевтски прифатлив ексципиент селектиран од групата која што се состои од:
триглицериди со средна должина на синџир; триглицериди со краток синџир;омега-3-марински триглицериди; ирибје масло, богато со омега-3-киселини
при што споменатиот состав е формулиран за трансмукозна сублигвална, усна или назална доза.
има уште 14 патентни барања.

Слика 1

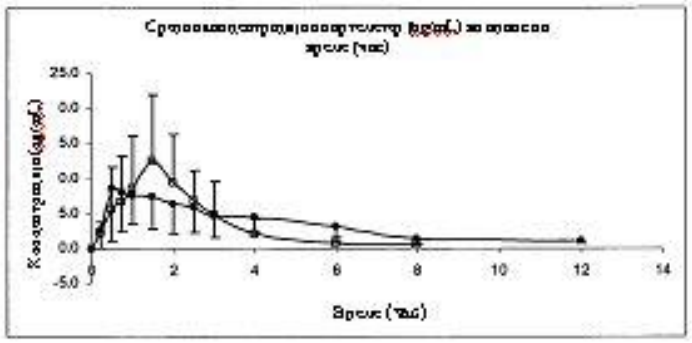

(51) **A 23D 7/01, A 23J 3/08**
(11) **4413** (13) T1
(21) **2012/303** (22) 29/08/2012
(45) 28/02/2013
(30) 20030515432P 30/10/2003 US
(96) 29/10/2004 EP04790070.9
(97) 30/05/2012 EP1677613
(73) **Arla Foods Amba**
Sonderhoj 14 DK-8260 Viby J, DK
(74) ТОНИ МЛАДЕНОВСКИ
Ул. "Илинденска" 2/ 13, 1400, Велес
(72) BURLING, Hans; MADSEN, John Charles, and FREDERIKSEN, Henrik K.
(54) **КОРИСНИ СТАБИЛИЗАТОРИ ПРИ ПРОИЗВОДСТВО НА НАМАЗИ СО НИСКА МАСЛЕНОСТ**

(57) 1 Метод за производство на намаз со ниска маслености од 1-7%, методата се состои од следните чекори:
(I) (i) подготовка на воден раствор кој содржи 5-10% од протеин на сурутка, концентрација на калциум од 0.0 до 1.4 mM, и pH вредност од 7 до 9;
(II) (ii) загревање на растворот добиен во чекорот (i) до температурата од 50 до 100 o C во времетраење од 0,15 до 30 минути;
(III) (iii) ладење на добиениот раствор од чекорот (ii) до температурата од 1 до 40 o C;
(I V) (iv) прилагодување на растворот добиен во чекорот (iii) до концентрација на протеините од 4 до 7%, и pH вредност од 5,2 до 7,0;

(V) (v) мешање на растворот добиен во чекорот (iv) со масната фаза со цел да се добие намаз со ниска масленост ;

има уште 16 патентни барања.

Слика 1

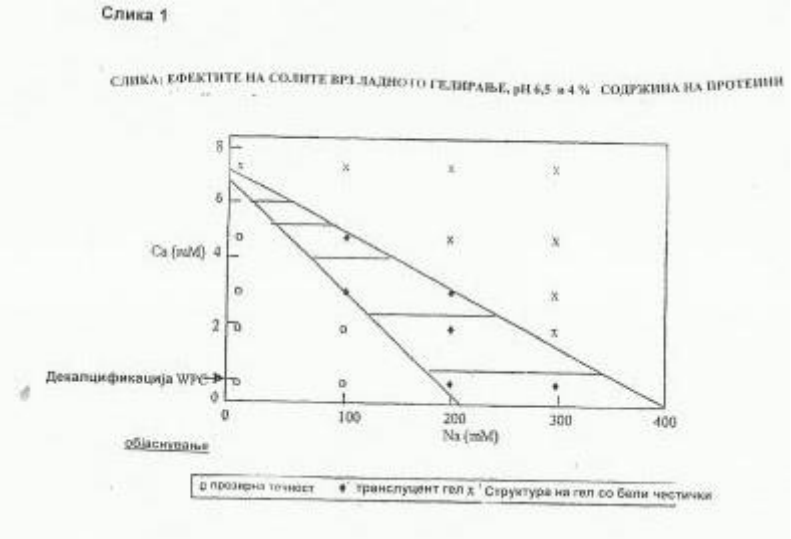

(51) **C 07D 515/22, A 61K 31/495, A 61P 35/00**

(11) **4407** (13) T1

(21) **2012/304** (22) 29/08/2012

(45) 28/02/2013

(30) 0117402 17/07/2001 GB

(96) 17/07/2002 EP07011446.7

(97) 27/06/2012 EP1854800

(73) **Pharma Mar, S.A**

28760 Madrid, ES

(74) ЖИВКО МИЈАТОВИЌ АНД ПАРТНЕРС ДООЕЛ СКОПЈЕ

Ул. Даме Груев бр. 3/2-11 1000 Скопје

(72) Martinez, Valentin; Flores, Maria; Galego, Pilar; Manzanares, Ignacio; Cuevas, Carmen and Munt, Simon

(54) **АНТИТУМОРНИ ДЕРИВАТИ НА ЕКТЕИНАСЦИДИН ET-743**

(57) 1 Соединение со формула (I):

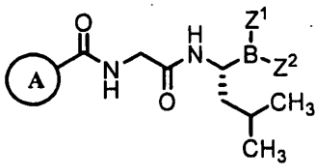

Z^1 и Z^2 се секој независно хидрокси, алкокси, арилокси, или аралкокси; или Z^1 и Z^2 заедно формираат една половина извлечена од агенсот на комплексија на боронската киселина; а

Прстен A е селектиран од групата која што се состои од:

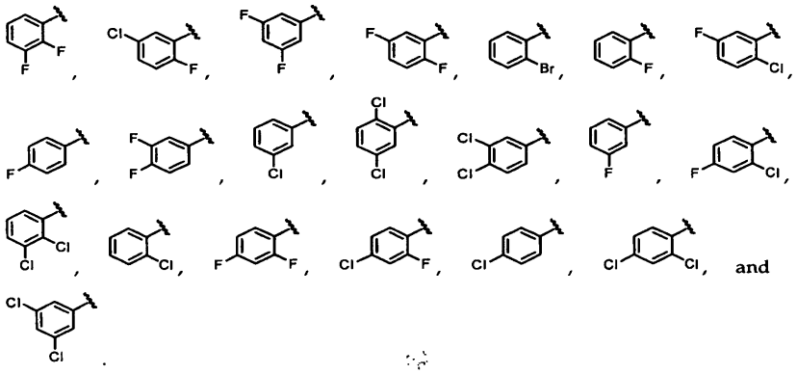

and

има уште 13 патентни барања.

(51) **C 07F 5/02, A 61K 31/69, 38/05, A 61P 29/00, 35/00, C 07F 5/04, C 07K 5/06**

(11) **4408** (13) T1

(21) **2012/305** (22) 29/08/2012

(45) 28/02/2013

(30) 07811087.1 06/08/2007 EP

(96) 06/08/2007 EP07811087.1

(97) 04/07/2012 EP2178888

(73) **Millennium Pharmaceuticals, Inc. Cambridge, MA 02139, US**

(74) ЖИВКО МИЈАТОВИЌ АНД ПАРТНЕРС ДООЕЛ СКОПЈЕ

Ул. Даме Груев бр. 3/2-11 1000 Скопје

(72) OLHAVA, Edward, J. and DANCA, Miheala, D.,

(54) **ИНХИБИТОРИ НА ПРОТЕАЗОМИ**

(57) 1 Соединение со формула (I):

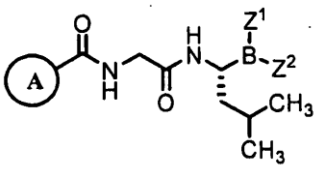

или фармацевтски прифатлива сол или анхидрид на боронска киселина од тоа, при што: Z^1 и Z^2 се секој независно хидрокси, алкокси, арилокси, или аралкокси; или Z^1 и Z^2 заедно формираат една половина извлечена од агенсот на комплексија на боронската киселина; а

Прстен А е селектиран од групата која што се состои од:

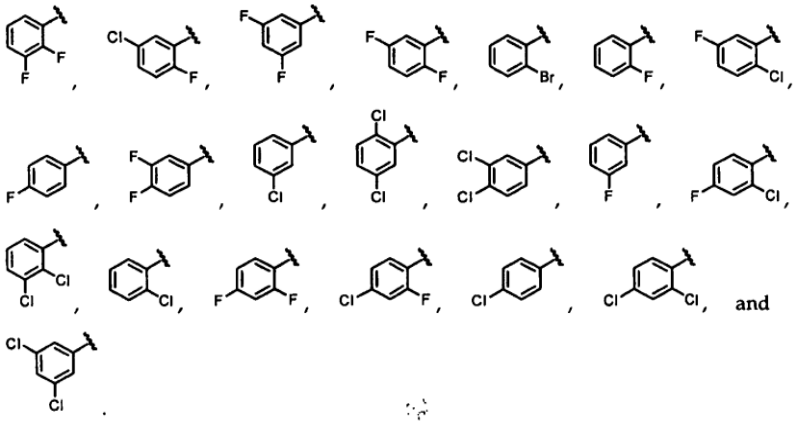

има уште 13 патентни барања.

---

(51) **C 07D 209/80, A 61K 43/00, C 07D 209/88**

(11) **4410** (13) T1

(21) **2012/306** (22) 29/08/2012

(45) 28/02/2013

(30) 351384 P 24/01/2002 US

(96) 22/01/2003 EP08105552.7

(97) 04/07/2012 EP2045241

(73) **Merck Canada Inc. Kirkland, QC H94 3L1, CA**

(74) ЖИВКО МИЈАТОВИЌ АНД ПАРТНЕРС ДООЕЛ СКОПЈЕ

Ул. Даме Груев бр. 3/2-11 1000 Скопје

(72) Berthelette, Carl; Lachance, Nicolas; Li, Lianhai; Sturino, Claudio and Wang, Zhaoyin

(54) **ФЛУОРО-ЗАМЕНЕТИ ЦИКЛОАЛКАНОИНДОЛИ И НИВНАТА УПОТРЕБА КАКО РЕЦЕПТОР АНТАГОНИСТИ НА ПРОСТАГЛАНДИН Д2**

(57) 1 Соединение со формула I:

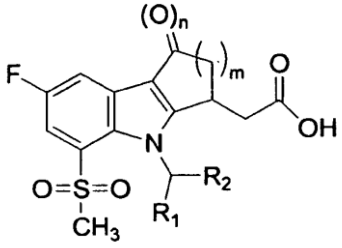

I

и фармацевтски прифатливи соли од тоа, при што n е 0 или 1; m е 1, 2 или 3; R_1 е H, C_1-C_3 алкил, халогенизиран C_1-C_3 алкил или циклопропил; R_2 е 4-хлорофенил или 2,4,6-трихлорофенил.

има уште 20 патентни барања.

(51) **B 65D 51/28**
(11) **4417** (13) T1
(21) **2012/308** (22) 04/09/2012
(45) 28/02/2013
(30) 20070000312 16/07/2007 HR
(96) 20/06/2008 EP08762649.5
(97) 20/06/2012 EP2167395
(73) **CEDEVITA d.o.o.**
Planinska b.b., 10000 Zagreb, HR, HR
(74) БЕРИН Д.О.О. СКОПЈЕ
ул."Македонија" бр.27/2/22, 1000 Скопје
(72) Van den Broek lucas Karel Johannes and Van Amerongen Gerald

(54) **ЗАТВОРАЧ ЗА ПОДГОТОВКА НА НАПИТОЦИ**

(57) 1 Затворач за подготовка на напиток и затворање на шише или основна кутија која содржи прва или основна сустанција и којашто се состои од кутија (1) која што содржи прашкаст материјал, пришто првата или основната супстанција и прашкастиот материјал се мешаат непосредно пред употребата на смесата и пришто затворачот се состои од кутија (1), коса заклопка (9) и поклопец (2), пришто кутијата (1) во основа има форма на цевка којашто во долната половина има облик на двоен цилиндар којшто се состои од надворешен цилиндар (3) и внатрешен цилиндар (6), којшто се спојуваат во еден цилиндар, којшто, на внатрешната обвивка на надворешниот цилиндар (3), има навои (4) за навртување на кутијата (1) на отворот на шишето или основната кутија, се карактеризира со флексибилни запци (5) поставени под навојот (4) за спречување на одвртување на кутијата (1) од шишето или од основната кутија и наведената кутија (1) која што, на врвот на надворешната обвивка на внатрешниот цилиндар (6), има назабена површина (7) на којашто кутијата (1) тесно налегнува на горниот дел од внатрешната обвивка на отворот на шишето или основната кутија, пришто кутијата (1) од долната страна е затворена со алуминијумска фолија (8) којашто непропусно е налепена на ивицата на отворот на кутијата (1) и на дел од надворешната обвивка на внатрешниот цилиндар (6) пришто наведената кутија (1) има, во внатрешниот цилиндар (6), коса заклопка (9) којашто има облик на елипсовидна плочка со еднаква дебелина, којашто настанува со пресек на внатрешната обвивка од внатрешниот цилиндар (6) со рамнината којашто под остар агол во однос на вертикалната рамнина во целост го затвора внатрешниот цилиндар (6) и со наведената заклопка (9) којашто во горниот дел е нераскинливо поврзана со помош зглобен прегибен спој со оската на ротација (O) за внатрешната обвивка на внатрешниот цилиндар (6), пришто наведената заклопка (9) на долниот дел има трн (10) за пробивање на алуминијумската фолија (8) и пришто наведената заклопка (9) во крајна отворена положба ја држат два заба (18) изведени на внатрешната обвивка од внатрешниот цилиндар (6), при што таа заклопка (9) на горната површина има нераскинливо споен еднокрак вертикален лост (11) во форма на конзола со еднаква дебелина, но променлив пресек, чијшто врв (12) од правоаголниот пресек со наведениот поклопец (2) којшто на едната половина од внатрешната површина од дното има внатрешен, вертикален, концентричен полукружен зашилен дел (13) чијшто завршеток (15) е рамен и свиткан кон оската на поклопецот (2), пришто попречно на надворешната обвивка на надворешниот зашилен дел (14) е изведена вертикална препрека (17), пришто споменатиот внатрешен зашилен дел (13) и наведениот надворешен зашилен дел (14) создаваат канал (16) и пришто за време на навртувањето на поклопецот (2) на кутијата (1) во прва насока на завртување (N1), врвот (12) на лостот (11) се поместува од влезниот, поширок дел на каналот (16) кон излезниот, потесен дел на каналот (16) при што за време на одвртувањето на докрај навртениот поклопец (2) од кутијата (1) во втората насока на завртување (N2) навојното поместување на поклопецот (2) се претвора во кружно движење на заклопката (9) такашто врвот (12) на лостот (11) се поместува лизгајќи со по надворешната обвивка на завршетокот (15) од надворешниот зашилен дел (14) до вертикалната препрека (17) која еластично го свиткува лостот (11) создавајќи во неа момент

на сила која ја врти заклопката (9) околу оската на ротација на зглобниот прегибен спој со што ја пробива алуминијумската фолија (8).
има уште 0 патентни барања.

Слика 1

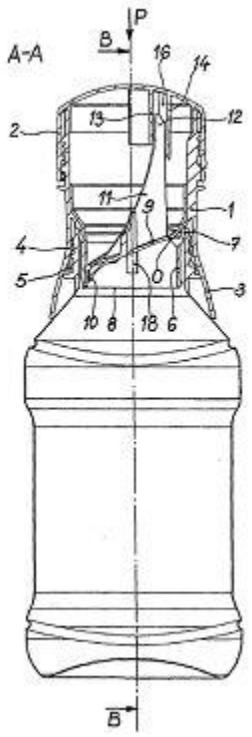

Слика 2

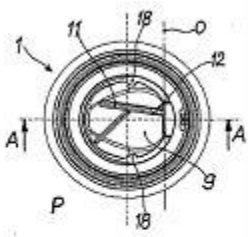

(51) **C 07K 16/22, A 61K 39/395, A 61P 35/00**
(11) **4390** (13) T1
(21) **2012/309** (22) 04/09/2012
(45) 28/02/2013
(30) 20060874922P 14/12/2006 US;
20070916415P 07/05/2007 US and
20070985323P 05/11/2007 US
(96) 14/12/2007 EP07862940.9
(97) 06/06/2012 EP2115003
(73) **Regeneron Pharmaceuticals, Inc.**
777 Old Saw Mill River Road, Tarrytown, NY 10591, US
(74) ПЕТОШЕВИЌ ДОО ДРУШТВО ЗА ОСТВАРУВАЊЕ И ЗАШТИТА НА ИНТЕЛЕКТУАЛНА СОПСТВЕНОСТ СКОПЈЕ
п.факс:301,ул.29 Ноември 17-2/3М, 1000 Скопје
(72) MARTIN, Joel H.; SMITH, Eric; PAPDOPOULOS, Nicolas J.; NOGUERA-TROISE, Irene and THURSTON, Gavin
(54) **"ЧОВЕКОВИ АНТИТЕЛА НА ЧОВЕКОВИ ДЕЛТА КАКО ЛИГАНД 4"**
(57) 1 Човечки антитела или антитела фрагмент кои конкретно врзуваат човечки делта-како лиганд 4 (hD114), споменатите антитела или антитела фрагмент се состојат од јака врска променлив регион/лесна врска променлива регионот (HCVR / LCVR) избрани
од секвенца на амино киселина и од SEQ ID NO: 429/437 и 901/903.
има уште 9 патентни барања.

(51) **A 61K 9/16, 31/4439, 47/12, 47/26, 47/36, 9/10, 9/14**
(11) **4419** (13) T1
(21) **2012/310** (22) 05/09/2012
(45) 28/02/2013
(30) 638435 P 22/12/2004 US
(96) 20/12/2005 EP05820824.0
(97) 01/08/2012 EP1830816
(73) **AstraZeneca AB**
151 85 Sodertalje , SE
(74) БИНПРО ДООЕЛ СКОПЈЕ
ул. "Ленинова'" бр.15а-13, 1000 Скопје
(72) PERSSON, Eva and TROFAST, Eva
(54) **ЦВРСТА ДОЗИРНА ФОРМА ШТО СОДРЖИ ИНХИБИТОР НА ПРОТОНСКА ПУМПА И СУСПЕНЗИЈА НАПРАВЕНА ОД ИСТАТА**

(57) 1 Орална фармацевтска дозирна форма што е цврста брзо желатинирачка гранулатна мешавина, погодна за правење суспензија што содржи I) инхибитор на протонска пумпа осетлив на киселина кој што е есомепразол, алкална сол на истата или хидратна форма на било кое од нив како активна состојка дистрибуирана во мнозинство на ентерично обложени пелети и II) гранулат, назначена со тоа, што гранулатот е гранулат што модифицира суспензија што содржи брзо растворлив разредувач одбран од глукоза и сахароза и хидрати на било кое од нив, средство за желатинирање одбрано помеѓу ксантан гуми, киселинско средство за регулирање на pH, врзувач и дополнителен дезинтегрант и гранулатот е ослободен од бикарбонат соли и/или карбонат соли и каде што соодносот помеѓу врзувачот и средството за желатинирање во гранулатот (II) е од 1:2 до 1:3, w/w.
има уште 19 патентни барања.

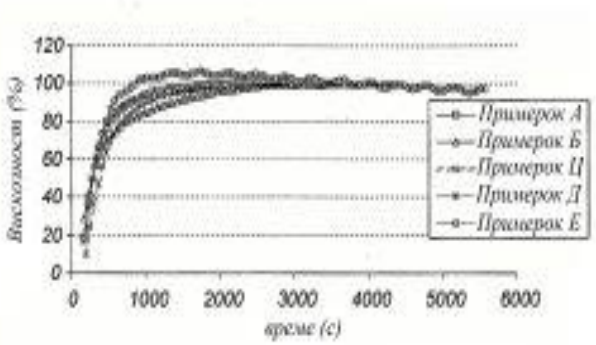

Нацрт 1

(51) **C 07K 16/28, 14/705, 16/30, 16/32, 16/42, 16/46**
(11) **4395** (13) T1
(21) **2012/312** (22) 11/09/2012
(45) 28/02/2013
(30) 20070006988 03/04/2007 EP; 20070006990 03/04/2007 EP; 20070020640 22/10/2007 EP; 20070020641 22/10/2007 EP; 20070020646 22/10/2007 EP; 20080004741 13/03/2008 EP and 20070913668P 24/04/2007 US
(96) 03/04/2008 EP08735000.5
(97) 27/06/2012 EP2155788
(73) **Amgen Research (Munich) GmbH**
Staffelseestrasse 2 81477 Munchen, DE
(74) БЕРИН Д.О.О. СКОПЈЕ
ул."Македонија" бр.27/2/22, 1000 Скопје
(72) RAUM, Tobias; RAU, Doris; MANGOLD, Susanne; KISCHEL, Roman; HOFFMANN, Patrick; LUTTERBЬSE, Ralf ; KUFER, Peter and KLINGER Matthias
(54) **ВКРСТЕНИ-СОРТНИ-СПЕЦИФИЧНИ БИСПЕЦИФИЧНИ ВРЗУВАЧИ**

(57) 1 Полипептид којшто содржи прв врзувачки домен којшто е антитело способно за врзување

кон епитоп на човечки или Callithrix jacchus, Saguinus Oedipus или Saimiri sciureus CD3e ланец, кадешто епитопот е дел од амино киселинска секвенца содржана во групата составена од SEQ ID NO: 2, 4, 6 , или 8 и која што барем ја содржи амино киселинската секвенца Gin-Asp-Gly-Asn-Glu, и втор врзувачки домен способен за врзување кон EGFR, Her2/neu или IgE на човек или примат кој не е шимпанзо.
има уште 17 патентни барања.

Слика 1

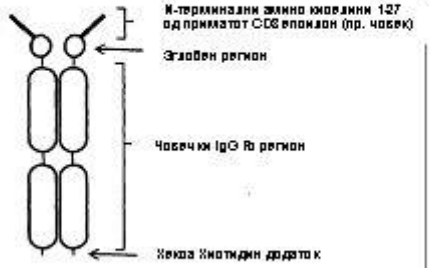

(51) **C 07D 223/16, A 61K 31/55, C 07D 403/10**

(11) **4444** (13) T1
(21) **2012/314** (22) 12/09/2012
(45) 28/02/2013
(30) 20050710004P 19/08/2005 US
(96) 17/08/2006 EP06801705.2
(97) 01/08/2012 EP1940797
(73) **Array Biopharma, Inc.**
3200 Walnut Street, Boulder, CO 80301, US
(74) БЕРИН Д.О.О. СКОПЈЕ
ул."Македонија" бр.27/2/22, 1000 Скопје
(72) DOHERTY, George, A.; GRONEBERG, Robert, D.; JONES, Zachary and EARY, Todd, C.,
(54) **8-СУПСТИТУИРАНИ БЕНЗОАЗЕПИНИ КАКО TOLL-LIKE РЕЦЕПТОРНИ МОДУЛАТОРИ**
(57) 1 Соединение од формулата

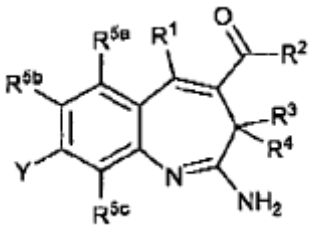

и негови солвати, таутомери, и фармацевтски прифатливи соли, кадешто:
Y е

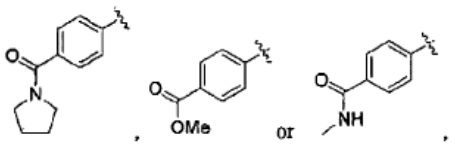

R^1, R^3 и R^4 секој од нив е водород;
R^2 е избран од H, OR^6, NR^6R^7, C_1-C_6 алкил, C_2-C_6 алкенил, C_2-C_6 алкинил, C_1-C_6 хетероалкил, C_3-C_6 ци-клоалкил, C_3-C_6 циклоалкенил, хетероциклоалкил со 3 до 8 престенести атоми кадешто еден атом е избран од водород, кислород и сулфур, арил којшто е избран од групата којашто се состои од фенил, бифенил, 1,2,3,4-тетрахидронафтил и нафтил и 5-7 член хетероарил, кадешто споменатиот алкил, алкенил, алкинил, хетероалкил, циклоалкил, ци-клоалкенил, хетероциклоалкил, арил и хетероарил се опционално заменети со една или повеќе групи независно избрани од C_1-C_6 алкил, C_2-C_6 алкенил, C_2-C_6 алкинил, F, Cl, Br, I, CN, OR^6, NR^6R^7, $C(=O)R^6$, $C(=O)OR^6$,$OC(=O)R^6$,

$C(=O)NR^6R^7$, (C_1-C_6 алкил)амино, CH_3OCH_2O-, $R^6OC(=O)CH=CH$-, $NR^6SO_2R^7$, SR^6 и SO_2R^6;R^{5a}, R^{5b}, и R^{3c} секој од нив е водород ; и

R^6 и R^7 се независно избрани од H, C_1-C_6 алкил, C_2-C_6 алкенил, C_2-C_6 алкинил, C_1-C_6 хетероалкил,

C_3-C_6 циклоалкил, C_3-C_6 циклоалкенил, хетероциклоалкил со 3 до 8 прстенести атоми кадешто еден атом е избран од азот, кислород и сулфур, арил којшто е избран од групата којашто се состои од фенил, бифенил, 1,2,3,4-тетрахидронафтил и нафтил и 5-7 член хетероарил, кадешто споемантиот алкил, алкенил, алкинил, хетероалкил, циклоалкил, циклоалкенил, хетероциклоалкил, арил и хетероарил се опционално супституирани со една или повеќе групи независно избрани од C_1-C_6 алкил, C_2-C_6 алкенил, C_2-C_6 алкинил, F, Cl, Br, I, CN, OR^6, NR^6R^7, $C(=O)R^6$,$C(=O)OR^6$, $OC(=O)R^6$, $C(=O)NR^6R^7$, (C_1-C_6 алкил)амино, CH_3OCH_2O-, $R^6OC(=O)CH=CH$-, $NR^6SO_2R^7$, SR^6 и SO_2R^6,

или R^6 и R^7 заедно со атомот кон кого се прикачени формираат заситен или делумно незаситен хетероцикличен прстен со 3 до 8 атоми кадешто еден атом е избран од азот, кислород и сулфур, кадешто хетероцикличниот прстен е опционално супституиран со една или повеќе групи независно избрано од C_1-C_6 алкил,C_2-C_6 алкенил, C_2-C_6 алкинил, F, Cl, Br, I, CN, OR^6, NR^6R^7, $C(=O)R^6$, $C(=O)OR^6$, $OC(=O)R^6$, $C(=O)NR^6R^7$,(C_1-C_6 алкил)амино, CH_3OCH_2O-, $R^6OC(=O)CH=CH$-, $NR^6SO_2R^7$, SR^6 и SO_2R^6.

има уште 14 патентни барања.

---

(51) **C 07D 471/04, A 61K 31/519, A 61P 35/00, C 07D 473/34, C 07H 19/14, 19/16**

(11) **4394** (13) T1

(21) **2012/315** (22) 13/09/2012

(45) 28/02/2013

(30) 764487 P 02/02/2006 US

(96) 31/01/2007 EP07763239.6

(97) 04/07/2012 EP1989206

(73) **MILLENNIUM PHARMACEUTICALS, INC. Cambridge, MA 02139, US**

(74) ЖИВКО МИЈАТОВИЌ АНД ПАРТНЕРС ДООЕЛ СКОПЈЕ

Ул. Даме Груев бр. 3/2-11 1000 Скопје

(72) LANGSTON, Steven, P.; OLHAVA, Edward, J. and VYSKOCIL, Stepan

(54) **ИНХИБИТОРИ НА Е1 АКТИВИРАЧКИ ЕНЗИМ**

(57) 1 Соединение со формула (VII):

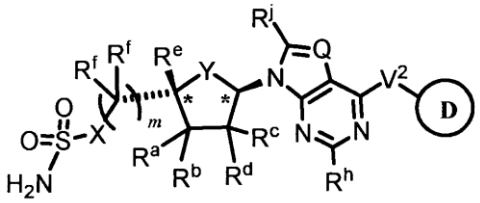

(*VII*)

или фармацевтски прифатлива сол од него, при што:

стереохемиските конфигурации опишани на позициите со ѕвездичка индицираат релативна стереохемија;

Q е =N- или =C(R^k)-;

X е -CH_2-, -CHF-, -CH_2-, -NH-, или -O-;

Y е -O-, -S-, или -C(R^m)(R^n)-,

R^a е селектиран од групата која што се состои од водород, флуоро, -OH, -OCH_3 и - CH_3; или R^a и R^c заедно формираат врска;

R^b е селектиран од групата која што се состои од водород, флуоро, C_{1-4} алифатик, и C_{1-4} флуороалифатик;

R^c е селектиран од групата која што се состои од водород, флуоро и -OR^5; или R^a и R^c заедно формираат врска;

R^d е селектиран од групата која што се состои од водород, флуоро, C_{1-4} алифатик, и C_{1-4} флуороалифатик;

R^e е водород, или C_{1-4} алифатик;

секој R^f е независно водород или C_{1-4} алифатик;

секој R^h независно е водород, хало, -CN-, -OR^5, -$N(R^4)_2$, -SR^6, или незадолжително заменета C_{1-4} алифатик група;

R^j е водород, -OR^5, -SR^6, -$N(R^4)_2$, или незадолжително заменета алифатик, арил, или хетероарил група;

R^k е водород, хало, $-OR^5$, $-SR^6$, $-N(R^4)_2$, или незадолжително заменета C_{1-4} алифатик група;
R^m е водород, флуоро, $-N(R^4)_2$, или незадолжително заменета C_{1-4} алифатик група;
R^n е водород, флуоро, или незадолжително заменета C_{1-4} алифатик група; или
Rm и Rn заедно формираат =O или $=C(R^5)_2$;
секој R^4 независно е водород или незадолжително заменета алифатичка, арил, хетероарил, или хетероциклил група;
или два R^4 на истиот азотен атом, земени заедно со азотниот атом, формираат незадолжително заменет 4-до 8-член хетероциклил прстен кој што има покрај азотниот атом, 0-2 прстенести хетероатоми независно селектирани од N, O, и S;
секој R^5 независно е водород или незадолжително заменета алифатичка, арил, хетероарил, или хетероциклил група;
секој R^6 независно е незадолжително заменета алифатичка, арил, или хетероарил група; а
m е 1, 2, или 3;
V^2 е $-N(R^8)-$, -O-, или -S-;
R^8 е водород или C_{1-4} алифатик;
Прстен D е незадолжително заменет арил, хетероарил, хетероциклил или циклоалифатичен прстен,
секој заменлив заситен прстенест јаглероден атом во Прстен **D** е незаменет или заменет со =O, =S, $=C(R^5)_2$, $=N-N(R^4)_2$, $=N-OR^5$, $=N-NHC(O)R^5$, $=N-NHCO_2R^6$, $=N-NHSO_2R^6$, $=N-R^5$ или $-R^p$;
секој заменлив незаситен прстенест јаглероден атом во Прстен **D** е незаменет или заменет со $-R^{p-}$;
секој заменлив прстенест азотен атом во Прстен **D** е незаменет или заменет со $-R^{9p}$;
секој R^{9p} независно е $-C(O)\ R^5$, $-C(O)N(R^4)_2$, $-CO_2R^6$, $-SO_2R^6$, $-SO_2N(R^4)_2$, или C_{1-4} алифатик незадолжително заменет со R^7;
секој R^p независно е селектиран од групата која што се состои од хало, C_{1-6} алифатик, C_{1-6} флуороалифатик, $-R^1P$,
$-R^2P$, $-T^2-R^1P$, и $-T^2-R^2P$; или два R^p на истиот заситен јаглероден атом, земени заедно со јаглеродниот атом за кој што тие се закачени, формираат незадолжително заменет 3- до 6-член спироцикличен циклоалифатичен прстен;
T^2 е C_{1-6} алкилен синџир незадолжително заменет со R^{3a} или R^{3b};
секој R^{1p} независно е незадолжително заменета арил, хетероарил, или хетероциклил група;
секој R^{2p} независно е $-NO_2$, -CN, $-C(R^5)=C(R^5)_2$, $-C\equiv C-R^5$, $-OR^5$, $-SR^6$, $-S(O)R^6$, $-SO_2R^6$, $-SO_2N(R^4)_2$, $-N(R^4)_2$, $-NR^4C(O)R5$, $-NR4C(O)N(R^4)_2$, $-N(R^4)C(=NR^4)-N(R^4)_2$, $-N(R^4)C\ (=NR^4)-R^6$, $-NR^4CO_2R^6$, $-N(R^4)SO_2R^6$, $-N(R^4)SO_2N(R^4)_2$, $-O-C(O)R^5$, $-OCO_2R^6$, $-OC(O)\ N(R^4)_2$, $-C(O)R^5$, $-CO_2R^5$, $-C(O)N(R^4)_2$, $-C(O)N(R^4)-OR^5$, $-C(O)N(R^4)C(=NR^4)-N(R^4)_2$, $-N(R^4)C(=NR^4)-N(R^4)-C(O)R^5$, $-C(=NR^4)-N(R^4)_2$, $-C(=NR^4)-OR^5$, $-C(=NR^4)-N(R^4)-OR^5$, или $-C(R^6)=N-OR^5$;
секој R^{3a} независно е селектиран од групата која што се состои од -F, -OH, $-O(C_{1-4}$ алкил), -CN, $-N(R^4)_2$, $-C(O)(C_{1-4}$ алкил), $-CO_2H$, $-CO_2(C^{1-4}$ алкил), $-C(O)NH_2$, и $-C(O)NH\ (C_{1-4}$ алкил);
секој R^{3b} независно е C_{1-3} алифатик незадолжително заменет со R^{3a} или R^7, или два субституенти R^{3b} на истиот јаглероден атом, земени заедно со јаглеродниот атом за кој што тие се закачени, формираат 3- до 6-член циклоалифатичен прстен;
секој R^7 независно е незадолжително заменет арил или хетероарил прстен;
при што:
при секое наведување на незадолжително заменет арил, арил групата, кога е заменета, содржи на еден незаситен јаглероден атом еден или повеќе субституенти независно селектирани од хало, $-NO_2$, -CN, -R*, $-C(R^*)=C(R^*)_2$, $-C\equiv C-R^*$, -OR*, $-SR^\circ$, $-S(O)R^\circ$, $-SO_2R^\circ$, $-SO_2N(R^+)_2$, $-N(R^+)_2$, $-NR^+C(O)R^*$, $-NR+C(O)N(R^+)_2$, $-NR^+\ CO_2R^\circ$, $-O-CO_2R^*$, $-OC(O)N(R^+)_2$, $-O-C(O)R^*$, $-CO_2R^*$, $-C(O)-C(O)R^*$, $-C(O)R^*$, $-C(O)N(R^+)_2$, $-C(=NR^+)-N(R^+)_2$, $-C(=NR^+)-OR^*$, $-N(R^+)-N(R^+)_2$, $-N(R^+)C(=NR^+)-N(R^+)_2$, $-NR^+SO_2R^\circ$, $-NR^+SO_2N(R^+)_2$, $-P(O)(R^*)_2$, $-P(O)(OR^*)_2$, -O-P(O)-OR*, и $-P(O)\ (NR^+)-N(R^+)_2$;
при секое наведување на незадолжително заменет хетероарил, хетероарил групата, кога е заменета, содржи еден или повеќе субституенти независно селектирани, ако се на еден незаситен јаглероден атом, од хало, $-NO_2$, -CN, -R*, $-C(R^*)=C\ (R^*)_2$, $-C\equiv C-R^*$, -OR*, $-SR^\circ$, $-S(O)R^\circ$, -

SO_2R°, $-SO_2N(R^+)_2$, $-N(R^+)_2$, $-NR^+C(O)R^*$, $-NR^+C(O)N(R^+)_2$, $-NR+CO_2R^\circ$, $-O-CO_2R^*$, $-OC(O)N(R^+)_2$, $-O-C(O)R^*$, $-CO_2R^*$, -C (O)-C(O)R*, -C(O)R*, $-C(O)N(R^+)_2$, $-C(=NR^+)-N(R^+)_2$, $-C(=NR^+)-OR^*$, $-N(R^+)-N\ (R^+)_2$, $-N(R^+)C(=NR^+)-N(R^+)_2$, $-NR^+SO_2R^\circ$, $-NR+SO_2N(R^+)_2$, $-P(O)(R^*)_2$, $-P(O)(OR^*)_2$, $-O-P(O)-OR^*$, и $-P(O)(NR^+)-N(R^+)_2$, и ако се на еден заменлив азотен атом, од -R*, $-N(R^*)_2$, -C(O)R*, $-CO_2R^*$, -C(O)-C(O)R*, $-C(O)CH_2C(O)R^*$, $-SO_2\ R^*$, $-SO_2N(R^*)_2$, $-C(=S)N(R^*)_2$, $-C(=NH)-N(R^*)_2$, и $-NR^*SO_2R^*$;

при секое наведување на незадолжително заменет хетероциклил, хетероциклил групата, кога е заменета содржи еден или повеќе субституенти независно селектирани, ако се на еден заситен јаглероден атом, од хало, $-NO_2$, -CN, -R*, $-C(R^*)=\ C(R^*)_2$, $-C\equiv C-R^*$, -OR*, -SR°, -S(O)R°, $-SO_2R^\circ$, $-SO_2N(R^+)_2$, $-N(R^+)_2$, -NR+C(O)R*, $-NR+C(O)N(R^+)_2$, $-NR^+CO_2R^\circ$, $-O-CO_2R^*$, $-OC(O)N(R^+)_2$, $-O-C(O)R^*$, $-CO_2R^*$, -C (O)-C(O)R*, -C(O)R*, $-C(O)N(R^+)_2$, $-C(=NR^+)-N(R^+)_2$, $-C(=NR^+)-OR^*$, $-N(R^+)-N\ (R^+)_2$, $-N(R^+)C(=NR^+)-N(R^+)_2$, $-NR^+SO_2R^\circ$, $-NR^+SO_2N(R^+)_2$, $-P(O)(R^*)_2$, $-P(O)(OR^*)_2$, $-O-P(O)-OR^*$, и $-P(O)(NR^+)-N(R^+)_2$, =O, =S, $=C(R^*)_2$, $=N-N(R^+)_2$, =N-OR*, =NNHC(O)R*, $=N-NHCO_2R^*$, $=N-NHSO_2R^\circ$, и =N-R*, а, ако се на еден заменлив азотен атом, од -R*, $-N(R^*)_2$, -C(O)R*, $-CO_2R^*$, -C(O)-C(O)R*, $-C(O)CH_2C(O)R^*$, $-SO_2R^*$, $-SO_2N(R^*)_2$, $-C(=S)N(R^*)_2$, $-C(=NH)-N(R^*)_2$, и $-NR^*SO_2R^*$;

при секое наведување на незадолжително заменет алифатик, алифатик група, кога е заменета, содржи на еден заситен јаглероден атом еден или повеќе субституенти независно селектирани од хало, $-NO_2$, -CN, -R*, $-C(R^*)=C(R^*)_2$, $-G\equiv C-R^*$, -OR*, -SR°, -S(O)R°, $-SO_2R^\circ$, $-SO_2N(R^+)_2$, $-N(R^+)_2$, $-NR^+C(O)R^*$, $-NR+C(O)N(R^+)_2$, $-NR^+CO_2R^\circ$, $-O-CO_2R^*$, $-OC(O)N(R^+)_2$, $-O-C(O)R^*$, $-CO_2R^*$, -C(O)-C(O)R*, -C(O) R*, $-C(O)N(R^+)_2$, $-C(=NR^+)-N(R^+)_2$, $-C(=NR^+)-OR^*$, $-N(R^+)-N(R^+)_2$, $-N(R^+)C(=NR^+)-N(R^+)_2$, $-NR+SO_2R^\circ$, $-NR^+SO_2N(R^+)_2$, $-P(O)(R^*)_2$, $-P(O)(OR^*)_2$, $-O-P(O)-OR^*$, и $-P\ (O)(NR^+)-N(R^+)_2$, =O, =S, $=C(R^*)_2$, $=N-N(R^+)_2$, =N-OR*, =N-NHC(O)R*, =N-NH C O_2R°, $=N-NHSO_2R^\circ$, и =N-R*;

секоја појава на R° е независно алифатик или арил група;

секоја појава на R^+ е независно водород или алифатик, арил, хетероарил, или хетероциклил група, или

два R^+ на истиот азотен атом, земени заедно со азотниот атом, формираат 4- до 8- член ароматичен или неароматичен прстен кој што има, покрај азотниот атом, 0- до 2 прстенести хетероатоми селектирани од N, O, и S; и

секоја појава на R* е независно водород или алифатик, арил, хетероарил, или хетероциклил група; а

"циклоалифатик" вклучува циклоалифатик група фузионирана на 5- до 6- член ароматичен прстен или 3- до 8- член неароматичен прстен кој што има 0-3 хетероатоми селектирани од групата која што се состои од O, N и S,

"арил" вклучува арил група фузионирана на 5- до 6- член ароматичен прстен или 4- до 8-член неароматичен прстен кој што има 0-3 хетероатоми селектирани од групата која што се состои од O, N и S; а "хетероциклил" вклучува хетероциклична група фузионирана на 5- до 6- член ароматичен прстен или 3- до 8- член неароматичен прстен кој што има 0-3 хетероатоми селектирани од групата која што се состои од O, N и S; а "хетероарил" вклучува хетероарил група фузионирана на 5- до 6- член ароматичен прстен или 4- до 8- член неароматичен прстен кој што има 0-3 хетероатоми селектирани од групата која што се состои од O, N и S.

има уште 28 патентни барања.

(51) **A 61K 31/165, 9/20, A 61P 25/00**
(11) **4396** (13) T1
(21) **2012/316** (22) 17/09/2012
(45) 28/02/2013
(30) 20020410395P 13/09/2002 US and 20030660058 11/09/2003 US
(96) 12/09/2003 EP03749630.4
(97) 29/08/2012 EP1539126
(73) **CEPHALON, INC.**
145 Brandywine Parkway West Chester, PA 19380-4245, US
(74) БЕРИН Д.О.О. СКОПЈЕ
ул."Македонија" бр.27/2/22, 1000 Скопје

(72) HEACOCK, Craig; PARIKH, Alpa and PATEL, Piyush R.
(54) **ТАБЛЕТИ КОЈШТО СОДРЖАТ 250 ДО 450 МГ МОДАФИНИЛ**
(57) 1 Фармацевтска единечна доза којашто во основа се состои од 250 до 450 мг. модафинил, кадешто 70 до 90% од вкупната тежина на единечната доза е модафинил, и кадешто единечната доза е таблета.
има уште 13 патентни барања.

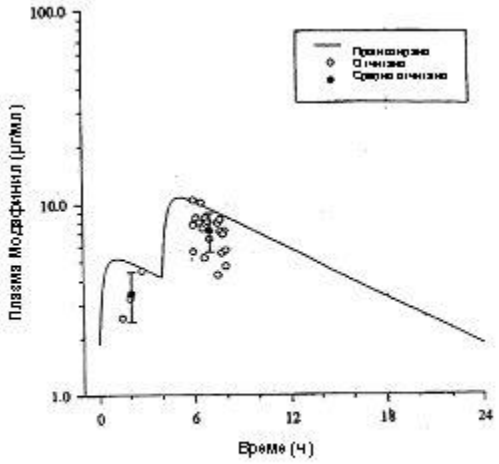

Слика 1

(51) **A 61K 39/395, A 61P 25/00, 35/00, C 07K 16/22, C 12N 15/68, 5/10, G 01N 33/53**
(11) **4399** (13) T1
(21) **2012/317** (22) 18/09/2012
(45) 28/02/2013
(30) USP 487431 15/07/2003 US
(96) 15/07/2004 EP04778409.5
(97) 12/09/2012 EP1648509
(73) **Amgen Inc. and Medarex, Inc.**
One Amgen Center Drive, Thousand Oaks, CA 91320-1799 , US and Route 206 & Province Line Road Princetone, NJ 08543, US
(74) ПАТЕНТЦЕНТАР-КОНСАЛТИНГ А.Д. СКОПЈЕ
бул. "Кузман Јосифовски Питу„ 28 лок.8, 1000, Скопје

(72) HUANG, Haichun; WILD, Kenneth, D., Jr.; TREANOR, James, J., S.; INOUE, Heather; ZHANG, Tie, J. and MARTIN, Frank
(54) **ЧОВЕЧКИ АНТИ-NGF НЕУТРАЛИЗИРАЧКИ АНТИТЕЛА КАКО СЕЛЕКТИВНИ ИНХИБИТОРИ НА ПАТЕКАТА НА NGF**
(57) 1 Изолирано човечко антитело или негов антиген-врзувачки фрагмент кој што се врзува специфично за NGF, кои што содржат:
а) framework региони на тешка низа, варијабилен регион на човечка тешка низа кои што содржат CDR1 (SEQ ID NO: 22), CDR2 (SEQ ID NO: 18), и CDR3 (SEQ ID NO: 14) од SEQ ID NO: 10; и
б) framework региони на лесна низа, варијабилен регион на човечка лесна низа кои што содржат

CDR1 (SEQ ID NO: 24), CDR2 (SEQ ID NO: 20), и CDR3 (SEQ ID NO: 16) од SEQ ID NO: 12.

има уште 20 патентни барања.

СЛИКА 1

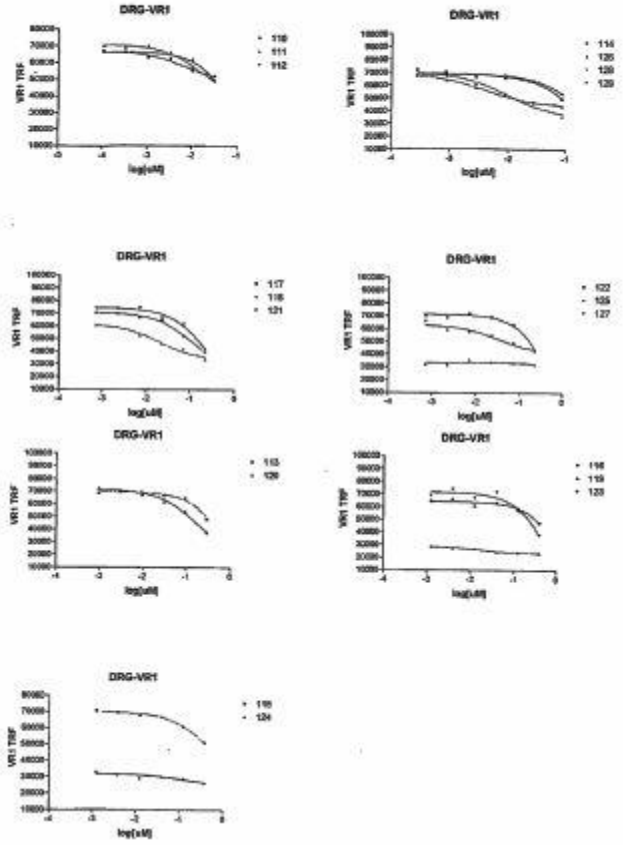

(51) **C 07D 207/48, A 61K 31/40, A 61P 1/04, C 07D 401/04, 409/04**

(11) **4445** (13) T1

(21) **2012/318** (22) 18/09/2012

(45) 28/02/2013

(30) 20050250356 30/08/2005 JP and 20060100626 31/03/2006 JP

(96) 29/08/2006 EP11155996.9

(97) 18/07/2012 EP2327692

(73) **Takeda Pharmaceutical Company Limited 1-1, Doshomachi 4-chome, Chuo-ku, Osaka-shi, Osaka 541-0045, JP**

(74) БИНСО Д.О.О. СКОПЈЕ
ул. "Народен фронт" 7/4 П.О. Бокс 768

(72) Kajino, Masahiro; Hasuoka, Atsushi and Nashida, Haruyuki

(54) **ДЕРИВАТИ НА 1-Н-ПИРОЛ СУПСТИТУИРАНИ СО 1-ХЕТЕРОЦИКЛИЛСУЛФОНИЛ, 2-АМИНОМЕТИЛ, 5-(ХЕТЕРО-) АРИЛ, КАКО ИНХИБИТОРИ НА ИЗЛАЧУВАЊЕТО НА КИСЕЛИНА**

(57) 1 Соединение претставено со формулата (I):

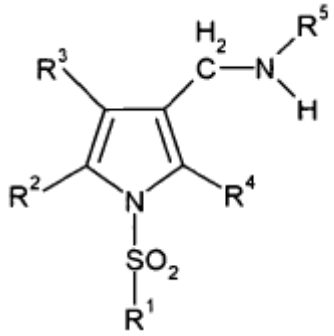

(I)

каде што R^1 е моноциклична хетероциклична група која содржи азот, која може да биде кондензирана со бензенски прстен или хетероциклик, при што наведената

моноциклична хетероциклична група која содржи азот и која може да биде кондензирана со бензенски прстен или хетероциклик може да има од 1 до 5 супституенти одбрани од: (1) атом на халоген, (2) нитро, (3) цијано, (4) хидрокси, (5) C_{1-6} алкокси кој може да содржи 1 до 3 атоми на халоген, (6) C_{6-14} арилокси, (7) C_{7-16} аралкилокси, (8) меркапто, (9) C_{1-6} алкилтио кој може да содржи 1 до 3 атоми на халоген, (10) C_{6-14} арилтио, (11) C_{7-16} аралкилтио, (12) амино, (13) моно-C_{1-6} алкиламино, (14) моно-C_{6-14} ариламино, (15) моно-C_{7-16} аралкиламино, (16) ди-C_{1-6} алкиламино, (17) ди-C_{6-14} ариламино, (18) ди-C_{7-16} аралкиламино, (19) формил, (20) C_{1-6} алкил-карбонил, (21) C_{6-14} арил-карбонил, (22) карбоксил, (23) C_{1-6} алкокси-карбонил, (24) C_{6-14} арилокси-карбонил, (25) карбамоил, (26) тиокарбамоил, (27) моно-C_{1-6} алкил-карбамоил, (28) ди-C_{1-6} алкил-карбамоил, (29) C_{6-14} арил-карбамоил, (30) C_{1-6} алкилсулфонил, (31) C_{6-14} арилсулфонил, (32) C_{1-6} алкилсулфинил, (33) C_{6-14} арилсулфинил, (34) формиламино, (35) C_{1-6} алкил-карбониламино, (36) C_{6-14} арил-карбониламино, (37) C_{1-6} алкокси-карбониламино, (38) C_{1-6} алкилсулфониламино, (39) C_{6-14} арилсулфониламино, (40) C_{1-6} алкил-карбонилокси, (41) C_{6-14} арилкарбонилокси, (42) C_{1-6} алкокси-карбонилокси, (43) моно-C_{1-6} алкил-карбамоилокси, (44) ди-C_{1-6} алкил-карбамоилокси, (45) C_{6-14} арилкарбамоилокси, (46) 5- до 7-член заситен цикличен амино којшто, покрај еден атом на азот и на јаглерод, може да содржи уште 1 или 2 вида на 1 до 4 хетероатоми одбрани од атом на азот, сулфур и кислород, (47) 5- до 10-члена ароматска хетероциклична група која, покрај атом на јаглерод, може да содржи уште 1 или 2 вида на 1 до 4 хетероатоми одбрани од атом на азот, сулфур и кислород, (48) C_{1-3} алкилендиокси, (49) C_{3-7} циклоалкил, (50) C_{1-6} алкилна група која може да содржи 1 до 3 атоми на халоген, (51) C_{2-6} алкенилна група која може да содржи 1 до 3 атоми на халоген, (52) C_{2-6} алкинилна група и (53) C_{1-6} алкилна група супституирана со 1 до 3 хидрокси,

R^2 е (i) C_{6-14} арилна група која може да биде супституирана со 1 до 5 супституенти одбрани од: (1) атом на халоген, (2) нитро, (3) цијано, (4) хидрокси, (5) C_{1-6} алкокси кој може да содржи 1 до 3 атоми на халоген, (6) C_{6-14} арилокси, (7) C_{7-16} аралкилокси, (8) меркапто, (9) C_{1-6} алкилтио кој може да содржи 1 до 3 атоми на халоген, (10) C_{6-14} арилтио, (11) C_{7-16} аралкилтио, (12) амино, (13) моно-C_{1-6} алкиламино, (14) моно-C_{6-14} ариламино, (15) моно-C_{7-16} аралкиламино, (16) ди-C_{1-6} алкиламино, (17) ди-C_{6-14} ариламино, (18) ди-C_{7-16} аралкиламино, (19) формил, (20) C_{1-6} алкил-карбонил, (21) C_{6-14} арил-карбонил, (22) карбоксил, (23) C_{1-6} алкокси-карбонил, (24) C_{6-14} арилокси-карбонил, (25) карбамоил, (26) тиокарбамоил, (27) моно-C_{1-6} алкил-карбамоил, (28) ди-C_{1-6} алкил-карбамоил, (29) C_{6-14} арил-карбамоил, (30) C_{1-6} алкилсулфонил, (31) C_{6-14} арилсулфонил, (32) C_{1-6} алкилсулфинил, (33) C_{6-14} арилсулфинил, (34) формиламино, (35) C_{1-6} алкил-карбониламино, (36) C_{6-14} арил-карбониламино, (37) C_{1-6} алкокси-карбониламино, (38) C_{1-6} алкил-сулфониламино, (39) C_{6-14} арилсулфониламино, (40) C_{1-6} алкил-карбонилокси, (41) C_{6-14} арил-карбонилокси, (42) C_{1-6} алкокси-карбонилокси, (43) моно-C_{1-6} алкил-карбамоилокси, (44) ди-C_{1-6} алкил-карбамоилокси, (45) C_{6-14} арил-карбамоилокси, (46) 5- до 7-член заситен цикличен амино којшто, покрај еден атом на азот и на јаглерод, може да содржи уште 1 или 2 вида на 1 до 4 хетероатоми одбрани од атом на азот, сулфур и кислород, (47) 5- до 10-члена ароматска хетероциклична група која, покрај јаглероден атом, содржи уште 1 или 2 вида на 1 до 4 хетероатоми одбрани од атом на азот, сулфур и кислород, (48) C_{1-3} алкилендиокси, (49) C_{3-7} циклоалкил, (50) C_{1-6} алкилна група која може да содржи 1 до 3 атоми на халоген, (51) C_{2-6} алкенилна група која може да содржи 1 до 3 атоми на халоген, (52) C_{2-6} алкинилна група и (53) C_{1-6} алкилна група супституирана со 1 до 3 хидрокси, (ii) тиенилна група која може да биде супституирана со 1 до 4 супституенти одбрани од: (1) атом на халоген, (2) нитро, (3) цијано, (4) хидрокси, (5) C_{1-6} алкокси кој може да содржи 1 до 3 атоми на халоген, (6) C_{6-14} арилокси, (7) C_{7-16} аралкилокси, (8) меркапто, (9) C_{1-6} алкилтио кој може да содржи 1 до 3 атоми на халоген, (10) C_{6-14} арилтио, (11) C_{7-16} аралкилтио, (12) амино, (13)

моно-C_{1-6} алкиламино, (14) моно-C_{6-14} ариламино, (15) моно-C_{7-16} аралкиламино, (16) ди-C_{1-6} алкиламино, (17) ди-C_{6-14} ариламино, (18) ди-C_{7-16} аралкиламино, (19) формил, (20) C_{1-6} алкил-карбонил, (21) C_{6-14} арил-карбонил, (22) карбоксил, (23) C_{1-6} алкокси-карбонил, (24) C_{6-14} арилокси-карбонил, (25) карбамоил, (26) тиокарбамоил, (27) моно-C_{1-6} алкил-карбамоил, (28) ди-C_{1-6} алкил-карбамоил, (29) C_{6-14} арил-карбамоил, (30) C_{1-6} алкилсулфонил, (31) C_{6-14} арилсулфонил, (32) C_{1-6} алкилсулфинил, (33) C_{6-14} арилсулфинил, (34) формиламино, (35) C_{1-6} алкил-карбониламино, (36) C_{6-14} арил-карбониламино, (37) C_{1-6} алкокси-карбониламино, (38) C_{1-6} алкилсулфониламино, (39) C_{6-14} арилсулфониламино, (40) C_{1-6} алкил-карбонилокси, (41) C_{6-14} арил-карбонилокси, (42) C_{1-6} алкокси-карбонилокси, (43) моно-C_{1-6} алкил-карбамоилокси, (44) ди-C_{1-6} алкил-карбамоилокси, (45) C_{6-14} арил-карбамоилокси, (46) 5- до 7-член заситен цикличен амино којшто, покрај еден атом на азот и на јаглерод, може да содржи уште 1 или 2 вида на 1 до 4 хетероатоми одбрани од атом на азот, сулфур и кислород, (47) 5- до 10-члена ароматска хетероциклична група која, покрај јаглероден атом, содржи уште 1 или 2 вида на 1 до 4 хетероатоми одбрани од атом на азот, сулфур и кислород, (48) C_{1-3} алкилендиокси, (49) C_{3-7} циклоалкил, (50) C_{1-6} алкилна група која може да содржи 1 до 3 атоми на халоген, (51) C_{2-6} алкенилна група која може да содржи 1 до 3 атоми на халоген, (52) C_{2-6} алкинилна група и (53) C_{1-6} алкилна група супституирана со 1 до 3 хидрокси, или (iii) пиридилна група која може да биде супституирана со 1 до 4 супституенти одбрани од: (1) атом на халоген, (2) нитро, (3) цијано, (4) хидрокси, (5) C_{1-6} алкокси кој може да содржи 1 до 3 атоми на халоген, (6) C_{6-14} арилокси, (7) C_{7-16} аралкилокси, (8) меркапто, (9) C_{1-6} алкилтио кој може да содржи 1 до 3 атоми на халоген, (10) C_{6-14} арилтио, (11) C_{7-16} аралкилтио, (12) амино, (13) моно-C_{1-6} алкиламино, (14) моно-C_{6-14} ариламино, (15) моно-C_{7-16} аралкиламино, (16) ди-C_{1-6} алкиламино, (17) ди-C_{6-14} ариламино, (18) ди-C_{7-16} аралкиламино, (19) формил, (20) C_{1-6} алкил-карбонил, (21) C_{6-14} арил-карбонил, (22) карбоксил, (23) C_{1-6} алкокси-карбонил, (24) C_{6-14} арилокси-карбонил, (25) карбамоил, (26) тиокарбамоил, (27) моно-C_{1-6} алкил-карбамоил, (28) ди-C_{1-6} алкил-карбамоил, (29) C_{6-14} арил-карбамоил, (30) C_{1-6} алкилсулфонил, (31) C_{6-14} арилсулфонил, (32) C_{1-6} алкилсулфинил, (33) C_{6-14} арилсулфинил, (34) формиламино, (35) C_{1-6} алкил-карбониламино, (36) C_{6-14} арил-карбониламино, (37) C_{1-6} алкокси-карбониламино, (38) C_{1-6} алкилсулфониламино, (39) C_{6-14} арилсулфониламино, (40) C_{1-6} алкил-карбонилокси, (41) C_{6-14} арил-карбонилокси, (42) C_{1-6} алкокси-карбонилокси, (43) моно-C_{1-6} алкил-карбамоилокси, (44) ди-C_{1-6} алкил-карбамоилокси, (45) C_{6-14} арил-карбамоилокси, (46) 5- до 7-член заситен цикличен амино којшто, покрај еден атом на азот и на јаглерод, може да содржи уште 1 или 2 вида на 1 до 4 хетероатоми одбрани од атом на азот, сулфур и кислород, (47) 5- до 10-члена ароматска хетероциклична група која, покрај јаглероден атом, содржи уште 1 или 2 вида на 1 до 4 хетероатоми одбрани од атом на азот, сулфур и кислород, (48) C_{1-3} алкилендиокси, (49) C_{3-7} циклоалкил, (50) C_{1-6} алкилна група која може да содржи 1 до 3 атоми на халоген, (51) C_{2-6} алкенилна група која може да содржи 1 до 3 атоми на халоген, (52) C_{2-6} алкинилна група и (53) C_{1-6} алкилна група супституирана со 1 до 3 хидрокси,

R^3 и R^4 се обата атом на водород, или едниот од R^3 и R^4 е атом на водород, а другиот е: (i) C_{1-4} алкилна група која може да биде супституирана со 1 до 3 супституенти одбрани од (1) атом на халоген, (2) нитро, (3) цијано, (4) хидрокси, (5) C_{1-6} алкокси кој може да содржи 1 до 3 атоми на халоген, (6) C_{6-14} арилокси, (7) C_{7-16} аралкилокси, (8) меркапто, (9) C_{1-6} алкилтио кој содржи 1 до 3 атоми на халоген, (10) C_{6-14} арилтио, (11) C_{7-16} аралкилтио, (12) амино, (13) моно-C_{1-6} алкиламино, (14) моно-C_{6-14} ариламино, (15) моно-C_{7-16} аралкиламино, (16) ди-C_{1-6} алкиламино, (17) ди-C_{6-14} ариламино, (18) ди-C_{7-16} аралкиламино, (19) формил, (20) C_{1-6} алкил-карбонил, (21) C_{6-14} арил-карбонил, (22) карбоксил, (23) C_{1-6} алкокси-карбонил, (24) C_{6-14} арилокси-карбонил, (25) карбамоил, (26) тиокарбамоил, (27) моно-C_{1-6} алкил-карбамоил,

(28) ди-C_{1-6} алкил-карбамоил, (29) C_{6-14} арил-карбамоил, (30) C_{1-6} алкилсулфонил, (31) C_{6-14} арилсулфонил, (32) C_{1-6} алкилсулфинил, (33) C_{6-14} арилсулфинил, (34) формиламино, (35) C_{1-6} алкил-карбониламино, (36) C_{6-14} арил-карбониламино, (37) C_{1-6} алкокси-карбониламино, (38) C_{1-6} алкилсулфониламино, (39) C_{6-14} арилсулфониламино, (40) C_{1-6} алкил-карбонилокси, (41) C_{6-14} арил-карбонилокси, (42) C_{1-6} алкокси-карбонилокси, (43) моно-C_{1-6} алкил-карбамоилокси, (44) ди-C_{1-6} алкил-карбамоилокси, (45) C_{6-14} арил-карбамоилокси, (46) 5- до 7-член заситен цикличен амино којшто, покрај еден атом на азот и на јаглерод, може да содржи уште 1 или 2 вида на 1 до 4 хетероатоми одбрани од атом на азот, сулфур и кислород, (47) 5- до 10-члена ароматска хетероциклична група која, покрај јаглероден атом, содржи уште 1 или 2 вида на 1 до 4 хетероатоми одбрани од атом на азот, сулфур и кислород, (48) C_{1-3} алкилендиокси и (49) C_{3-7} циклоалкил, (ii) ацилна група одбрана од групата која се состои од C_{1-7} алканоилна група, C_{6-14} арил-карбонилна група, C_{1-6} алкокси-карбонилна група, C_{6-14} арилокси-карбонилна група, C_{7-19} аралкил-карбонилна група, C_{7-19} аралкилокси-карбонилна група, 5- или 6-члена хетероциклично-карбонилна група или негова кондензирана хетероциклично-карбонилна група, како и 5- или 6-члена хетероциклично-ацетилна група, каде што наведената ацилна група е C_{1-7} алканоилна група или C_{1-6} алкокси-карбонилна група, при што наведената ацилна група може да биде супституирана со 1 до 3 C_{1-4} алкилтио групи, халоген C_{1-6} алкокси групи, нитро група, C_{1-6} алкокси-карбонилни групи, моно- или ди-C_{1-6} алкиламино групи, C_{1-6} алкоксиимино групи или хидроксиимино, при што кога наведената ацилна група е C_{6-14} арил-карбонилна група, C_{6-14} арилокси-карбонилна група, C_{7-19} аралкил-карбонилна група, C_{7-19} аралкилокси-карбонилна група, 5- или 6-члена хетероциклично-карбонилна група или 5- или 6-члена хетероциклично-ацетилна група, наведената ацилна група може да биде супституирана со 1 до 5 C_{1-6} алкилни групи, C_{3-6} циклоалкилни групи, C_{2-6} алкенилни групи, C_{2-6} алкинилни групи, C_{1-6} алкокси групи, C_{1-7} алканоилни групи, C_{6-14} арил-карбонилни групи, C_{1-6} алкокси-карбонилни групи, C_{7-19} аралкилокси-карбонилни групи, нитро, амино, хидрокси, цијано, сулфамоил, меркапто, халоген или C_{1-4} алкилтио групи, (iii) атом на халоген, (iv) цијано група или (v) нитро група; и

R^5 е C_{1-6} алкилна група, или негова сол;

наменето за третирање или профилакса на пептичен улцер, Цолингер-Елисонов синдром, гастритис, ерозивен езофагитис, рефлукс езофагитис, заболување од видот симптоматски гастрохрановоден рефлукс (Симптоматски GERD), функционална диспепсија, гастричен канцер, MALT лимфома на желудникот, или гастрична хиперацидоза;

или за инхибиција на горна гастроинтестинална хеморагија поради пептичен улцер, акутен улцер поради стрес, хеморагиски гастритис или инвазивен стрес, или за искоренување на *helicobacter pylori*.

има уште 17 патентни барања.

---

(51) **C 07D 305/14, A 61K 31/337**
(11) **4397** (13) T1
(21) **2012/319** (22) 18/09/2012
(45) 28/02/2013
(30) 666728 P 31/03/2005 US
(96) 30/03/2006 EP06741365.8
(97) 18/07/2012 EP1871753
(73) **Accord Healthcare Inc.**
Markham, ON L3R 8T3, CA

(74) ЖИВКО МИЈАТОВИЌ АНД ПАРТНЕРС ДООЕЛ СКОПЈЕ
Ул. Даме Груев бр. 3/2-11 1000 Скопје
(72) CARON, Gaetan and LOURDUSAMY, Mettilda
(54) **ПОДГОТОВКА НА ТАКСАНИ ОД 9-ДИХИДРО-13-АЦЕТИЛБАКАТИН III**
(57) 1 Процес за подготовка на 9-дихидро-10-деацетилбакатин III

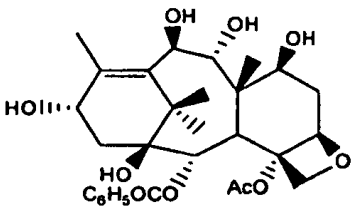

кој што го опфаќа чекорот на подложување на реакција на 9-дихидро-13-ацетилбакатин III кој што има формула:

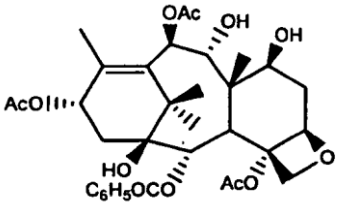

со деацетилизирачки агенс кој што е хидразин хидрат соединение, при што хидразин соединението има формула:

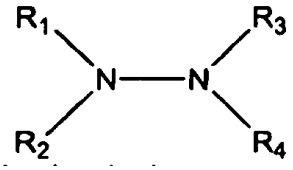

при што секој R_1 до R_4 е независно водород, незадолжително заменет C_1-C_6 алкил или незадолжително заменет C_6 арил при што C_1-C_6 алкил претставува линеарна или разгранета или циклична хидрокарбонска половина која што има 1 до 6 јаглеродни атоми, во која што еден или повеќе водородни атоми може да бидат заменети со халоген, во отсуство на солвент за да истовремено ги деацетилизира 10- и 13-позиции и да произведе 9-дихидро-10-деацетилбакатин III.

има уште 20 патентни барања.

---

(51) **C 07D 215/36, A 61K 31/4706, 31/4709, A 61P 25/00, C 07D 409/12**

(11) **4398** (13) T1

(21) **2012/320** (22) 19/09/2012

(45) 28/02/2013

(30) 0700417 18/06/2007 HU and 0800376 12/06/2008 HU

(96) 17/06/2008 EP08762671.9

(97) 15/08/2012 EP2167469

(73) **Richter Gedeon Nyrt.**
Gyomroi ut 19-21 1103 Budapest, HU

(74) БИНПРО ДООЕЛ СКОПЈЕ
ул. "Ленинова"' бр.15а-13, 1000 Скопје

(72) GALAMBOS, Janos; KESERU, Gyorgy; GAL, Krisztina; BOBOK, Amrita, Agnes; WEBER, Csaba; PRAUDA, Ibolya; WAGNER, Gabor, Andras and VASTAG, Monika

(54) **СУЛФОНИЛ-ХИНОЛИН ДЕРИВАТИ**

(57) 1 Соединение што ја има формулата (I):

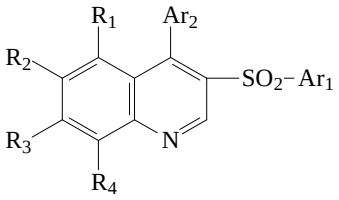

(I)

назначено со тоа, што

Ar_1 претставува фенил или тиенил група, дополнително супституирана со еден или повеќе супституент(и) одбран(и) од водород, флуоро, хлоро, циано, метил, метокси;

Ar_2 претставува фенил, супституирана со еден или повеќе супституент(и) одбран(и) од флуоро, хлоро, циано, метил, метокси;

R_1, R_2, R_3 и R_4 претставува независно супституент одбран од водород, флуоро, хлоро, циано, метил, метокси, хидрокси, трифлуорометил, амино, метиламино, диметиламино, аминометил, метиламинометил, диметиламинометил,

и/или негови соли и/или хидрати и/или солвати, има уште 5 патентни барања.

(51) **C 07K 16/18**
(11) **4432** (13) T1
(21) **2012/321** (22) 19/09/2012
(45) 28/02/2013
(30) 0984910P 02/11/2007 US
(96) 29/10/2008 EP08844586.1
(97) 22/08/2012 EP2209806
(73) **ELI LILLY AND COMPANY**
Lilly Corporate Center, Indianapolis, IN 46285, US
(74) БЕРИН Д.О.О. СКОПЈЕ
ул."Македонија" бр.27/2/22, 1000 Скопје
(72) TANG, Ying; CAI, Yuping, Anthony; GATELY, Dennis, Patrick; HE, Luhong; LEUNG, Donmienne, Doen; WITCHER, Derrick, Ryan; LUAN, Peng and SWANSON, Barbara Anne
(54) **АНТИ-ХЕПЦИДИН АНТИТЕЛА И НИВНИ УПОТРЕБИ**

(57) 1 Изолирано антитело коешто врзува хуман хепцидин-25 со KD од 800 pM или помалку како што е определено на површинска плазмена резонанца (SRC) на 25ОС и содржи шест CDRs избрани од групата составена од:

(i) LCDR1, LCDR2, LCDR3, HCDR1, HCDR2, и HCDR3 коишто имаат амино киселински секвенци како што е прикажано во SEQ ID NOs: 52, 60, 62, 65, 71, и 75, соодветно;

(ii) LCDR1, LCDR2, LCDR3, HCDR1, HCDR2, и HCDR3 коишто имаат амино киселински секвенци како што е прикажано во SEQ ID NOs: 42, 76, 62, 79, 87, и 46, соодветно;

(iii) LCDR1, LCDR2, LCDR3, HCDR1, HCDR2, и HCDR3 коишто имаат амино киселински секвенци како што е прикажано во SEQ ID NOs: 41, 53, 31, 63, 84, и 46, соодветно;

(iv) LCDR1, LCDR2, LCDR3, HCDR1, HCDR2 и HCDR3 коишто имаат амино киселински секвенци како што е прикажано во SEQ ID NOs: 43, 30, 31, 32, 44, и 46, соодветно;

(v) LCDR1, LCDR2, LCDR3, HCDR1, HCDR2, и HCDR3 коишто имаат амино киселински секвенци како што е прикажано во SEQ ID NOs: 43, 53, 61, 63, 85, и 46, соодветно; и

(vi) LCDR1, LCDR2, LCDR3, HCDR1, HCDR2, и HCDR3 коишто имаат амино киселински секвенци како што е прикажано во SEQ ID NOs: 43, 57, 61, 63, 84, и 46, соодветно.

има уште 19 патентни барања.

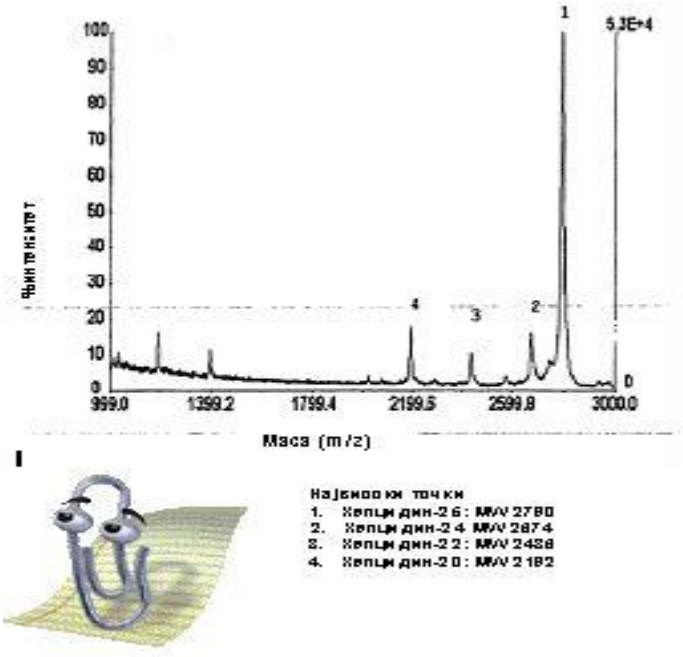

Слика 1

(51) **C 10L 1/32, 1/14**
(11) **4491** (13) T1
(21) **2012/322** (22) 19/09/2012
(45) 28/02/2013
(30) 0956838 01/10/2009 FR
(96) 16/09/2010 EP10177034.5
(97) 20/06/2012 EP2305780
(73) **Mexel Industries**
Route de Comiegne, 60410 VERBERIE, FR
(74) ПЕТОШЕВИЌ ДОО ДРУШТВО ЗА ОСТВАРУВАЊЕ И ЗАШТИТА НА ИНТЕЛЕКТУАЛНА СОПСТВЕНОСТ СКОПЈЕ
п.факс:301,ул.29 Ноември 17-2/3М, 1000 Скопје
(72) Desaga, Alain and Vanlaer, Antoine

(54) **"СОЕДИНЕНИЕ , ГОРИВО И МЕТОД ЗА ПОВТОРНА ЕМУЛЗИФИКАЦИЈА НА ГОРИВО НАПРАВЕНО ОД РАСТИТЕЛНО И/ИЛИ МИНЕРАЛНО МАСЛО"**

(57) 1 Емулзификациско соединение наменети за хомогенизација и повторно емулзификација на гориво, која се состои од тежината, врз основа на вкупната тежина на споменататото соединение,
а) 5% до 40% на N-олеил-1,3-пропилен диамин,
б) 50% до 95% од N, N, N'-полиоксиетилен N-лој пропилен диамин,
в) 5% до 40% од растворувач.
има уште 13 патентни барања.

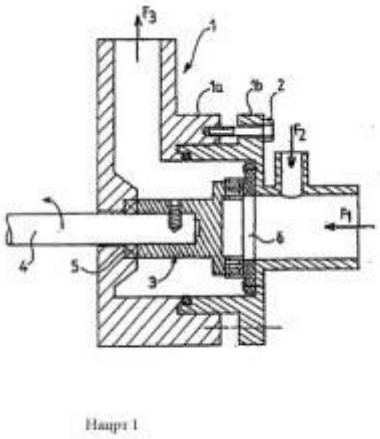

Нацрт 1

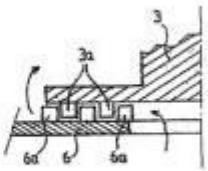

Нацрт 2

(51) **G 07F 17/32, 17/34**
(11) **4433** (13) T1
(21) **2012/323** (22) 20/09/2012
(45) 28/02/2013
(30) 10008586 12/02/2009 DE
(96) 05/02/2010 EP10001195.6
(97) 20/06/2012 EP2219161
(73) **Novomatic AG**
Wiener Strasse 158 2352 Gumpoldskirchen, AT
(74) ТОНИ МЛАДЕНОВСКИ
Ул. "Илинденска" 2/ 13, 1400, Велес
(72) Faul, Thomas
(54) **УРЕД ЗА ЗАБАВА КОЈ ШТО СЕ АКТИВИРА СО ПАРИ**

(57) 1 Уредот за забава кој е компјутерски контролиран и се активира со пари има барем еден уред за прикажување (2, 3, 4) на барем еден уред од играта (5), каде уредот за прикажување (2) се состои од повеќе дисплеи (9) кои се поставени еден позади друг и кои може да бидат командувани поодделно со цел да бидат прикажани различни уреди од играта (5) и/или слики назначен со тоа што надворешниот дисплеј (9) од уредот за прикажување (2) кој е во секој случај свртен кон посматрачот , е во форма на прозирен, самоосветлувачки прв екран (10) поставен позади нив е во форма на втор екран (11) кој ја блокира светлината врз црна или обоена позадина без осветлување на позадината, каде соодветно, надворешниот дисплеј (9) од уредот за прикажување (2) е OLED екран и дисплејот (9) кој е поставен позади него е црно бел LCD или LCD во боја, и детал во некоја определена контура може да биде

генериран во прозирна позадина од двата екрани, возможно е објектите во уредот за забава да бидат видливи за посматрачот од надвор во споменатата контура и возможно е сликата да биде проектирана во рамките на споменатата контура со уред од LCD без осветлување во позадината кога OLED е командуван, споменатиот LCD служи како простор за проекција и позадината за дисплејот од OLED во неговата црна или поставката во боја.

има уште 6 патентни барања.

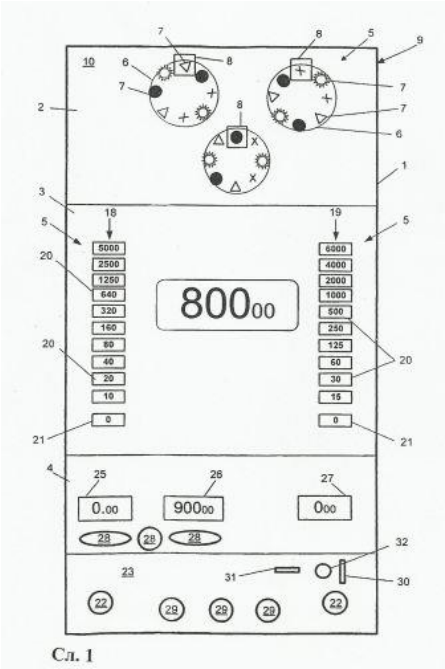

Сл. 1

(51) **A 61K 31/4439, 47/32, 9/16, 9/26, 9/32, 9/50**

(11) **4434** (13) T1

(21) **2012/324** (22) 20/09/2012

(45) 28/02/2013

(30) 03010328 08/05/2003 EP and 04001754 28/01/2004 EP

(96) 07/05/2004 EP04741525.2

(97) 04/07/2012 EP1624869

(73) **Nycomed GmbH**

Byk-Gulden-Strasse 2 78467 Konstanz, DE

(74) БИНПРО ДООЕЛ СКОПЈЕ

ул. "Ленинова"' бр.15а-13, 1000 Скопје

(72) DIETRICH, Rango; NEY, Hartmut; ANSTETT-KLEIN, Isabel; SCHILLER, Marc; SCHAFER-PREUSS, Sabine and HARTMANN, Manfred

(54) **ДОЗИРНА ФОРМА ШТО СОДРЖИ ПАНТОПРАЗОЛ КАКО АКТИВНА СОСТОЈКА**

(57) 1 Дозирна форма за орална администрација на пантопразол магнезиум дихидрат во форма на таблета што содржи јадро на таблета, среден слој и ентеричен слој, назначена со тоа, што

а) јадрото на таблетата содржи пантопразол магнезиум дихидрат, натриум карбонат, манитол, кросповидон, PVP 90 (повидон) и калциум стеарат,

б) среден слој е формиран од HPMC, PVP 25, Титаниум диоксид, жолто железо оксид и пропилен гликол, и

ц) ентеричен слој е формиран од мешавина што содржи кополимер на метакрилна киселина, натриум додецилсулфат, полисорбат и триетил цитрат.

има уште 10 патентни барања.

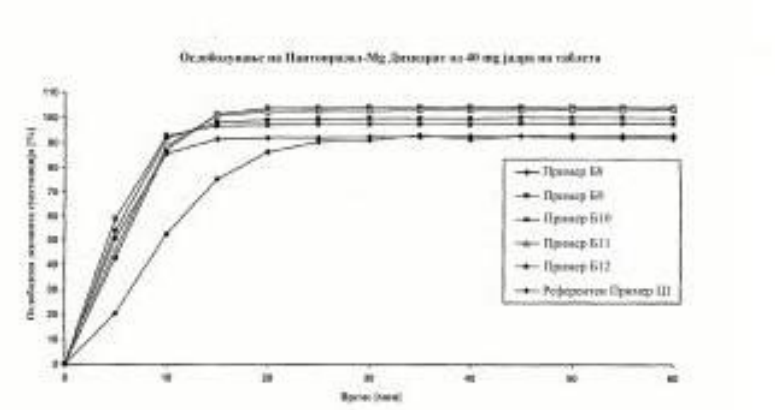

Фигура 1

(51) **C 07D 211/66, 213/26, 231/54**
(11) **4435** (13) T1
(21) **2012/325** (22) 20/09/2012
(45) 28/02/2013
(30) 102006025630 01/06/2006 DE
(96) 23/05/2007 EP07725450.6
(97) 01/08/2012 EP2032535
(73) **SANOFI**
54, rue La Boetie, 75008 Paris, FR
(74) БИНСО Д.О.О. СКОПЈЕ
ул. "Народен фронт" 7/4 П.О. Бокс 768
(72) SCHUDOK, Manfred; WAGNER, Michael; BAUER, Armin and KOHLMANN, Anna
(54) **СПИРОЦИКЛИЧНИ НИТРИЛИ КАКО ИНХИБИТОРИ НА ПРОТЕАЗА**
(57) 1 Соединение со формулата (Ia):

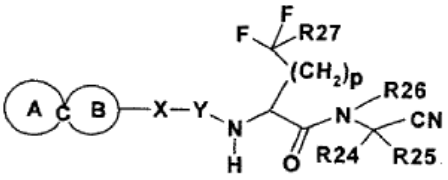

(Ia)

и/или сите стереоизомерни форми на соединението со формулата (Ia) и/или мешавина на тие форми во било кој однос, и/или физиолошки прифатлива сол на соединението со формулата (Ia), и/или солвати или хидрати на соединението со формулата (Ia), **назначено со тоа, што** радикалот:

е спиро соединение,
каде што потпрстените

и

во секој случај може да бидат исти или различни и, независно еден од друг, претставуваат:

a) заситен или делумно заситен -(C_3-C_{11})-циклоалкил, каде што наведениот цикло-алкил може да биде непремостен, премостен или споен и може да биде несупституиран или пак независно, според големината на прстенот, може да биде моно-, ди-, три-, тетра- или пентасупституиран со R4, или
b) заситен или делумно заситен, три- до единаесетчлен хетероциклик кој, според големината на прстенот, може да содржи еден, два, три или четири исти или различни хетероатоми одбрани од групата на кислород, азот или сулфур, при што наведениот хетероциклик може да биде

непремостен, премостен или споен и може да биде несупституиран или пак независно, според големината на прстенот, може да биде моно-, ди-, три-, тетра- или пентасупституиран со R4, каде што:

R4 е $-NO_2$, -CN, =O, =S, -OH, $-CF_3$, $-SF_5$, $-(C_0-C_3)$-алкилен-S-R10, $-O-CF_3$, $-Si-(CH_3)_3$, $-(C_0-C_5)$-алкилен-O-C(O)-R21, (C_0-C_5)-алкилен-C(O)-O-R10, $-(C_0-C_3)$-алкилен-O-R10, $-(C_0-C_3)$-алкилен-N(R21)-R22, $-(C_0-C_3)$-алкилен-N(R10)-$S(O_2)$-R10, $-(C_0-C_5)$-алкилен-(C_3-C_8)-циклоалкил-R23, $-S-CF_3$, $-(C_0-C_5)$-алкилен-(C_1-C_3)-флуороалкил, $-(C_0-C_5)$-алкилен-N(R10)-C(O)-R21, $-(C_0-C_3)$-алкилен-C(O)-N(R21)-R22, $-(C_0-C_4)$-алкил, каде што наведениот алкил може да биде несупституиран или моно-, ди- или трисупституиран независно со R9, $-(C_0-C_4)$-алкилен-арил, каде што наведениот арил е одбран од групата на фенил, инданил, инденил, нафтил, при што наведениот арил може да биде несупституиран или моно-, ди- или трисупституиран независно со R8, или $-(C_0-C_4)$-алкилен-Het, каде што Het е одбран од групата на азетидинил, бензимидазолинил, бензимидазолил, бензофуранил, бензотиофенил, бензоксазолил, бензтиазолил, бензизоксазолил, бензизотиазолил, хинолинил, диоксолил, диоксанил, фуранил, имидазолидинил, имидазолинил, имидазолил, индолинил, индолил, 3H-индолил, изоиндолинил, изоиндолил, изохинолинил, изотиазолидинил, 2-изотиазолинил, изотиазолил, изоксазолил, изоксазолидинил, 2-изоксазолинил, морфолинил, октахидроизохинолинил, оксазолил, оксазолидинил, пиримидинил, пиперазинил, пиперидинил, пиранил, пиразинил, пиразолинил, пиразолил, пиридазинил, пиридил, пиримидинил, пиролидинил, пиролинил, 2H-пиролил, пиролил, тетрахидрофуранил, тетрахидроизохинолинил, тетрахидрохинолинил, тетрахидропиридинил, тиазолил, тиенил, тиенопиридинил, тиоморфолинил, тиофенил и, исто така, наведениот радикал Het може да биде несупституиран или независно може да биде моно-, ди- или трисупституиран со R8,

R8 е халоген, карбамимидоил, $-NO_2$, =O, $-CF_3$, $-SF_5$, -C(O)-O-R10, -CN, $-C(O)-NH_2$, -OH, $-NH_2$, $-O-CF_3$, -C(O)-N(R10)-R20, -N(R10)-R20, $-(C_3-C_8)$-циклоалкил, $-O-(C_1-C_8)$-алкил, $-O-(C_0-C_4)$-алкилен-(C_3-C_6)-циклоалкил, $-(C_1-C_8)$-алкил, $-(C_0-C_4)$-алкилен-(C_3-C_8)-циклоалкил, каде што наведените алкилни радикали може да бидат, независно еден од друг, несупституирани или моно-, ди- или трисупституирани со халоген, NH_2, -OH, $-O-CH_3$, $-SO_2-CH_3$ или $-SO_2-CF_3$,

R9 е халоген, $-NO_2$, -CN, =O, -OH, $-CF_3$, -C(O)-OR10, -C(O)-N(R21)-R22, -N(R21)-R22, $-(C_3-C_8)$-циклоалкил, $-(C_0-C_3)$-алкилен-O-R10, $-Si-(CH_3)_3$, $-N(R10)-S(O)_u$-R10, каде што u е цел број 1 или 2, -S-R10, $-SO_r$-R10, каде што r е цел број 1 или 2, $-S(O)_v$-N(R10)-R20, каде што v е цел број 1 или 2, -C(O)-R10, $-(C_1-C_8)$-алкил, $-(C_1-C_8)$-алкокси, фенил, фенилокси, $-(C_1-C_3)$-флуороалкил, -O-R19, -NH-C(O)-NH-R10, $-(C_0-C_4)$-алкил-C(O)-O-C(R11, R19)-O-C(O)-R12, -NH-C(O)-NH-R21, -N(R21)-C(O)-R22, $-(C_0-C_4)$-алкил-C(O)-O-C(R11, R19)-O-C(O)-O-R12, -NH-C(O)-O-R10, $-O-CF_3$ или Het, каде што Het е како што е дефинирано погоре и може да биде несупституиран или моно-, ди- или трисупституиран независно со R8,

R10 и R20 може да бидат исти или различни и се, независно еден од друг, атом на водород, $-(C_1-C_6)$-алкил, $-(C_0-C_4)$-алкил-OH, $-(C_1-C_3)$-флуороалкил,

$-(C_0-C_4)$-алкил-O-(C_1-C_4)-алкил, $-(C_0-C_5)$-алкил-(C_3-C_8)-циклоалкил, $-(C_0-C_2)$-алкилен-арил, каде што наведениот арил е како што е дефинирано погоре и може да биде несупституиран или моно-, ди- или трисупституиран независно со $-(C_1-C_6)$-алкил, $-O-(C_1-C_6)$-алкил, халоген или $-(C_3-C_8)$-циклоалкил, или

$-(C_0-C_2)$-алкилен-Het, каде што Het е како што е дефинирано погоре и може да биде несупституиран или моно-, ди- или трисупституиран независно со $-(C_1-C_6)$-алкил, $-O-(C_1-C_6)$-алкил, халоген или $-(C_3-C_8)$-циклоалкил,

R11 и R19 може да бидат исти или различни и се, независно еден од друг, атом на водород или $-(C_1-C_6)$-алкил, R12 е $-(C_1-C_6)$-алкил, $-(C_1-C_6)$-алкил-OH, $-(C_1-C_6)$-алкил-O-(C_1-C_6)-алкил, $-(C_3-C_8)$-циклоалкил, $-(C_1-C_6)$-алкил-O-(C_1-C_8)-алкил-(C_3-C_8)-циклоалкил, $-(C_1-C_6)$-алкил-(C_3-C_8)-циклоалкил, каде што наведениот радикал на

циклоалкил може да биде несупституиран или моно-, ди- или трисупституиран независно со -OH, -O-(C_1-C_4)-алкил или R10,

R21 и R22 може да бидат исти или различни и се, независно еден од друг, атом на водород, -(C_1-C_6)-алкил, каде што наведениот алкил може да биде несупституиран или моно-, ди- или трисупституиран независно со R8, -(C_0-C_6)-алкилен-(C_3-C_8)-циклоалкил, -SO_t-R10, каде што t е цел број 1 или 2, -(C_1-C_3)-флуороалкил, -O-R12, -(C_0-C_6)-алкилен-арил, каде што наведениот арил е како што е дефинирано погоре, а наведените алкилен и арил може да бидат, независно еден од друг, несупституирани или моно-, ди- или трисупституирани со R8 или -(C_0-C_6)-алкилен-Het, каде што Het е како што е дефинирано погоре, а наведените алкилен и Het може да бидат, независно еден од друг, несупституирани или моно-, ди- или трисупституирани со R8,

R21 и R22, заедно со азотниот атом за кој се прикачени, формираат четири- до осумчлен моноцикличен хетероцикличен прстен кој, како и азотниот атом, додатно, според големината на прстенот, може да содржи еден или два исти или различни хетероатоми одбрани од групата на кислород, азот или сулфур и во кој наведениот хетероциклик може да биде несупституиран или моно-, ди- или трисупституиран независно со R8,

R23 е атом на водород, -OH или -O-(C_1-C_4)-алкил,

X е ковалентна врска, -N(R7)- или -O-, каде што R7 е атом на водород, -(C_0-C_4)-алкилен-(C_3-C_6)-циклоалкил или -(C_1-C_4)-алкил,

Y е -C(O)-, -C(S)- или -S(O_2)-,

p е цел број 1 или 2,

R27 е атом на водород, -(C_1-C_6)-алкил, халоген, -(C_0-C_4)-алкилен-(C_3-C_6)-циклоалкил, -(C_0-C_4)-алкилен-Het, каде што Het е како што е дефинирано погоре и може да биде несупституиран или супституиран со халоген, -(C_1-C_6)-алкил, -O-(C_1-C_3)-флуороалкил или -O-(C_1-C_6)-алкил, или -(C_0-C_2)-алкилен-фенил, каде што наведениот фенил може да биде несупституиран или супституиран со халоген, -(C_1-C_6)-алкил, -O-(C_1-C_3)-флуороалкил или -O-(C_1-C_6)-алкил, R26 е атом на водород, -(C_1-C_4)-алкил или -(C_0-C_4)-алкилен-(C_3-C_6)-циклоалкил,

R24 и R25 може да бидат исти или различни и се, независно еден од друг, атом на водород, -(C_1-C_6)-алкил, -(C_1-C_3)-флуороалкил, -(C_0-C_4)-алкилен-(C_3-C_6)-циклоалкил, -(C_0-C_4)-алкилен-арил, каде што наведениот арил е како што е дефинирано погоре и може да биде несупституиран или моно-, ди- или трисупституиран независно со R8, или -(C_0-C_4)-алкилен-Het, каде што Het е како што е дефинирано погоре и може да биде несупституиран или моно-, ди- или трисупституиран независно со R8,

R24 и R25, заедно со јаглеродниот атом за кој се прикачени, формираат три- до шестчлен циклоалкилен прстен кој може да биде несупституиран или моно-, ди- или трисупституиран независно со R10 или флуор,

R24 и 25, заедно со јаглеродниот атом за кој се прикачени, формираат три- до шестчлен радикал на хетероциклоалкил кој може да биде несупституиран или моно-, ди- или трисупституиран независно со R10 или флуор.

има уште 8 патентни барања.

(51) **A 61K 31/351, A 61P 3/00**
(11) **4436** (13) T1
(21) **2012/326** (22) 20/09/2012
(45) 28/02/2013
(30) 102007002260 16/01/2007 DE
(96) 04/01/2008 EP0870098.7
(97) 18/07/2012 EP2120923
(73) **SANOFI**
54, rue La Boetie, 75008 Paris, FR
(74) БИНСО Д.О.О. СКОПЈЕ
ул. "Народен фронт" 7/4 П.О. Бокс 768
(72) KLABUNDE, Thomas; HERLING, Andreas; HEUER, Hubert; BRUMMERHOP, Harm; KADEREIT, Dieter; STENGELIN, Siegfried; URMANN, Matthias and KILP, Susanne

(54) **УПОТРЕБА НА СУПСТИТУИРАНИ ДЕРИВАТИ НА ПИРАНОНСКА КИСЕЛИНА ЗА ТРЕТИРАЊЕ НА МЕТАБОЛИТСКИ СИНДРОМ**

(57) 1 Употреба на соединение со формулата (I):

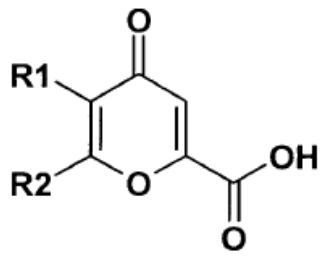

I

каде што:

R1 е H, F, Cl, Br, I, OH, CF_3, NO_2, CN, OCF_3, NH_2, $NH(C_1$-$C_6)$-алкил, $N((C_1$-$C_6)$-алкил$)_2$, SF_5, SO_2-CH_3, COOH, COO-$(C_1$-$C_6)$-алкил, $CONH_2$, $(C_1$-$C_{20})$-алкил, $(C_3$-$C_{20})$-циклоалкил, $(C_2$-$C_{20})$-алкенил, $(C_2$-$C_{10})$-алкинил, арил, хетероциклил, каде што во наведените радикали $(C_1$-$C_{20})$-алкил и $(C_2$-$C_{20})$-алкенил една или повеќе индивидуални групи -CH_2- или -CH- може да се заменат со -O- и каде што наведените радикали на алкил, циклоалкил, алкенил, алкинил, арил и хетероциклил може да бидат моно- или полисупституирани со:

F, Cl, Br, I, CF_3, NO_2, N_3, CN, =O, COOH, $COO(C_1$-$C_6)$-алкил, $CONH_2$, $CONH(C_1$-$C_6)$-алкил, $CON[(C_1$-$C_6)$-алкил$]_2$, циклоалкил, $(C_1$-$C_{10})$-алкил, $(C_2$-$C_6)$-алкенил, $(C_2$-$C_6)$-алкинил, O-$(C_1$-$C_6)$-алкил, O-CO-$(C_1$-$C_6)$-алкил, O-CO-$(C_1$-$C_6)$-арил, O-CO-$(C_1$-$C_6)$-хетероциклил; PO_3H_2, $P(O)(Oалкил)_2$, $(C_1$-$C_6)$-алкилен-$P(O)(Oалкил)_2$, O-$P(O)(OH)_2$, O-$P(O)(Oалкил)_2$, SO_3H, SO_2-NH_2, $SO_2NH(C_1$-$C_6)$-алкил, $SO_2N[(C_1$-$C_6)$-алкил$]_2$, S-$(C_1$-$C_6)$-алкил, S-$(CH_2)_n$-арил, S-$(CH_2)_n$-хетероциклил, SO-$(C_1$-$C_6)$-алкил, SO-$(CH_2)_n$-арил, SO-$(CH_2)_n$-хетероциклил, SO_2-$(C_1$-$C_6)$-алкил, SO_2-$(CH_2)_n$-арил, SO_2-$(CH_2)_n$-хетероциклил, SO_2-$NH(CH_2)_n$-арил, SO_2-$NH(CH_2)_n$-хетероциклил, SO_2-$N((C_1$-$C_6)$-алкил$)(CH_2)_n$-арил, SO_2-$N((C_1$-$C_6)$-алкил$)(CH_2)_n$-хетероциклил, SO_2-$N((CH_2)_n$-арил$)_2$, SO_2-$N((CH_2)_n$-хетероциклил$)_2$, каде што n = 0-6, а радикалот на арил или хетероциклил може да биде супституиран најмногу двапати со F, Cl, Br, OH, CF_3, SF_5, NO_2, CN, OCF_3, O-$(C_1$-$C_6)$-алкил, $(C_1$-$C_6)$-алкил, NH_2, $C(NH)(NH_2)$, NH_2, NH-$(C_1$-$C_6)$-алкил, $N((C_1$-$C_6)$-алкил$)_2$, $NH(C_1$-$C_7)$-ацил, NH-CO-$(C_1$-$C_6)$-алкил, NH-COO-$(C_1$-$C_6)$-алкил, NH-CO-арил, NH-CO-хетероциклил, NH-COO-арил, NH-COO-хетероциклил, NH-CO-NH-$(C_1$-$C_6)$-алкил), NH-CO-NH-арил, NH-CO-NH-хетероциклил, $N[(C_1$-$C_6)$-алкил$]$-CO-$(C_1$-$C_6)$-алкил, $N[(C_1$-$C_6)$-алкил$]$-COO-$(C_1$-$C_6)$-алкил, $N[(C_1$-$C_6)$-алкил$]$-CO-арил, $N[(C_1$-$C_6)$-алкил$]$-CO-хетероциклил, $N[(C_1$-$C_6)$-алкил$]$-COO-арил, $N[(C_1$-$C_6)$-алкил$]$-COO-хетероциклил, $N[(C_1$-$C_6)$-алкил$]$-CO-NH-$(C_1$-$C_6)$-алкил), $N[(C_1$-$C_6)$-алкил$]$-CO-NH-арил, $N[(C_1$-$C_6)$-алкил$]$-CO-NH-хетероциклил, $N[(C_1$-$C_6)$-алкил$]$-CO-$N((C_1$-$C_6)$-алкил$)_2$, $N[(C_1$-$C_6)$-алкил$]$-CO-$N((C_1$-$C_6)$-алкил)-арил, $N[(C_1$-$C_6)$-алкил$]$-CO-$N((C_1$-$C_6)$-алкил)-хетероциклил, $N[(C_1$-$C_6)$-алкил$]$-CO-$N(арил)_2$, $N(C_1$-$C_6)$-алкил$]$-CO-$N(хетероциклил)_2$, N(арил)-CO-$(C_1$-$C_6)$-алкил, N(хетероциклил)-CO-$(C_1$-$C_6)$-алкил), N(арил)-COO-$(C_1$-$C_6)$-алкил, N(хетероциклил)-COO-$(C_1$-$C_6)$-алкил, N(арил)-CO-арил, N(хетероциклил)-CO-арил, N(арил)-COO-арил, N(хетероциклил)-COO-арил, N(арил)-CO-NH-$(C_1$-$C_6)$-алкил, N(хетероциклил)-CO-NH-$(C_1$-$C_6)$-алкил, N(арил)-CO-NH-арил, N(хетероциклил)-CO-NH-арил, N(арил)-CO-$N((C_1$-$C_6)$-алкил$)_2$, N(хетероциклил)-CO-$N((C_1$-$C_6)$-алкил$)_2$, N(арил)-CO-$N[(C_1$-$C_6)$-алкил$]$-арил, N(хетероциклил)-CO-$N[(C_1$-$C_6)$-алкил$]$-арил, N(арил)-CO-$N(арил)_2$, N(хетероциклил)-$CON(арил)_2$, арил, O-$(CH_2)_n$-арил, O-$(CH_2)_n$-хетероциклил, каде што n = 0-6 и каде што наведениот радикал на арил или хетероциклил може да биде моно- до

трисупституиран со F, Cl, Br, I, OH, CF_3, NO_2, CN, OCF_3, O-(C_1-C_6)-алкил, (C_1-C_6)-алкил, NH_2, NH(C_1-C_6)-алкил, N((C_1-C_6)-алкил)$_2$, SF_5, SO_2-CH_3, COOH, COO-(C_1-C_6)-алкил, $CONH_2$;

R2 е H, F, Cl, Br, I, OH, CF_3, NO_2, CN, OCF_3, NH_2, NH(C_1-C_6)-алкил, N((C_1-C_6)-алкил)$_2$, SF_5, SO_2-CH_3, COOH, COO-(C_1-C_6)-алкил, $CONH_2$, (C_1-C_{20})-алкил, (C_3-C_{20})-циклоалкил, (C_2-C_{20})-алкенил, (C_2-C_{20})-алкинил, арил, хетероциклил, каде што во наведените радикали (C_1-C_{20})-алкил и (C_2-C_{20})-алкенил, една или повеќе индивидуални групи -CH_2 или -CH- може да се заменат со -O- и каде што наведените радикали на алкил, циклоалкил, алкенил, алкинил, арил и хетероциклил може да бидат моно- или полисупституирани со:

F, Cl, Br, I, CF_3, NO_2, N_3, CN, =O, COOH, COO(C_1-C_6)-алкил, $CONH_2$, CONH(C_1-C_6)-алкил, CON[(C_1-C_6)-алкил]$_2$, циклоалкил, (C_1-C_{10})-алкил, (C_2-C_6)-алкенил, (C_2-C_6)-алкинил, O-(C_1-C_6)-алкил, O-CO-(C_1-C_6)-алкил, O-CO-(C_1-C_6)-арил, O-CO-(C_1-C_6)-хетероциклил;

PO_3H_2, P(O)(Оалкил)$_2$, (C_1-C_6)-алкилен-P(O)(Оалкил)$_2$, O-P(O)(OH)$_2$, O-P(O)(Оалкил)$_2$, SO_3H, SO_2-NH_2, SO_2NH(C_1-C_6)-алкил, SO_2N[(C_1-C_6)-алкил]$_2$, S-(C_1-C_6)алкил, S-(CH_2)$_n$-арил, S-(CH_2)$_n$-хетероциклил, SO-(C_1-C_6)-алкил, SO-(CH_2)$_n$-арил, SO-(CH_2)$_n$-хетероциклил, SO_2-(C_1-C_6)-алкил, SO_2-(CH_2)$_n$-арил, SO_2-(CH_2)$_n$-хетероциклил, SO_2-NH(CH_2)$_n$-арил, SO_2-NH(CH_2)$_n$-хетероциклил, SO_2-N((C_1-C_6)-алкил)(CH_2)$_n$-арил, SO_2-N((C_1-C_6)-алкил)(CH_2)$_n$-хетероциклил, SO_2-N((CH_2)$_n$-арил)$_2$, SO_2-N((CH_2)$_n$-хетероциклил)$_2$, каде што n = 0-6, а наведениот радикал на арил или хетероциклил може да биде супституиран најмногу двапати со F, Cl, Br, OH, CF_3, SF_5, NO_2, CN, OCF_3, O-(C_1-C_6)-алкил, (C_1-C_6)-алкил, NH_2; C(NH)(NH_2), NH_2, NH-(C_1-C_6)-алкил, N((C_1-C_6)-алкил)$_2$, NH(C_1-C_7)-ацил, NH-CO-(C_1-C_6)-алкил, NH-COO-(C_1-C_6)-алкил, NH-CO-арил, NH-CO-хетероциклил, NH-COO-арил, NH-COO-хетероциклил, NH-CO-NH-(C_1-C_6)-алкил), NH-CO-NH-арил, NH-CO-NH-хетероциклил, N[(C_1-C_6)-алкил]-CO-(C_1-C_6)-алкил, N[(C_1-C_6)-алкил]-COO-(C_1-C_6)-алкил, N[(C_1-C_6)-алкил]-CO-арил, N[(C_1-C_6)-алкил]-CO-хетероциклил, N[(C_1-C_6)-алкил]-COO-арил, N[(C_1-C_6)-алкил]-COO-хетероциклил, N[(C_1-C_6)-алкил]-CO-NH-(C_1-C_6)-алкил), N[(C_1-C_6)-алкил]-CO-NH-арил, N[(C_1-C_6)-алкил]-CO-NH-хетероциклил, N[(C_1-C_6)-алкил]-CO-N((C_1-C_6)-алкил)$_2$, N[(C_1-C_6)-алкил]-CO-N((C_1-C_6)-алкил)-арил, N[(C_1-C_6)-алкил]-CO-N((C_1-C_6)-алкил)-хетероциклил, N[(C_1-C_6)-алкил]-CO-N(арил)$_2$, N[(C_1-C_6)-алкил]-CO-N(хетероциклил)$_2$, N(арил)-CO-(C_1-C_6)-алкил, N(хетероциклил)-CO-(C_1-C_6)-алкил, N(арил)-COO-(C_1-C_6)-алкил, N(хетероциклил)-COO-(C_1-C_6)-алкил, N(арил)-CO-арил, N(хетероциклил)-CO-арил, N(арил)-COO-арил, N(хетероциклил)-COO-арил, N(арил)-CO-NH-(C_1-C_6)-алкил, N(хетероциклил)-CO-NH-(C_1-C_6)-алкил, N(арил)-CO-NH-арил, N(хетероциклил)-CO-NH-арил, N(арил)-CO-N((C_1-C_6)-алкил)$_2$, N(хетероциклил)-CO-N((C_1-C_6)-алкил)$_2$, N(арил)-CO-N[(C_1-C_6)-алкил]-арил, N(хетероциклил)-CO-N[(C_1-C_6)-алкил]-арил, N(арил)-CO-N(арил)$_2$, N(хетероциклил)-CON(арил)$_2$, арил, O-(CH_2)$_n$-арил, O-(CH_2)$_n$-хетероциклил, каде што n = 0-6 и каде што наведениот радикал на арил или хетероциклил може да биде моно- до трисупституиран со F, Cl, B, I, OH, CF_3, NO_2, CN, OCF_3, O-(C_1-C_6)-алкил, (C_1-C_6)-алкил, NH_2, NH(C_1-C_6)-алкил, N((C_1-C_6)-алкил)$_2$, SF_5, SO_2-CH_3, COOH, COO-(C_1-C_6)-алкил, $CONH_2$;

или R1 и R2 заедно формираат 3- до 8-член прстен на арил, циклоалкил или хетероциклил, каде што наведениот прстен на арил, циклоалкил или хетероциклил може да биде супституиран со F, Cl, B, I, OH, CF_3, NO_2, CN, OCF_3, O-(C_1-C_6)-алкил, (C_1-C_6)-алкил, NH_2, NH(C_1-C_6)-алкил, N((C_1-C_6)-алкил)$_2$, SF_5, SO_2-CH_3, COOH, COO-(C_1-C_6)-алкил, $CONH_2$ и каде што наведениот прстен на арил, циклоалкил или хетероциклил може да се спои со друг прстен на арил, циклоалкил или хетероциклил;

и негови физиолошки прифатливи соли, за добивање на лек за третирање на метаболитски синдром.

има уште 15 патентни барања.

(51) **C 12N 1/18, A 61K 51/04, C 07B 59/00, C 12P 33/00**
(11) **4439** (13) T1
(21) **2012/327** (22) 20/09/2012
(45) 28/02/2013
(30) 0404890 06/05/2004 FR
(96) 02/05/2005 EP05763706.8
(97) 11/07/2012 EP1745123
(73) **Aventis Pharma S.A.**
20, avenue Raymond Aron, 92160 Antony, FR
(74) БИНСО Д.О.О. СКОПЈЕ
ул. "Народен фронт" 7/4 П.О. Бокс 768
(72) POMPON, Denis; DUMAS, Bruno and SPAGNOLI, Roberto

(54) **ВРСТИ НА КВАСЕЦ КОИ ПРОИЗВЕДУВААТ ХОЛЕСТЕРОЛ И НИВНА УПОТРЕБА**

(57) 1 Врста на квасец која самостојно произведува холестерол од едноставен извор на јаглерод, назначена со тоа, што ги изразува хетерологните ензими 7-дехидрохолестерол и 3b-хидроксистерол D24-редуктаза, како и тоа што ензимот стерол 24-C-метилтрансфераза е пасивизиран.
има уште 14 патентни барања.

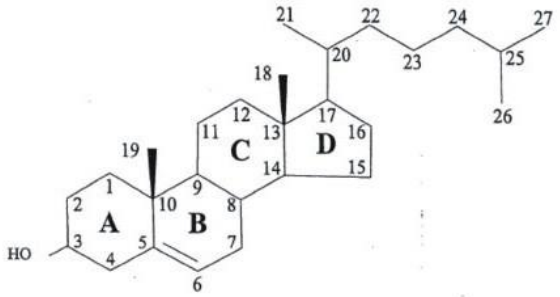

СЛИКА 1

(51) **A 61K 9/20, 31/505, 47/02, 47/10, 9/28**
(11) **4437** (13) T1
(21) **2012/328** (22) 20/09/2012
(45) 28/02/2013
(30) 0002077 17/03/2009 TR
(96) 16/03/2010 EP10156610.7
(97) 25/07/2012 EP2233133
(73) **Sanovel Ilac Sanayi Ve Ticaret Anonim Sirketi**
Istinye Mah.Balabandere Cad. No :14 34460 Sariyer/Istanbul, TR
(74) БЕРИН Д.О.О. СКОПЈЕ
ул."Македонија" бр.27/2/22, 1000 Скопје
(72) Turkyilmaz, Ali; Cifter, Umit; Oner, Levent; Sezgin, Asiye; Guler, Nehir and Cakir, Fatih

(54) **СТАБИЛНИ РОЗУВАСТАТИН СОСТАВИ**

(57) 1 Фармацевтски состав на розувастатин калциум, којшто содржи дикалциум анхидриден фосфат во јадро и полиетилен гликол во комбинација со титаниум диоксид во обложувањето кое што е ослободено од железо оксид.
има уште 9 патентни барања.

(51) **A 61H 1/00, 1/02**
(11) **4438** (13) T1
(21) **2012/329** (22) 21/09/2012
(45) 28/02/2013
(30) 479661 10/01/2000 US
(96) 14/12/2000 EP00981589.5
(97) 27/06/2012 EP1246595
(73) **Backlife Ltd.**
69086 Tel Aviv , IL
(74) ЖИВКО МИЈАТОВИЌ АНД ПАРТНЕРС ДООЕЛ СКОПЈЕ
Ул. Даме Груев бр. 3/2-11 1000 Скопје
(72) ELAN ORI

(54) **УРЕД ЗА СПРЕЧУВАЊЕ ИЛИ НАМАЛУВАЊЕ НА БОЛКА ВО ДОЛНИОТ ДЕЛ ОД ГРБОТ**

(57) 1 Уред (10) за спречување или намалување на болка во долниот дел од грбот кај луѓе, уредот е направен за употреба додека пациентот лежи на грб на одредена површина (слики 1а до 1с), уредот се состои од следното:
(i) елемент за трупот (12) конфигуриран да ги држи двете нозе на пациентот пониско од лумбалниот дел на 'рбетот кој што има најмалку една површина (16) конфигурирана да ја поддржува задната страна на нозете на пациентот под колената; и
(ii) механизам за управување кој е механички поврзан со наведениот елемент за трупот,
во кој навеениот механизам за управување (14) конфигуриран да го движи наведениот елемент за трупот (12), така што сите точки на наведената површина (16) се подложени на повторувачко циклично движење:
(а) оперативно движење долж првата патека вклучително и примарно вертикално подигнување (слика 1а), проследено со примарно хоризонтално движење за затегнување (слики 1b, 1c) за да се примени затегнување на долниот дел од грбот на пациентот и
(б) повратно движење долж втората патека вклучително и примарно вертикално надолно движење проследено со примарно хоризонтално повратно движење.
има уште 7 патентни барања.

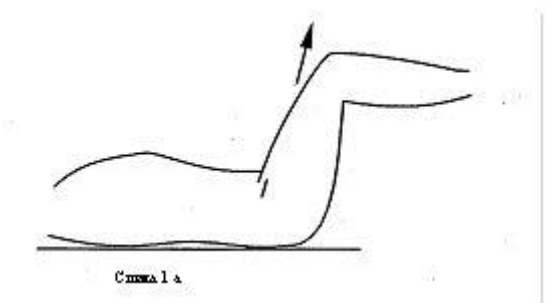
Слика 1а

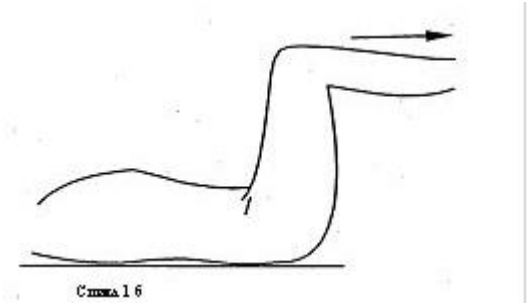
Слика 1б

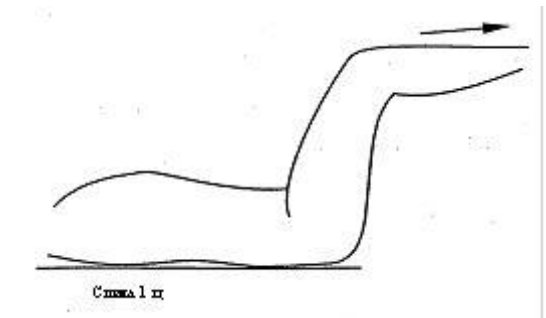
Слика 1ц

(51) **A 61M 15/00, B 05B 11/00, 11/02, F 04B 53/16**

(11) **4510** (13) T1

(21) **2012/330** (22) 21/09/2012

(45) 28/02/2013

(30) 10052898 03/11/2005 DE

(96) 23/10/2006 EP06806455.9

(97) 01/08/2012 EP1942967

(73) **Boehringer Ingelheim Pharma GmbH & Co., KG**

Binger Strasse 173, 55218 Ingelheim am Rhein, DE

(74) БЕРИН Д.О.О. СКОПЈЕ

ул."Македонија" бр.27/2/22, 1000 Скопје

(72) BOECK, Georg; GESER, Johannes; HAUSMANN, Matthias; KOELBEL, Hans-Juergen; EICHER, Jochim and FIERTAG, Christian

(54) **ПОСТАПКА ЗА МЕРЕЊЕ НА ЛЕКОВИ**

(57) 1 Постапка за монтирање на уред (1) за испорака на лек, особено во форма на аеросол (A), со подобрена мерна точност,

кадешто се обезбедени најмалку една прва и една втора компонента, којшто со затворање се доведени во контакт еден со друг или поставени еден спроти друг,

кадешто првата компонента е изработена во сериии, кадешто најмалку една значајна големина од првата компонента во секоја серија е одредена само преку случаен избор,

кадешто најмалку една одлучувачка големина за сите први компоненти од соодветната серија е одредена од најмалку една значајна големина,

кадешто втората компонента е поделена во групи, којшто се разликуваат, по најмалку една основна големина од вторите компоненти,

кадешто во зависност од најмалку една одлучувачка значајна големина, групно се совпаѓа со соодветната одлучувачка значајна големина и се одредува соодветната серија,

кадешто прва компонента од серија е комбинирана со втора компонента од група која се совпаѓа со таа серија, за да се достигне оптимално затворање помеѓу овие две компоненти со цел да се подобри мерната точност, и овие две компоненти се релативно поместени една со друга за постапката за испорака.

има уште 6 патентни барања.

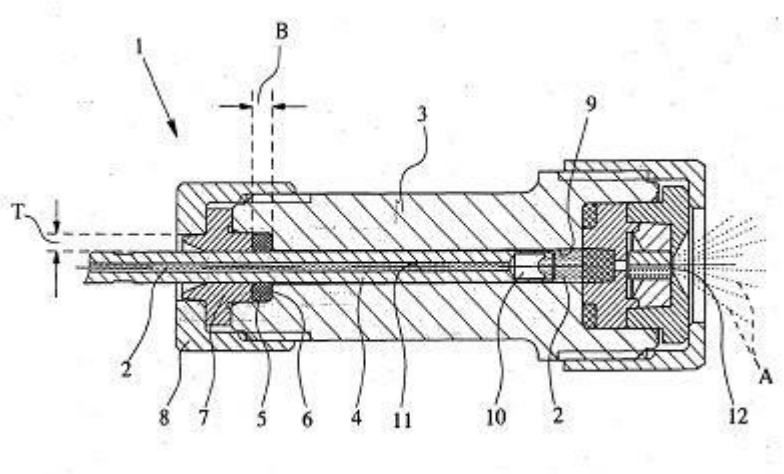

(51) **C 07D 487/04, A 61K 31/505, A 61P 37/06, C 07D 211/56**
(11) **4513** (13) T1
(21) **2012/331** (22) 24/09/2012
(45) 28/02/2013
(30) 294775P 31/05/2001 US and 341048P 06/12/2001 US
(96) 29/05/2002 EP05015454.1
(97) 19/09/2012 EP1666481
(73) **Pfizer Products Inc.**
Eastern Point Road, Groton, CT 06340, US
(74) БИНСО Д.О.О. СКОПЈЕ
ул. "Народен фронт" 7/4 П.О. Бокс 768
(72) Wilcox, Glenn Ernest,; Flanagan, Mark Edwards,; Munchhof, Michael John,; Koecher, Christian and Vries, Ton
(54) **3-((3R,4R)-4МЕТИЛ-3[МЕТИЛ-(7Н-ПИРОЛО[2,3-D]ПИРИМИДИН-4-ИЛ)-АМИНО]-ПИПЕРИДИНИЛ)-3-ОКСО-ПРОПИОНИТРИЛ КАКО ИНХИБИТОР НА ПРОТЕИН КИНАЗА**
(57) 1 Соединение 3-{(3R,4R)-4-метил-3-[метил-(7Н-пироло[2,3-d]пиримидин-4-ил)-амино]-пиперидин-1-ил}-3-оксо-пропионитрил или негова фармацевтски прифатлива сол.
има уште 5 патентни барања.

---

(51) **C 07D 401/04, A 61K 31/501, C 07D 401/14, 417/14**
(11) **4512** (13) T1
(21) **2012/332** (22) 24/09/2012
(45) 28/02/2013
(30) 20080115332P 17/11/2008 US
(96) 05/11/2009 EP09752059.7
(97) 05/09/2012 EP2358698
(73) **Eli Lilly and Company**
Lilly Corporate Center, Indianapolis, IN 46285, US
(74) БЕРИН Д.О.О. СКОПЈЕ
ул."Македонија" бр.27/2/22, 1000 Скопје
(72) HIPSKIND, Philip, Arthur; LOBB, Karen, Lynn; BASTIAN, Jolie, Anne; CLAY, Julia, Marie; COHEN, Jeffrey, Daniel; SALL, Daniel, Jon; WILSON (NEE TAKAKUWA), Takakao and THOMPSON, Michelle, Lee
(54) **ТЕТРАСУПСТИТУИРАНИ ПИРИДАЗИН КАКО АНТАГОНИСТИ НА HEDGEHOG ПАТЕКА**
(57) 1 Соединение со следната формула:

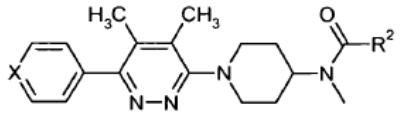

или негова фармацевтска прифатлива сол, **кадешто**
X е C-R^1 или N;
R^1 е водород, флуоро или цијано;
R^2 е

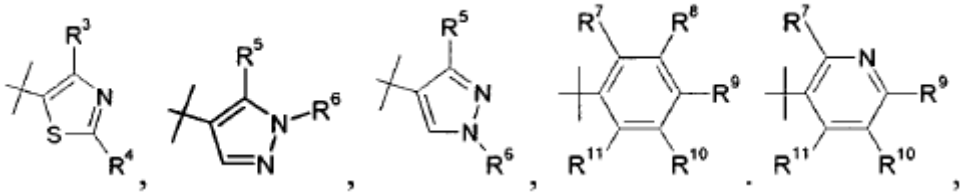

пиперидинил или гем ди -F-супституиран циклохексил;
R^3 е метил или трифлуорометил;
R^4 е пиролидинил, морфолинил, пиридил, амино или диметиламино;
R^5 е трифлуорометил или метилсулфонил;
R^6 е водород или метил; и
R^7, R^8, R^9, R^{10} и R^{11} се независно водород, флуоро, цијано, хлоро, метил, трифлуорометил, трифлуорометокси или метилсулфонил, дава дека барем две од R^7, R^8, R^9, R^{10} и R^{11} се водород.
има уште 14 патентни барања.

(51) **A 61K 47/48**
(11) **4515** (13) T1
(21) **2012/334** (22) 25/09/2012
(45) 28/02/2013
(30) USP 710858 24/08/2005 US and USP 797713 04/05/2006 US
(96) 14/08/2006 EP06801436.4
(97) 03/10/2012 EP1928503
(73) **ImmunoGen, Inc**
830 Winter Street Waltham, MA 02451, US
(74) БИНПРО ДООЕЛ СКОПЈЕ
ул. "Ленинова"' бр.15а-13, 1000 Скопје
(72) WANG, Yong; DAI, Yong; JIN, Shengjin; MESHULAM, Deborah, H. and AMPHLETT, Godfrey, W.
(54) **ПРОЦЕС ЗА ПОДГОТОВКА НА КОНЈУГАТИ ОД АНТИТЕЛО МЕЈТАНЗИОНОИД**
(57) 1 Процес за подготовка на конјугат од антитело - мејтанзионоид кој што ги опфаќа следните чекори:
(а) контактирање на едно антитело со бифункционален вкрстено-поврзувачки реагенс за да ковалентно го прикачи поврзувачот за антителото и со тоа да се подготви прва смеса која што содржи антитела кои што имаат поврзувачи врзани за себе,
(б) подложување на првата смеса на тангентна проточна филтрација, селективна преципитација, адсорптивна филтрација или хроматографија со адсорптивна смола и со тоа да се подготви прва смеса на антитела кои што имаат поврзувачи врзани за себе,
(ц) конјугација на мејтанзионоид со антителата кои што имаат поврзувачи врзани за себе во прочистената прва смеса со подложување на реакција на антителата кои што имаат поврзувачи врзани за себе со мејтанзионоид во раствор кој што има pH од 4 до 9 за да се подготви втора смеса која што содржи (i) антитело кое што е хемиски впарено преку поврзувачот со мејтанзионоидот, (ii) слободен мејтанзионоид и (iii) нуспроизводи од реакцијата, и
(д) подложување на втората смеса на тангентна проточна филтрација за да се прочистат антителата кои што се хемиски впарени преку поврзувачите со мејтанзионоидот од другите компоненти на втората смеса и со тоа да се подготви прочистена втора смеса на антитела кои што се хемиски впарени преку поврзувачите со мејтанзионоидот.
има уште 14 патентни барања.

---

(51) **C 07D 213/82, A 61K 31/4412, 31/4427, A 61P 3/04, C 07C 43/20, C 07D 233/20, 241/24, 401/06, 401/12, 405/12**
(11) **4511** (13) T1
(21) **2012/335** (22) 25/09/2012
(45) 28/02/2013
(30) 20020412158P 19/09/2002 US
(96) 17/09/2003 EP08153866.2
(97) 29/08/2012 EP2208727
(73) **Eli Lilly & Company**
Lilly Corporate Center, Indianapolis, IN 46285, US
(74) БЕРИН Д.О.О. СКОПЈЕ
ул."Македонија" бр.27/2/22, 1000 Скопје
(72) Blanco-Pillado, Maria-Jesus; Chappell, Mark Donald; De La Torre, Marta Garcia; Diaz Buezo, Nuria; Fritz, James Erwin; Holloway, William Glen; Matt, James Edward Junior; Mitch, Charles Howard; Pedregal-Tercero, Concepcion; Quimby, Steven James; Siegel, Migel Goodman; Smith, Dana Rae; Stucky, Russell Dean; Takeuchi, Kumiko; Thomas, Elizabeth Marie and Wolfe, Chad Nolan
(54) **ДИАРИЛ ЕТЕРИ КАКО АНТАГОНИСТ НА ОПИОИДЕН РЕЦЕПТОР**
(57) 1 6-(2-флуоро-4-{[2-(тетрахидро-пиран-4-ил)-етиламино]-метил}-фенокси)-никотинамид или негова фармацевтски прифатлива сол, за лекувањето на алкохолизам.
има уште 3 патентни барања.

(51) **C 02F 1/00, A 47J 31/60, B 01D 27/10, 35/30**

(11) **4507** (13) T1
(21) **2012/336** (22) 26/09/2012
(45) 28/02/2013
(30) 200910000231 14/01/2009 DE
(96) 14/01/2010 EP10700331.1
(97) 25/07/2012 EP2387547
(73) **Brita GmbH**
Heinrich-Hertz-Strasse 4 65232 Taunusstein, DE
(74) МАРГАРИТА ПЕКЕВСКА, адвокат
ул. "Народен Фронт" 21/4-5 1000 Скопје, 1000, Скопје
(72) NAMUR, Marc and TASZAREK, Josef
(54) **НАПРАВА ЗА АКТИВИРАЊЕ НА ВЕНТИЛ, РЕЗЕРВОАР ЗА АПАРАТ ЗА ПРЕРАБОТКА НА ТЕЧНОСТ И АПАРАТ ЗА ПРЕРАБОТКА НА ТЕЧНОСТ**

(57) 1 Направа за активирање вентил (60) за активирање на вентил (20) која содржи подвижно тело за затварање (24) и подножје на вентилот (23), каде што телото за затварање (24) е затворено во комората на вентилот (36) и може да се движи во хоризонтална и вертикална насока во комората на вентилот (36), при што вентилот е поставен во отворот за празнење (18) на резервоарот за течност (5) на направата за преработка на течноста (1), и се наоѓа во затворена позиција кога резервоарот за течност (5) се инсталира во направата за преработка на течноста (1), при што направата за активирање на вентилот (60) е конструирана така што го отвара вентилот (20) со засилување на хоризонталната компонента на силата кога направата се применува на вентилот (20) во затворена позиција.
има уште 14 патентни барања.

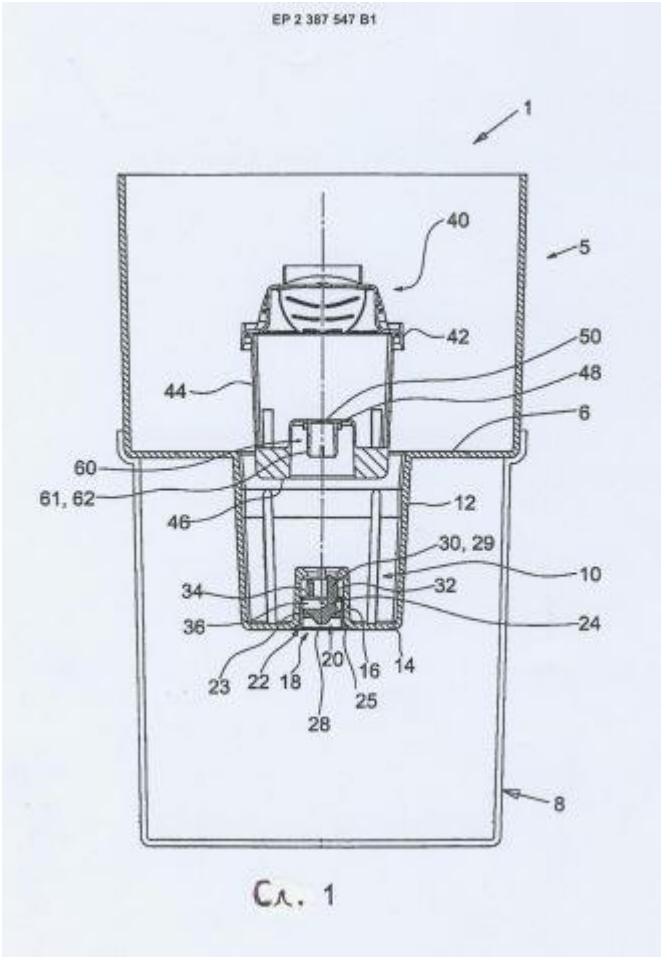

Сл. 1

(51) **A 61K 39/00**
(11) **4508** (13) T1
(21) **2012/337** (22) 27/09/2012
(45) 28/02/2013
(30) 0621209P 21/10/2004 US
(96) 21/10/2005 EP05816281.9
(97) 29/08/2012 EP1802334
(73) **Genentech, Inc.**
1DNA Way, South San Francisco CA 94080-4990, US
(74) МАРГАРИТА ПЕКЕВСКА, адвокат
ул. "Народен Фронт" 21/4-5 1000 Скопје, 1000, Скопје
(72) SHAMS, Naveed
(54) **МЕТОД ЗА ТРЕТМАН НА ИНТРАОКУЛАРНО НЕОВАСКУЛАРНО ЗАБОЛУВАЊЕ**

(57) 1 VEGF антагонист за употреба во методот за третирање на интраокуларно неоваскуларно заболување кај човек со интравитреална администрација,методот содржи:
а) администрација на три први индивидуални дози од VEGF антагонист во едномесечен интервал;следено со
b) администрација од шест втори индивидуални дози на антагонистот,каде;
i) вторите индивидуални дози се администритираат со пократки учестености него ли првите индивидуални дози,
ii) трите први индивидуални дози и шесте втори индивидуални дози се администрираат во тек на период од две години или пократко,и
iii) VEGF антагонист е едно anti-VEGF антитело, VEGF рецептор или негови деривати што го врзуваат VEGF или VEGF-Trap.
има уште 14 патентни барања.

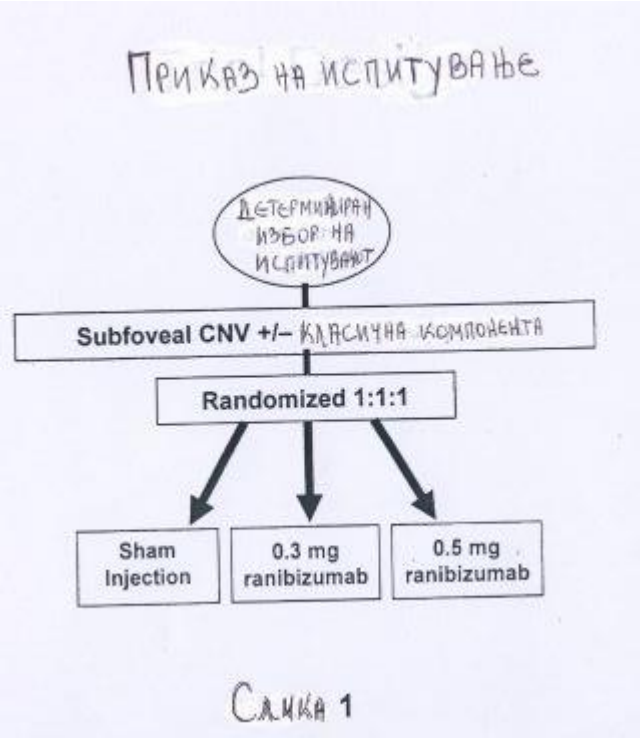

Слика 1

(51) **A 61K 39/395**
(11) **4509** (13) T1
(21) **2012/338** (22) 27/09/2012
(45) 28/02/2013
(30) 0620413P 20/10/2004 US
(96) 19/10/2005 EP05815641.5
(97) 15/08/2012 EP1802344
(73) **Genentech, Inc.**
1DNA Way, South San Francisco CA 94080-4990, US
(74) МАРГАРИТА ПЕКЕВСКА, адвокат
ул. "Народен Фронт" 21/4-5 1000 Скопје, 1000, Скопје
(72) LIU, Jun; ANDYA, James, D.; GWEE, Shiang, C. and SHEN, Ye

(54) **АНТИТЕЛО ФОРМУЛАЦИЈА ВО ХИСТИДИН-АЦЕТАТ УБЛАЖУВАЧ**

(57) 1 Фармацевтска формулација што содржи пертузумаб каде концентрацијата е од 20mg/mL,хистидине-ацетат ублажувач на концентрација од 10mM до 40mM, сахароза со концентрација од 60 mM до 250mM, и полисорбат 20 со концентрација од 0.0 1% до 0.1 %, каде pH на формулацијата е од 5.5 до 6.5, и каде перузамаб содржи променлива лесна и тешка амино ацид секвенца прикажана како SEQ ID Nos; 3 или 4 респективно.
има уште 6 патентни барања.

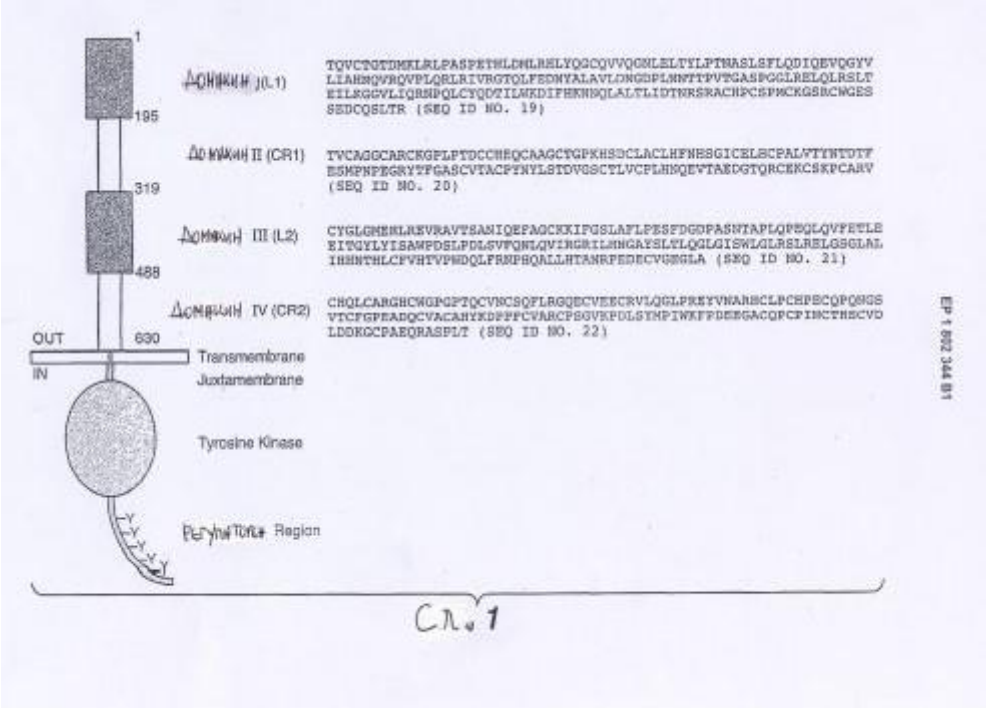

(51) **B 65D 85/804**
(11) **4516** (13) T1
(21) **2012/339** (22) 27/09/2012
(45) 28/02/2013
(30) 10168664.0 07/07/2010 EP
(96) 07/07/2010 EP10168664.0
(97) 26/09/2012 EP2404844
(73) **Nestec S.A.,**
IP Depertment Avenue Nestle 55, 1800 Vevey, CH
(74) БИНСО Д.О.О. СКОПЈЕ
ул. "Народен фронт" 7/4 П.О. Бокс 768
(72) DOLEAC, Frederic and Raederer, Marc

(54) **КАПСУЛА ЗА ДОБИВАЊЕ НА ПРЕХРАНБЕН ПРОИЗВОД СО УПОТРЕБА НА МАШИНА ЗА ПОДГОТВУВАЊЕ НА ХРАНА**

(57) 1 Капсула (1) предвидена за употреба со држач на капсулата (6) како дел од машина за подготвување на храна, каде што:

- наведената машина содржи игла за инектирање на храната (9) која е поставена на плоча за инектирање (17), заради инектирање на единечен млаз на флуидот внатре во капсулата, при што наведената игла (9) е прилагодена според формата и големината да навлезе во внатрешноста на капсулата (1) кога наведениот држач на капсулата (6) ќе се внесе во машината заради вршење на работа; и
- наведената капсула содржи тело со странични sидови (2), долна страна (4) и горна страна (3), кои ја дефинираат комората каде што се внесува храната која треба да се подложи на екстракција и/или да се раствори со флуидот што се инектира во наведената комора преку горната страна (3), при што наведената капсула додатно содржи и горна периферна ивица (8), така што кога наведената капсула (1) ќе се постави во држачот на капсулата (6) и откога наведениот држач на капсулата ќе се стави во машината заради вршење на работа, допирната површина помеѓу плочата на иглата (17), држачот на капсулата (6) и ивицата на капсулата (8) станува непропусна, така што флуидот може да тече од средството за инектирање само низ наведената капсула; и
- горната страна на капсулата (3) е запечатена врз наведената периферна ивица (8),

горната страна на капсулата (3) содржи вградена направа за распршување (10) која содржи најмалку еден отвор (11) за да ја прифати иглата (9) без да се продупчи наведената направа за распршување (10) и која има за цел да го претвори единечниот млаз на флуидот од иглата во најмалку еден млаз насочен кон внатрешноста на комората на капсулата, назначена со тоа, што горната страна (3) е запечатена со еластичен филм којшто е поставен врз периферните ивици (8) на телото на капсулата, при што горната страна (3) содржи најмалку еден слој (14) на претходно продупчен филм којшто е доволно еластичен за да се деформира без да се продупчи кога ќе дојде во допир со инекционата игла.

има уште 1 патентни барања.

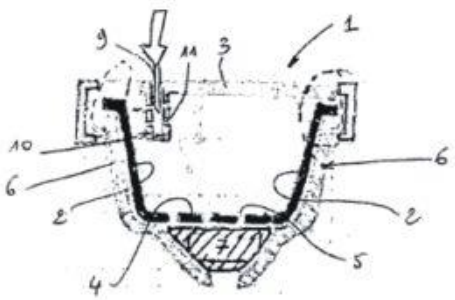

Слика 1

(51) **C 07D 401/14, A 61P 25/04, 43/00**
(11) **4514** (13) T1
(21) **2012/340** (22) 27/09/2012
(45) 28/02/2013
(30) 2008182251 14/07/2008 JP
(96) 13/07/2009 EP09797891.0
(97) 19/09/2012 EP2308869
(73) **Astellas Pharma Inc.**
3-11, Nihonbashi-Honcho 2-chome, Chuo-ku, Tokyo 103-8411, JP
(74) БИНСО Д.О.О. СКОПЈЕ
ул. "Народен фронт" 7/4 П.О. Бокс 768
(72) AOKI, Satoshi; MUNAKATA, Ryosuke; KAWANO, Noriyuki; SAMIZU, Kiyohiro; OKA, Hiromasa; ISHII, Takahiro and SUGANE, Takashi
(54) **СОЕДИНЕНИЕ НА АЗОЛ**

(57) 1 Соединение одбрано од групата која се состои од:

§ 4-(3-фенил-1H-1,2,4-триазол-5-ил)пиперидин-1-карбоксилат на пиридин-3-ил,

§ 4-[3-(4-флуорофенил)-1H-1,2,4-триазол-5-ил]пиперидин-1-карбоксилат на 6-метилпиридин-3-ил,

§ 4-[5-(4-флуорофенил)-1,3-оксазол-2-ил]пиперидин-1-карбоксилат на 6-метилпиридин-3-ил,

§ 4-[5-(3,4-дифлуорофенил)-1,2,4-оксадиазол-3-ил]пиперидин-1-карбоксилат на 2,6-диметилпиридин,

§ 4-[3-(2-флуорофенил)-1H-1,2,4-триазол-5-ил]пиперидин-1-карбоксилат на 2-метилпиридин-3-ил,

§ 4-(3-фенил-1H-пиразол-1-ил)пиперидин-1-карбоксилат на 6-метилпиридин-3-ил,

§ 4-[5-(3-флуорофенил)-1,3-оксазол-2-ил]пиперидин-1-карбоксилат на 2-метилпиридин-3-ил и

§ 4-[4-(4-флуорофенил)-1,3-оксазол-2-ил]пиперидин-1-карбоксилат на 6-метилпиридин-3-ил,

или негова фармацевтски прифатлива сол.

има уште 11 патентни барања.

---

(51) **C 12M 1/107, 1/04**

(11) **4487** (13) T1

(21) **2012/341** (22) 27/09/2012

(45) 28/02/2013

(30) 09006326.4 11/05/2009 EP

(96) 11/05/2009 EP09006326.4

(97) 27/06/2012 EP2251408

(73) **KOMPOFERM GmbH**

Max-Planck-Strabe 15, 33428 Marienfeld, DE

(74) ПЕТОШЕВИЌ ДОО ДРУШТВО ЗА ОСТВАРУВАЊЕ И ЗАШТИТА НА ИНТЕЛЕКТУАЛНА СОПСТВЕНОСТ СКОПЈЕ
п.факс:301,ул.29 Ноември 17-2/3М, 1000 Скопје

(72) Eggersmann, Karlgunter

(54) **"МЕТОД И УРЕД ЗА УПРАВУВАЊЕ СО ФЕРМЕНТИРАЧКИ СОСТАВ"**

(57) 1 Метод за управување со ферментирачки состав кој има

најмалку еден ферментер (1) кој е исполнет со субстрат (1a) каде што супстратот (1a) е процеден

со цедалка (2a) од прецеден контејнер (2) и биогас кој произлегува преку процес на процедување во ферментер (1) и/или во прецеден контејнер

(2) е изваден, при што изваденият биогас е обработен во единица за обработка на биогас (3) и CO2 отпаден гас кој се содржи и произлегува во текот на

обработката се воведува со помош на протечна цевка

(4) во ферментер со цел да се ослободи биогасот

кој произлегува во ферментерот (1), при што на CO2 што содржи протекувачки гас е воведен во ферментерот (1) на таков начин што тоа е насочено преку субстратот (1a).

има уште 6 патентни барања.

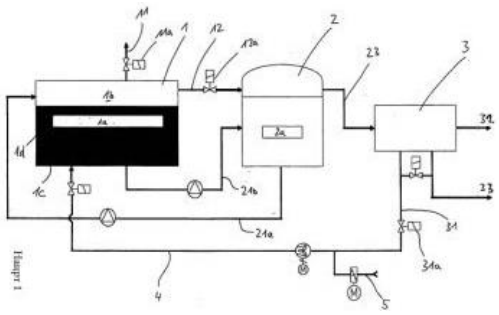

(51) **A 61G 17/02**
(11) **4488** (13) T1
(21) **2012/342** (22) 27/09/2012
(45) 28/02/2013
(30) BS00006U 06/03/2009 IT and BS00025U 01/08/2008 IT
(96) 30/07/2009 EP09787812.8
(97) 04/07/2012 EP2303214
(73) **Anima Design S.R.L.**
Piazzetta A.Michelangeli, 1 2502 Poncarale, Brescia, IT
(74) БЕРИН Д.О.О. СКОПЈЕ
ул."Македонија" бр.27/2/22, 1000 Скопје
(72) MALANDRA, Gianluca and MALANDRA, Maria Daniela
(54) **НАДВОРЕШЕН ПОКРИВАЧ ЗА КОВЧЕЗИ, САРКОФАЗИ, УРНИ И СЛИЧНО**

(57) 1 Ковчег, којшто се состои од тело во форма на кутија изработен од сурово или обработено дрво и најмалку еден надворешен, покривач којшто се поставува на надворешната површина од споменатото тело, кадешто споменатиот надворешен покривач е леплив облога направена од пластичен материјал или еколошка хартија, споменатиот покривач од едната негова страна има леплив слој преку кој директно се поставува на споменатата надворешна површина на телото, и се поставува на начин да се прилепи на надворешната површина на телото за барем делумно заменување на боењето на споменатата надворешна површина.
има уште 9 патентни барања.

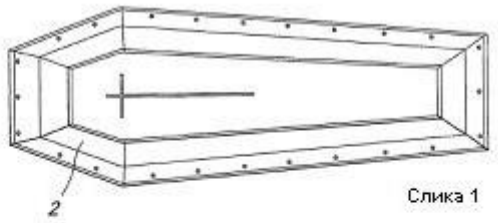

Слика 1

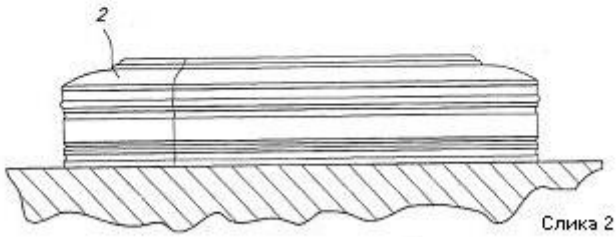

Слика 2

(51) **A 43B 7/08, 7/12, 9/12, A 43D 8/34, B 29D 35/06**
(11) **4489** (13) T1
(21) **2012/345** (22) 01/10/2012
(45) 28/02/2013
(30) 09425138.6 10/04/2009 EP
(96) 10/04/2009 EP09425138.6
(97) 29/08/2012 EP2238851
(73) **Geox S.p.A**
Via Feltrina Centro, 16 31044 Montebelluna Localita Biadene(Treviso), IT
(74) ТОНИ МЛАДЕНОВСКИ
Ул. "Илинденска" 2/ 13, 1400, Велес
(72) Polegato Moretti, Mario
(54) **МЕТОД ЗА ПРОИЗВОДСТВО НА ВОДООТПОРЕН И ПАРАПРОПУСТЛИВ ЧЕВЕЛ**
(57) 1 Метод (100) за добивање на водоотпорен и паропропустлив чевел (10), кој се состои од
- конструирање на спојот од горниот чевел, кој е составен од најмалку една паропропустлива ткаенина (12), паропропустлив горен дел (13), и водоотпорна и

паропропустлива горна мембрана (14) помеѓу нив,

- фиксирање (101) за паропропустливиот внатрешен ѓон (15) на првиот пополнувач (16) изработен од водоотпорен материјал, кој има најмалку еден паропропустлив и перфориран дел (17),
- вкалапување (102), опфаќа спојување на маргините од калапот (18) од горниот спој со првиот пополнувач (16), најчесто според конструирањето наречено "AGO вкалапување", за да се добие горниот дел (11) од чевелот (10),
- запечатување на (103) на маргините од калапењето (18) со првиот пополнувач (16) со вториот пополнувач (19) за да се препокријат маргините од вкалапувањето (18) и првиот пополнувач (16),
- спојување (104), опфаќа површување на ѓонот (20) со горниот спој (11) по пат на атхезија, за да се добие водоотпорно запечатување, со материјал кој го спојува ѓонот (20) со вториот пополнувач (19). има уште 30 патентни барања.

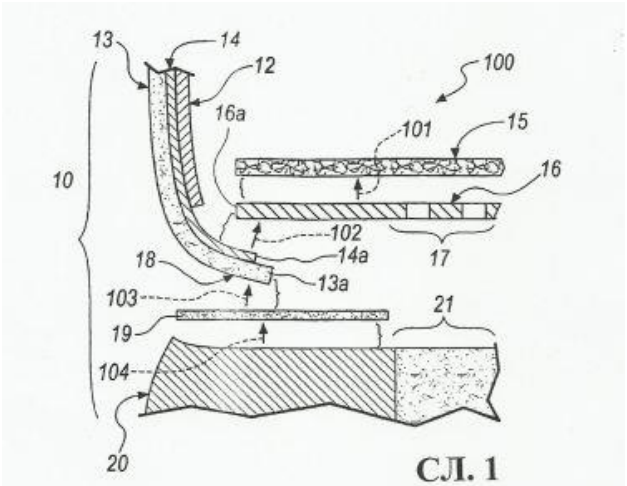

СЛ. 1

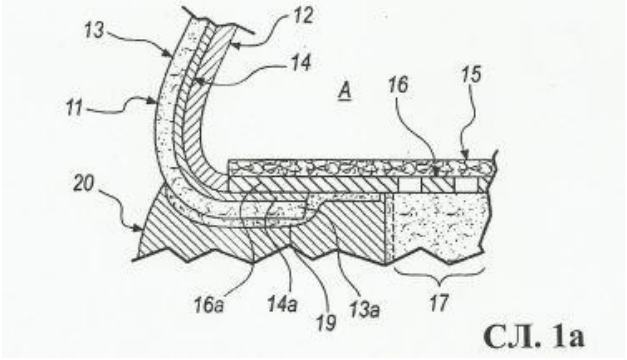

СЛ. 1а

(51) **E 21B 31/18**
(11) **4490** (13) T1
(21) **2012/346** (22) 01/10/2012
(45) 28/02/2013
(30) 09007965.8 18/06/2009 EP
(96) 18/06/2009 EP09007965.8
(97) 01/08/2012 EP2264277
(73) **Atlas Copco Canada Inc.**
30 Montrose Dollard-des-Ormeaux QC H9B 3J9, CA
(74) ТОНИ МЛАДЕНОВСКИ
Ул. "Илинденска" 2/ 13, 1400, Велес
(72) Salvador, Patrick
(54) **УРЕД ЗА РЕПЕТИРАЊЕ**
(57) 1 Уредот со уред за репетирање (1) се состои од прв дел со издолжено тело (2) адапирано да биде поврзано со линија за

дигање на едниот крај и со тубуларен отвор (3) поставен/дизајниран да ја прифати главата во форма на стрела (4) на другиот крај, репетирот (1) понатаму се состои од втор дел со механизам сличен на ножици (5) кој има два подигачи (6,7) поставени да се вртат околу обична стожерна игла (8), **назначен со тоа** што дигачите (6,7) се поврзани преку пружина, издолженото тело (2) се состои од централен, издолжен по оската слот (12), и механизмот сличен на ножици (5) е поставен да заедно со стожерната игла (8) влегува во слотот (12) помеѓу позицијата на првиот крај (13) каде пружината (10) е така поставена да ги затвора подигачите (6,7) така што главата во форма на стрела (4) влезена во тубуларниот отвор е закочена и позиција на вториот крај (14) каде уред за отворање (9) кој се состои од игла за отворање е поставен да ги турка подигачите (6,7) спротивно од силата на пружината (10) на начин на кој главата во форма на стрела (4) примена во тубуларниот отвор (3) е ослободена.

има уште 10 патентни барања.

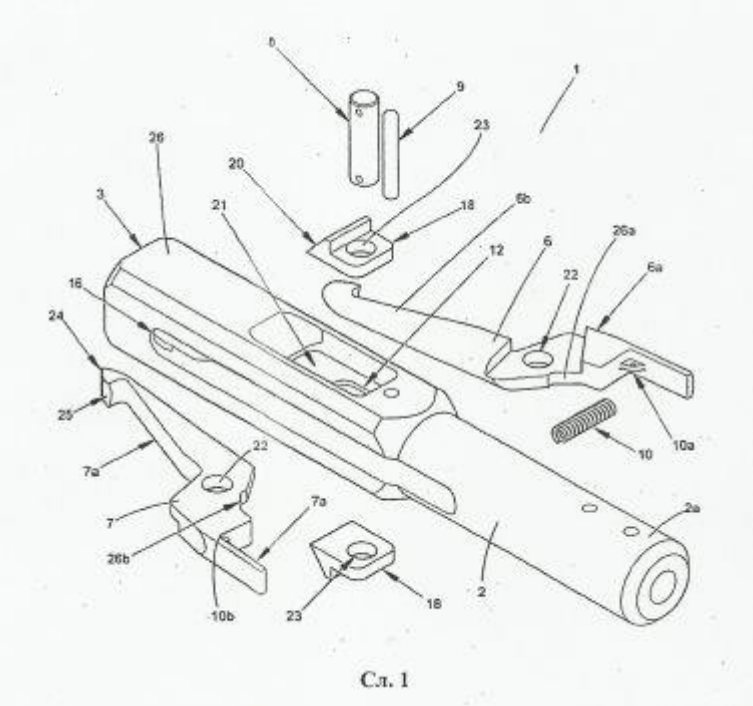

Сл. 1

(51) **A 43B 7/12, 23/02, 9/08, B 29D 35/14**
(11) **4492** (13) T1
(21) **2012/347** (22) 01/10/2012
(45) 28/02/2013
(30) 0053807 03/04/2007 CH
(96) 20/03/2008 EP08718126.9
(97) 29/08/2012 EP2131691
(73) **Geox S.p.A.**
Via Feltrina Centro 16 31044 Montebelluna, IT
(74) ТОНИ МЛАДЕНОВСКИ
Ул. "Илинденска" 2/ 13, 1400, Велес
(72) MULLER, Linda

(54) **МЕТОД ЗА ПРОИЗВОДСТВО НА ВОДООТПОРЕН И ПАРАПРОПУСТЛИВ ЧЕВЕЛ И ЧЕВЕЛ ДОБИЕН СО МЕТОДОТ**

(57) 1 Метод за производство на водоотпорен и паропропустлив чевел, кој се состои од:

подготовка на полуготовата компонента од горниот дел од чевелот (12), кој може да биде поствен распостелено на рамна површина или помеѓу две спротивно поставени површини,

поставување на водотпорна и паропропустлива мембрана (13) врз внатрешниот дел од

полуготовата компонента на горниот дел од чевелот (12),
изработка на уред за адхезивно врзување помеѓу полуготовата компонента на горниот дел од чевелот (12), и мембраната (13) за да не се поремети паропропустливоста на спојот,
изработка на една или повеќе форми, кои се прилично рамни но со можност самите да се оформуваат според различната дебелина на шевовите и деловите над неа кои ја конституираат горната површина на полуготовата компонента на горниот дел од чевелот (12).
израмнување и спојување на мембраната (13) со полуготовата компонента на горниот дел од чевелот (12), мембраната (13) се поставува и зашива за тесно да ја дуплира формата на горниот дел од чевелот (12) со внатрешниот дел од полуготовата компонента поставена за внатрешната површина да ја задржи формата,
завршување на горниот чевел (12) со изработка на претпоставената правилна тродимензионална конфигурација и спојување со внатрешниот ѓон (14), спојувајќи го со внатрешниот ѓон (14), спојување на ѓонот (16) со водоотпорниот горен дел од чевелот (12) и со внатрешниот ѓон (14).
има уште 34 патентни барања.

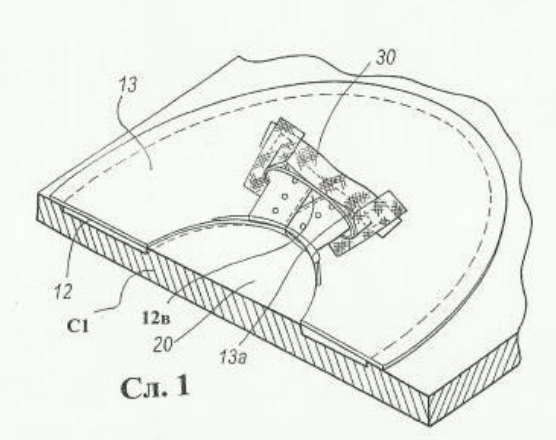

Сл. 1

(51) **C 07D 487/04, A 61K 31/55, A 61P 35/00, C 07D 487/14, 491/14, 495/14, 498/14, 513/14, 519/00**
(11) **4493** (13) T1
(21) **2012/348** (22) 01/10/2012
(45) 28/02/2013
(30) 571653 P 14/05/2004 US and 617221 P 08/10/2004 US
(96) 12/05/2005 EP07024446.2
(97) 18/07/2012 EP1905773
(73) **MILLENNIUM PHARMACEUTICALS, INC.**
Cambridge, MA 02139, US
(74) ЖИВКО МИЈАТОВИЌ АНД ПАРТНЕРС ДООЕЛ СКОПЈЕ
Ул. Даме Груев бр. 3/2-11 1000 Скопје
(72) Travers, Stuart; Claiborne, Christopher, F. ; Payne, Lloyd, J.; Boyce, Richard, J.; Sells, Todd, B.; Stroud, Stephen, G.; Vos, Tricia, J. and Weatherhead, Gabriel, S.
(54) **СОЕДИНЕНИЈА И МЕТОДИ ЗА ИНХИБИРАЊЕ НА МИТОТИЧКА ПРОГРЕСИЈА СО ИНХИБИЦИЈА НА АУРОРА КИНАЗА**

(57) 1 Соединение со формула (Va):

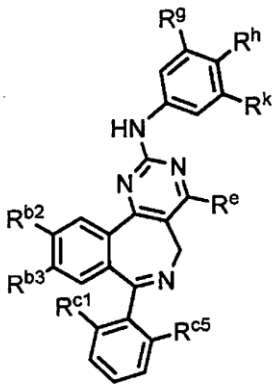

или фармацевтски прифатлива сол од тоа
при што:
R^c е водород;
секој од R^{b2} и R^{b3} независно е селектиран од групата која што се состои од водород, -хало, C_{1-3} алифатик, C_{1-3} флуороалифатик, и -$OR^{5'}$, при што $R^{5'}$ е водород или C_{1-3} алифатик; а
секој од R^{c1} и R^{c5} независно е селектиран од групата која што се состои од водород, -хало, C_{1-3} алифатик, C_{1-3} флуороалифатик, и -$OR^{5'}$, при што $R^{5'}$ е водород или C_{1-3} алифатик;
R^g е водород;
секој од R^h и R^k независно е водород или R^d, и барем еден од R^h и R^k е селектиран од групата која што се состои од -CO_2R^5, -$C(O)N(R^4)_2$, -$C(=NR^4)$-$N(R^4)_2$, -$C(O)N(R^4)C(=NR^4)$-$N(R^4)_2$, -$N(R^4)C(=NR^4)$-$N(R^4)$-$C(O)R^5$, или -$NR^4C(O)R^5$;
секој R^d независно е R^{2d}, незадолжително заменет алифатик, или незадолжително заменет арил, хетероарил, или хетероциклил група;
R^{2d} е -хало, -NO_2, -CN, -$C(R^5)=C(R^5)_2$, -C≡C-R^5, -OR^5, -SR^6, -$S(O)R^6$, -SO_2R^6, -$SO_2N(R^4)_2$, -$N(R^4)_2$, -$NR^4C(O)R^5$, -$NR^4C(O)N(R^4)_2$, -$NR^4CO_2R^6$, -O-CO_2R^5, -$OC(O)N(R^4)_2$, -O-$C(O)R^5$, -CO_2R^5, -$C(O)$-$C(O)R^5$, -$C(O)R^5$, -$C(O)N(R^4)_2$, -$C(=NR^4)$-$N(R^4)_2$, -$C(=NR^4)$ -OR^5, -$N(R^4)$-$N(R^4)_2$, -$N(R^4)C(=NR^4)$-$N(R^4)_2$, -$N(R^4)SO_2R^6$, -$N(R^4)SO_2N(R^4)_2$, -$P(O)(R^5)_2$, или -$P(O)(OR^5)_2$;
секој R^4 независно е водород или незадолжително заменет алифатик, арил, хетероарил, или хетероциклил група;
или два R^4 на ист азотен атом, земени заедно со азотниот атом, формираат незадолжително заменет 5-до 6-член хетероарил или 4-to 8-член хетероциклил прстен кој што има, покрај азотниот атом, 0-2 прстенести хетероатоми селектирани од N, O, и S;
секој R^5 независно е водород или незадолжително заменет алифатик, арил, хетероарил, или хетероциклил група;
и секој R_6 независно е незадолжително заменет алифатик или арил група; при што терминот "алифатик" значи прав синџир, разгранети или циклични C_{1-12} хидројаглероди кои што се комплетно заситени или кои што содржат една или повеќе единици на незаситеност, но кои што не се ароматични.
има уште 8 патентни барања.

---

(51) **C 07D 471/10, A 61K 31/444, A 61P 3/04**
(11) **4494** (13) T1
(21) **2012/349** (22) 01/10/2012
(45) 28/02/2013
(30) 0945487 P 21/06/2007 US
(96) 20/06/2008 EP08771573.6
(97) 01/08/2012 EP2173750
(73) **Incyte Corporation**
Experimental StationRoute 141 & henry Clay Road, Building E336 Wilmington, DE 19880, US
(74) БЕРИН Д.О.О. СКОПЈЕ
ул."Македонија" бр.27/2/22, 1000 Скопје
(72) YAO, Wenqing; ZHUO, Jincong and ZHANG, Colin
(54) **СПИРОЦИКЛИ КАКО ИНХИБИТОРИ НА 11-БЕТА ХИДРОКСИЛ СТЕРОИД ДЕХИДРОГЕНЕЗА ТИП 1**
(57) 1 Соединение коешто е:
5-{3-Флуоро-4-[(5S]-2-(цис-4-хидроксициклохексил)-1-оксо-2,7-диазаспиро[4.5]дец-7-ил]фенил} -N,N-диметилпиридин-2-карбоксамид;
или негова фармацевтски прифатлива сол.
има уште 12 патентни барања.

(51) **C 07D 487/04, A 61K 31/519, A 61P 9/10**
(11) **4495** (13) T1
(21) **2012/350** (22) 02/10/2012
(45) 28/02/2013
(30) 0402972 06/12/2004 SE and 0501093 13/05/2005 SE
(96) 05/12/2005 EP05812036.1
(97) 08/08/2012 EP1824855
(73) **AstraZeneca AB**
151 85 Sodertalje , SE
(74) БИНПРО ДООЕЛ СКОПЈЕ
ул. "Ленинова'" бр.15а-13, 1000 Скопје
(72) BOGEVIG, Anders; LO-ALFREDSSON, Yvonne; TIDEN, Anna-Karin and PIVONKA, Donald AstraZeneca Wilmington

(54) **НОВИ ДЕРИВАТИ НА [3,2-D]ПИРИМИДИН-4-ОН И НИВНА УПОТРЕБА ВО ТЕРАПИЈА**

(57) 1 Соединение со формулата (I):

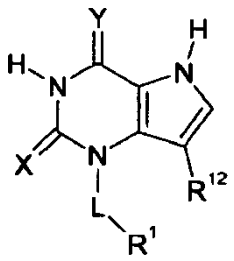

(I)

назначено со тоа, што

X претставува S, и Y претставува O;

L претставува C 1 до 7 алкилен, наведениот алкилен дополнително вклучува хетероатом одбран од O, $S(O)_n$, и NR^6, наведениот алкилен дополнително вклучува еден или два јаглерод-јаглерод двојни врски, и наведениот алкилен е евентуално дополнително супституиран од еден или повеќе супституенти одбрани независно од OH, халоген, CN и NR^4R^5, C1 до 6 алкил и C1 до 6 алкокси, наведениот алкокси дополнителниот вклучува карбонил соседно на кислородот;

R^1 претставува водород, или

заситен или делумно незаситен 3 до 7 член прстен што дополнително вклучува еден или два хетероатоми одбрани независно од O, N и S, и дополнително вклучува карбонил група, дополнително супституирана од еден или повеќе супституенти независно одбрани од халоген, SO_2R^9, $SO_2NR^9R^{10}$, OH, C1 до 7 алкил, C1 до 7 алкокси, CN, $CONR^2R^3$, NR^2COR^3 и COR^3, наведениот алкокси е дополнително потоа супституиран од C1 до 6 алкокси и наведениот алкокси дополнително вклучува карбонил соседно на кислородот, и наведениот алкил е дополнително потоа супституиран од хидрокси или C1 до 6 алкокси и наведениот алкил или алкокси дополнително вклучува карбонил соседно на кислородот или на било која положба во алкилот; или

ароматски прстенест систем одбран од фенил, бифенил, нафтил или моноциклична или бициклична хетероароматска прстенеста структура што содржи 1 до 3 хетероатоми независно одбрани од O, N и S, наведениот ароматски прстенест систем е дополнително супституиран од еден или повеќе супституенти независно одбрани од халоген, SO_2R^9, $SO_2NR^9R^{10}$, OH, C1 до 7 алкил, C1 до 7 алкокси, CN, $CONR^2R^3$, NR^2COR^3 и COR^3; наведениот алкокси е дополнително потоа супституиран од C1 до 6 алкокси и наведениот алкокси дополнително вклучува карбонил соседно на кислородот, и наведениот алкил е дополнително потоа супституиран од хидрокси или C 1 до 6 алкокси и наведениот алкил или алкокси дополнително вклучува карбонил соседно на кислородот или на било која положба во алкилот;

R^{12} претставува водород или халоген или јаглерод дополнително супституиран со еден до три халоген атоми;

во секој случај, R^2, R^3, R^4, R^5, R^6, R^9 и R независно претставува водород, C1 до 6 алкил или C1 до 6 алкокси, наведениот алкокси дополнителниот вклучува карбонил соседно на кислородот, наведениот алкил е дополнително потоа супституиран од халоген, C1 до 6 алкокси, CHO, C2 до 6 алканоил, OH, $CONR^7R^8$ и NR^7COR^8;

или групите NR^2R^3, NR^4R^5 и NR^9R^{10} секоја независно претставува 5 до 7 член заситен азацикличен прстен што дополнително вклучува еден дополнителен хетероатом одбран од O, S и NR^{11}, наведениот прстен е дополнително потоа супституиран од халоген, C1 до 6 алкокси, CHO, C2 до 6 алканоил, OH, $CONR^7R^8$ и NR^7COR^8;

во секој случај R^7, R^8 и R^{11} независно претставува водород или C1 до 6 алкил, или групата NR^7R^8 претставува 5- до 7-член заситен азацикличен прстен што дополнително вклучува еден дополнителен хетероатом одбран од O, S и NR^{11};

и негови фармацевтски прифатливи соли.

има уште 21 патентни барања.

---

(51) **C 07D 239/48, 401/06, 403/12, 405/12, 409/06, 409/12**

(11) **4446** (13) T1

(21) **2012/358** (22) 09/10/2012

(45) 28/02/2013

(30) 20080146334 03/06/2008 JP

(96) 02/06/2009 EP09758110.2

(97) 26/09/2012 EP2295414

(73) **Taiho Pharmaceutical Co., Ltd.**

1-27 Kandanishiki-cho, Chiyoda-ku, Tokyo, 101-8444 , JP

(74) БЕРИН Д.О.О. СКОПЈЕ

ул."Македонија" бр.27/2/22, 1000 Скопје

(72) TAKAO, Yayoi; FUKUOKA, Masayoshi,; YOKOGAWA, Tatsushi,; MIYAHARA, Seiji,; MIYAKOSHI, Hitoshi,; YANO, Wakako, and TAGUCHI, Junko,

(54) **УРАЦИЛ СОЕДИНЕНИЕ КОЕ ШТО ИМА ИНХИБИТОРНА АКТИВНОСТ НА ЧОВЕЧКА ДЕОКСИУРИДИН ТРИФОСФАТАЗА ИЛИ НЕГОВА СОЛ**

(57) 1 Урацил соединение претставено со општата формула (I) или негова сол:

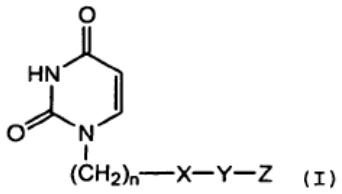

кадешто n претставува цел број од 1 до 3

X претставува врска, кислороден атом, сулфурен атом,

алкилен група којашто има 2 до 6 јаглеродни атоми, дивалентна ароматична јаглеводородна група којашто е опционално супституирана или дивалентно заситена или незаситена хетероциклична група којашто е опционално супституирана;

Y претставува врска или права или разгранета алкилен група којашто има од 1 до 8 јаглеродни атоми коишто опционално имаат циклоалкилиден структура на еден јаглероден атом и

Z претставува $–SO_2NR^1R^2$ или $–NR^3SO_2-R^4$ кадешто

R^1 и R^2 се истите или различни и секој претставува водороден атом, алкил група која што има 1 до 6 јаглеродни атоми или аралкил група којашто е опционално супституирана, кадешто кога ароматична јаглеводородна група која што ја сочинува аралкил групата е фенил група, фенилната група може да формира кондензирана јаглеводородорна група заедно со супституентот или R^1 и R^2 се земени заедно со соседен азотен атом за да се формира заситена хетероциклична група којашто е опционално супституирана;

R^3 претставува водороден атом или алкил група којашто има 1 до 6 јаглеродни атоми и

R^4 претставува ароматична јаглеводородна група којашто е опционално супституирана или незаситена хетероциклична група којашто е опционално супституирана, со исклучок на урацил соединение претставено со општа формула (I) кадешто

n е 3, X претставува врска, Y претставува врска, Z претставува $–NR^3SO_2R^4$, R^3 претставува водороден атом R^4 претставува 5-(диметиламино)-1-нафтил група или

n е 3, X претставува врска, Y претставува врска, Z претставува $–NR^3SO_2R^4$, R^3 претставува водороден атом R^4 претставува 4-метилфенил група

има уште 8 патентни барања.

(51) **A 61P 35/00, A 61K 31/506**
(11) **4449** (13) T1
(21) **2012/364** (22) 16/10/2012
(45) 28/02/2013
(30) 20080042240 04/03/2008 US
(96) 02/03/2009 EP09717380.1
(97) 18/07/2012 EP2254882
(73) **Natco Pharma Limited**
Natco House Road No. 2 Banjara Hills
Hyderabad 500 033, Andhra Pradesh, IN
(74) ТОНИ МЛАДЕНОВСКИ
Ул. "Илинденска" 2/ 13, 1400, Велес
(72) KOMPELLA, Amala, Kishan; ADIBHATLA KALI SATYA Bhujanga Rao; RACHAKONDA, Sreenivas, and VENKAIAH CHOWDARY, Nannapaneni,
(54) **УПОТРЕБА НА (3-ТРИФЛУОРОМЕТИЛСУЛФОНИЛ)-N-[4-МЕТИЛ-3-(4-ПИРИДИН-3-YL-ПИРИМИДИН-2YLАМИНО)-ФЕНИЛ]-БЕНЗАМИД ПРОТИВ КАРЦИНОМ НА ДОЈКАТА, ГЛИОМА И АНГИОГЕНЕЗА**
(57) 1 Соединение од формулата (I):

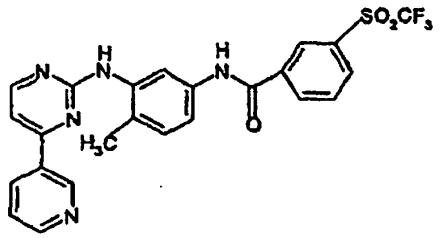

Формула (I) (Развоен код AN-024)

за употреба при третман на карцином на дојката, глиома или ангиогенеза.
има уште 2 патентни барања.

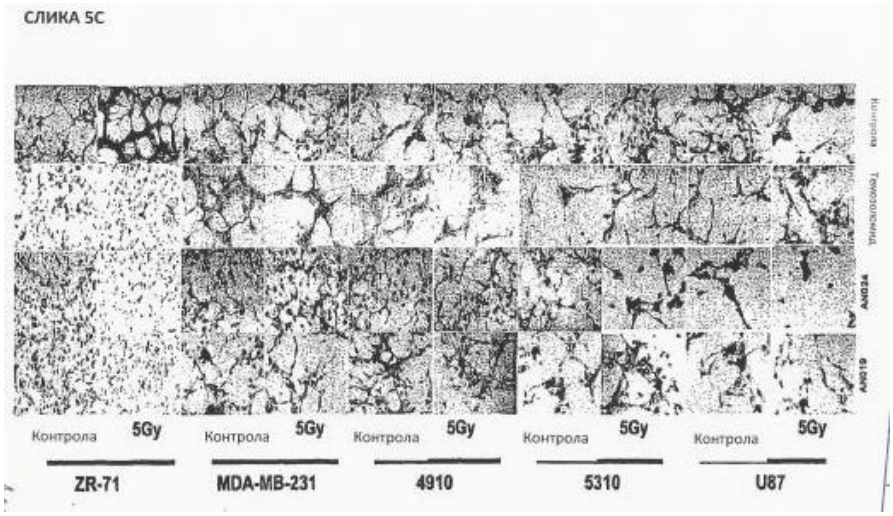

(51) **C 07D 239/70, 495/04**
(11) **4454** (13) T1
(21) **2012/365** (22) 16/10/2012
(45) 28/02/2013
(30) 20080052816P 13/05/2008 US
(96) 07/05/2009 EP09736709.8
(97) 08/08/2012 EP2315755
(73) **Boehringer Ingelheim International GmbH**
Binger Strasse 173 55216 Ingelheim, DE
(74) БЕРИН Д.О.О. СКОПЈЕ
ул."Македонија" бр.27/2/22, 1000 Скопје
(72) FRUTOS, Rogelio, Perez; TAMPONE, Thomas, G.; MULDER, Jason, Alan; KRISHNAMURTHY, Dhileepkumar and SENANAYAKE, Chris, Hugh
(54) **СИНТЕЗИ НА ДИХИДРОТИЕНО[3,2-D] ПИРИМИДИН ДИОЛИ И СЛИЧНИ ПИРИМИДИН ДИОЛИ**
(57) 1 Постапка за подготвување на соединение со формула I

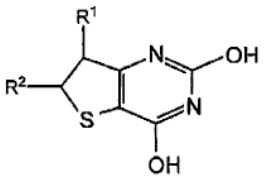

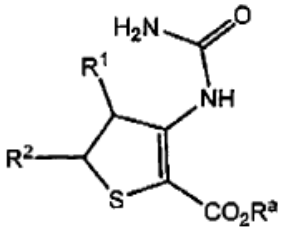

којашто содржи

(а) реакција на почетно соединение со формулата II

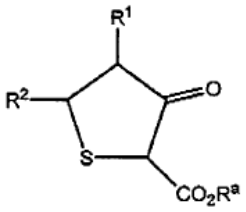

со уреа, во присуство на киселина, за да се добие принос од интермедиер со формулата IV

; и

(б) циклизирање на интермедиер со формулата IV со база, за да се добие принос од финалниот производ со формулата I,

кадешто R^1 и R^2 се независно избрани од H, алкил, циклоалкил, арил, хетероарил, хетероциклоалкил, халоген, алкокси, арилокси, циклоалкокси, хетероарилокси, хетероциклоалкокси, $-NO_2$, -NRR', халоалкил, халоалкокси, -SH, -S-алирил, $-SO_2$-алкил, $-SO_2NH_2$, $-SO_2NH$-алкил и $-SO_2N(алкил)_2$;

кадешто R и R' се секој независно избрани од H или алкил и

кадешто R^a е избран од групата составена од H, халоген, алкил и арил.

има уште 20 патентни барања.

---

(51) **H 04L 12/28**

(11) **4455** (13) T1

(21) **2012/369** (22) 17/10/2012

(45) 28/02/2013

(30) 05810756.6 25/11/2005 EP

(96) 25/11/2005 EP05810756.6

(97) 01/08/2012 EP1955484

(73) **Zebic, Gregor**

Kidriceva 13d 1236 Trzin, SI

(74) Друштво за застапување МСА ИП-Милојевиќ-Секулиќ ДОО Куманово

Србо Томовиќ 36/1-7, 1300, Куманово

(72) Zebic, Gregor and Garbajs, Gregor

(54) **МРЕЖНА АПЛИКАЦИЈА ЗА ДОМАШНА УПОТРЕБА КОРИСТЕЈЌИ СИГУРНОСНИ ЖИЧАНИ И БЕЗЖИЧНИ ВРСКИ**

(57) 1 Начин на комуникација со податоци преку комуникациски систем (1000) кој се состои од најмалку еден комуникациски уред (10), без чување на податоци со најмалку една трансмисиска кутија (2), кој физички е одвоен од комуникацискиот уред; и најмалку еден претходно избран сервер домаќин (30), така што после стартувањето на споменатиот комуникациски уред (10) се извршуваат следните чекори:

(i) остварување на врска (100) помеѓу споменатиот комуникациски уред (1) и споменатата трансмисиска кутија (20);

(ii) остварување на врска (400) помеѓу споменатата трансмисиска кутија (20) и споменатиот претходно избран сервер домаќин (30), во кој споменатата трансмисиска кутија (20) има пристап само до споменатиот претходно избран сервер домаќин (30) што се остварува преку единствениот порт за негов сигурен пристап;

(iii) примање на податоци од споменатиот претходно избран сервер домаќин (30) во споменатиот комуникациски уред (10);

и

(iv) прикажување на споменатите примени податоци на екранот (10a) на споменатиот

комуникациски уред (10), во кој серверот домаќин има пристап во другите системски сервери и во кој споменатата врска на споменатата трансмисиска кутија (20) преку споменатиот барем еден претходно избран сервер домаќин (30) обезбедува затворен систем; и во споменатиот комуникациски уред (10) се примаат информации за содржината на апликацијата (60a) во која се собрани релевантните информации на корисникот

и во кој

корисникот може да пристапи во содржината на апликацијата (60a) преку интернет, преку кој корисникот може да пристапи во содржината на апликацијата (60a) преку мобилниот телефон (WAP/GPRS/UMTS/3G); и

споменатата содржина на апликацијата (60a) се поврзува со предодредените архиви (61, 62, 63, 64), кои споменати архиви се поврзани со серверите и системите со база на податоци (30, 40, 50, 60), во кои споменатиот барем еден систем со база на податоци (60) е поврзан со видео продукција и содржината на офис поддршката (50); и

дополнителна содржина надвор од комуникацискиот систем (1000) може да биде превземена директно од споменатите архиви преку корисниците кои ги делат информациските модули (66), или директно преку содржината (65) или преку споменатата видео продукција и содржината на офис поддршката (50) до споменатите архиви (61, 62, 63, 64).

има уште 7 патентни барања.

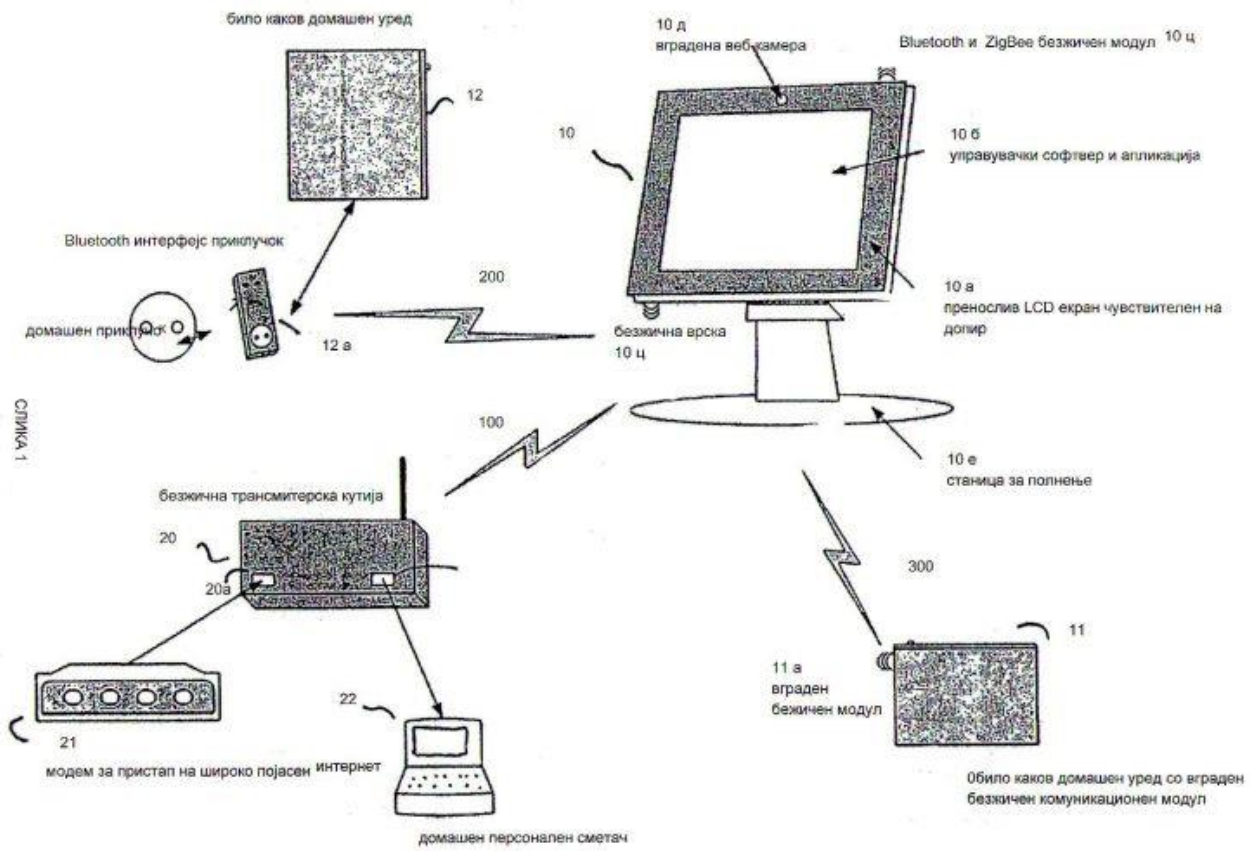

(51) **E 04D 13/10, F 24J 2/52, H 01L 31/042**
(11) **4453** (13) T1
(21) **2012/370** (22) 17/10/2012
(45) 28/02/2013
(30) 202008016000 U 28/11/2008 DE
(96) 22/04/2009 EP09775862.7
(97) 18/07/2012 EP2358953
(73) **HatiCon GmbH**
16278 Pinnow, DE
(74) ЖИВКО МИЈАТОВИЌ АНД ПАРТНЕРС ДООЕЛ СКОПЈЕ
Ул. Даме Груев бр. 3/2-11 1000 Скопје
(72) GENSCHOREK, Gido
(54) **КРОВНА РАЧКА СО СПЛИТ ДИЗАЈН**

(57) 1 Кровна рачка со сплит дизајн со основа (1) за воспоставување на врска со кровна субструктура и со дел од рачка (2) кој што може да се поврзе со основата (1) со помош на завртка (14), а на другиот крај (4) има средство за поврзување (6) за да се прикачи една помошна рамка сместена над кровната хидроизолација или за прикачување на конструкциска единица и има дел (5) помеѓу двата краја (3, 4), кој што дел (5) може да се воведе во кровот, при што основата (1) е дел кој што е исечен по должина (X) од еден аголен профил со ногарки под агол (8, 9) од кои едниот крак на аголот (8) има средства за поврзување (7) за воспоставување на врската со кровната субструктура, при што средствата за поврзување (7) се одвоени од другата ногарка под агол (9), што се карактеризира со тоа што еден sид на профилот (10) кој што е поставен во лонгитудинална насока во однос на профилите е сместен помеѓу двете ногарки под агол (8, 9) од внатрешната страна на аголот, кој што sид на профилот (10) формира, заедно со регионот на ногарката под агол на средството за поврзување (7), тап агол (б) и служи како помошна површина за крајот (3) на рачката (2) и може да биде поврзан со крајот (3) на рачката (2) со помош на завртка (14), а тој дел (5) од рачката (2) формира заедно со крајот (3) на рачката, тап агол (в), кој што дел (5) може да биде воведен во кровот, при што б d в.
има уште 12 патентни барања.

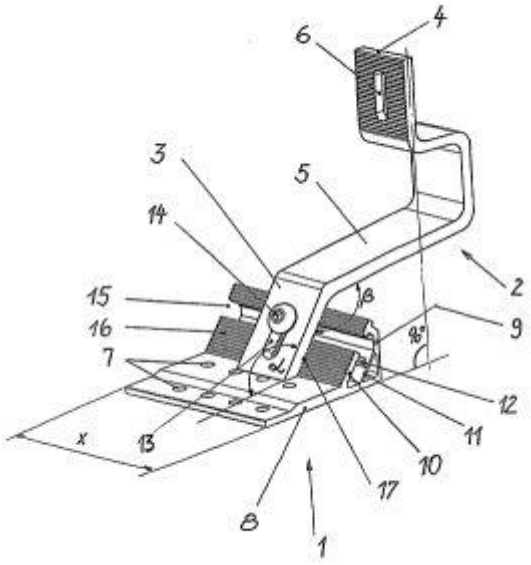

(51) **A 61P 31/14, A 61K 38/06, 38/07, 38/08, C 07K 5/08, 5/10, 5/12**
(11) **4452** (13) T1
(21) **2012/371** (22) 17/10/2012
(45) 28/02/2013
(30) 135559 P 22/07/2008 US
(96) 17/07/2009 EP09790553.3
(97) 29/08/2012 EP2310095
(73) **Merck Sharp & Dohme Corp. and Istituto di Recherche di Biologia Molecolare P.Angeletti S.R.L.**
126 East Lincoln Avenue, Rahway, NJ 07065-0907, US and Via Vitorchiano 151 CAP, 00189 Roma, IT
(74) ЖИВКО МИЈАТОВИЌ АНД ПАРТНЕРС ДООЕЛ СКОПЈЕ
Ул. Даме Груев бр. 3/2-11 1000 Скопје
(72) SUMMA, Vincenzo; HARPER, Steven; LIVERTON, Nigel J. and MCCAULEY, John A.
(54) **МАКРОЦИКЛИЧНИ СОЕДИНЕНИЈА НА КИНОКСАЛИН КАКО ИНХИБИТОРИ НА HCV NS3 ПРОТЕАЗА**

(57) 1 Фармацевтски состав кој што содржи ActRIIa-Fc фузиониран протеин изразен од CHO клетки, при што ActRIIa-Fc фузионираниот протеин е димер формиран од два полипептиди од кои секој има аминокиселинска низа која што е најмалку 90% или 95% идентична на аминокиселинската низа НИЗА ИД БР:7 поврзан со дисулфидна врска и при што димерот има помеѓу 3 и 5 половини сиална киселина. има уште 11 патентни барања.

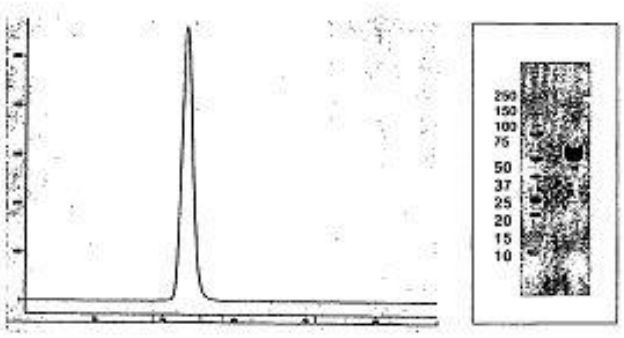

(51) **G 08G 1/01**
(11) **4450** (13) T1
(21) **2012/373** (22) 18/10/2012
(45) 28/02/2013
(30) BO20090318 15/05/2009 IT
(96) 30/06/2009 EP09787766.6
(97) 15/08/2012 EP2430624
(73) **I.CAR S.r.L.**
Via Stalingrado, 65/15 40128 Bologna, IT
(74) БИНПРО ДООЕЛ СКОПЈЕ
ул. "Ленинова"' бр.15а-13, 1000 Скопје
(72) MURIANA, Roberto
(54) **ЕЛЕКТРОНСКИ СИСТЕМ И МЕТОДА ЗА АВТОМАТСКА ИДЕНТИФИКАЦИЈА НА ВОЗИЛО**

(57) 1 Систем за автоматска идентификација на возило, назначен со тоа, што опфаќа средства за електронска идентификација поврзани со возило и електронски средства за читање и/или пишување на средствата за електронска идентификација поврзани со носачот, средствата за електронска идентификација и средствата за електронско читање и/или пишување опфаќаат радио фреквентни трансмисиони и приемни уреди, средствата за електронска идентификација опфаќаат барем еден HF радио фреквентен трансмисион уред и барем еден UHF радио фреквентен трансмисион уред.
има уште 9 патентни барања.

(51) **B 66B 5/18**
(11) **4451** (13) T1
(21) **2012/374** (22) 18/10/2012
(45) 28/02/2013
(30) 125038 P 21/04/2008 US
(96) 20/04/2009 EP091258259.3
(97) 15/08/2012 EP2112115
(73) **Hollister-Whitney Elevator Corp.**
1 Hollister Whitney Parkway Quincy, IL 62301, US
(74) БИНПРО ДООЕЛ СКОПЈЕ
ул. "Ленинова'" бр.15а-13, 1000 Скопје
(72) Glaser, Walter

(54) **КОЧНИЦА ЗА ЛИФТ КАБИНА СО ПЕДАЛИ ПРИДВИЖУВАНИ ПРЕКУ ПРУЖИНИ СПОЕНИ СО ЗАПЧЕСТ ПОГОНСКИ СКЛОП**

(57) 1 Апарат за кочење (1) што содржи:
пар од педали за кочење (22, 24) што имаат спротивни површински надворешни страни, каде што барем една од педалите е поставена за движење на нејзината надворешна страна кон надворешната страна на другата од педалите;
брегасто средство (17) поврзано со барем една од педалите за движење на надворешната страна на барем едната од педалите кон надворешната страна на другата од педалите;
компресирачко пружинско средство (15, 16) поврзано со брегастото средство за придвижување на брегастото средство и со тоа предизвикување на надворешната страна на барем едната од педалите да се движи кон надворешната страна на другата од педалите;
запчест погонски склоп (50) поврзан со брегастото средство за компресирање на пружинското средство и оперативен да контролира сила што дејствува на брегастото средство кога апаратот се префрла помеѓу позиција на притисната кочница и позиција на ослободена кочница; и
средство со шарки за држење на пружинското средство во неговата компресирана положба откако пружинското средство претходно се компресира за да се добие позицијата на ослободена кочница и за ослободување на пружинското средство од компресираната состојба,
каде што, после употреба на пружинското средство од компресираната состојба, пружинското средство го придвижува брегастото средство и ја придвижува надворешната страна на барем едната од педалите кон надворешната страна на другата од педалите за да се добие позицијата на притисната кочница, каде што позицијата на притисната кочница е добиена во рамките на предодредено време од ослободувањето.
има уште 20 патентни барања.

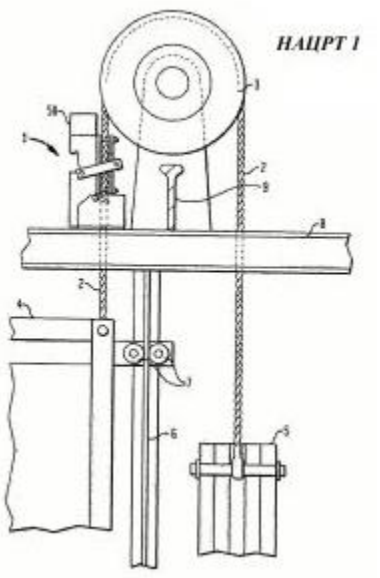

(51) **A 61K 31/132, 31/282, 31/44, 31/506, 31/53, 33/24, A 61P 35/00**
(11) **4497** (13) T1
(21) **2012/375** (22) 18/10/2012
(45) 28/02/2013
(30) 171520 09/06/2004 JP
(96) 02/06/2005 EP05745983.6
(97) 17/10/2012 EP1757283
(73) **TAIHO PHARMACEUTICAL CO., LTD 1-27 Kandanishiki-cho, Chiyoda-ku, Tokyo, 101-0054 , JP**
(74) БИНСО Д.О.О. СКОПЈЕ
ул. "Народен фронт" 7/4 П.О. Бокс 768
(72) KOIZUMI, Katsuhisa; UCHIDA, Junji; TAKECHI, Teiji and NUKATSUKA, Mamoru
(54) **СРЕДСТВО ЗА ЗАЈАКНУВАЊЕ НА АНТИТУМОРНОТО ДЕЈСТВО, АНТИТУМОРНО СРЕДСТВО И МЕТОДА ЗА ТЕРАПИЈА ПРОТИВ КАНЦЕР**

(57) 1 Cis-оксалат(1R,2R-диаминоциклохексан)платина(II) наменет за употреба во постапка за зајакнување на антитуморното дејство на состав кој содржи:
- терапевтски ефикасно количество на тегафур,
- гимерацил во соодветно количество, кое го зајакнува антитуморното дејство и
- калиум отерацил во соодветно количество, кое ги инхибира несаканите дејства.

има уште 9 патентни барања.

(51) **C 07D 277/66, A 61K 31/428, 49/00, 51/04, A 61P 25/28, C 07D 277/64, G 01N 33/534**
(11) **4498** (13) T1
(21) **2012/377** (22) 19/10/2012
(45) 28/02/2013
(30) 227601 P 24/08/2000 US
(96) 24/08/2001 EP01966165.1
(97) 19/09/2012 EP1334091
(73) **University of Pittsburgh- Of the Commonwealth System of Higher Education Pittsburgh, PA 15260, US**
(74) ЖИВКО МИЈАТОВИЌ АНД ПАРТНЕРС ДООЕЛ СКОПЈЕ
Ул. Даме Груев бр. 3/2-11 1000 Скопје
(72) KLUNK, William, E.; MATHIS, Chester, A., JR. and WANG, Yanming
(54) **ДЕРИВАТИ НА ТИОФЛАВИН И НИВНА УПОТРЕБА ПРИ ДИЈАГНОЗА И ТЕРАПИЈА НА АЛЦХАЈМЕРОВА БОЛЕСТ**

(57) 1 Соединение за врзување на амилоид со следната формула (I) за употреба при откривање на амилоидни наслаги кај еден предмети или во вода растворлива, нетоксична сол од тоа:

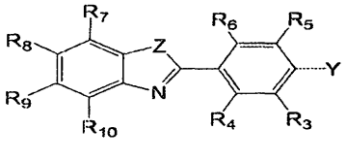

(I)

при што Z е S, NR', O или CR' во кој случај правилната тавтомерна форма на хетероцик-личниот прстен станува индол во кој R' е H или C_1-C_8 алкил група:

Y е NR^1R^2, OR^2, или SR^2;
при што азотот од

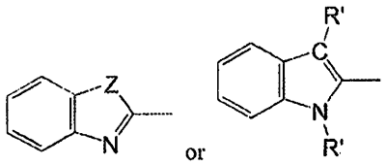

не е квартарен амин;
секој R^1 и R^2 независно е селектиран од групата која што се состои од H, C_1-C_8 алкил група, $(CH_2)_nOR'$ (при што n = 1, 2, или 3), CF_3, CH_2-CH_2X, CH_2-CH_2-CH_2X (при што X = F, Cl, Br или I), (C=O)-R', R_{ph}, $(CH_2)_nR_{ph}$ (при што n = 1, 2, 3, или 4, а R_{ph} претставува незаменета или заменета фенил група, при што субституентите на R_{ph} се селектирани од групаат која што се состои од F, Cl, Br, I, C_1-C_8 алкил група, $(CH_2)_nOR'$ (при што n = 1,2 или 3), CF_3, CH_2-CH_2X, O-CH_2-CH_2X, CH_2-CH_2-CH_2X, O-CH_2-CH_2-CH_2X (при што X = F, Cl, Br или I), CN, (C=O)-R', $N(R')_2$, NO_2, $(C=O)N(R')_2$, O(CO)R', OR', SR', COOR' (при што R' е H или C_1-C_8 алкил група), триалкил калај и хелатирачка група (со или без хелатирана метална група) од

формата W-L или V-W-L, при што V е селектиран од групата која што се состои од -COO-, -CO-, -CH_2O- и -CH_2NH-; W е -$(CH_2)_n$ каде што n = 0, 1, 2, 3, 4, или 5; а L е:

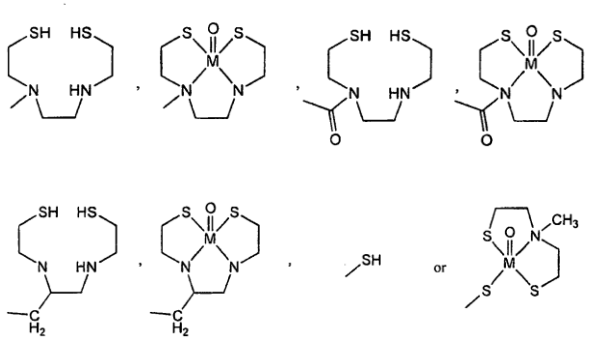

при што M е селектиран од групата која што се состои од Tc и Re;

а R' е H или C_1-C_8 алкил група);

секој R_3-R_{10} независно е селектиран од групата која што се состои од H, F, Cl, Br, I, C_1-C_8 алкил група, $(CH_2)_nOR'$ (при што n = 1, 2, или 3), CF_3, CH_2-CH_2X, O-CH_2-CH_2X, CH_2-CH_2-CH_2X, O-CH_2-CH_2-CH_2X (при што X = F, Cl, Br или I), CN, (C=O)-R', $N(R')_2$, NO_2, $(C=O)N(R')_2$, O(CO)R', OR', SR', COOR', R_{ph}, CR'=CR'-R_{ph}, CR_2'-CR_2'- R_{ph}, три-алкил калај и хелатирачка група (со или без хелатирана метална група) на формата W-L или V-W-L, при што V е селектиран од групата која што се состои од -COO-, -CO-, -CH_2O- и -CH_2NH-; W е -$(CH_2)_n$ каде што n = 0,1,2,3,4, или 5; а L е:

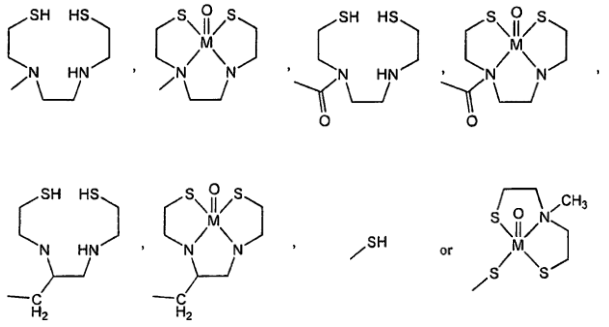

при што M е селектиран од групата која што се состои од Tc и Re;

или при што секој R^1 -R^{10} независно е селектиран од групата која што се состои од хелатирачка група (со или без хелатиран метален јон) од формата W-L и V-W-L, при што V е селектиран од групата која што се состои од -COO-, and -CO-; W is -$(CH_2)_n$ каде што n = 0, 1, 2, 3, 4, или 5; L е:

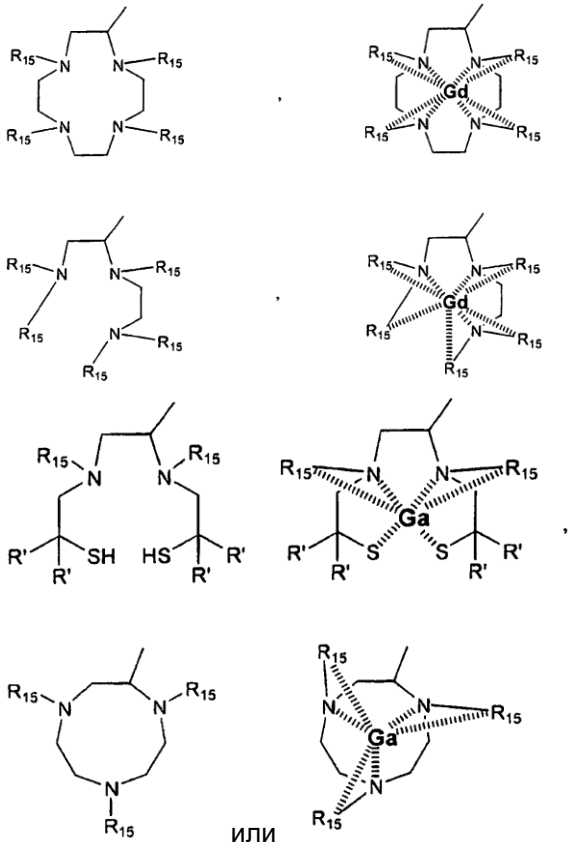

и при што R^{15} независно е селектиран од следното:

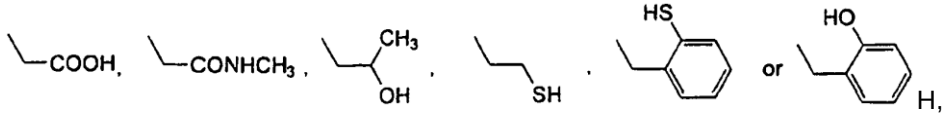

или хелатирачко соединение (со хелатирана метална група) кое го врзува амилоидот или во вода растворлива, нетоксична сол од тоа од формата:

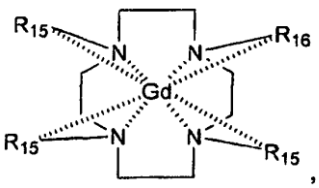
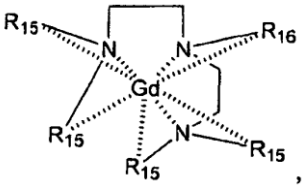

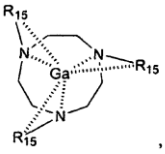
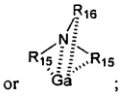

при што R^{15} независно е селектиран од следното:

H,

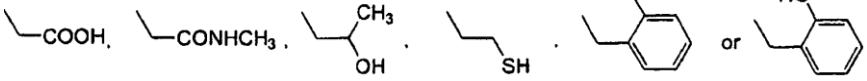

а R^{16} е

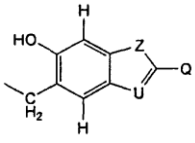
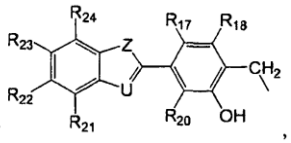

при што Q е независно селектиран од една од следните структури:

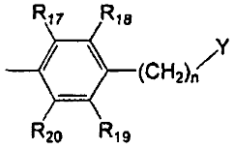

при што n = 0, 1, 2, 3 или 4,

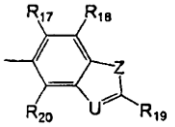
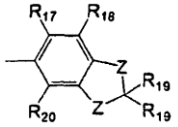

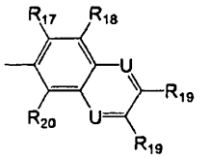
or
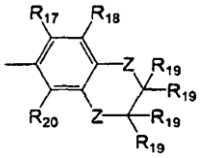

Z е S, NR', O, или $C(R')_2$ при што R' е H или C_1-C_8 алкил група;

U е N или CR';

Y е NR^1R^2, OR^2, или SR^2;

секој R^{17}-R^{24} независно е селектиран од групата која што се состои од H, F, Cl, Br, I, C_1-C_8 алкил група, $(CH_2)_nOR'$ (при што n = 1, 2, или 3), CF_3, CH_2-CH_2X, O-CH_2-CH_2X, CH_2-CH_2-CH_2X, O-CH_2-CH_2-CH_2X (при што X=F, Cl, Br или I), CN, (C=O)-R', $N(R')_2$, NO_2, $(C=O)N(R')_2$, O(CO)R', OR', SR', COOR', R_{ph}, CR'=CR'-R_{ph} и CR_2'-CR_2'-R_{ph};

при што најмалку еден од субституентите R^1-R^{10} е селектиран од групата која што се состои од ^{3}H, ^{131}I, ^{125}I, ^{123}I, ^{76}Br, ^{75}Br, ^{1S}F, CH_2-CH_2-X*, O-CH_2-CH_2-X*, CH_2-CH_2-CH_2-X*, O-CH_2-CH_2-CH_2-X* (при што X* = ^{131}I, ^{123}I, ^{76}Br, ^{75}Br или ^{18}F), ^{19}F, ^{125}I, субституент кој што содржи јаглерод и кој што е селектиран од групата која што се состои од C_1-C_8 алкил, $(CH_2)_nOR'$, CF_3, CH_2-CH_2X, O-CH_2-CH_2X, CH_2-CH_2-CH_2X, O-CH_2-CH_2-CH_2X

(при што X=F, Cl, Br или I), CN, (C=O)-R', $(C=O)N(R')_2$, O(CO)R', COOR', CR'=CR'-R_{ph} и CR_2'-CR_2'-R_{ph} при што барем еден јаглерод е ^{11}C, ^{13}C или ^{14}C и хелатирачка (со хелатирана метална група) од формата W-L* илиr V-W-L*, при што V е селектиран од групата која што се состои од -COO-, -CO-, -CH2O- и -CH2NH-; W е -$(CH_2)_n$ каде што n = 0,1,2,3,4, или 5; а L* е:

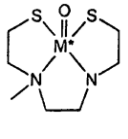
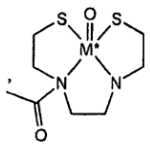

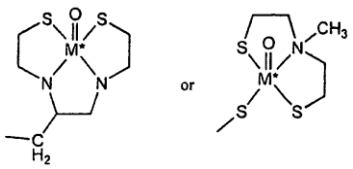

при што M* е ^{99m}Tc;
или L* е:

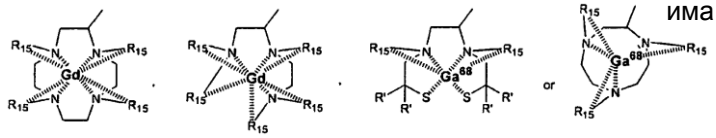

и при што R^{15} независно е селектиран од следното:

H,

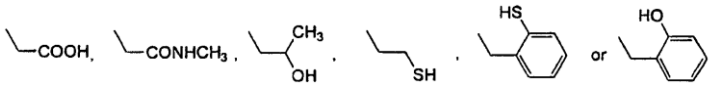

има уште 30 патентни барања.

СЛИКА 1

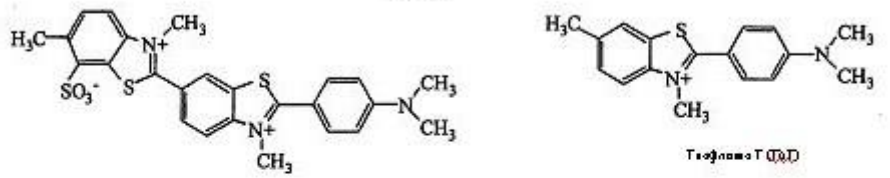

Тиофлавин S (ThS)

Тиофлавин T (ThT)

СЛИКА 2

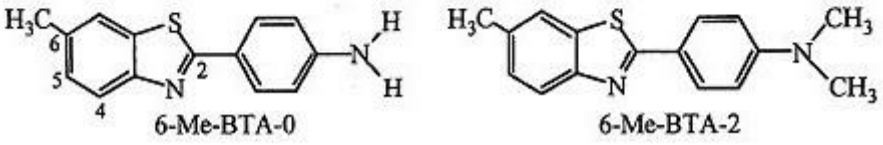

6-Me-BTA-0

6-Me-BTA-2

---

(51) **C 07D 403/12, A 61K 31/517, A 61P 11/00**

(11) **4499** (13) T1
(21) **2012/378** (22) 19/10/2012
(45) 28/02/2013
(30) 0101353 07/02/2008 EP
(96) 05/02/2009 EP09707435.5
(97) 01/08/2012 EP2245026
(73) **Boehringer Ingelheim International GmbH Binger Strasse 173, 55216 Ingelheim am Rhein, DE**
(74) БЕРИН Д.О.О. СКОПЈЕ
ул."Македонија" бр.27/2/22, 1000 Скопје
(72) HIMMELSBACH, Frank; JUNG, Birgit and LOTZ, Ralf

(54) **СПИРОЦИКЛИЧНИ ХЕТЕРОЦИКЛИ, ЛЕКОВИ КОИШТО ГИ СОДРЖАТ СПОМЕНАТИТЕ СОЕДИНЕНИЈА, НИВНА УПОТРЕБА И ПОСТАПКА ЗА НИВНО ПРОИЗВОДСТВО**

(57) 1 Соединенијата со општа формула (I)

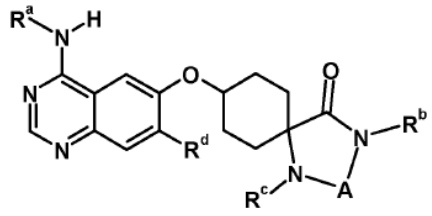

(I)

се карактеризира со тоа што

R^a означува фенил или 1-фенилетил група, кадешто фенилното јадро е супституирано во секој случај со групите R^1 до R^3, кадешто

R^1 и R^2 којшто може да биде идентичен или различен, означуваат водород или група избрана од помеѓу F, Cl, Br, I, OCH_2F, $OCHF_2$, OCF_3, CH_2F, CHF_2, CF_3, CN, NO_2, NH_2 и OH,

или

група избрана помеѓу C_{1-4}-алкил, C_{1-4}-алкил-O-, C_{2-3}-алкенил, C_{2-3}-алкинил, фенил, фенил-O-, фенил-C_{1-3}-алкил-, фенил-C_{1-3}-алкил-O-, хетероарил, хетероарил-O-, хетероарил-C_{1-3}-алкил-, хетероарил-C_{1-3}-алкил-O-, кадешто горенаведените фенил групи се моно- или дисупституирани преку групи R^5,

и

R^3 означува водород или група избрана помеѓу F, Cl, Br и CH_3,

R^b означува водород, или опционално супституирана група избрана од помеѓу C_{1-6}-алкил, C_{3-6}-циклоалкил- и C_{3-6}-циклоалкил-C_{1-3}-алкил,

R^c означува водород, или опционално супституирана група избрана од помеѓу C_{1-6}-алкил, C_{3-6}-циклоалкил-, C_{3-6}-циклоалкил-C_{1-3}-алкил, C_{1-6}-алкил-CO-, C_{3-6}-циклоалкил-CO-, C_{3-6}-циклоалкил-C_{1-3}-алкил-CO-, C_{1-6}-алкил-SO_2-, C_{3-6}-циклоалкил-SO_2-, C_{3-6}-циклоалкил-C_{1-3}-алкил-SO_2-, фенил-CO- и фенил-SO_2-,

R^d означува водород или

група избрана помеѓу

F, Cl, Br, I, OH, C_{1-4}-алкил, C_{1-4}-алкил-O-, C_{1-2}-алкил-O- супституирана со 1 до 3 флуорни атоми, C_{3-7}-циклоалкил-O-, C_{3-7}-циклоалкил-C_{1-4}-алкил-O-, тетрахидрофуран-3-ил-O-, тетрахидропиран-3-ил-O-, тетрахидро-пиран-4-ил-O-, тетрахидрофуранил-C1-4-алкил-O- и тетрахидропиранил-C_{1-4}-алкил-O-,

или

R^4-C_{1-4}-алкил-, кадешто поврзувањето на групите R^4 може да се одвива преку секој C атом на алкил група, или

R^4-C_{2-4}-алкил-O-, кадешто групата R^4 е одвоена од кислородниот атом со помош на барем 2 C атоми,

или

група избрана помеѓу пиролидин-2-ил-C_{1-4}-алкил-O-, пиролидин-3-ил-C_{1-4}-алкил-O-, пиперидин-2-ил-C_{1-4}-алкил-O-, пиперидин-3-ил-C_{1-4}-алкил-O-, пиперидин-4-ил-C_{1-4}-алкил-O-, азепан-2-ил-C_{1-4}-алкил-O-, азепан-3-ил-C_{1-4}-алкил-O-, азепан-4-ил-C_{1-4}-алкил-O-, морфолин-2-ил-C_{1-4}-алкил-O-, морфолин-3-ил-C_{1-4}-алкил-O-, 1-(C_{1-3}-алкил)-пиролидин-2-ил-C_{1-4}-алкил-O-, 1-(C_{1-3}-алкил)-пиролидин-3-ил-C_{1-4}-алкил-O-, 1-(C_{1-3}-алкил)-пиперидин-2-ил-C_{1-4}-алкил-O-, 1-(C_{1-3}-алкил)-пиперидин-3-ил-C_{1-4}-алкил-O,- 1-(C_{1-3}-алкил)-пиперидин-4-ил-C_{1-4}-алкил-O-, 1-(C_{1-3}-алкил)-азепан-2-ил-C_{1-4}-алкил-O-, 1-(C_{1-3}-алкил)-азепан-3-ил-C_{1-4}-алкил-O-, 1-(C_{1-3}-алкил)-азепан-4-ил-C_{1-4}-алкил-O-, 4-(C_{1-3}-алкил)-морфолин-2-ил-C_{1-4}-алкил-O- и 4-(C_{1-3}-алкил)-морфолин-3-ил-C_{1-4}-алкил-O-,

кадешто

R^4 означува група, којашто може да биде идентична или различна, избрана помеѓу OH, C_{1-3}-алкил-O-, C_{3-6}-циклоалкил-O-, NH_2, C_{1-3}-алкил-NH-, (C_{1-3}-алкил)$_2$N-, (2-метоксиетил)$_2$N-, пиролидин-1-ил-, пиперидин-1-ил-, азепан-1-ил-, морфолин-4-ил-, 1,4-охазепан-4-ил-, 2-оха-5-аза-бицикло[2,2,1]хепт-5-ил-, 3-окса-8-аза-бицикло[3.2.1]окт-8-ил-, 8-окса-3-аза-бицикло[3.2.1]oct-3-ил-, пиперазин-1-ил-, 4-(C_{1-3}-алкил)-пиперазин-1-ил-, 1,4-диазепан-1-ил-, 4-(C_{1-3}-алкил)-1,4-диазепан-1-ил, HCO-NH-, C_{1-4}-алкил-CO-NH-, C_{1-3}-алкил-O-C_{1-3}-алкил-CO-NH-, C1-4-алкил-O-CO-NH-, H_2NCONH-, C_{1-3}-алкил-NH-CO-NH-, (C_{1-3}-алкил)$_2$N-CONH-, пиролидин-1-ил-CO-NH-, пиперидин-1-ил-CO-NH-, пиперазин-1-ил-CO-NH-, 4-(C_{1-3}-алкил)-пиперазин-1-ил-CO-NH-, морфолин-4-ил-CO-NH-и C_{1-4}-алкил-SO_2-NH-,

кадешто пиролидинил, пиперидинил, азепан-1-ил, пиперазинил, 1,4-диазепан-1-ил, морфолинил и 1,4-охазепан-4-ил групите споменати погоре во дефиницијата на групата R^d можат секој дополнително да бидат супституирани со една или две

C_{1-3}-алкил групи, и

кадешто фенил групите споменати погоре во дефиницијата на групата R^d се моно- или дисупституирана со групи

R^5, кадешто

R^5 означува водород или група, којшто може да биде идентичен или различен, избран помеѓу F, Cl, Br, I, OH, CN,
C_{1-3}-алкил-, C_{1-3}-алкил-O-, CHF_2, CF_3, -O-CHF_2 и -O-CF_3,
и
освен ако не е поинаку назначено, горе-споменатите алкил групи може да бидат праваниза или разгранета,
A означува -CO- или -C_1-C_3-алкилен, кадешто -C_1-C_3-алкилен групата може да биде 1-, 2-, 3- или 4-супституирана со група **R^6,**
и
R^6 којшто може да биде идентичен или различен, означува водород, или група избрана помеѓу OH, C_1-C_4-алкил и -O-C_1-C_4-алкил,
опционално во формата на таутомерите, рацематите, енантиомерите, диастреомерите и нивна смеса и опционално нивни фармаколошки прифатливи киселински дополнителни соли.
има уште 15 патентни барања.

---

(51) **C 07D 403/14, A 61K 31/501, A 61P 35/00**

(11) **4500** (13) T1
(21) **2012/379** (22) 22/10/2012
(45) 28/02/2013
(30) 10019907 21/04/2008 DE
(96) 24/03/2009 EP09734854.4
(97) 03/10/2012 EP2280962
(73) **Merck Patent GmbH**
Frankfurter Strasse 250 64293 Darmstadt, DE
(74) БЕРИН Д.О.О. СКОПЈЕ
ул."Македонија" бр.27/2/22, 1000 Скопје
(72) DORSCH, Dieter; SCHADT, Oliver; STEIBER, Frank and BLAUKAT, Andree
(54) **ПИРИДАЗИНОН ДЕРИВАТИ**
(57) 1 Соединенија со формулата I

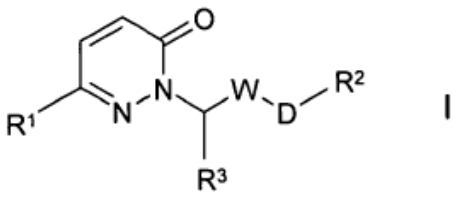

I

во којшто
R^1 означува Ar
R^2 означува H, A, -[C(R^3)$_2$]$_n$Het или O[C(R^3)$_2$]$_n$Het
R^3 означува H,
W означува тиазолидил, тиофенедил, фурандил, пиридинедил или пиримидинедиил, кадешто радикалите може исто да бидат моно-, ди- или трисупституирани со Hal и/или A,
D означува тиазоледиил, тиофенедиил, фурандиил, пироледиил, оксазолдиил, изоксазолдиил, пиразоледиил, имидазоледиил, тиадиазоледиил, пиридазинедиил, пиразинедиил, пиридинедиил или пиримидиндиил, кадешто радикалите може исто така да се
моно-, ди- или трисупституирани со Hal и/или A,
A означува неразгранети или разгранети алкил коишто имаат1-6 C атоми,
Ar означува фенил којшто е моно -, ди- или трисупституиран со Hal и/или CN,
Het означува пиперидинил, пиролидинил, морфолинил, пиперазинил, оксазолидинил или имидазолидинил, кадешто радикалите може исто така да бидат моно- или дисупституиран со =O и/или A,
Hal означува F, Cl, Br или I,
n означува 0, 1, 2, 3 или 4,
и употребливи фармацевтски соли, таутомери и негови стереоизомери, вклучувајќи негови смеси во сите односи.
има уште 6 патентни барања.

(51) **C 07D 233/92, A 61K 31/4164, A 61P 25/00**

(11) **4501** (13) T1
(21) **2012/380** (22) 24/10/2012
(45) 28/02/2013
(30) 0081774 18/07/2008 US
(96) 14/07/2009 EP09790351.2
(97) 19/09/2012 EP2318375
(73) **ELI LILLY AND COMPANY**
Lilly Corporate Center, Indianapolis, IN 46285, US
(74) БЕРИН Д.О.О. СКОПЈЕ
ул."Македонија" бр.27/2/22, 1000 Скопје
(72) MAYHUGH, Daniel, Ray; KHILEVICH, Albert; SCHKERYANTZ, Jeffrey, Michael; LIU, Bin and ZHANG, Deyi
(54) **ИМИДАЗОЛ КАРБОКСАМИДИ**
(57) 1 Соединение со формула I или негова фармацевтски прифатлива сол

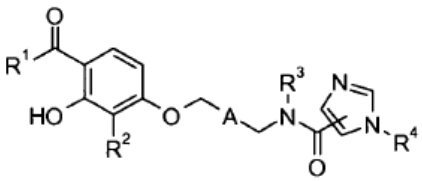

I

кадешто
R^1 е C_1-C_5 алкил, C_3-C_5 циклоалкил, или C_3-C_5 циклоалкилметил;
R^2 е C_1-C_3 алкил, хлоро, бромо, флуоро или трифлуорометил;
А е избран од групата составена од

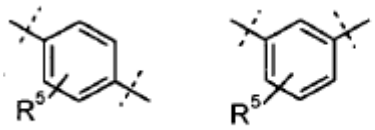

и

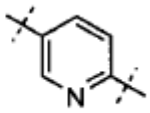

R^3 е водород или метил;
R^4 е водород или C_1-C_3 алкил; и
R^5 е еден супституент избран од групата составена од водород, метил, метокси, хлоро и флуоро; или два супституенти кои што се флуоро.
има уште 14 патентни барања.

---

(51) **F 03D 9/00, F 24J 2/54, H 01L 31/045, 31/058**

(11) **4502** (13) T1
(21) **2012/382** (22) 24/10/2012
(45) 28/02/2013
(30) 63503 07/04/2003 CH
(96) 06/04/2004 EP04725870.2
(97) 25/07/2012 EP1613861
(73) **Roth & Messmer Security Team GmbH**
9403 Goldach, CH
(74) ЖИВКО МИЈАТОВИЌ АНД ПАРТНЕРС ДООЕЛ СКОПЈЕ
Ул. Даме Груев бр. 3/2-11 1000 Скопје
(72) Niederer, Robert
(54) **УРЕД ЗА СНАБДУВАЊЕ СО ЕЛЕКТРИЧНА СТРУЈА И/ИЛИ ВОДА ДОБИЕНИ ОД ОБНОВЛИВИ ИЗВОРИ НА ЕНЕРГИЈА**
(57) 1 Уред за снабдување со електрична струја и/или вода добиени од обновливи извори на енергија, со соларни панели (6) за генерирање на електрична струја и акумулатори за складирање на генерираната електрична струја, што се карактеризира со тоа што уредот се состои од долна профилирана рамка во вид на кутија (1), над која друга профилирана рамка во вид на кутија (16) е поставена и има еднаква долна површина и чии профили формираат четироаголник на својата горна страна (3) кој што има соларен панел (7), а споменатата профилирана рамка во вид на кутија (16) може да се врти нагоре околу една заедничка хоризонтална осовина со долната профилирана рамка (1), со што на секој од четирите горни профили на горната профилирана рамка (16), е закачена друга профилирана рамка (5) која што

има соларен панел (6), така што овие соларни панели (5) можат да се вртат од состојба за транспорт во која што тие се поставени странично во профилираната рамка во вид на кутија (16) и ги формираат страничните површини на една коцка, а овие соларни панели (5) може да се вртат нагоре кон страна на оваа рамка во вид на кутија (16) за да формираат аранжман на соларни панели во вид на крст кој што може да се наведнува до инклинација од околу 60° околу една заедничка хоризонтална осовина на профилираната рамка (1), и можат да се фиксираат во било која позиција, и дека во внатрешноста на профилираната рамка во вид на кутија (1), модулите (24,25,26) се правоаголно поставени и кои функционираат како интерфејси и кои имаат профилни рамки слични на фиоки кои што се опкружени со плочи на нивните страни и имаат издупчено дно, од кои модули еден модул (25) се состои од батерија и електронски систем за контролирање на целиот уред за снабдување, како и инвертор за претворање на акумулираната директна струја во 100V или 220V наизменична струја, и друг модул (24) со електрична водна пумпа (41) со свој електричен мотор (42), за испумпување на вода од извор на вода и за пренесување на водата на најмалку 820 psi преку двослојна инсталација за филтрирање од хартиени и текстилни филтри и следен керамички филтер, така што уредот за снабдување ги нуди селективно барем следните оперативни начини:

о Генерирање на електрична енергија од соларна светлина и складирање или испорака на истата како наизменична струја, илио Генерирање на електрична енергија од соларна светлина и испумпување на вода од стоечка или проточна вода или подземна вода и нејзино пречистување со помош на филтрирање.

има уште 9 патентни барања.

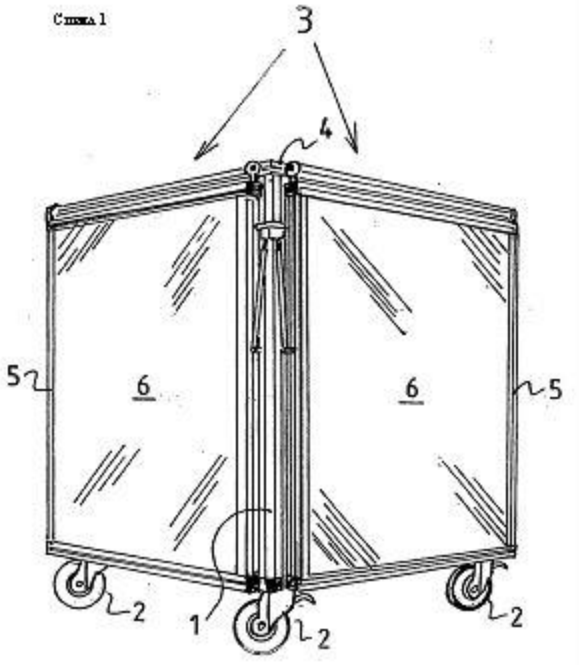

(51) **C 07D 417/04, A 61K 31/541, A 61P 25/28, C 07D 403/04, 407/14, 413/04**
(11) **4541** (13) T1
(21) **2012/383** (22) 25/10/2012
(45) 28/02/2013
(30) 00951 10/07/2006 DK and 819855 P 10/07/2006 US
(96) 10/07/2007 EP07764480.5
(97) 12/09/2012 EP20571753
(73) **H. Lundbeck A/S**
Ottiliavej 9, 2500 Valby - Copenhagen, DK
(74) МАРГАРИТА ПЕКЕВСКА, адвокат
ул. "Народен Фронт" 21/4-5 1000 Скопје, 1000, Скопје
(72) KEHLER, Jan

(54) **(3-ARYL-PIPERAZIN-1-YL) ДЕРИВАТИВИ НА 6,7-DIALKOXYQUINAZOLINE,6,7 DIALKOXYPHTALAZINE И 6,7 - DIALKOXYSOQUINOLINE**

(57) 1 Соединение со структурна формула I

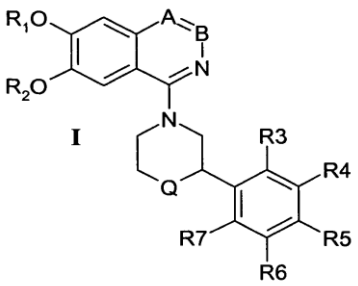

I

во која

Q е NH

A и B се независно избрани од CH и N под услов да A и B не се двата едновремено N

R_1 и R_2 се независно C_1-C_4 алкил

R_3, R_4, R_5, R_6 и R_7 се независно избрани од групата која ја сочинуваат:

H, (C_1-C_6) алкил, (C_1-C_6) алкокси, халоген, хало(C_1-C_6)алкил, (C_1-C_6)хидроксиалкил, (C_1-C_6)алкокси(C_1-C_6)алкил, (C_3-C_6)хидроксициклоалкил, (C_3-C_8)циклоалкокси, (C_1-C_6)алкокси(C_3-C_8)циклоалкил, хетероциклоалкил, хидроксихетероциклоалкил, и (C_1-C_6)алкокси-хетероциклоалкил, каде секој (C_3-C_8)циклоалкил или хетероциклоалкил остатокот може да биде независно заменет со еден до три (C_1-C_6)алкил;

-NR_8R_9 група, каде R_8 и R_9 се независно избрани од водород, C_1-C_6 алкил, хало(C_1-C_6)алкил, (C_3-C_8)циклоалкил, хетероциклоалкил;

6-7-член алифатичен хетероцикал:

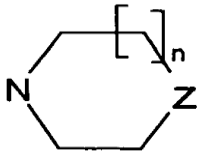

каде n представува 1 или 2, а Z е кислород или NR_{10}, во кој R_{10} представува водород или (C_1-C_6)алкил, или

-кетон, сулфон, естар, амид, сулфонски естар или сулфонамид, избрани од

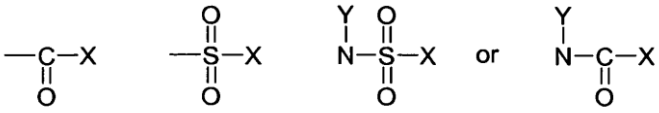

каде Y е водород или (C_1-C_6)алкил, а X е избран од: (C_1-C_6)алкил група заменета или незаменета со еден или повеќе халогени,

-O-(C_1-C_6)алкил заменет или незаменет со еден или повеќе халогени,

-NR_{11}-R_{12} група, каде R_{11} и R_{12} се независно избрани од водород, C_1-C_6 алкил, хало(C_1-C_6)алкил, (C_3-C_8)циклоалкил, хетероциклоалкил, или 6-7-член алифатичен хетероцикл:

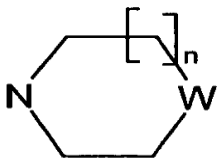

каде n представува 1 или 2; и каде W е кислород или NR_{13}, каде R_{13} е водород или (C_1-C_6)алкил, или

R_4, R_5 и R_6 се независно нитро, или

два соседни субституенти избрани од R_3, R_4, R_5, R_6 и R_7 заедно со атомите на јаглерод за кои се прикачени можат да формираат 5-7-член, заситен или незаситен прстен кој содржи јаглерод и опционално еден или два хетероатоми избрани од N, O или S, и опционално заменети со (C_1-C_6) алкокси група; преостанатите три субституенти избрани од R_3, R_4, R_5, R_6 и R_7, кои не се дел на прстенот, независно се избрани како што е претходно одредено,

или негова фармацевтски прифатлива сол.

има уште 14 патентни барања.

(51) **C 12P 7/62**
(11) **4503** (13) T1
(21) **2012/386** (22) 25/10/2012
(45) 28/02/2013
(30) 10254642 22/11/2002 DE
(96) 21/11/2003 EP03780023.2
(97) 26/09/2012 EP1565563
(73) **BASF SE**
67056 Ludwigshafen, DE
(74) ЖИВКО МИЈАТОВИЌ АНД ПАРТНЕРС ДООЕЛ СКОПЈЕ
Ул. Даме Груев бр. 3/2-11 1000 Скопје
(72) HAUER, Bernhard; PAULUS, Wolfgang; HARING, Dietmar and DIETSCHE, Frank

(54) **ЕНЗИМСКА СИНТЕЗА НА ПОЛИОЛ АКРИЛАТИ**

(57) 1 Процес за ензимска синтеза на полиол акрилати, во кој што алифатскиот полиол е подложен на реакција со соединение на акрилна киселина или алкил естер од тоа во најголем дел или во течка средина за реакција која што содржи еден органски солвент, во присуство на ензим кој што е селектиран од липази (E.C.3.1.1.3) и ги пренесува акрилат групите, и по завршувањето на реакцијата формираните полиол акрилат(и) е(се) изолиран(и) незадолжително од смесата на реакцијата.
има уште 20 патентни барања.

---

(51) **A 61K 31/455, 31/00, 31/403, 31/437, 31/538, A 61P 3/06**
(11) **4504** (13) T1
(21) **2012/387** (22) 25/10/2012
(45) 28/02/2013
(30) 470665 P 15/05/2003 US
(96) 13/05/2004 EP09163448.5
(97) 08/08/2012 EP2116244
(73) **Merck Canada Inc. and Merck Sharp & Dohme Corp.**
16711 Trans-Canada Highway, Kirkland, QC H9H 3L1, CA and 126 East Lincoln Avenue, Rahway, NJ 07065-0907, US
(74) ЖИВКО МИЈАТОВИЌ АНД ПАРТНЕРС ДООЕЛ СКОПЈЕ
Ул. Даме Груев бр. 3/2-11 1000 Скопје
(72) CHENG, Kang; Waters, Gerard; O'Neil, Gary and Metters, Kathleen
(54) **МЕТОД ЗА ТРЕТИРАЊЕ НА АТЕРОСКЛЕРОЗА, ДИСЛИПИДЕМИИ И СЛИЧНИ СОСТОЈБИ**

(57) 1 Комбинација на соединение E, или фармацевтски прифатлива сол или солват од тоа:

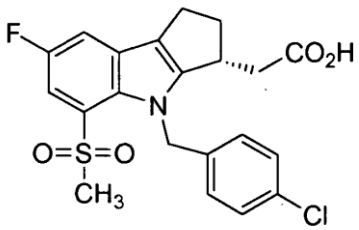

Compound E

,

никотинска киселина или фармацевтски прифатлива сол или солват од тоа и инхибитор на HMG Co-A редуктаза.
има уште 10 патентни барања.

ИНХИБИЦИЈА НА ВАЗОДИЛАТАЦИЈА ИНДУЦИРАНА ОД ПРОСТАГЛАНДИН D2 КАЈ ГЛУВЧИ СО СОЕДИНЕНИЕ D

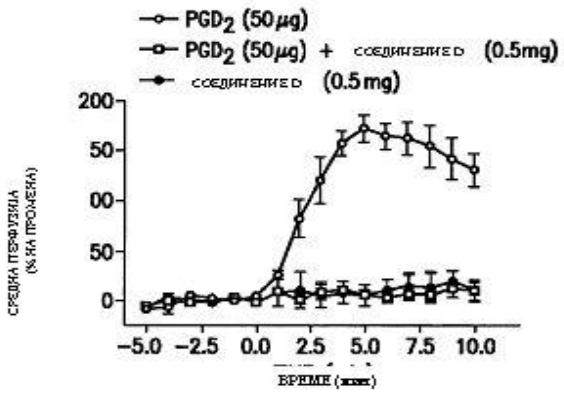

СОЕДИНЕНИЕТО D (DP АНТАГОНИСТ) БЕШЕ ДАДЕНО 30 МИН ПРЕД ИНЈЕКТИРАЊЕ НА PGD_2

СЛИКА 1

ПРЕГЛЕДИ

ПРЕГЛЕД НА ПАТЕНТИ СПОРЕД МЕЃУНАРОДНАТА КЛАСИФИКАЦИЈА НА ПАТЕНТИТЕ

(51) Код по Меѓународната класификација на патентите (МКП)
(51) Код по Меѓународната класификација на патентите (МКП) - основен
(11, 13) регистарски број на документот, вид на документот

(51)	(51) основен	(11)	(13)
8A01N25/00	8A01N47/02	4496	T1
8A01N33/02	8A01N33/02	4351	T1
8A01N43/40	8A61K31/44	4386	T1
8A01N43/56	8A01N43/56	4479	T1
8A01N47/02	8A01N47/02	4496	T1
8A01P7/00	8A01N47/02	4496	T1
8A23D7/01	8A23D7/01	4413	T1
8A23J3/08	8A23D7/01	4413	T1
8A23L1/00	8A23L1/00	4363	T1
8A23L1/01	8A23L1/00	4363	T1
8A23L1/0522	8A23L1/00	4363	T1
8A23L1/0534	8A23L1/00	4363	T1
8A23L1/054	8A23L1/00	4363	T1
8A23L1/30	8C12N1/10	4348	T1
8A23L1/305	8A23L1/00	4363	T1
8A23L1/318	8A23L1/00	4363	T1
8A23L1/325	8A23L1/00	4363	T1
8A43B23/02	8A43B7/12	4492	T1
8A43B7/08	8A43B7/08	4489	T1
8A43B7/12	8A43B7/08	4489	T1
8A43B7/12	8A43B7/12	4492	T1
8A43B9/08	8A43B7/12	4492	T1
8A43B9/12	8A43B7/08	4489	T1
8A43D8/34	8A43B7/08	4489	T1
8A47J31/60	8C02F1/00	4507	T1
8A47J37/06	8A47J37/06	4381	T1
8A61F13/00	8A61K9/70	4463	T1
8A61F13/00	8A61F13/00	4474	T1
8A61G17/02	8A61G17/02	4488	T1
8A61H1/00	8A61H1/00	4438	T1
8A61H1/02	8A61H1/00	4438	T1
8A61J1/03	8A61J1/03	4468	T1
8A61J1/20	8A61J1/20	4360	T1
8A61K31/00	8A61K9/20	4382	T1
8A61K31/00	8A61K31/519	4480	T1
8A61K31/00	8A61K31/455	4504	T1
8A61K31/132	8A61K31/132	4497	T1
8A61K31/135	8A01N33/02	4351	T1
8A61K31/135	8A61K31/519	4480	T1
8A61K31/135	8A61K9/20	4481	T1
8A61K31/136	8A61K31/136	4380	T1
8A61K31/138	8A61K31/343	4476	T1
8A61K31/165	8A61K31/165	4505	T1

8A61K31/165	8A61K31/343	4476	T1
8A61K31/165	8A61P9/00	4478	T1
8A61K31/165	8A61K31/165	4396	T1
8A61K31/166	8A61K31/136	4380	T1
8A61K31/18	8A61K31/18	4370	T1
8A61K31/192	8C07D409/12	4344	T1
8A61K31/196	8A61K31/136	4380	T1
8A61K31/282	8A61K31/132	4497	T1
8A61K31/295	8C08B31/18	4364	T1
8A61K31/335	8A61K31/335	4406	T1
8A61K31/337	8C07D305/14	4397	T1
8A61K31/343	8A61K31/136	4380	T1
8A61K31/343	8A61K31/343	4476	T1
8A61K31/351	8A61K31/351	4436	T1
8A61K31/357	8A61K31/136	4380	T1
8A61K31/397	8A61K9/20	4393	T1
8A61K31/40	8C07D207/16	4349	T1
8A61K31/40	8C07D207/08	4423	T1
8A61K31/40	8C07D207/48	4445	T1
8A61K31/4025	8C07D207/16	4349	T1
8A61K31/403	8A61K31/403	4401	T1
8A61K31/403	8A61K31/455	4504	T1
8A61K31/41	8C07C59/72	4517	T1
8A61K31/415	8C07D231/18	4523	T1
8A61K31/4155	8C07D401/14	4458	T1
8A61K31/4155	8C07D231/18	4523	T1
8A61K31/4155	8C07D231/38	4361	T1
8A61K31/416	8C07D231/40	4365	T1
8A61K31/4162	8C07D231/18	4523	T1
8A61K31/4164	8C07D233/92	4501	T1
8A61K31/4166	8A61K31/4184	4357	T1
8A61K31/4178	8C07D233/64	4353	T1
8A61K31/4178	8C07D403/14	4521	T1
8A61K31/4184	8A61K31/4184	4357	T1
8A61K31/4184	8C07D403/14	4521	T1
8A61K31/4184	8A61K9/48	4448	T1
8A61K31/4188	8C07D403/14	4521	T1
8A61K31/4196	8C07D233/64	4353	T1
8A61K31/421	8C07C59/72	4517	T1
8A61K31/423	8C07D263/58	4486	T1
8A61K31/4245	8C07D413/14	4447	T1
8A61K31/426	8C07C59/72	4517	T1
8A61K31/428	8A61K9/16	4470	T1
8A61K31/428	8C07D277/66	4498	T1
8A61K31/435	8A61K31/44	4414	T1
8A61K31/437	8C07D233/64	4353	T1
8A61K31/437	8A61K31/437	4411	T1
8A61K31/437	8A61K31/455	4504	T1
8A61K31/44	8A61K31/44	4386	T1
8A61K31/44	8A61K9/20	4383	T1
8A61K31/44	8C07C59/72	4517	T1
8A61K31/44	8A61K31/44	4414	T1
8A61K31/44	8A61K31/132	4497	T1
8A61K31/4412	8A61K31/4412	4464	T1
8A61K31/4412	8C07D213/82	4511	T1
8A61K31/4415	8A61K31/519	4480	T1
8A61K31/4427	8C07D401/04	4352	T1
8A61K31/4427	8C07D213/82	4511	T1
8A61K31/4439	8A61K31/136	4380	T1
8A61K31/4439	8C07D401/04	4527	T1
8A61K31/4439	8A61K9/16	4419	T1
8A61K31/4439	8A61K31/4439	4434	T1
8A61K31/444	8C07D401/14	4458	T1
8A61K31/444	8C07D471/10	4494	T1
8A61K31/4468	8A61K45/06	4482	T1
8A61K31/4525	8A61K31/343	4476	T1
8A61K31/454	8C07D209/40	4371	T1
8A61K31/4545	8C07D401/14	4368	T1
8A61K31/455	8A61K31/455	4504	T1
8A61K31/47	8A61K31/47	4345	T1
8A61K31/47	8A61K31/136	4380	T1
8A61K31/47	8C07D215/56	4519	T1
8A61K31/47	8A61K31/44	4414	T1
8A61K31/4706	8C07D215/36	4398	T1
8A61K31/4709	8C07D417/14	4372	T1
8A61K31/4709	8A61K31/437	4411	T1
8A61K31/4709	8C07D215/36	4398	T1
8A61K31/485	8A61K31/485	4429	T1
8A61K31/485	8A61F13/00	4474	T1
8A61K31/485	8A61K31/485	4475	T1
8A61K31/485	8A61K31/485	4422	T1
8A61K31/495	8C07D241/04	4376	T1
8A61K31/495	8A61K9/127	4533	T1
8A61K31/495	8C07D515/22	4407	T1
8A61K31/496	8C07D209/40	4371	T1
8A61K31/496	8A61K31/437	4411	T1
8A61K31/496	8C07D235/22	4528	T1
8A61K31/497	8C07D403/12	4354	T1
8A61K31/497	8C07D241/52	4343	T1
8A61K31/4985	8C07D233/64	4353	T1
8A61K31/501	8C07D405/04	4469	T1
8A61K31/501	8C07D401/04	4512	T1

8A61K31/501	8C07D403/14	4500	T1
8A61K31/5025	8C07D487/04	4461	T1
8A61K31/505	8A61K31/44	4414	T1
8A61K31/505	8A61K9/20	4437	T1
8A61K31/505	8C07D487/04	4513	T1
8A61K31/506	8C07D239/48	4367	T1
8A61K31/506	8A61P35/00	4449	T1
8A61K31/506	8A61K31/132	4497	T1
8A61K31/513	8A61K31/4412	4464	T1
8A61K31/517	8C07D403/12	4374	T1
8A61K31/517	8C07D403/12	4499	T1
8A61K31/519	8A61K31/519	4347	T1
8A61K31/519	8C07D487/04	4535	T1
8A61K31/519	8A61K31/519	4480	T1
8A61K31/519	8C07D471/04	4394	T1
8A61K31/519	8C07D487/04	4495	T1
8A61K31/52	8C07D473/34	4485	T1
8A61K31/52	8C07D473/00	4415	T1
8A61K31/522	8A61K31/522	4529	T1
8A61K31/525	8A61K31/519	4480	T1
8A61K31/529	8A61K31/529	4359	T1
8A61K31/529	8A61K31/529	4373	T1
8A61K31/53	8C07D498/04	4467	T1
8A61K31/53	8A61K31/4412	4464	T1
8A61K31/53	8A61K9/22	4530	T1
8A61K31/53	8A61K31/132	4497	T1
8A61K31/535	8A61K9/28	4484	T1
8A61K31/535	8A61K31/44	4414	T1
8A61K31/5377	8A61K31/5377	4542	T1
8A61K31/538	8A61K31/455	4504	T1
8A61K31/5383	8C07D233/64	4353	T1
8A61K31/541	8C07D417/04	4541	T1
8A61K31/546	8C07D501/12	4402	T1
8A61K31/55	8C07D487/04	4378	T1
8A61K31/55	8C07D223/16	4444	T1
8A61K31/55	8C07D487/04	4493	T1
8A61K31/551	8C07D471/08	4421	T1
8A61K31/565	8A61K31/519	4480	T1
8A61K31/57	8A61K31/519	4480	T1
8A61K31/57	8A61K31/57	4418	T1
8A61K31/573	8A61K31/573	4404	T1
8A61K31/573	8A61K31/437	4411	T1
8A61K31/585	8A61K31/519	4480	T1
8A61K31/606	8A61K31/136	4380	T1
8A61K31/609	8A61K31/136	4380	T1
8A61K31/65	8A61K31/44	4414	T1
8A61K31/66	8C07F9/44	4456	T1
8A61K31/69	8C07F5/02	4408	T1
8A61K31/7028	8A61K31/519	4480	T1
8A61K31/704	8A61K31/519	4347	T1
8A61K31/706	8C07H19/04	4377	T1
8A61K31/7068	8A61K31/519	4347	T1
8A61K31/7076	8C07H19/20	4416	T1
8A61K33/24	8A61K31/132	4497	T1
8A61K33/26	8C08B31/18	4364	T1
8A61K35/00	8A61K38/16	4420	T1
8A61K35/00	8C07D239/48	4367	T1
8A61K35/36	8C12N5/071	4405	T1
8A61K38/00	8C07K14/47	4544	T1
8A61K38/00	8A61K38/00	4457	T1
8A61K38/05	8C07F5/02	4408	T1
8A61K38/06	8A61P31/14	4452	T1
8A61K38/07	8C07D403/12	4354	T1
8A61K38/07	8A61P31/14	4452	T1
8A61K38/08	8A61K31/437	4411	T1
8A61K38/08	8C07K7/08	4483	T1
8A61K38/08	8A61P31/14	4452	T1
8A61K38/10	8A61K38/10	4460	T1
8A61K38/10	8C07K7/08	4473	T1
8A61K38/16	8A61K38/16	4420	T1
8A61K38/16	8A61K9/00	4532	T1
8A61K38/16	8C07K7/08	4473	T1
8A61K38/16	8C07K7/08	4483	T1
8A61K38/17	8C07K14/475	4466	T1
8A61K38/19	8C12N15/19	4427	T1
8A61K38/19	8A61K47/48	4425	T1
8A61K38/22	8C07K14/575	4539	T1
8A61K38/22	8A61K38/22	4477	T1
8A61K38/26	8C07K14/605	4462	T1
8A61K38/26	8C12N15/16	4385	T1
8A61K38/27	8A61K47/02	4358	T1
8A61K38/28	8A61K38/28	4388	T1
8A61K38/49	8A61K38/49	4369	T1
8A61K39/00	8C07K14/47	4544	T1
8A61K39/00	8A61K39/00	4508	T1
8A61K39/002	8C12N1/10	4348	T1
8A61K39/145	8A61K39/145	4540	T1
8A61K39/385	8A61K39/385	4356	T1
8A61K39/395	8A61K38/00	4457	T1
8A61K39/395	8C07K16/24	4459	T1
8A61K39/395	8A61K39/395	4387	T1
8A61K39/395	8A61K39/395	4362	T1

8A61K39/395	8C07K16/22	4390	T1
8A61K39/395	8A61K39/395	4399	T1
8A61K39/395	8A61K39/395	4509	T1
8A61K39/44	8A61K39/395	4387	T1
8A61K43/00	8C07D209/80	4410	T1
8A61K45/06	8A61K31/519	4347	T1
8A61K45/06	8A61K45/06	4482	T1
8A61K47/02	8A61K47/02	4358	T1
8A61K47/02	8A61K9/00	4384	T1
8A61K47/02	8A61K9/20	4437	T1
8A61K47/10	8A61K47/02	4358	T1
8A61K47/10	8A61K9/20	4437	T1
8A61K47/12	8A61K47/02	4358	T1
8A61K47/12	8A61K9/00	4384	T1
8A61K47/12	8A61K9/16	4419	T1
8A61K47/18	8A61K31/18	4370	T1
8A61K47/26	8A61K31/44	4386	T1
8A61K47/26	8A61K31/18	4370	T1
8A61K47/26	8A61K9/16	4419	T1
8A61K47/32	8A61K31/4439	4434	T1
8A61K47/34	8A61K31/44	4386	T1
8A61K47/36	8A61K9/16	4419	T1
8A61K47/40	8A61K31/18	4370	T1
8A61K47/48	8A61K38/28	4388	T1
8A61K47/48	8C07K14/575	4539	T1
8A61K47/48	8C08B31/18	4364	T1
8A61K47/48	8A61K47/48	4425	T1
8A61K47/48	8A61K47/48	4515	T1
8A61K49/00	8C07D277/66	4498	T1
8A61K51/04	8C12N1/18	4439	T1
8A61K51/04	8C07D277/66	4498	T1
8A61K8/34	8A61K31/44	4386	T1
8A61K8/49	8A61K31/44	4386	T1
8A61K8/60	8A61K31/44	4386	T1
8A61K9/00	8A61K9/00	4384	T1
8A61K9/00	8A61K9/00	4532	T1
8A61K9/00	8A61K9/127	4533	T1
8A61K9/10	8A61K9/16	4419	T1
8A61K9/12	8A61K31/335	4406	T1
8A61K9/127	8A61K9/127	4533	T1
8A61K9/14	8A61K9/48	4448	T1
8A61K9/14	8A61K9/16	4419	T1
8A61K9/16	8A61K31/165	4505	T1
8A61K9/16	8A61K9/16	4470	T1
8A61K9/16	8A61K9/20	4383	T1
8A61K9/16	8A61K9/16	4419	T1
8A61K9/16	8A61K31/4439	4434	T1
8A61K9/20	8A61K31/165	4505	T1
8A61K9/20	8A61K9/16	4470	T1
8A61K9/20	8A61K9/20	4393	T1
8A61K9/20	8A61K9/20	4383	T1
8A61K9/20	8A61K9/20	4382	T1
8A61K9/20	8A61K9/20	4481	T1
8A61K9/20	8A61K9/28	4484	T1
8A61K9/20	8A61K31/165	4396	T1
8A61K9/20	8A61K9/20	4437	T1
8A61K9/22	8A61K9/22	4530	T1
8A61K9/22	8A61K31/485	4429	T1
8A61K9/22	8A61K31/485	4475	T1
8A61K9/22	8A61K31/485	4422	T1
8A61K9/24	8A61K9/24	4366	T1
8A61K9/26	8A61K31/4439	4434	T1
8A61K9/28	8A61K9/24	4366	T1
8A61K9/28	8A61K9/28	4484	T1
8A61K9/28	8A61K9/20	4437	T1
8A61K9/32	8A61K31/485	4429	T1
8A61K9/32	8A61K31/485	4475	T1
8A61K9/32	8A61K31/485	4422	T1
8A61K9/32	8A61K31/4439	4434	T1
8A61K9/36	8A61K9/24	4366	T1
8A61K9/48	8A61K31/165	4505	T1
8A61K9/48	8A61K9/48	4448	T1
8A61K9/50	8A61K31/4439	4434	T1
8A61K9/70	8A61K9/70	4463	T1
8A61K9/70	8A61F13/00	4474	T1
8A61M15/00	8A61M15/00	4510	T1
8A61M35/00	8A61K9/70	4463	T1
8A61P1/00	8C07D401/14	4458	T1
8A61P1/00	8A61K31/136	4380	T1
8A61P1/00	8C07K7/08	4473	T1
8A61P1/02	8A61K31/136	4380	T1
8A61P1/04	8A61K31/136	4380	T1
8A61P1/04	8A61K31/522	4529	T1
8A61P1/04	8C07D207/48	4445	T1
8A61P11/00	8C07D401/14	4458	T1
8A61P11/00	8C07K7/08	4473	T1
8A61P11/00	8C07D403/12	4499	T1
8A61P11/02	8A61K31/136	4380	T1
8A61P13/02	8C07D401/14	4368	T1
8A61P13/08	8C07K7/08	4473	T1
8A61P15/08	8A61P9/00	4478	T1
8A61P15/12	8A61K31/519	4480	T1

8A61P15/18	8A61K31/519	4480	T1
8A61P17/00	8C07D401/14	4458	T1
8A61P17/00	8A61K31/136	4380	T1
8A61P17/02	8A61K31/522	4529	T1
8A61P17/14	8C12N5/071	4405	T1
8A61P19/02	8A61K31/437	4411	T1
8A61P25/00	8A61K31/47	4345	T1
8A61P25/00	8C07D401/04	4352	T1
8A61P25/00	8A61K31/529	4359	T1
8A61P25/00	8C07D235/22	4528	T1
8A61P25/00	8A61P9/00	4478	T1
8A61P25/00	8A61K31/57	4418	T1
8A61P25/00	8C07D471/08	4421	T1
8A61P25/00	8A61K31/165	4396	T1
8A61P25/00	8A61K39/395	4399	T1
8A61P25/00	8C07D215/36	4398	T1
8A61P25/00	8C07D233/92	4501	T1
8A61P25/04	8C07D417/14	4372	T1
8A61P25/04	8A61F13/00	4474	T1
8A61P25/04	8A61K45/06	4482	T1
8A61P25/04	8C07D401/14	4514	T1
8A61P25/16	8C07D498/04	4467	T1
8A61P25/16	8C07D417/14	4372	T1
8A61P25/18	8C07D498/04	4467	T1
8A61P25/18	8C07D241/04	4376	T1
8A61P25/18	8C07D471/08	4421	T1
8A61P25/22	8C07D417/14	4372	T1
8A61P25/24	8C07D417/14	4372	T1
8A61P25/24	8A61K31/343	4476	T1
8A61P25/28	8C07D498/04	4467	T1
8A61P25/28	8C07D233/64	4353	T1
8A61P25/28	8C07D231/38	4361	T1
8A61P25/28	8A61K31/57	4418	T1
8A61P25/28	8C07D471/08	4421	T1
8A61P25/28	8C07D277/66	4498	T1
8A61P25/28	8C07D417/04	4541	T1
8A61P25/32	8C07D207/08	4423	T1
8A61P29/00	8A61K38/00	4457	T1
8A61P29/00	8A61K31/529	4359	T1
8A61P29/00	8C07D231/40	4365	T1
8A61P29/00	8C07D239/48	4367	T1
8A61P29/00	8C07D333/38	4412	T1
8A61P29/00	8C07K7/08	4473	T1
8A61P29/00	8C07F5/02	4408	T1
8A61P29/02	8A61K45/06	4482	T1
8A61P3/00	8C07D209/40	4371	T1
8A61P3/00	8A61P9/00	4478	T1
8A61P3/00	8A61K31/351	4436	T1
8A61P3/04	8C07D333/38	4412	T1
8A61P3/04	8C07K7/08	4473	T1
8A61P3/04	8C07D213/82	4511	T1
8A61P3/04	8C07D471/10	4494	T1
8A61P3/06	8C07D263/58	4486	T1
8A61P3/06	8A61K31/455	4504	T1
8A61P3/10	8C07K14/605	4462	T1
8A61P3/10	8C07D207/16	4349	T1
8A61P3/10	8C07D409/12	4344	T1
8A61P3/10	8A61K31/403	4401	T1
8A61P3/10	8C07K14/575	4539	T1
8A61P3/10	8C07D333/38	4412	T1
8A61P3/10	8C07C59/72	4517	T1
8A61P3/10	8C07D263/58	4486	T1
8A61P31/00	8C07D501/12	4402	T1
8A61P31/00	8C07F9/44	4456	T1
8A61P31/04	8A61K38/16	4420	T1
8A61P31/10	8C07D231/38	4361	T1
8A61P31/12	8C07D231/38	4361	T1
8A61P31/14	8C07D403/14	4521	T1
8A61P31/14	8A61P31/14	4452	T1
8A61P31/18	8C07D231/18	4523	T1
8A61P31/18	8C07D215/56	4519	T1
8A61P31/18	8C07H19/20	4416	T1
8A61P35/00	8A61K38/10	4460	T1
8A61P35/00	8A61K31/4184	4357	T1
8A61P35/00	8A61K31/529	4359	T1
8A61P35/00	8A61K31/529	4373	T1
8A61P35/00	8A61K31/18	4370	T1
8A61P35/00	8C07D403/12	4374	T1
8A61P35/00	8C07H19/04	4377	T1
8A61P35/00	8C07D487/04	4378	T1
8A61P35/00	8A61K31/5377	4542	T1
8A61P35/00	8C07D401/04	4527	T1
8A61P35/00	8C07D231/38	4361	T1
8A61P35/00	8C07D333/38	4412	T1
8A61P35/00	8A61K47/48	4425	T1
8A61P35/00	8C07D473/34	4485	T1
8A61P35/00	8C07D473/00	4415	T1
8A61P35/00	8C07D515/22	4407	T1
8A61P35/00	8C07F5/02	4408	T1
8A61P35/00	8C07K16/22	4390	T1
8A61P35/00	8C07D471/04	4394	T1
8A61P35/00	8A61K39/395	4399	T1

8A61P35/00	8C07D487/04	4493	T1
8A61P35/00	8A61P35/00	4449	T1
8A61P35/00	8A61K31/132	4497	T1
8A61P35/00	8C07D403/14	4500	T1
8A61P35/02	8A61K31/519	4347	T1
8A61P37/00	8C07D239/48	4367	T1
8A61P37/00	8C07D231/38	4361	T1
8A61P37/00	8A61P9/00	4478	T1
8A61P37/06	8A61K39/395	4362	T1
8A61P37/06	8C07D487/04	4513	T1
8A61P37/08	8C07D401/04	4352	T1
8A61P37/08	8A61K9/127	4533	T1
8A61P43/00	8C07D207/16	4349	T1
8A61P43/00	8C07D233/64	4353	T1
8A61P43/00	8C07C59/72	4517	T1
8A61P43/00	8C07D401/14	4514	T1
8A61P5/02	8A61K47/02	4358	T1
8A61P7/02	8C07D487/04	4535	T1
8A61P7/06	8C12N15/19	4427	T1
8A61P9/00	8A61K38/49	4369	T1
8A61P9/00	8C07K7/08	4473	T1
8A61P9/00	8A61P9/00	4478	T1
8A61P9/04	8C07D487/04	4461	T1
8A61P9/10	8A61K38/49	4369	T1
8A61P9/10	8C07D487/04	4535	T1
8A61P9/10	8C07D487/04	4495	T1
8A61P9/12	8C07D413/14	4447	T1
8B01D21/00	8B01D21/00	4518	T1
8B01D27/10	8C02F1/00	4507	T1
8B01D35/30	8C02F1/00	4507	T1
8B05B11/00	8A61M15/00	4510	T1
8B05B11/02	8A61M15/00	4510	T1
8B21B43/00	8B21B43/00	4506	T1
8B21B43/00	8B21B43/00	4389	T1
8B21B43/00	8B21B43/00	4409	T1
8B21B43/06	8B21B43/00	4506	T1
8B21B43/06	8B21B43/00	4389	T1
8B21B43/06	8B21B43/00	4409	T1
8B23B5/16	8B23K11/30	4538	T1
8B23K11/30	8B23K11/30	4538	T1
8B23P11/02	8F16L13/00	4537	T1
8B29C31/00	8B29C53/60	4531	T1
8B29C53/60	8B29C53/60	4531	T1
8B29C53/80	8B29C53/60	4531	T1
8B29D35/06	8A43B7/08	4489	T1
8B29D35/14	8A43B7/12	4492	T1
8B61L1/20	8B61L1/20	4526	T1
8B61L5/06	8B61L1/20	4526	T1
8B65D17/34	8B65D17/34	4391	T1
8B65D5/66	8B65D5/66	4534	T1
8B65D51/24	8B65D51/24	4379	T1
8B65D51/28	8B65D51/28	4417	T1
8B65D81/36	8B65D51/24	4379	T1
8B65D85/10	8B65D5/66	4534	T1
8B65D85/804	8B65D85/804	4516	T1
8B66B5/18	8B66B5/18	4451	T1
8C02F1/00	8C02F1/00	4507	T1
8C02F3/12	8B01D21/00	4518	T1
8C04B11/05	8C04B11/05	4426	T1
8C04B41/45	8C04B41/45	4403	T1
8C07B59/00	8C12N1/18	4439	T1
8C07C17/16	8C07D241/04	4376	T1
8C07C209/48	8C07C231/02	4392	T1
8C07C231/02	8C07C231/02	4392	T1
8C07C231/12	8C07C231/02	4392	T1
8C07C231/24	8A61P9/00	4478	T1
8C07C233/11	8C07C231/02	4392	T1
8C07C233/18	8C07C231/02	4392	T1
8C07C233/18	8A61P9/00	4478	T1
8C07C233/91	8C07C231/02	4392	T1
8C07C235/34	8C07C59/72	4517	T1
8C07C25/22	8C07D241/04	4376	T1
8C07C29/143	8C07D241/04	4376	T1
8C07C35/32	8C07D241/04	4376	T1
8C07C43/20	8C07D213/82	4511	T1
8C07C59/72	8C07C59/72	4517	T1
8C07D207/08	8C07D207/08	4423	T1
8C07D207/16	8C07D207/16	4349	T1
8C07D207/34	8C07D207/34	4400	T1
8C07D207/48	8C07D207/48	4445	T1
8C07D209/40	8C07D209/40	4371	T1
8C07D209/80	8C07D209/80	4410	T1
8C07D209/88	8C07D209/80	4410	T1
8C07D211/56	8C07D487/04	4513	T1
8C07D211/58	8A61K45/06	4482	T1
8C07D211/58	8C07D471/08	4421	T1
8C07D211/66	8C07D211/66	4435	T1
8C07D211/70	8C07D401/14	4368	T1
8C07D213/26	8C07D211/66	4435	T1
8C07D213/60	8C07D213/60	4522	T1
8C07D213/64	8C07C59/72	4517	T1
8C07D213/70	8C07D401/04	4352	T1

8C07D213/79	8C07D401/04	4352	T1
8C07D213/82	8C07D213/82	4511	T1
8C07D215/36	8C07D215/36	4398	T1
8C07D215/56	8C07D215/56	4519	T1
8C07D223/16	8C07D223/16	4444	T1
8C07D231/18	8C07D231/18	4523	T1
8C07D231/20	8C07D231/18	4523	T1
8C07D231/38	8C07D231/38	4361	T1
8C07D231/40	8C07D231/40	4365	T1
8C07D231/42	8C07D231/38	4361	T1
8C07D231/54	8C07D211/66	4435	T1
8C07D231/56	8C07D231/40	4365	T1
8C07D233/20	8C07D213/82	4511	T1
8C07D233/64	8C07D233/64	4353	T1
8C07D233/86	8A61K31/4184	4357	T1
8C07D233/90	8C07D233/64	4353	T1
8C07D233/92	8C07D233/92	4501	T1
8C07D235/02	8A61K31/4184	4357	T1
8C07D235/06	8A61K9/48	4448	T1
8C07D235/22	8C07D235/22	4528	T1
8C07D239/42	8C07D401/14	4525	T1
8C07D239/48	8C07D239/48	4367	T1
8C07D239/48	8C07D239/48	4446	T1
8C07D239/70	8C07D239/70	4454	T1
8C07D239/88	8A61K31/529	4373	T1
8C07D239/93	8A61K31/529	4373	T1
8C07D239/94	8A61K31/529	4373	T1
8C07D241/04	8C07D241/04	4376	T1
8C07D241/10	8C07D213/60	4522	T1
8C07D241/24	8C07D213/82	4511	T1
8C07D241/52	8C07D241/52	4343	T1
8C07D243/08	8C07D471/08	4421	T1
8C07D257/04	8C07D401/04	4352	T1
8C07D257/04	8C07C59/72	4517	T1
8C07D263/32	8C07C59/72	4517	T1
8C07D263/58	8C07D263/58	4486	T1
8C07D277/20	8C07C59/72	4517	T1
8C07D277/34	8C07C59/72	4517	T1
8C07D277/64	8C07D277/66	4498	T1
8C07D277/66	8C07D277/66	4498	T1
8C07D295/00	8A61K31/5377	4542	T1
8C07D305/14	8C07D305/14	4397	T1
8C07D333/38	8C07D333/38	4412	T1
8C07D401/04	8C07D401/04	4352	T1
8C07D401/04	8A61K31/4184	4357	T1
8C07D401/04	8C07D401/14	4368	T1
8C07D401/04	8C07D241/52	4343	T1
8C07D401/04	8C07D213/60	4522	T1
8C07D401/04	8C07D401/04	4527	T1
8C07D401/04	8C07D207/48	4445	T1
8C07D401/04	8C07D401/04	4512	T1
8C07D401/06	8C07D401/06	4346	T1
8C07D401/06	8C07D231/18	4523	T1
8C07D401/06	8C07D401/14	4368	T1
8C07D401/06	8A61K45/06	4482	T1
8C07D401/06	8C07D213/82	4511	T1
8C07D401/06	8C07D239/48	4446	T1
8C07D401/08	8C07D417/14	4372	T1
8C07D401/12	8C07D231/18	4523	T1
8C07D401/12	8C07D239/48	4367	T1
8C07D401/12	8C07D209/40	4371	T1
8C07D401/12	8C07D401/12	4536	T1
8C07D401/12	8C07D231/38	4361	T1
8C07D401/12	8C07D213/82	4511	T1
8C07D401/14	8C07D401/14	4458	T1
8C07D401/14	8C07D239/48	4367	T1
8C07D401/14	8C07D401/14	4368	T1
8C07D401/14	8C07D403/12	4374	T1
8C07D401/14	8C07D209/40	4371	T1
8C07D401/14	8C07D231/38	4361	T1
8C07D401/14	8C07D401/14	4525	T1
8C07D401/14	8C07D401/04	4512	T1
8C07D401/14	8C07D401/14	4514	T1
8C07D403/04	8A61K31/4184	4357	T1
8C07D403/04	8C07D231/18	4523	T1
8C07D403/04	8C07D401/04	4527	T1
8C07D403/04	8C07D417/04	4541	T1
8C07D403/06	8C07D231/18	4523	T1
8C07D403/10	8C07D233/64	4353	T1
8C07D403/10	8A61K31/4184	4357	T1
8C07D403/10	8C07D223/16	4444	T1
8C07D403/12	8C07D403/12	4354	T1
8C07D403/12	8C07D231/18	4523	T1
8C07D403/12	8C07D239/48	4367	T1
8C07D403/12	8C07D403/12	4374	T1
8C07D403/12	8C07D231/38	4361	T1
8C07D403/12	8C07D401/14	4525	T1
8C07D403/12	8C07D239/48	4446	T1
8C07D403/12	8C07D403/12	4499	T1
8C07D403/14	8C07D403/14	4521	T1
8C07D403/14	8C07D403/14	4500	T1
8C07D405/04	8C07D405/04	4469	T1

8C07D405/06	8C07D233/64	4353	T1
8C07D405/12	8C07D207/16	4349	T1
8C07D405/12	8C07D231/18	4523	T1
8C07D405/12	8C07D239/48	4367	T1
8C07D405/12	8C07D231/38	4361	T1
8C07D405/12	8C07D213/82	4511	T1
8C07D405/12	8C07D239/48	4446	T1
8C07D405/14	8C07D401/14	4458	T1
8C07D405/14	8C07D403/14	4521	T1
8C07D407/14	8C07D401/14	4368	T1
8C07D407/14	8C07D401/04	4527	T1
8C07D407/14	8C07D417/04	4541	T1
8C07D409/04	8C07D207/48	4445	T1
8C07D409/06	8C07D239/48	4446	T1
8C07D409/12	8C07D409/12	4344	T1
8C07D409/12	8C07D231/38	4361	T1
8C07D409/12	8C07D215/36	4398	T1
8C07D409/12	8C07D239/48	4446	T1
8C07D409/14	8C07D401/14	4368	T1
8C07D409/14	8C07D401/04	4527	T1
8C07D413/04	8C07D417/04	4541	T1
8C07D413/06	8C07D231/18	4523	T1
8C07D413/12	8C07D231/38	4361	T1
8C07D413/12	8C07D263/58	4486	T1
8C07D413/14	8C07D401/14	4458	T1
8C07D413/14	8C07D401/14	4368	T1
8C07D413/14	8C07D413/14	4447	T1
8C07D417/04	8C07D417/04	4541	T1
8C07D417/06	8C07D401/14	4368	T1
8C07D417/14	8C07D401/14	4458	T1
8C07D417/14	8C07D401/14	4368	T1
8C07D417/14	8C07D417/14	4372	T1
8C07D417/14	8C07D401/04	4512	T1
8C07D471/04	8C07D231/18	4523	T1
8C07D471/04	8C07D401/14	4368	T1
8C07D471/04	8C07D403/12	4374	T1
8C07D471/04	8C07D471/04	4394	T1
8C07D471/08	8A61K31/529	4359	T1
8C07D471/08	8C07D471/08	4421	T1
8C07D471/10	8C07D471/10	4494	T1
8C07D473/00	8C07D473/00	4415	T1
8C07D473/34	8C07D473/34	4485	T1
8C07D473/34	8C07D471/04	4394	T1
8C07D487/04	8C07D487/04	4461	T1
8C07D487/04	8C07D487/04	4378	T1
8C07D487/04	8C07D403/14	4521	T1
8C07D487/04	8C07D487/04	4535	T1
8C07D487/04	8C07D487/04	4513	T1
8C07D487/04	8C07D487/04	4493	T1
8C07D487/04	8C07D487/04	4495	T1
8C07D487/08	8A61K31/529	4359	T1
8C07D487/14	8C07D487/04	4493	T1
8C07D491/04	8C07D403/12	4374	T1
8C07D491/044	8C07D403/14	4521	T1
8C07D491/052	8C07D403/14	4521	T1
8C07D491/14	8C07D487/04	4493	T1
8C07D495/04	8C07D333/38	4412	T1
8C07D495/04	8C07D239/70	4454	T1
8C07D495/14	8C07D487/04	4493	T1
8C07D498/04	8C07D498/04	4467	T1
8C07D498/04	8C07D231/18	4523	T1
8C07D498/08	8A61K31/529	4373	T1
8C07D498/14	8C07D487/04	4493	T1
8C07D501/12	8C07D501/12	4402	T1
8C07D501/54	8C07D501/12	4402	T1
8C07D513/04	8C07D401/14	4368	T1
8C07D513/14	8C07D487/04	4493	T1
8C07D515/22	8C07D515/22	4407	T1
8C07D519/00	8C07D487/04	4493	T1
8C07F5/02	8C07F5/02	4408	T1
8C07F5/04	8C07F5/02	4408	T1
8C07F9/44	8C07F9/44	4456	T1
8C07H19/04	8C07H19/04	4377	T1
8C07H19/14	8C07D471/04	4394	T1
8C07H19/16	8C07D471/04	4394	T1
8C07H19/20	8C07H19/20	4416	T1
8C07K1/00	8A61K31/573	4404	T1
8C07K1/00	8C07K1/00	4355	T1
8C07K1/14	8C07K1/00	4355	T1
8C07K14/00	8A61K31/573	4404	T1
8C07K14/00	8C07K1/00	4355	T1
8C07K14/245	8C07K7/08	4473	T1
8C07K14/265	8A61K38/16	4420	T1
8C07K14/47	8C07K14/47	4544	T1
8C07K14/47	8A61K39/395	4387	T1
8C07K14/47	8C07K14/47	4428	T1
8C07K14/47	8C07K7/08	4483	T1
8C07K14/475	8C07K14/475	4466	T1
8C07K14/515	8A61K38/00	4457	T1
8C07K14/52	8A61K39/395	4362	T1
8C07K14/52	8C12N15/19	4427	T1
8C07K14/54	8A61K39/395	4362	T1

8C07K14/575	8C07K14/575	4539	T1
8C07K14/59	8C07K14/59	4520	T1
8C07K14/605	8C07K14/605	4462	T1
8C07K14/605	8C12N15/16	4385	T1
8C07K14/705	8C07K16/28	4395	T1
8C07K16/18	8C07K16/18	4432	T1
8C07K16/22	8A61K38/00	4457	T1
8C07K16/22	8C07K16/22	4390	T1
8C07K16/22	8A61K39/395	4399	T1
8C07K16/24	8C07K16/24	4459	T1
8C07K16/24	8A61K39/395	4387	T1
8C07K16/24	8A61K39/395	4362	T1
8C07K16/24	8C07K16/24	4424	T1
8C07K16/28	8C07K16/28	4395	T1
8C07K16/30	8C07K16/28	4395	T1
8C07K16/32	8C07K16/28	4395	T1
8C07K16/42	8C07K16/28	4395	T1
8C07K16/46	8C07K16/28	4395	T1
8C07K19/00	8A61K38/00	4457	T1
8C07K5/06	8C07F5/02	4408	T1
8C07K5/08	8A61P31/14	4452	T1
8C07K5/10	8C07D403/12	4354	T1
8C07K5/10	8A61P31/14	4452	T1
8C07K5/12	8A61P31/14	4452	T1
8C07K7/00	8A61K31/573	4404	T1
8C07K7/00	8A61K38/00	4457	T1
8C07K7/08	8C07K7/08	4473	T1
8C07K7/08	8C07K7/08	4483	T1
8C08B30/18	8C08B31/18	4364	T1
8C08B31/18	8C08B31/18	4364	T1
8C08G69/10	8C07K1/00	4355	T1
8C09D7/12	8C04B41/45	4403	T1
8C10L1/14	8C10L1/32	4491	T1
8C10L1/32	8C10L1/32	4491	T1
8C12M1/04	8C12M1/107	4487	T1
8C12M1/107	8C12M1/107	4487	T1
8C12N1/10	8C12N1/10	4348	T1
8C12N1/18	8C12N1/18	4439	T1
8C12N1/21	8C12N15/19	4427	T1
8C12N15/00	8C07K14/47	4544	T1
8C12N15/00	8C12N15/09	4375	T1
8C12N15/09	8C12N15/09	4375	T1
8C12N15/12	8A61K39/395	4387	T1
8C12N15/13	8C07K16/24	4459	T1
8C12N15/16	8C12N15/16	4385	T1
8C12N15/19	8C12N15/19	4427	T1
8C12N15/62	8C07K14/605	4462	T1
8C12N15/63	8A61K39/395	4387	T1
8C12N15/64	8A61K39/395	4387	T1
8C12N15/68	8A61K39/395	4399	T1
8C12N15/85	8C07K16/24	4459	T1
8C12N5/071	8C12N5/071	4405	T1
8C12N5/10	8C07K16/24	4459	T1
8C12N5/10	8A61K39/395	4387	T1
8C12N5/10	8C12N15/19	4427	T1
8C12N5/10	8A61K39/395	4399	T1
8C12N5/12	8A61K39/395	4387	T1
8C12N5/16	8A61K39/395	4387	T1
8C12N5/18	8A61K39/395	4387	T1
8C12N9/72	8A61K38/49	4369	T1
8C12P21/00	8C07K14/47	4544	T1
8C12P21/02	8C12N15/16	4385	T1
8C12P33/00	8C12N1/18	4439	T1
8C12P41/00	8C07D241/04	4376	T1
8C12P7/22	8C07D241/04	4376	T1
8C12P7/62	8C12P7/62	4503	T1
8C12Q1/68	8C12N1/10	4348	T1
8C12Q1/70	8A61K39/145	4540	T1
8C21D1/63	8B21B43/00	4506	T1
8C21D1/63	8B21B43/00	4389	T1
8C21D1/63	8B21B43/00	4409	T1
8C21D9/06	8B21B43/00	4506	T1
8C21D9/06	8B21B43/00	4389	T1
8C21D9/06	8B21B43/00	4409	T1
8E04B1/78	8C04B41/45	4403	T1
8E04D13/10	8E04D13/10	4453	T1
8E04F19/02	8E04F19/08	4341	T1
8E04F19/08	8E04F19/08	4341	T1
8E05D11/10	8E05F1/12	4524	T1
8E05D7/08	8E05F1/12	4524	T1
8E05F1/12	8E05F1/12	4524	T1
8E05F3/10	8E05F1/12	4524	T1
8E05F3/20	8E05F1/12	4524	T1
8E21B31/18	8E21B31/18	4490	T1
8F03D9/00	8F03D9/00	4502	T1
8F04B53/16	8A61M15/00	4510	T1
8F16L13/00	8F16L13/00	4537	T1
8F16L13/11	8F16L13/00	4537	T1
8F16L23/024	8F16L13/00	4537	T1
8F24J2/52	8E04D13/10	4453	T1
8F24J2/54	8F03D9/00	4502	T1
8F28D20/02	8C04B41/45	4403	T1

8G01N33/53	8A61K39/395	4399	T1
8G01N33/534	8C07D277/66	4498	T1
8G01N33/94	8A61K31/136	4380	T1
8G01V15/00	8G01V3/12	4350	T1
8G01V3/12	8G01V3/12	4350	T1
8G03F7/32	8G03F7/32	4342	T1
8G07F17/32	8G07F17/32	4433	T1
8G07F17/34	8G07F17/32	4433	T1
8G08G1/01	8G08G1/01	4450	T1
8H01L31/042	8E04D13/10	4453	T1
8H01L31/045	8F03D9/00	4502	T1
8H01L31/058	8F03D9/00	4502	T1
8H04L12/28	8H04L12/28	4455	T1
8H04W48/20	8H04W48/20	4465	T1

ПРЕГЛЕД ПО НОСИТЕЛИ НА ПАТЕНТИ

(73) носител на правото на патент
(51) код по Меѓународната класификација на патенти (МКП)
(11, 13) регистарски број на документот, вид на документот

(73)	(51)	(11)	(13)
Accord Healthcare Inc.	C 07D 305/14, A 61K 31/337	4397	T1
AEG SVS Schweisstechnik GmbH	B 23K 11/30, B 23B 5/16	4538	T1
AMGEN INC.	A 61K 38/00, 39/395, A 61P 29/00, C 07K 14/515, 16/22, 19/00, 7/00	4457	T1
Amgen Inc. and Medarex, Inc.	A 61K 39/395, A 61P 25/00, 35/00, C 07K 16/22, C 12N 15/68, 5/10, G 01N 33/53	4399	T1
Amgen Research (Munich) GmbH	C 07K 16/28, 14/705, 16/30, 16/32, 16/42, 16/46	4395	T1
Amylin Pharmaceuticals, Inc. and Alkermes Pharma Ireland Limited	A 61K 31/573, C 07K 1/00, 14/00, 7/00	4404	T1
Anima Design S.R.L.	A 61G 17/02	4488	T1
ARES TRADING S.A.	A 61K 47/02, 38/27, 47/10, 47/12, A 61P 5/02 C 07K 14/59	4358 4520	T1 T1
Arla Foods Amba	A 23D 7/01, A 23J 3/08	4413	T1
Array Biopharma, Inc.	C 07D 231/40, A 61K 31/416, A 61P 29/00, C 07D 231/56 C 07D 223/16, A 61K 31/55, C 07D 403/10	4365 4444	T1 T1
ARTAN HOLDING AG	A 61K 31/44, A 01N 43/40, A 61K 47/26, 47/34, 8/34, 8/49, 8/60	4386	T1
Astellas Pharma Inc.	C 07D 401/14, A 61P 25/04, 43/00	4514	T1
Astex Therapeutics Limited	C 07D 231/38, A 61K 31/4155, A 61P 25/28, 31/10, 31/12, 35/00, 37/00, C 07D 231/42, 401/12, 401/14, 403/12, 405/12, 409/12, 413/12	4361	T1
AstraZeneca AB	C 07D 417/14, A 61K 31/4709, A 61P 25/04, 25/16, 25/22, 25/24, C 07D 401/08	4372	T1
	C 07D 403/12, A 61K 31/517, A 61P	4374	T1

	35/00, C 07D 401/14, 471/04, 491/04		
	C 07D 487/04, A 61K 31/519, A 61P 7/02, 9/10	4535	T1
	A 61K 9/16, 31/4439, 47/12, 47/26, 47/36, 9/10, 9/14	4419	T1
	C 07D 487/04, A 61K 31/519, A 61P 9/10	4495	T1
AstraZeneca AB and Array Biopharma, Inc.	A 61K 9/48, 31/4184, 9/14, C 07D 235/06	4448	T1
Atlas Copco Canada Inc.	E 21B 31/18	4490	T1
Aventis Pharma S.A.	C 12N 1/18, A 61K 51/04, C 07B 59/00, C 12P 33/00	4439	T1
Backlife Ltd.	A 61H 1/00, 1/02	4438	T1
BASF SE	A 01N 47/02, 25/00, A 01P 7/00	4496	T1
	C 12P 7/62	4503	T1
Basilea Pharmaceuticals AG	C 07D 501/12, A 61K 31/546, A 61P 31/00, C 07D 501/54	4402	T1
Bayer HealthCare LLC	A 61K 31/44, 31/435, 31/47, 31/505, 31/535, 31/65	4414	T1
Bayer Pharma Aktiengesellschaft	A 61K 9/22, 31/53	4530	T1
Bayer Schering Pharma Aktiengesellschaft and Merck Eprova AG	A 61K 31/519, 31/00, 31/135, 31/4415, 31/525, 31/565, 31/57, 31/585, 31/7028, A 61P 15/12, 15/18	4480	T1
Biolipox AB	A 61K 9/127, 31/495, 9/00, A 61P 37/08	4533	T1
BioNTech AG	C 12N 15/09, 15/00	4375	T1
Boehringer Ingelheim International GmbH	C 07D 239/70, 495/04	4454	T1
	C 07D 403/12, A 61K 31/517, A 61P 11/00	4499	T1
Boehringer Ingelheim Pharma GmbH & Co., KG	A 61M 15/00, B 05B 11/00, 11/02, F 04B 53/16	4510	T1
Bristol-Myers Squibb Company	A 61K 9/20, 31/00	4382	T1
Bristol-Myers Squibb Company	C 07D 403/14, A 61K 31/4178, 31/4184, 31/4188, A 61P 31/14, C 07D 405/14, 487/04, 491/044, 491/052	4521	T1
Brita GmbH	C 02F 1/00, A 47J 31/60, B 01D 27/10, 35/30	4507	T1
CEDEVITA d.o.o.	B 65D 51/28	4417	T1
CENTRO DE INGENIERIA GENETICA Y BIOTECNOLOGIA (CIGB)	A 61K 38/16, 35/00, A 61P 31/04, C 07K 14/265	4420	T1
Centro de Inmunologia Molecular	A 61K 39/385	4356	T1
CEPHALON, INC.	A 61K 31/165, 9/16, 9/20, 9/48	4505	T1
	A 61K 31/343, 31/138, 31/165,	4476	T1

	31/4525, A 61P 25/24		
	A 61K 31/165, 9/20, A 61P 25/00	4396	T1
Colombeanu, Ion	C 04B 11/05	4426	T1
Crisp Sensation Holding SA	A 23L 1/00, 1/01, 1/0522, 1/0534, 1/054, 1/305, 1/318, 1/325	4363	T1
DEUTSCHE SISI-WERKE Betriebs GmbH	B 65D 51/24, 81/36	4379	T1
DEUTSCHE TELEKOM AG	H 04W 48/20	4465	T1
Druckfarben Hellas S.A.	C 04B 41/45, C 09D 7/12, E 04B 1/78, F 28D 20/02	4403	T1
EHA Spezialmaschinenbau GmbH	B 29C 53/60, 31/00, 53/80	4531	T1
Eisai Inc.	C 07H 19/04, A 61K 31/706, A 61P 35/00	4377	T1
Eisai R&D Management Co., Ltd.	C 07D 233/64, A 61K 31/4178, 31/4196, 31/437, 31/4985, 31/5383, A 61P 25/28, 43/00, C 07D 233/90, 403/10, 405/06	4353	T1
Eksen Makine Sanayi ve Ticaret A.S.	A 47J 37/06	4381	T1
Eli Lilly & Company	C 07D 213/82, A 61K 31/4412, 31/4427, A 61P 3/04, C 07C 43/20, C 07D 233/20, 241/24, 401/06, 401/12, 405/12	4511	T1
ELI LILLY AND COMPANY	C 07K 14/605, A 61K 38/26, A 61P 3/10, C 12N 15/62	4462	T1
	C 07D 401/04, A 61K 31/4427, A 61P 25/00, 37/08, C 07D 213/70, 213/79, 257/04	4352	T1
	A 61K 38/28, 47/48	4388	T1
	C 07D 207/08, A 61K 31/40, A 61P 25/32	4423	T1
	C 07K 16/24	4424	T1
	C 07D 473/00, A 61K 31/52, A 61P 35/00	4415	T1
	C 07K 16/18	4432	T1
	C 07D 401/04, A 61K 31/501, C 07D 401/14, 417/14	4512	T1
	C 07D 233/92, A 61K 31/4164, A 61P 25/00	4501	T1
Emory University	A 61K 31/57, A 61P 25/00, 25/28	4418	T1
EURO-CELTIQUE S.A.	A 61K 9/70, A 61F 13/00, A 61M 35/00	4463	T1
	A 61F 13/00, A 61K 31/485, 9/70, A 61P 25/04	4474	T1
Flexoclean Engineering B.V.	G 03F 7/32	4342	T1
Genentech, Inc.	A 61K 39/00	4508	T1
Genentech, Inc.	A 61K 39/395	4509	T1

Genmab A/S	A 61K 39/395, 39/44, C 07K 14/47, 16/24, C 12N 15/12, 15/63, 15/64, 5/10, 5/12, 5/16, 5/18	4387	T1
Geox S.p.A	A 43B 7/08, 7/12, 9/12, A 43D 8/34, B 29D 35/06	4489	T1
	A 43B 7/12, 23/02, 9/08, B 29D 35/14	4492	T1
Gilead Sciences, Inc.	A 61K 31/522, A 61P 1/04, 17/02	4529	T1
	C 07F 9/44, A 61K 31/66, A 61P 31/00	4456	T1
	C 07H 19/20, A 61K 31/7076, A 61P 31/18	4416	T1
Giuliani International Limited	A 61K 31/136, 31/166, 31/196, 31/343, 31/357, 31/4439, 31/47, 31/606, 31/609, A 61P 1/00, 1/02, 1/04, 11/02, 17/00, G 01N 33/94	4380	T1
Gosio Dianora	E 05F 1/12, E 05D 11/10, 7/08, E 05F 3/10, 3/20	4524	T1
H. Lundbeck A/S	A 61K 38/49, A 61P 9/00, 9/10, C 12N 9/72	4369	T1
	C 07D 241/04, A 61K 31/495, A 61P 25/18, C 07C 17/16, 25/22, 29/143, 35/32, C 12P 41/00, 7/22	4376	T1
	C 07D 417/04, A 61K 31/541, A 61P 25/28, C 07D 403/04, 407/14, 413/04	4541	T1
HatiCon GmbH	E 04D 13/10, F 24J 2/52, H 01L 31/042	4453	T1
High Point Pharmaceuticals, LLC	C 07D 405/04, A 61K 31/501	4469	T1
Hollister-Whitney Elevator Corp.	B 66B 5/18	4451	T1
I.CAR S.r.L.	G 08G 1/01	4450	T1
Immatics Biotechnologies GmbH	C 07K 14/47, A 61K 38/00, 39/00, C 12N 15/00, C 12P 21/00	4544	T1
	A 61K 38/10, A 61P 35/00	4460	T1
ImmunoGen, Inc	A 61K 47/48	4515	T1
IMPERIAL TOBACCO LIMITED	B 65D 5/66, 85/10	4534	T1
Incyte Corporation	C 07D 471/10, A 61K 31/444, A 61P 3/04	4494	T1
Instituto Luso Farmaco d'Italia S.p.A.	A 61K 31/437, 31/4709, 31/496, 31/573, 38/08, A 61P 19/02	4411	T1
International Patents and Brands Corporation	B 65D 17/34	4391	T1
Ironwood Pharmaceuticals, Inc	C 07K 7/08, A 61K 38/10, 38/16, A 61P 1/00, 11/00, 13/08, 29/00, 3/04, 9/00, C 07K 14/245	4473	T1

Janssen Pharmaceutica NV	A 61K 31/529, A 61P 35/00, C 07D 239/88, 239/93, 239/94, 498/08	4373	T1
Japan Tobacco, Inc.	C 07D 215/56, A 61K 31/47, A 61P 31/18	4519	T1
	C 07C 59/72, A 61K 31/41, 31/421, 31/426, 31/44, A 61P 3/10, 43/00, C 07C 235/34, C 07D 213/64, 257/04, 263/32, 277/20, 277/34	4517	T1
Kirin-Amgen Inc.	C 12N 15/19, A 61K 38/19, A 61P 7/06, C 07K 14/52, C 12N 1/21, 5/10	4427	T1
KNAUF alutop GmbH	E 04F 19/08, 19/02	4341	T1
KOMPOFERM GmbH	C 12M 1/107, 1/04	4487	T1
Kyorin Pharmaceutical Co., Ltd.	C 07D 207/16, A 61K 31/40, 31/4025, A 61P 3/10, 43/00, C 07D 405/12	4349	T1
Les Laboratoires Servier	C 07D 498/04, A 61K 31/53, A 61P 25/16, 25/18, 25/28	4467	T1
	C 07C 231/02, 209/48, 231/12, 233/11, 233/18, 233/91	4392	T1
	A 61P 9/00, A 61K 31/165, A 61P 15/08, 25/00, 3/00, 37/00, C 07C 231/24, 233/18	4478	T1
Londonpharma Ltd.	A 61K 31/335, 9/12	4406	T1
Merck Canada Inc.	C 07D 209/80, A 61K 43/00, C 07D 209/88	4410	T1
Merck Canada Inc. and Merck Sharp & Dohme Corp.	A 61K 31/455, 31/00, 31/403, 31/437, 31/538, A 61P 3/06	4504	T1
Merck Patent GmbH	C 07D 333/38, A 61P 29/00, 3/04, 3/10, 35/00, C 07D 495/04	4412	T1
	C 07D 403/14, A 61K 31/501, A 61P 35/00	4500	T1
Merck Sharp & Dohme Corp.	A 61K 9/28, 31/535, 9/20	4484	T1
Merck Sharp & Dohme Corp. and Istituto di Recherche di Biologia Molecolare P.Angeletti S.R.L.	A 61P 31/14, A 61K 38/06, 38/07, 38/08, C 07K 5/08, 5/10, 5/12	4452	T1
Mexel Industries	C 10L 1/32, 1/14	4491	T1
Millennium Pharmaceuticals, Inc.	C 07D 487/04, A 61K 31/55, A 61P 35/00	4378	T1
	C 07D 473/34, A 61K 31/52, A 61P 35/00	4485	T1
	C 07F 5/02, A 61K 31/69, 38/05, A 61P 29/00, 35/00, C 07F 5/04, C 07K 5/06	4408	T1
	C 07D 471/04, A 61K 31/519, A 61P 35/00, C 07D 473/34, C 07H 19/14, 19/16	4394	T1
	C 07D 487/04, A 61K 31/55, A 61P	4493	T1

	35/00, C 07D 487/14, 491/14, 495/14, 498/14, 513/14, 519/00		
Mitsubishi Tanabe Pharma Corporation	C 07D 241/52, A 61K 31/497, C 07D 401/04	4343	T1
Molmed SpA	A 61K 47/48, 38/19, A 61P 35/00	4425	T1
Natco Pharma Limited	A 61P 35/00, A 61K 31/506	4449	T1
Naue GmbH & Co.KG	G 01V 3/12, 15/00	4350	T1
NERVIANO MEDICAL SCIENCES S.R.L.	C 07D 401/04, A 61K 31/4439, A 61P 35/00, C 07D 403/04, 407/14, 409/14	4527	T1
Nestec S.A.,	B 65D 85/804	4516	T1
Novartis AG and IRM LLC	C 07D 239/48, A 61K 31/506, 35/00, A 61P 29/00, 37/00, C 07D 401/12, 401/14, 403/12, 405/12	4367	T1
Novartis Vaccines and Diagnostics GmbH	A 61K 39/145, C 12Q 1/70	4540	T1
Novomatic AG	G 07F 17/32, 17/34	4433	T1
Nycomed GmbH	C 07D 401/14, A 61K 31/4155, 31/444, A 61P 1/00, 11/00, 17/00, C 07D 405/14, 413/14, 417/14	4458	T1
	A 61K 9/20, 31/44, 9/16	4383	T1
	C 07D 401/12	4536	T1
	A 61K 31/4439, 47/32, 9/16, 9/26, 9/32, 9/50	4434	T1
Nycomed GmbH and NPS Pharmaceuticals, Inc.	C 12N 15/16, A 61K 38/26, C 07K 14/605, C 12P 21/02	4385	T1
Pfizer Inc.	C 07D 231/18, A 61K 31/415, 31/4155, 31/4162, A 61P 31/18, C 07D 231/20, 401/06, 401/12, 403/04, 403/06, 403/12, 405/12, 413/06, 471/04, 498/04	4523	T1
Pfizer Products Inc.	C 07D 487/04, A 61K 31/505, A 61P 37/06, C 07D 211/56	4513	T1
Pharma Mar, S.A	C 07D 515/22, A 61K 31/495, A 61P 35/00	4407	T1
Pozen, Inc.	A 61K 9/24, 9/28, 9/36	4366	T1
Pulmatrix, Inc.	A 61K 9/00, 47/02, 47/12	4384	T1
Purdue Pharma L.P.	A 61K 31/485, 9/22, 9/32	4422	T1
	A 61K 31/485, 9/22, 9/32	4429	T1
	A 61K 31/485, 9/22, 9/32	4475	T1
	A 61K 45/06, 31/4468, A 61P 25/04, 29/02, C 07D 211/58, 401/06	4482	T1
Recordati Ireland Limited	C 07D 401/14, A 61K 31/4545, A 61P 13/02, C 07D 211/70, 401/04, 401/06, 407/14, 409/14, 413/14, 417/06, 417/14, 471/04, 513/04	4368	T1

Regeneron Pharmaceuticals, Inc.	C 07K 16/22, A 61K 39/395, A 61P 35/00	4390	T1
Renbaxy Laboratories Limited,	C 07D 207/34	4400	T1
Richter Gedeon Nyrt.	C 07D 215/36, A 61K 31/4706, 31/4709, A 61P 25/00, C 07D 409/12	4398	T1
Roth & Messmer Security Team GmbH	F 03D 9/00, F 24J 2/54, H 01L 31/045, 31/058	4502	T1
SANOFI	A 61K 31/519, 31/704, 31/7068, 45/06, A 61P 35/02	4347	T1
	C 07D 401/06	4346	T1
	A 61K 31/529, C 07D 471/08, A 61P 25/00, 29/00, 35/00, C 07D 487/08	4359	T1
	C 07D 209/40, A 61K 31/454, 31/496, A 61P 3/00, C 07D 401/12, 401/14	4371	T1
	C 07D 213/60, 241/10, 401/04	4522	T1
	C 07D 263/58, A 61K 31/423, A 61P 3/06, 3/10, C 07D 413/12	4486	T1
	C 07D 471/08, A 61K 31/551, A 61P 25/00, 25/18, 25/28, C 07D 211/58, 243/08	4421	T1
	C 07D 211/66, 213/26, 231/54	4435	T1
	A 61K 31/351, A 61P 3/00	4436	T1
Sanofi-Aventis Deutschland GmbH	A 61K 31/403, A 61P 3/10	4401	T1
	C 07D 401/14, 239/42, 403/12	4525	T1
Sanofi-Aventis U.S. LLC	C 07D 487/04, A 61K 31/5025, A 61P 9/04	4461	T1
Sanovel Ilac Sanayi ve Ticaret A.S.	A 61K 9/16, 31/428, 9/20	4470	T1
	A 61K 9/20, 31/397	4393	T1
Sanovel Ilac Sanayi Ve Ticaret Anonim Sirketi	A 61K 9/20, 31/505, 47/02, 47/10, 9/28	4437	T1
Schering Corporation	A 61K 39/395, A 61P 37/06, C 07K 14/52, 14/54, 16/24	4362	T1
SIEMENS AKTIENGESELLSCHAFT	B 61L 1/20, 5/06	4526	T1
SIGMA-TAU Industrie Farmaceutiche Riunite S.p.A.	C 07K 14/475, A 61K 38/17	4466	T1
SIGMA-TAU Industrie Farmaceutiche Riunite S.p.A.	A 61K 38/22	4477	T1
Syngenta Participations AG	A 01N 43/56	4479	T1
TAIHO PHARMACEUTICAL CO., LTD	A 61K 31/4412, 31/513, 31/53	4464	T1
	A 61K 31/132, 31/282, 31/44, 31/506, 31/53, 33/24, A 61P 35/00	4497	T1
	C 07D 239/48, 401/06, 403/12, 405/12, 409/06, 409/12	4446	T1
Takeda Pharmaceutical Company Limited	C 07D 409/12, A 61K 31/192, A 61P 3/10	4344	T1

	C 07D 413/14, A 61K 31/4245, A 61P 9/12	4447	T1
	C 07D 207/48, A 61K 31/40, A 61P 1/04, C 07D 401/04, 409/04	4445	T1
Technische Universitat Berlin	C 12N 5/071, A 61K 35/36, A 61P 17/14	4405	T1
Teva Medical Ltd.	A 61J 1/20	4360	T1
Teva Pharmaceutical Industries Ltd	C 07K 1/00, 1/14, 14/00, C 08G 69/10	4355	T1
TEVA PHARMACEUTICAL INDUSTRIES, LTD.	A 61K 9/20, 31/135	4481	T1
Teva Pharmaceuticals Industries Limited	A 61K 31/47, A 61P 25/00	4345	T1
	A 01N 33/02, A 61K 31/135	4351	T1
	A 61K 9/00, 38/16	4532	T1
The Regents of The University of california	A 61K 31/4184, 31/4166, A 61P 35/00, C 07D 233/86, 235/02, 401/04, 403/04, 403/10	4357	T1
The Trustees of The University of Pennsylvania	C 07K 7/08, A 61K 38/08, 38/16, C 07K 14/47	4483	T1
Thoni, Lothar	F 16L 13/00, B 23P 11/02, F 16L 13/11, 23/024	4537	T1
TopoTarget UK Limited	A 61K 31/18, 47/18, 47/26, 47/40, A 61P 35/00	4370	T1
UCB Pharma, S.A.	C 07K 16/24, A 61K 39/395, C 12N 15/13, 15/85, 5/10	4459	T1
University of Pittsburgh- Of the Commonwealth System of Higher Education	C 07D 277/66, A 61K 31/428, 49/00, 51/04, A 61P 25/28, C 07D 277/64, G 01N 33/534	4498	T1
VERNALIS (R &D) LTD and NOVARTIS AG	A 61K 31/5377, A 61P 35/00, C 07D 295/00	4542	T1
VERTEX PHARMACEUTICALS INCORPORATED	C 07D 403/12, A 61K 31/497, 38/07, C 07K 5/10	4354	T1
Veterinarmedizinische Universitat Wien	C 12N 1/10, A 23L 1/30, A 61K 39/002, C 12Q 1/68	4348	T1
VIFOR (INTERNATIONAL) AG	C 08B 31/18, A 61K 31/295, 33/26, 47/48, C 08B 30/18	4364	T1
voestalpine Schienen GmbH	B 21B 43/00, 43/06, C 21D 1/63, 9/06	4506	T1
	B 21B 43/00, 43/06, C 21D 1/63, 9/06	4389	T1
	B 21B 43/00, 43/06, C 21D 1/63, 9/06	4409	T1
Warner Chilcott Company, LLC	A 61J 1/03	4468	T1
WTE Wassertechnik GmbH	B 01D 21/00, C 02F 3/12	4518	T1
Wyeth LLC	C 07D 235/22, A 61K 31/496, A 61P	4528	T1

	25/00		
Xigen S.A.	C 07K 14/47	4428	T1
Zealand Pharma A/S	C 07K 14/575, A 61K 38/22, 47/48, A 61P 3/10	4539	T1
Zebic, Gregor	H 04L 12/28	4455	T1

ПРОМЕНИ

(11) **1934**
(73) **DEUTSCHE SISI-WERKE Betriebs GmbH Rudolf-Wild-Strasse 107-115 69214 Eppelheim/Heidelberg, DE**

(11) **1934**
(73) **DEUTSCHE SISI-WERKE Betriebs GmbH Rudolf-Wild-Strasse 107-115 69214 Eppelheim/Heidelberg, DE**

(11) **1964**
(73) **DEUTSCHE SISI-WERKE Betriebs GmbH Rudolf-Wild-Strasse 107-115 69214 Eppelheim/Heidelberg, DE**

(11) **1964**
(73) **DEUTSCHE SISI-WERKE Betriebs GmbH Rudolf-Wild-Strasse 107-115 69214 Eppelheim/Heidelberg, DE**

(11) **2270**
(73) **DEUTSCHE SISI-WERKE Betriebs GmbH Rudolf-Wild-Strasse 107-115 69214 Eppelheim/Heidelberg, DE**

(11) **2270**
(73) **DEUTSCHE SISI-WERKE Betriebs GmbH Rudolf-Wild-Strasse 107-115 69214 Eppelheim/Heidelberg, DE**

(11) **3560**
(73) **MERCK SHARP & DOHME CORP. 126 East Lincoln Avenue, Rahway, New Jersey 07065, US**

(11) **2534**
(73) **Ironwood Pharmaceuticals, Inc 301 Binney Street Cambridge, MA 02142, US**

(11) **2656**
(73) **DEUTSCHE SISI-WERKE Betriebs GmbH Rudolf-Wild-Strasse 107-115 69214 Eppelheim/Heidelberg, DE**

(11) **2656**
(73) **DEUTSCHE SISI-WERKE Betriebs GmbH Rudolf-Wild-Strasse 107-115 69214 Eppelheim/Heidelberg, DE**

(11) **2678**
(73) **DEUTSCHE SISI-WERKE Betriebs GmbH Rudolf-Wild-Strasse 107-115 69214 Eppelheim/Heidelberg, DE**

(11) **2678**
(73) **DEUTSCHE SISI-WERKE Betriebs GmbH Rudolf-Wild-Strasse 107-115 69214 Eppelheim/Heidelberg, DE**

(11) **3015**
(73) **DEUTSCHE SISI-WERKE Betriebs GmbH Rudolf-Wild-Strasse 107-115 69214 Eppelheim/Heidelberg, DE**

(11) **3015**
(73) **DEUTSCHE SISI-WERKE Betriebs GmbH Rudolf-Wild-Strasse 107-115 69214 Eppelheim/Heidelberg, DE**

(11) **3004**
(73) **MERCK SHARP & DOHME CORP. 126 East Lincoln Avenue, Rahway, New Jersey 07065, US**

(11) **3268**
(73) **MERCK SHARP & DOHME CORP.**
126 East Lincoln Avenue, Rahway, New Jersey 07065, US

(11) **3690**
(73) **MERCK SHARP & DOHME CORP.**
126 East Lincoln Avenue, Rahway, New Jersey 07065, US

(11) **3465**
(73) **MERCK SHARP & DOHME CORP.**
126 East Lincoln Avenue, Rahway, New Jersey 07065, US

(11) **3405**
(73) **MERCK SHARP & DOHME CORP.**
126 East Lincoln Avenue, Rahway, New Jersey 07065, US

(11) **3297**
(73) **MERCK SHARP & DOHME CORP.**
126 East Lincoln Avenue, Rahway, New Jersey 07065, US

(11) **3519**
(73) **MERCK SHARP & DOHME CORP.**
126 East Lincoln Avenue, Rahway, New Jersey 07065, US

(11) **3573**
(73) **MERCK SHARP & DOHME CORP.**
126 East Lincoln Avenue, Rahway, New Jersey 07065, US

(11) **3808**
(73) **MERCK SHARP & DOHME CORP.**
126 East Lincoln Avenue, Rahway, New Jersey 07065, US

(11) **3999**
(73) **MERCK SHARP & DOHME CORP.**
126 East Lincoln Avenue, Rahway, New Jersey 07065, US

(11) **3970**
(73) **MERCK SHARP & DOHME CORP.**
126 East Lincoln Avenue, Rahway, New Jersey 07065, US

ПРОМЕНИ НА ПРОНАЈДУВАЧОТ

(11) 904001
(72) CHARRIER, Jean-Damien (Abingdon, Oxfordshire OX14 4RY);
WANG, Tiansheng (Concord, MA 01742);
SALITURO, Francesco (Marlborough, MA 01752);
FARMER, Luc (Foxborough, MA 02035);
BETHIEL, Randy (Lexington, MA 02420);
GREEN, Jeremy (Waltham, MA 02451);
COME, Jon (Cambridge, MA 02139);
LAUFFER, David (Stow, MA 01775);
ARONOV, Alex (Watertown, MA 02472);
BINCH, Hayley (Abingdon, Oxfordshire OX14 4RY);
BOYALL, Dean (Abingdon, Oxfordshire OX14 4RY);
EVERITT, Simon (Abingdon, Oxfordshire OX14 4RY);
FRAYSSE, Damien (Abingdon, Oxfordshire OX14 4RY);
MORTIMORE, Michael (Abingdon, Oxfordshire OX14 4RY);
PIERARD, Francoise (Abingdon, Oxfordshire OX14 4RY);

ROBINSON, Daniel (Abingdon, Oxfordshire OX14 4RY);
PINDER, Joanne (Abingdon, Oxfordshire OX14 4RY);
PIERCE, Albert (Cambridge, MA 02138);
HARRINGTON, Edmund, (Plymouth, MA 02360,) and COURT, John, (Littleton, MA 01460,)

ПРЕНОС

(11) **3996**
(73) **SIGMA-TAU Industrie Farmaceutiche Riunite S.p.A.**
Viale Shakespeare 47, 00144 Roma, IT

СПОЈУВАЊЕ

(11) **3560**
(73) **MERCK SHARP & DOHME CORP.**
126 East Lincoln Avenue, Rahway,
New Jersey
07065, US

(11) **3004**
(73) **MERCK SHARP & DOHME CORP.**
126 East Lincoln Avenue, Rahway,
New Jersey
07065, US

(11) **3268**
(73) **MERCK SHARP & DOHME CORP.**
126 East Lincoln Avenue, Rahway, New Jersey
07065, US

ПРЕСТАНОК

(11) **1540**
(73) **SEDA S.p.A.**
Corso Salvatore d'Amato 84 I-80022 Arzano-Napoli, IT

(11) **2061**
(73) **ORT JOINT-STOCK COMPANY**
Kr. Sarafov St.27 1421 Sofia, BG

ПРЕСТАНОК ПОРАДИ НЕ ПЛАЌАЊЕ

(11)

828

1187

1192

1173

2786

2787

3360

2761

2789

3380

2706

3386

3363

3345

3391

3358

3741

3308

3282

3311

3232

3739

3397

3398

3329

3333

3350

3383

3688

(51) A24D1/02 (11) 901775
(13) T2
(22) 13/01/2006
(21) 2005/118 (45) 28/02/2013
(30) GB19990028853 07.12.1999
(96) 00977742.6 29.11.2000
(97) EP1237428 B2 12.09.2012
(73) British American Tobacco (Investments) Limited Globe House, 1 Water Street London WC2R 3LA , GB
(74) Друштво за застапување ***од областа на индустриската сопственост***
ЖИВКО МИЈАТОВИЌ АНД ПАРТНЕРС ДООЕЛ Скопје
(72) BUSHBY, Alison, GB
MCADAM, Kevin Gerard, GB
TIMMS, Nicholas Leslie, GB
(54) **ПРОИЗВОД ЗА ПУШЕЊЕ КОЈ ОПФАЌА ОБВИВКА КОЈА СОДРЖИ КЕРАМИЧКИ МАТЕРИЈАЛ**

(57) 1. Направа за пушење која што се состои од обвивка во која што се содржи тутунски материјал за пушење, при што обвивката има керамичко полнење, средство за сврзување, по потреба адитив за горење и по потреба средство за зголемување на пепелта, при што честичките на споменатото керамичко полнење се присутни во опсег од 50-95% по тежина суви материјали во смесата од која е составена обвивката, што се карактеризира со тоа што споменатото керамичко полнење е керамичко полнење со претходно дефинирана форма, кое што, кога ќе се измеша со средството за сврзување во обвивката, при што спомената обвивка има порозна, самостојна структура, и кога согорува за време на пушењето, обвивката го губи својот структурен интегритет и при што керамичкото полнење има правилна или неправилна, форма на неплочеста честички.

Fig.1.

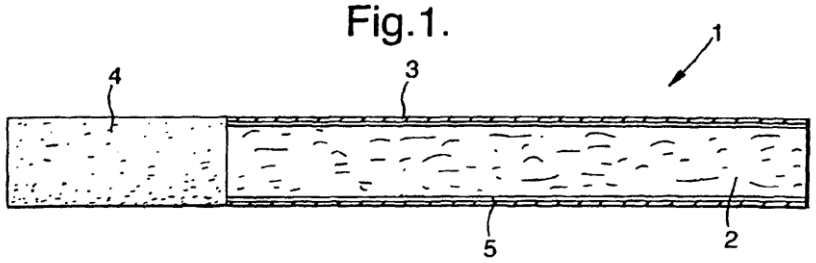

(51) B42D1/04, (11) 902075
B42D1/00, (13) T2
B42D15/10 (22) 13/01/2006
(21) 2006/18 (45) 28/02/2013
(30) CH20030001328 30.07.2003
(96) 03405643.2 03.09.2003
(97) EP1502765 B2 15.08.2012
(73) Trüb AG Hintere Bahnhofstrasse 12 CH-5001 Aarau / CH
(74) **БЕРИН Д.О.О. СКОПЈЕ ул."Македонија" бр.27/2/22, 1000 Скопје, МК**
(72) Egli, Stefan , CH
Stutz, Christof , CH
Fankhauser, Oliver , CH
Hofstetter, Stephan , CH
Christen, Paul , CH
(54) **БРОШУРА КОЈА СОДРЖИ СТРАНИЦА СО ЛИЧНИ ПОДАТОЦИ**

(57) 1. Постапката за изработка на брошура, поточно на документи за идентификација, оваа брошура (1) содржи множество страници (31) помеѓу корицата (23) и секоја страница има предна и задна страна, пришто е обезбедена барем една страна со податоци (2, 24-27, 37) , којашто е цврсто поврзана со корицата (23), страницата со податоци (2, 24-27, 37) има барем еден флексибилен слој (3-7, 38) и овој флексибилен слој (3-7, 38) е издаден со еден

дел (3б, 4б, 5б, 6б, 7б) од носачот на податоци (9, 11, 13, 14, 18, 41) при што пределот (3б, 4б, 5б, 6б, 7б) е поврзан со корицата (23) и останатите страници (31), **кадешто** барем во еден дел (3а, 4а, 5а, 6а, 7а, 38а), флексибилниот слој (3-7, 38) има дел (15) кој се користи како понатамошен елемент за поврзување, со цел да го поврзе носителот на податоци (9, 11, 13, 14, 18, 41) суштински и нераскинливо кон флексибилниот слој (3-7, 38) и кадешто флексибилниот слој (2-7, 38) е текстилен, **се карактеризира со тоа што** флексибилниот слој (3-7, 38) формира два надворешни слоеви (38а, 38б) или еден внатрешен слој, флексибилниот слој (3-7, 38) е поврзан за носителот на податоци (9, 11, 13, 14, 18, 41) со втиснување на листовите во еден слој, кадешто на отворите (15, 17) се формирани точки на лепење, кои што го поврзуваат флексибилниот слој или флексибилниот слој суштински и нераскинливо со носачот на податоци, кадешто отворите (15, 17) се мрежни отвори на текстилот.

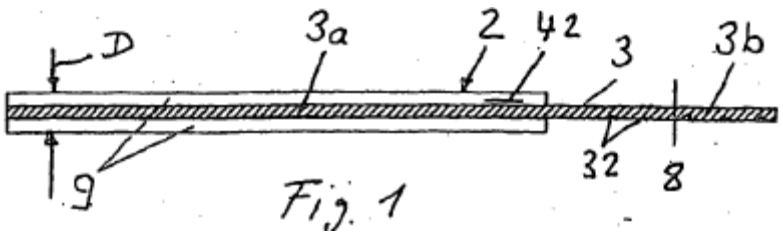

Fig. 1

ПРЕГЛЕДИ

ПРЕГЛЕД НА ПАТЕНТИ СПОРЕД МЕЃУНАРОДНАТА КЛАСИФИКАЦИЈА НА ПАТЕНТИТЕ

(51) Код по Меѓународната класификација на патентите (МКП)
(51) Код по Меѓународната класификација на патентите (МКП) - основен
(11, 13) регистарски број на документот, вид на документот

(51)	(51) основен	(11)	(13)
A24D1/02	A24D1/02	901775	T2
B42D1/04	B42D1/04	902075	T2
B42D1/00	B42D1/04	902075	T2
B42D15/10	B42D1/04	902075	T2

ПРЕГЛЕД ПО НОСИТЕЛИ НА ПАТЕНТИ

(73) носител на правото на патент
(51) код по Меѓународната класификација на патенти (МКП)
(11, 13) регистарски број на документот, вид на документот

(73)	(51)	(11)	(13)
British American Tobacco (Investments) Limited Globe House	A24D1/02	901775	T2
Trüb AG Hintere Bahnhofstrasse	B42D1/04 B42D1/00 B42D15/10	902075 902075 902075	T2 T2 T2

ПРИЈАВИ НА ИНДУСТРИСКИ ДИЗАЈН

Во согласност со членот 154 од Законот за индустриска сопственост („Службен весник на РМ„ бр. 21/09), Државниот завод индустриска сопственост ги објавува податоците од пријавите за идустрискиот дизајн.

Податоците означени со INID* кодови за индустриски дизајн (WIPO стандард ST.80):

(21) број на пријавата
(22) датум на поднесување
(23) датум на изложба, саем
(45) датум на објавување
(28) вкупен број на дизајни и назначување на видот на дизајнот (дво/тродимензионален)
(30) право на првенство: датум, држава, број
(51) меѓународна класификација на индустриски дизајн (од Локарно)
(54) назив на дизајнот
(55) прикази на индустрискиот дизајн
(57) назначување на боите или комбинации на бои
(72) податоци за авторот: презиме, име и адреса
(73) податаци за подносителот на пријавата
(74) податоци за застапник

* Internationally agreed Numbers for the Identification of Data

(21) **ИД 2011/58** (45) 28/02/2013

(22) 15/12/2011

(28) 4 (четири дизајни), тродимензионални

(30) 29/394,256 15/06/2011 US и 12 82602-0004 23/06/2011 EM

(72) Neil WILLCOCKS, Sue WILSON, Adam Edward WATKINS, Bryan Marshall COLE, Jonathan Christopher SMITH, US

(73) **Mars, Incorporated**

6885 Elm Street McLean, Virginia 22101-3883, US

(74) БИНСО Д.О.О. Скопје

ул. Народен Фронт 7/4 1000 Скопје

(51) 09-01

(54) КОНТЕЈНЕР

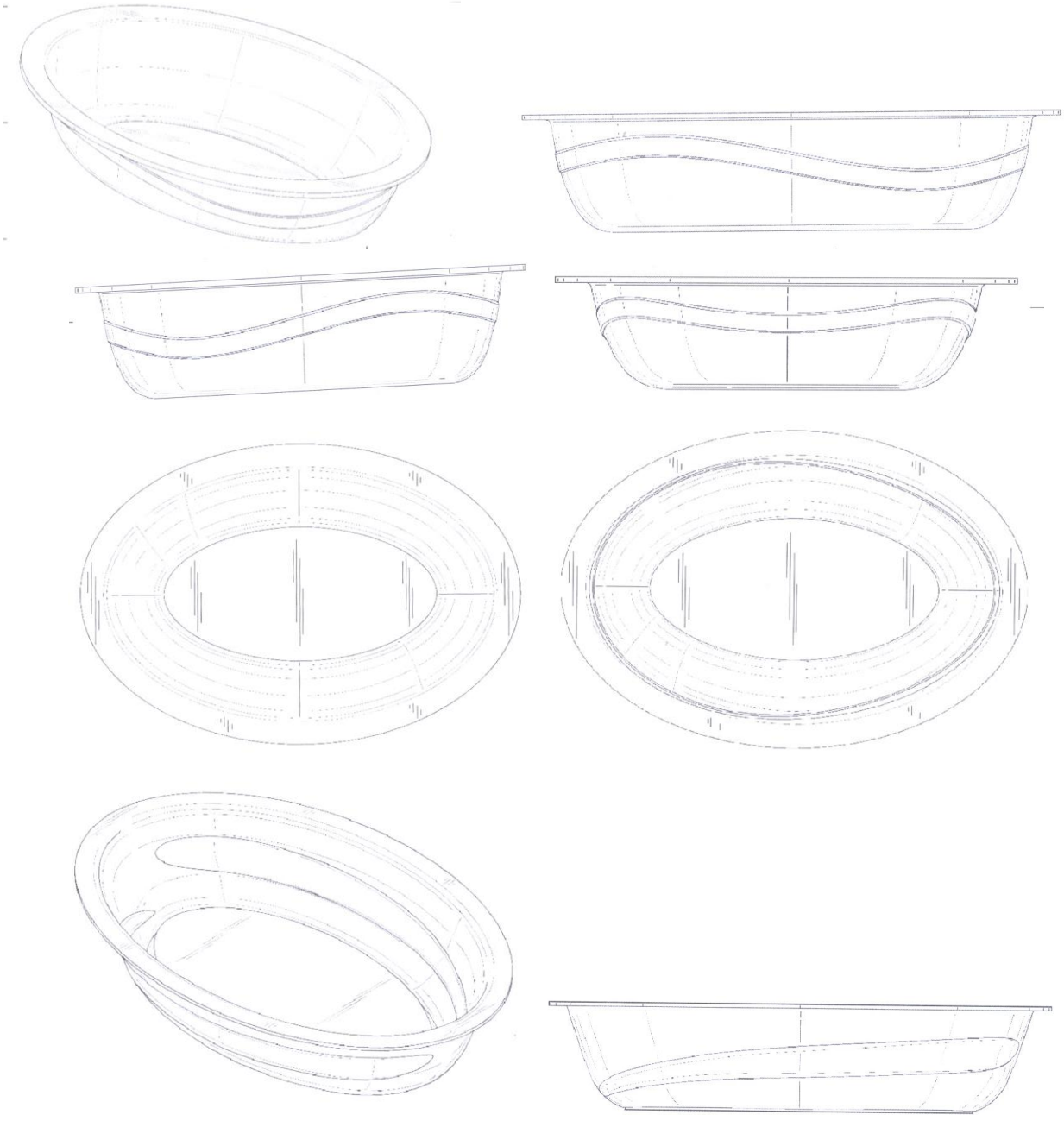

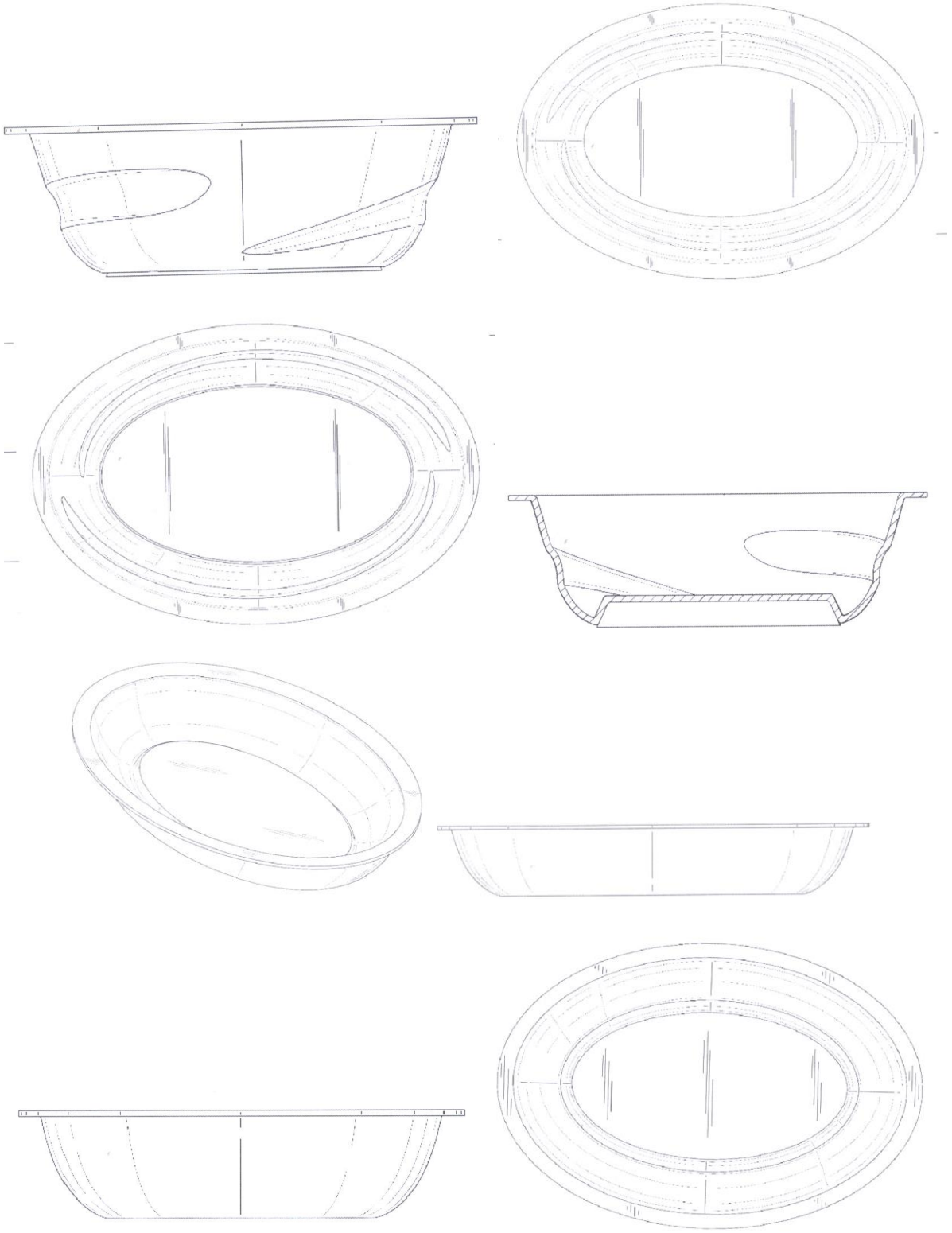

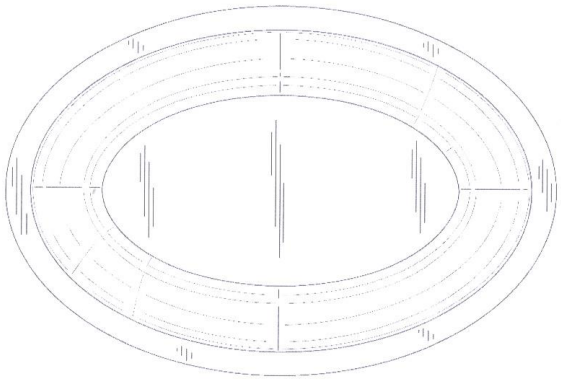

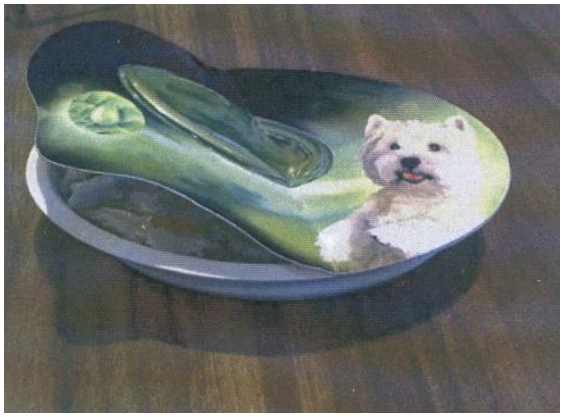

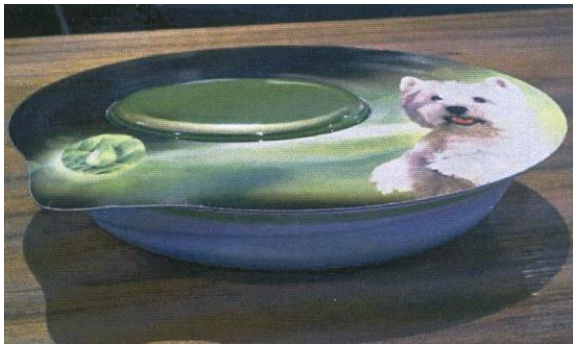

(21) ИД **2012/14** (45) 28/02/2013
(22) 12/04/2012
(28) 1(еден) дизајн, тродимензионален
(72) Борис Колозов, дипл.град.инг.,
(73) **ЕМО ОХРИД АД**
с.Косел, 6000 Охрид, МК
(74) МАКЕДОНИЈАПАТЕНТ Д.О.О. Скопје
ул. Апостол Гусларот бр.3 1000 Скопје
(51) 25-03
(54) "ДАЛЕКОВОДЕН СТОЛБ"

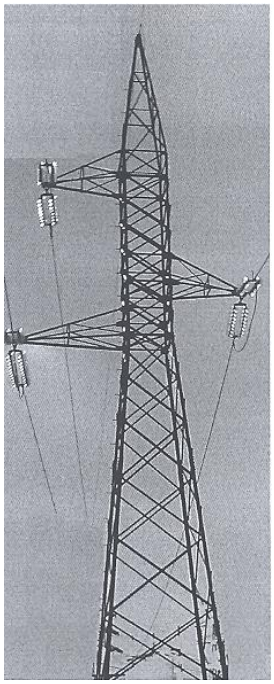

(21) ИД **2012/15** (45) 28/02/2013
(22) 12/04/2012

(28) 1 (еден) дизајн, тродимензионален
(72) Борис Колозов, дипл.град.инг.,
(73) **ЕМО ОХРИД АД**
с.Косел, 6000 Охрид, МК
(74) МАКЕДОНИЈАПАТЕНТ Д.О.О. Скопје
ул. Апостол Гусларот бр.3 1000 Скопје
(51) 25-03
(54) "ДАЛЕКОВОДЕН СТОЛБ"

(21) ИД **2012/16** (45) 28/02/2013
(22) 12/04/2012

(28) 1 (еден) дизајн, тродимензионален
(72) Борис Колозов, дипл.град.инг.,
(73) **ЕМО ОХРИД АД**
с.Косел, 6000 Охрид, МК
(74) МАКЕДОНИЈАПАТЕНТ Д.О.О. Скопје
ул. Апостол Гусларот бр.3 1000 Скопје
(51) 25-03
(54) "ДАЛЕКОВОДЕН СТОЛБ"

(21) ИД **2012/17** (45) 28/02/2013
(22) 12/04/2012

(28) 1 (еден) дизајн, тродимензионален
(30)
(72) Борис Колозов, дипл.град.инг.,
(73) **ЕМО ОХРИД АД**
с.Косел, 6000 Охрид, МК
(74) МАКЕДОНИЈАПАТЕНТ Д.О.О. Скопје
ул. Апостол Гусларот бр.3 1000 Скопје
(51) 25-03
(54) "ДАЛЕКОВОДЕН СТОЛБ"

(21) ИД **2012/31** (45) 28/02/2013

(22) 09/05/2012

(28) 1 (еден) дизајн, тродимензионален

(72) Димче Димитриевски

(73) **ЕМО ОХРИД АД**

с.Косел, 6000 Охрид, МК

(74) МАКЕДОНИЈАПАТЕНТ Д.О.О. Скопје

ул. Апостол Гусларот бр.3 1000 Скопје

(51) 25-03

(54) "ДАЛЕКОВОДЕН СТОЛБ"

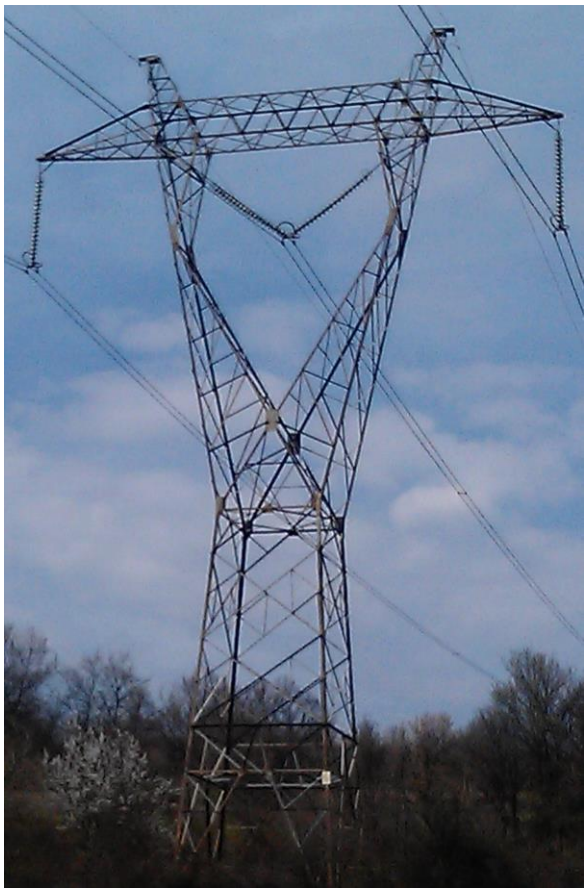

(21) ИД **2012/32** (45) 28/02/2013

(22) 09/05/2012

(28) 1 (еден) дизајн, тродимензионален

(30)

(72) Димче Димитриевски

(73) **ЕМО ОХРИД АД**

с.Косел, 6000 Охрид, МК

(74) МАКЕДОНИЈАПАТЕНТ Д.О.О. Скопје

ул. Апостол Гусларот бр.3 1000 Скопје

(51) 25-03

(54) "ДАЛЕКОВОДЕН СТОЛБ"

(21) ИД **2012/33** (45) 28/02/2013

(22) 09/05/2012

(28) 1(еден) дизајн, тродимензионален

(72) Димче Димитриевски

(73) **ЕМО ОХРИД АД**

с.Косел, 6000 Охрид, МК

(74) МАКЕДОНИЈАПАТЕНТ Д.О.О. Скопје

ул. Апостол Гусларот бр.3 1000 Скопје

(51) 25-03

(54) "ДАЛЕКОВОДЕН СТОЛБ"

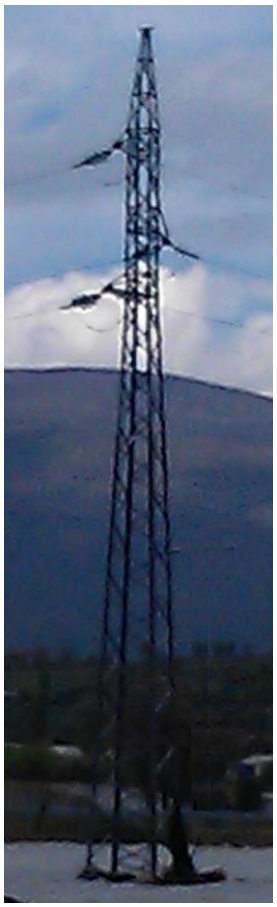

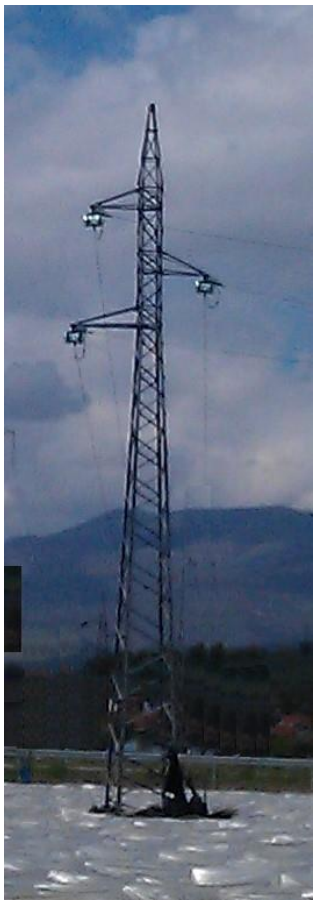

(21) ИД **2012/34** (45) 28/02/2013
(22) 09/05/2012
(28) 1 (еден) дизајн, тродимензионален
(72) Димче Димитриевски
(73) **ЕМО ОХРИД АД**
с.Косел, 6000 Охрид, МК
(74) МАКЕДОНИЈАПАТЕНТ Д.О.О. Скопје
ул. Апостол Гусларот бр.3 1000 Скопје
(51) 25-03
(54) "ДАЛЕКОВОДЕН СТОЛБ"

(21) ИД **2012/52** (45) 28/02/2013
(22) 14/08/2012
(28) 1 (еден) дизајн, тродимензионален
(72) Beloglazov Dmitry Aleksandrovich, RU
(73) **Erich Krause Finland Oy**
Henry Fordin katu 5 N, 00150 Helsinki, FI
(74) БЕРИН Д.О.О Скопје
ул. "Македонија" бр.27/2/22, 1000 Скопје
(51) 19-06
(54) "МАРКЕР"

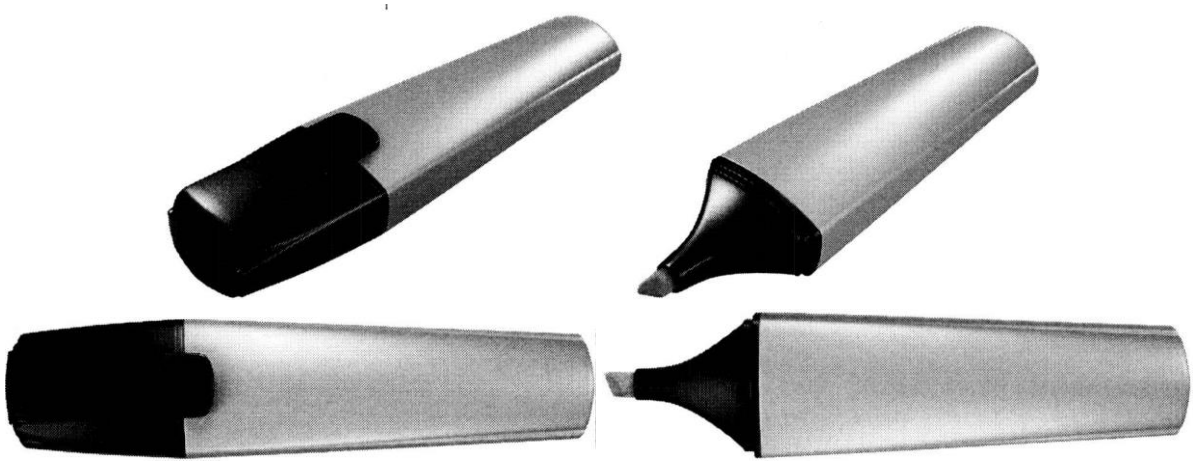

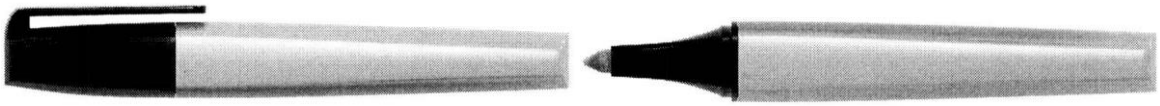

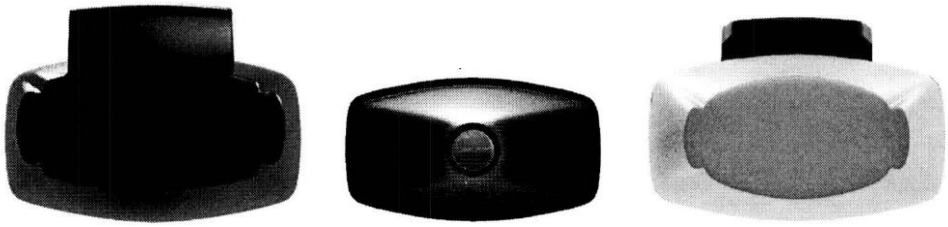

(21) ИД **2012/56** (45) 28/02/2013

(22) 03/10/2012

(28) 1 (еден) дизајн, тродимензионален

(72) Стојановски Драган

(73) **Стојановски Драган**

ул.Партизански Одреди бр.99/2-17, 1000 Скопје, МК

(51) 15-09

(54) ПРЕСА

(21) ИД **2012/57** (45) 28/02/2013

(22) 12/10/2012

(28) 4 (четири) дизајни, дводимензионални

(30) 002085183 08/08/2012 EM

(72) Dorota Kocjan, PL

(73) **Maspex-GMW Sp. z.o.o. S.K.A.**

Ul. Chopina 10, 34-100 Wadowice, PL

(74) Гавриловска Александра, адвокат

бул. Партизански одреди бр.103/26 1000 Скопје

(51) 19-08

(54) "ЕТИКЕТИ"

(21) ИД **2012/58** (45) 28/02/2013
(22) 16/10/2012
(28) 3 (три) дизајни, дводимензионални
(30)
(72) Haluk Omer Sakioglu, TR
(73) **Sedef Davetiye San. Ve Tic. Ltd.**
Sirketi Ikitelli O.S.B S.Demirel Bulvari, 23. Cad. Ikitelli Tic. Merkezi, S-1 BL No.6 K.Cekmece-Istanbul, TR
(74) ТП Тони Младеновски
ул. Илинденска 2/13 1400 Велес
(51) 19-01
(54) "СВЕЧЕНИ КАРТИЧКИ"

(21) ИД **2012/59** (45) 28/02/2013
(22) 16/10/2012
(28) 1 Еден) дизајн, тродимензионален
(72) Божин Трајкоски
(73) **Божин Трајкоски**
ул.Карпош Војвода бр.19 Охрид, МК
(51) 08-05
(54) "СИСТЕМ ЗА РАВНЕЊЕ"

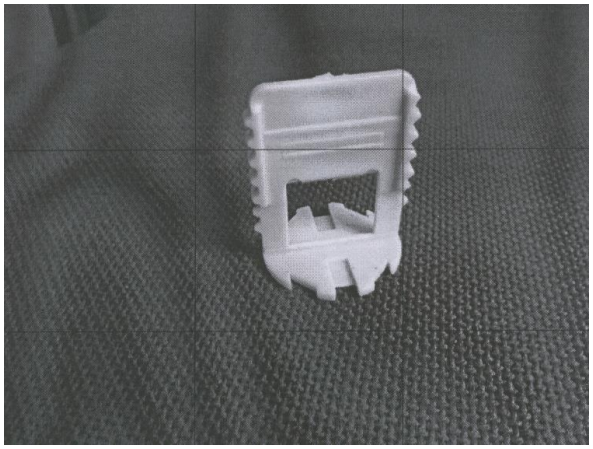
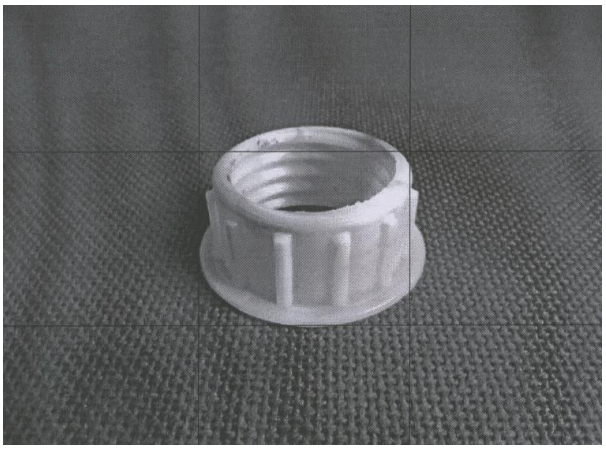
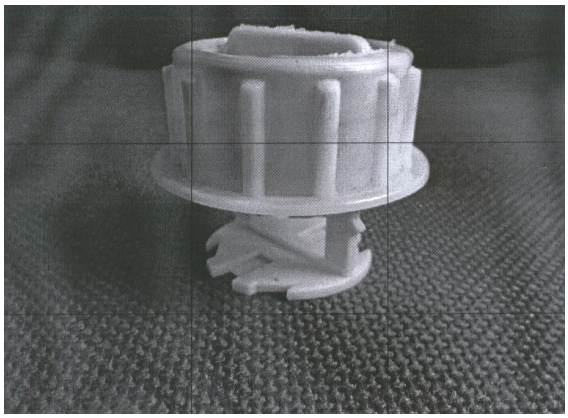

(21) ИД **2012/60** (45) 28/02/2013

(22) 17/10/2012

(28) 1 (еден) дизајн, тродимензионален

(72) Симо Мојсиќ

(73) **Сибакс-мс доо**

ул.Јадранска магистрала бр.18 Скопје, МК

(51) 25-01

(54) ПРОФИЛ

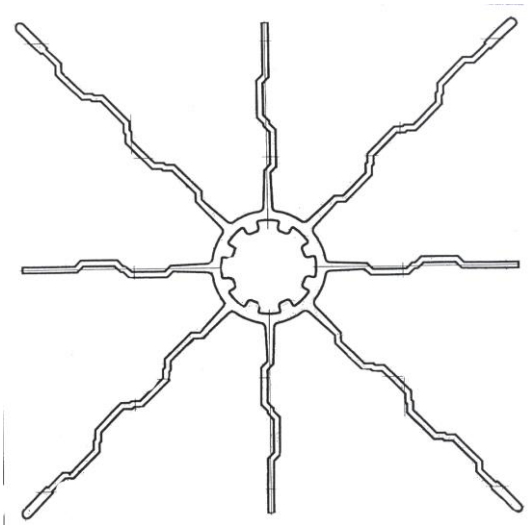

(21) ИД **2012/63** (45) 28/02/2013

(22) 01/11/2012

(28) 1 (еден) дизајн, дводимензионален

(72) Благоја Бајдевски

(73) **ДПТУ "ЕКСТРА МЕИН" Борис ДООЕЛ**

ул"Ѓорче Петров" бр.4, 1300 Куманово, МК

(51) 09-03

(54) "ДИЗАЈН НА АМБАЛАЖА"

---

(21) ИД **2012/64** (45) 28/02/2013

(22) 06/12/2012

(28) 1 (еден) дизајн, тродимензионален

(72) ДАЧЕВСКИ, Глигор и ОГЊАНОВСКИ, Милош

(73) **ДАЧЕВСКИ, Глигор и ОГЊАНОВСКИ, Милош**

Бул.Маркс и Енгелс 1/5-17, 1000 Скопје, МК и ул.Орце Николов 190/3/8, 1000 Скопје, МК

(74) БЕРИН Д.О.О Скопје

ул. "Македонија" бр.27/2/22, 1000 Скопје

(51) 14-03

(54) "СТАНИЦА ЗА ПРИКЛУЧУВАЊЕ НА МОБИЛЕН УРЕД"

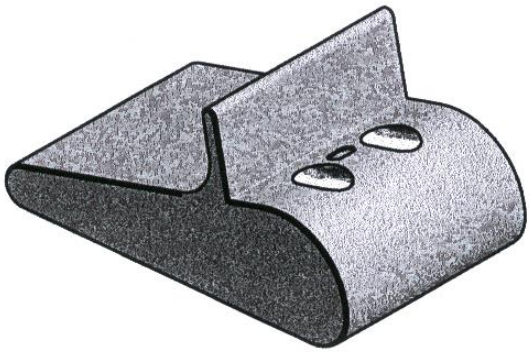

сл. 1.1

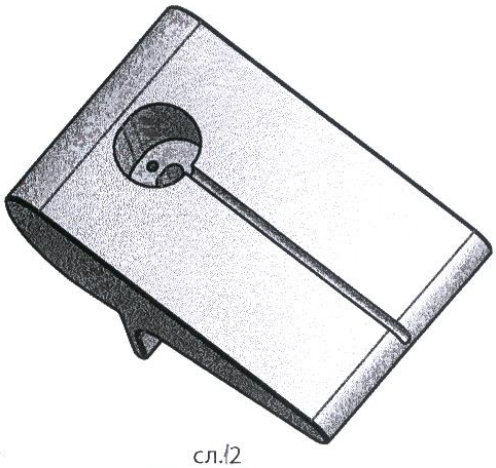

сл.2

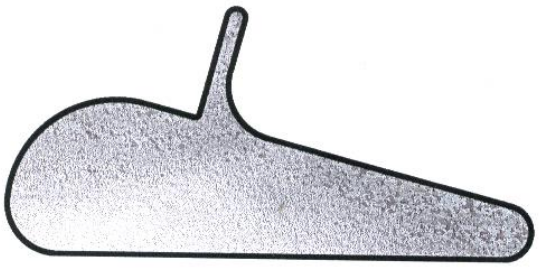

сл.3

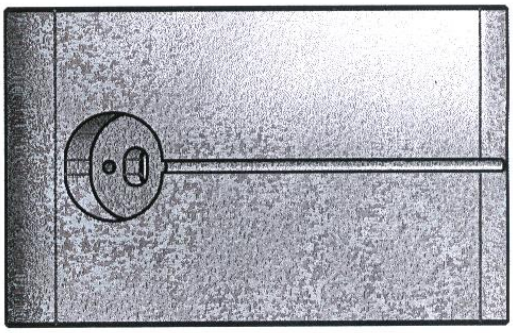

сл.4

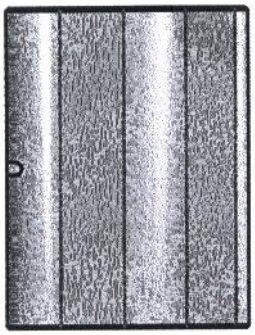

сл.5

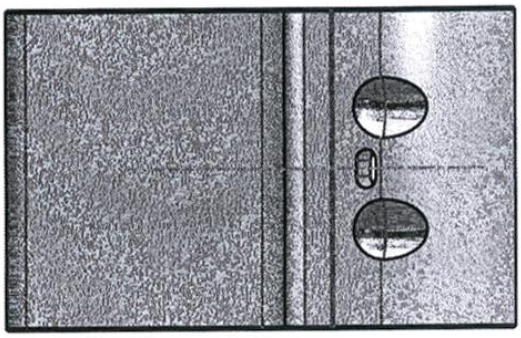

сл.6

ПРЕГЛЕДИ

ПРЕГЛЕДИ НА ПРИЈАВИ НА ДИЗАЈН СПОРЕД МЕЃУНАРОДНАТА КЛАСИФИКАЦИЈА ЗА ИНДУСТРИСКИ ДИЗАЈН

(51) код по меѓународна класификација на индустриски дизајн
(21) број на пријавата

(21)	(51)
MK/I/ 2011/58	09-01
MK/I/ 2012/14	25-03
MK/I/ 2012/15	25-03
MK/I/ 2012/16	25-03
MK/I/ 2012/17	25-03
MK/I/ 2012/31	25-03
MK/I/ 2012/32	25-03
MK/I/ 2012/33	25-03
MK/I/ 2012/34	25-03
MK/I/ 2012/52	19-06
MK/I/ 2012/56	15-09
MK/I/ 2012/57	19-08
MK/I/ 2012/58	19-01
MK/I/ 2012/59	08-05
MK/I/ 2012/60	25-01
MK/I/ 2012/63	09-03
MK/I/ 2012/64	14-03

ПРЕГЛЕДИ ПО НОСИТЕЛИ НА ПРИЈАВИ НА ДИЗАЈН

(73) носител на правото на индустриски дизајн
(21) број на пријавата

(73)	(21)
Erich Krause Finland Oy	MK/I/ 2012/52
Mars, Incorporated	MK/I/ 2011/58
Maspex-GMW Sp. z.o.o. S.K.A.	MK/I/ 2012/57

Sedef Davetiye San. Ve Tic. Ltd.	MK/I/ 2012/58
Божин Трајкоски	MK/I/ 2012/59
ДАЧЕВСКИ, Глигор and ОГЊАНОВСКИ, Милош	MK/I/ 2012/64
ДПТУ "ЕКСТРА МЕИН" Борис ДООЕЛ	MK/I/ 2012/63
ЕМО ОХРИД АД	MK/I/ 2012/14
	MK/I/ 2012/15
	MK/I/ 2012/16
	MK/I/ 2012/17
	MK/I/ 2012/31
	MK/I/ 2012/32
	MK/I/ 2012/33
	MK/I/ 2012/34
Сибакс-мс доо	MK/I/ 2012/60
Стојановски Драган	MK/I/ 2012/56

ИНДУСТРИСКИ ДИЗАЈН

Во согласност со членот 163 од Законот за индустриската сопственост (“Службен весник на РМ”, бр. 21/09), Државниот завод за индустриска сопственост ги објавува податоците за индустрискиот дизајн.

Податоците се означени со INID* кодови за индустриски дизајн (WIPO стандард ST.80)

(11) Регистарски број на документот
(18) Датум на важење на индустриски дизајн
(21) Број на пријавата
(22) Дата на поднесување
(18) Дата на изложбено, или саемско првенство
(28) Предмет на пријавата, се наведува вкупниот број индустриски дизајни
(30) Право на првенство: датум, држава, број
(45) Дата на објавување
(51) Меѓународна класификација на индустриски дизајн (Локарнска)
(54) Назив на телото, односно сликата или цртежот
(55) Фотографија или графички приказ (скица) на тело односно сликата или цртежот
(57) Назначување на боите или комбинации на бои
(60) Податоци за пријавата поднесена до СЗП на поранешна СФРЈ (дата на првенство, исправа / решение)
(72) Автор
(73) Носител на правото
(74) Застапник

* Internationally agreed Numbers for the Identification of Data

(11) **714** (45) 28/02/2013
(21) ИД 2011/25 (22) 29/04/2011
(18) 29/04/2016

(28) 3 (три) дизајни, тродимензионални
(30) 1243315 03/11/2010 CT
(72) Mr Jan Christian Delfs, Lerchenstr. 13, 22767 Hamburg; Dominik Flik, Fruhlingstrasse 1, 85521 Ottobrunn и Michael Schiffer, Belderberg 20, 53111 Bonn, DE
(73) **Deutsche Telekom AG**
Friedrich-Ebert-Allee 140, 53113 Bonn, DE
(74) ЖИВКО МИЈАТОВИЌ АНД ПАРТНЕРС ДООЕЛ Скопје
ул. "Даме Груев" бр.3/2-11 1000 Скопје
(51) 14-03
(54) "ТОП СЕТ КУТИИ"

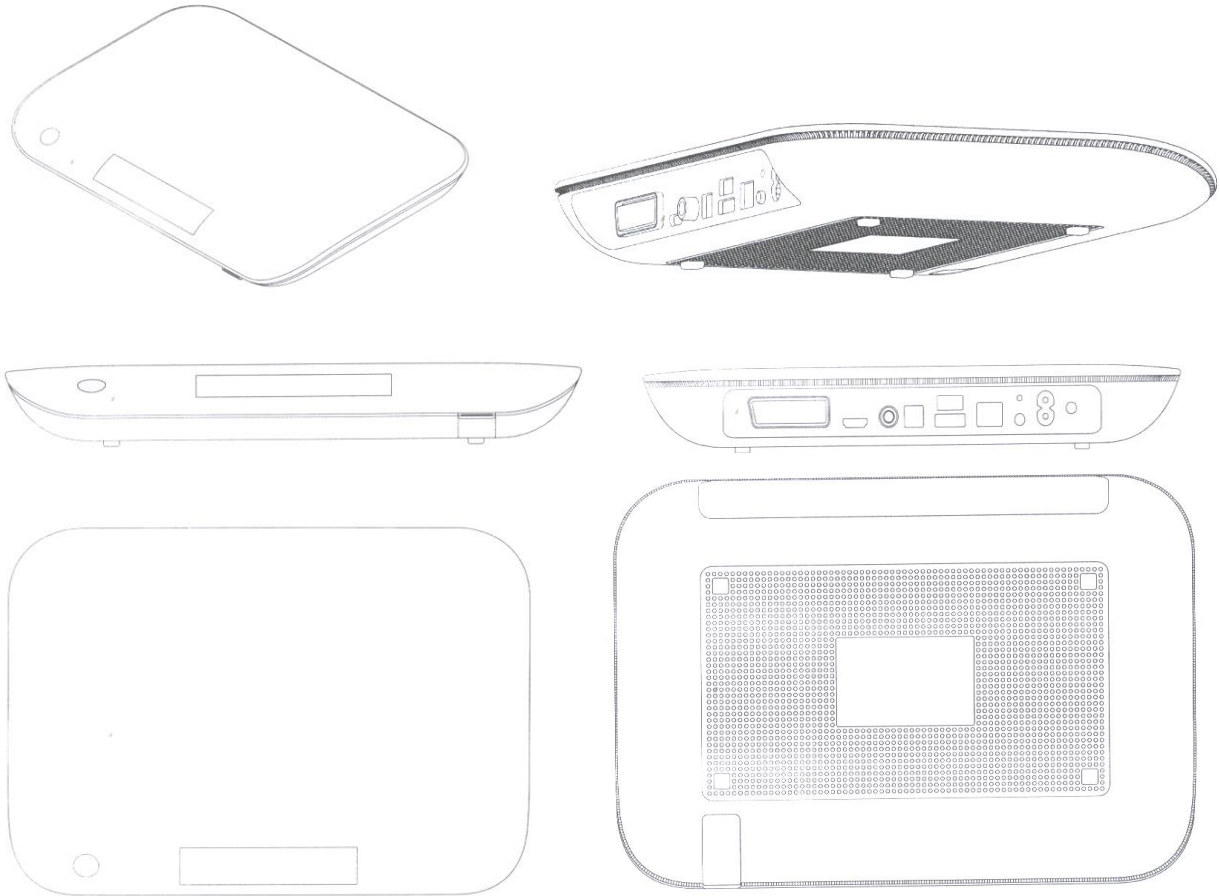

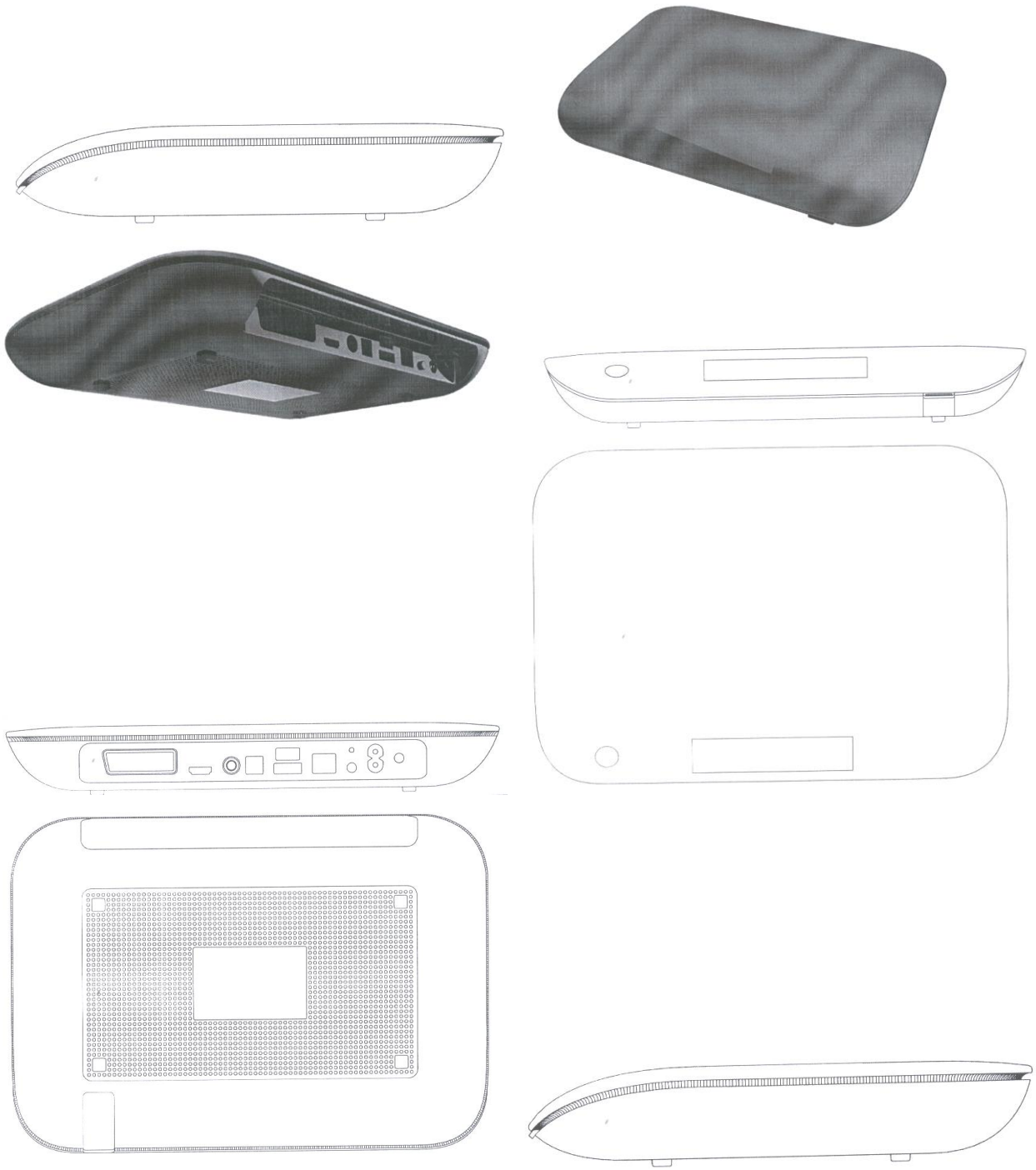

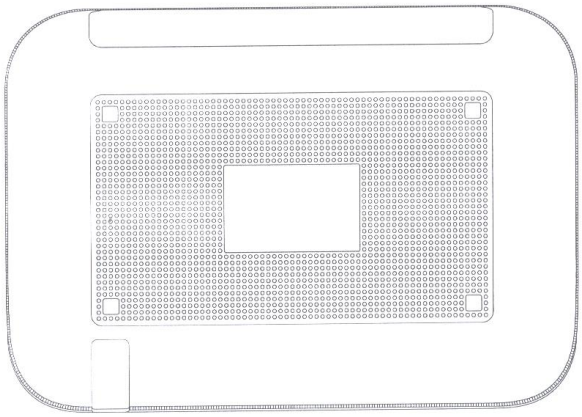

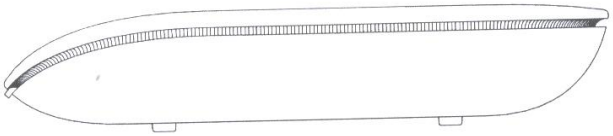

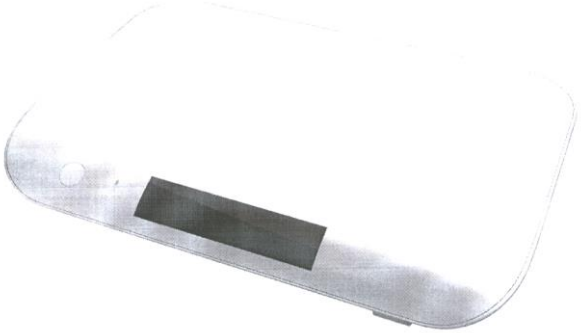

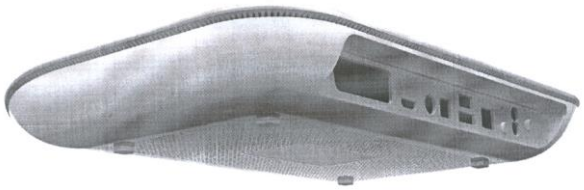

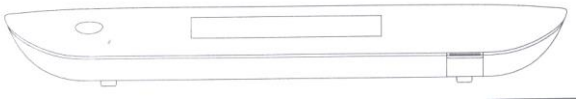

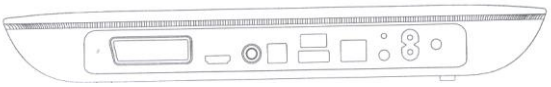

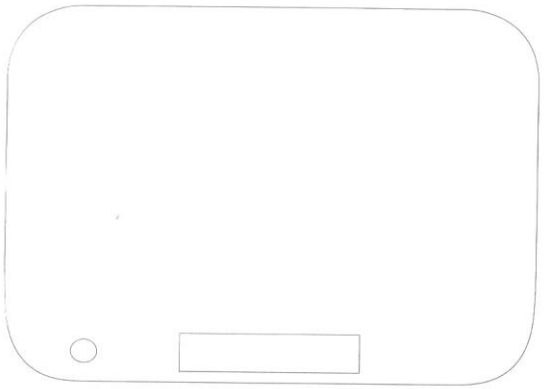

(11) **707** (45) 28/02/2013
(21) ИД 2011/29 (22) 25/05/2011
(18) 25/05/2016

(28) 1 (еден) дизајн, тродимензионален
(30) 1246904 25/11/2010 CT
(72) Stefan Wossner, Hirschhorner Weg 18, 14163 Berlin, DE
(73) **Deutsche Telekom AG**
Friedrich-Ebert-Allee 140, 53113 Bonn, DE
(74) ЖИВКО МИЈАТОВИЌ АНД ПАРТНЕРС ДООЕЛ Скопје
ул. Даме Груев бр.3/2-11 1000 Скопје
(51) 14-03
(54) "ТЕЛЕКОМУНИКАЦИСКИ УРЕД"

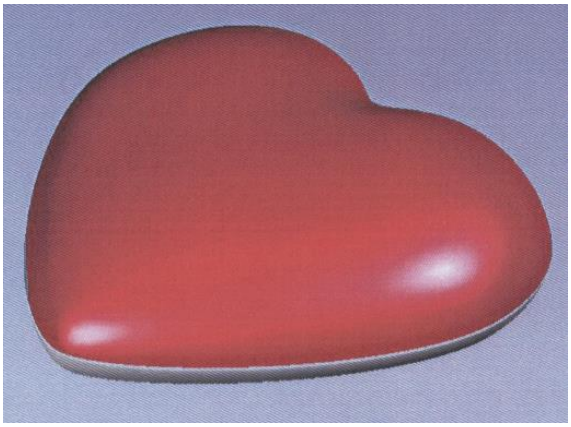
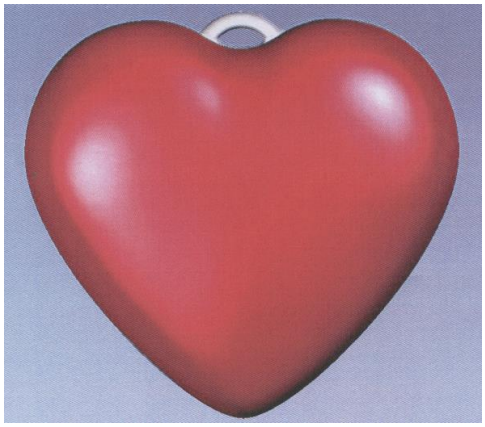

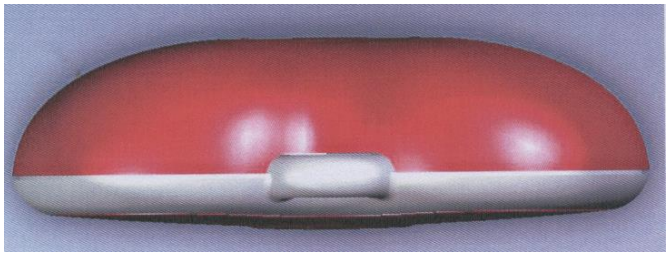
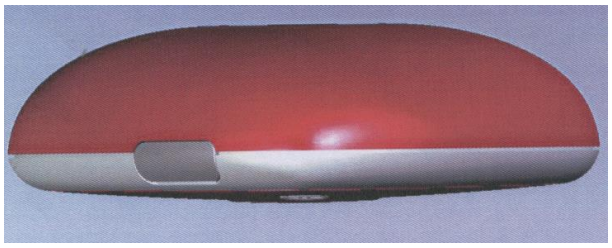
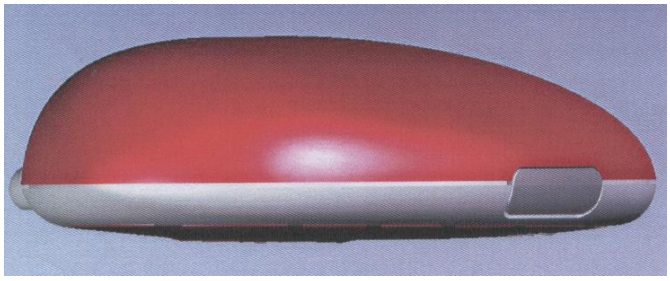
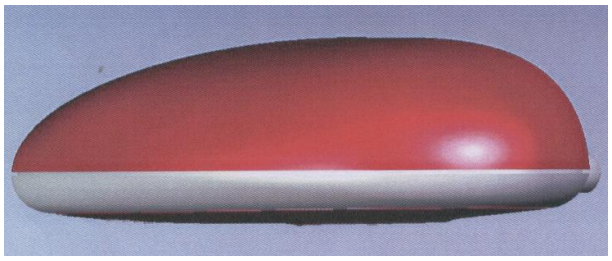
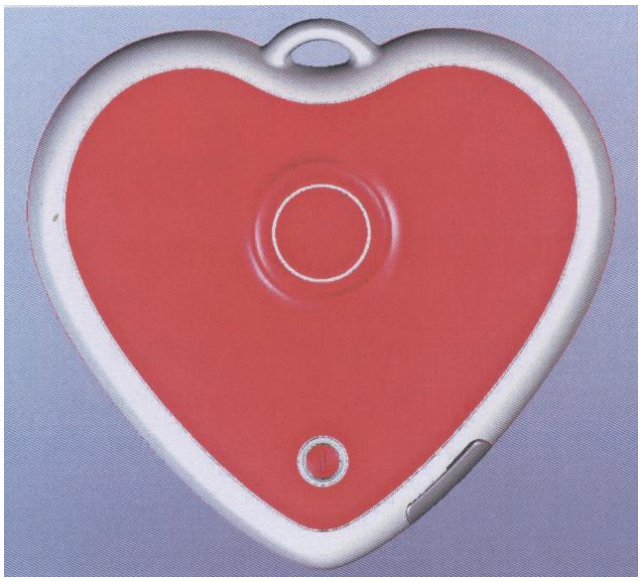

(11) **715** (45) 28/02/2013
(21) ИД 2011/31 (22) 07/06/2011
(18) 07/06/2016
(28) 2 (два) дизајна, тродимензионални
(30) RCD 1248439 07/12/2010 EM
(72) Dominik Flik, Fruhlingstrasse 1, 85521 Ottobrunn; Michael Schiffer, Belderberg 20, 53111 Bonn; Jan Christian Delfs, Lerchenstr. 13, 22767 Hamburg и Andre Hanisch, Am Lambertushof 33, 53347 Witterschlick
(73) **Deutsche Telekom AG**
Friedrich-Ebert-Allee 140, 53113 Bonn, DE
(74) ЖИВКО МИЈАТОВИЌ АНД ПАРТНЕРС ДООЕЛ Скопје
ул. Даме Груев бр.3/2-11 1000 Скопје
(51) 14-03
(54) "ДАЛЕЧИНСКИ УПРАВУВАЧ"

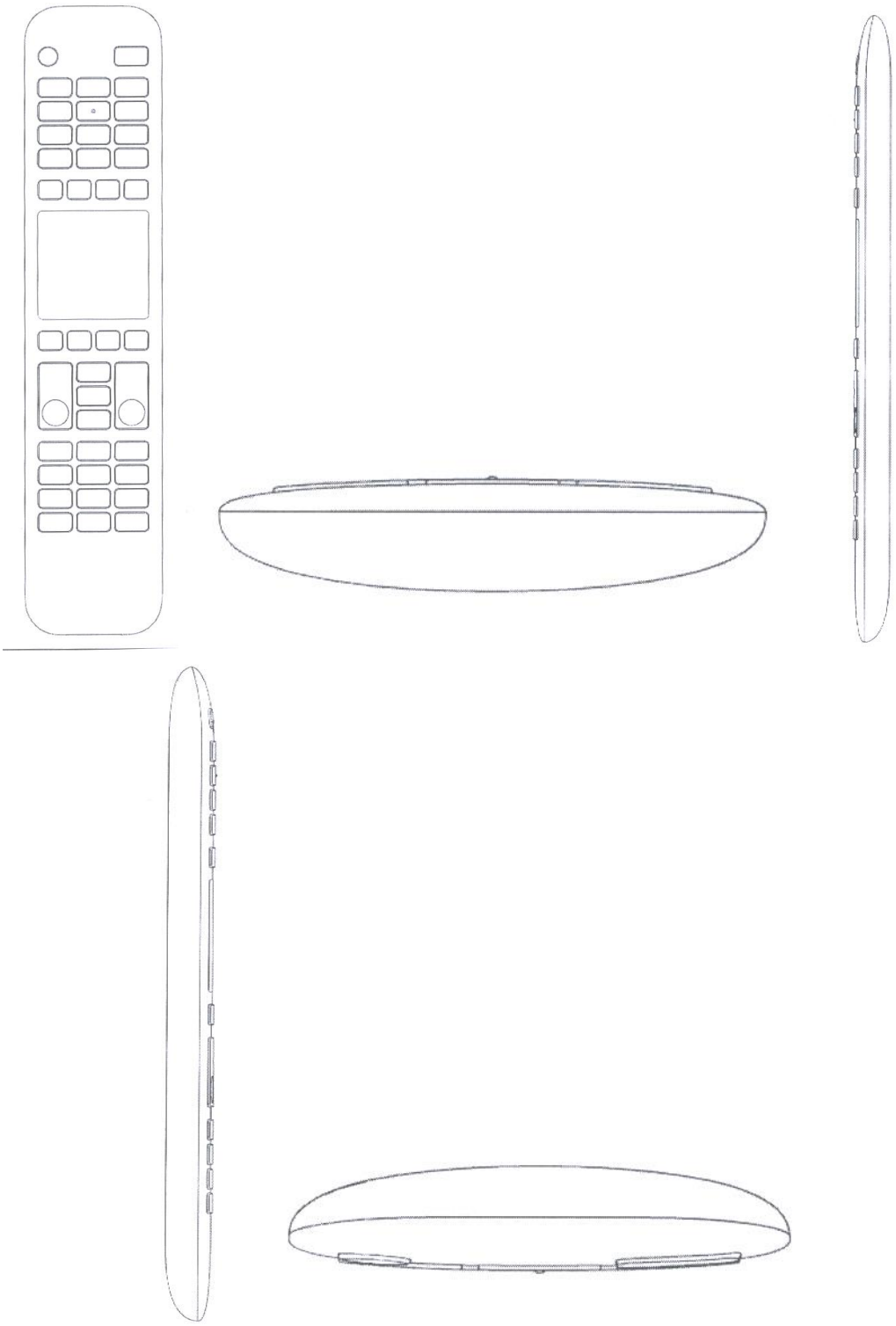

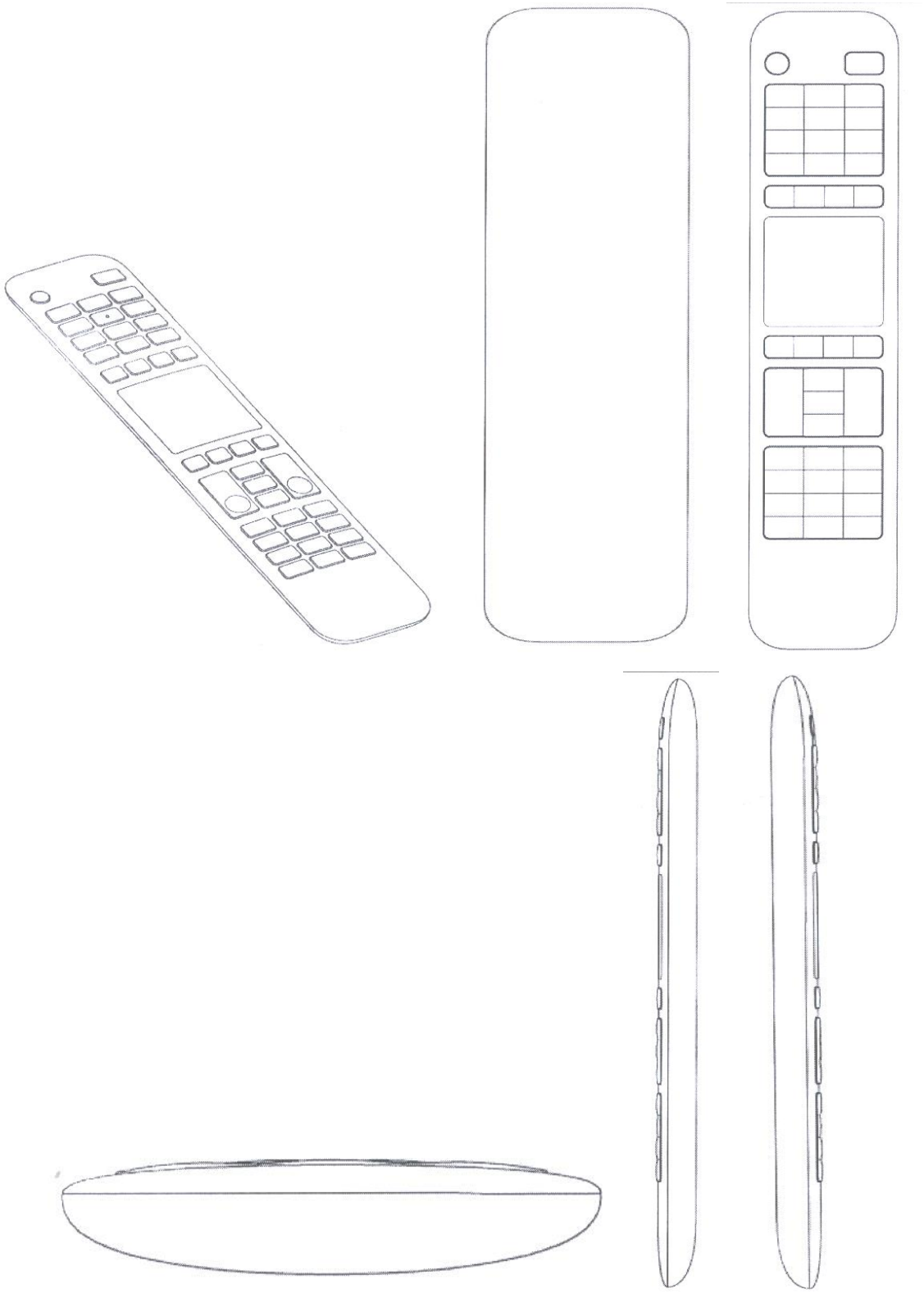

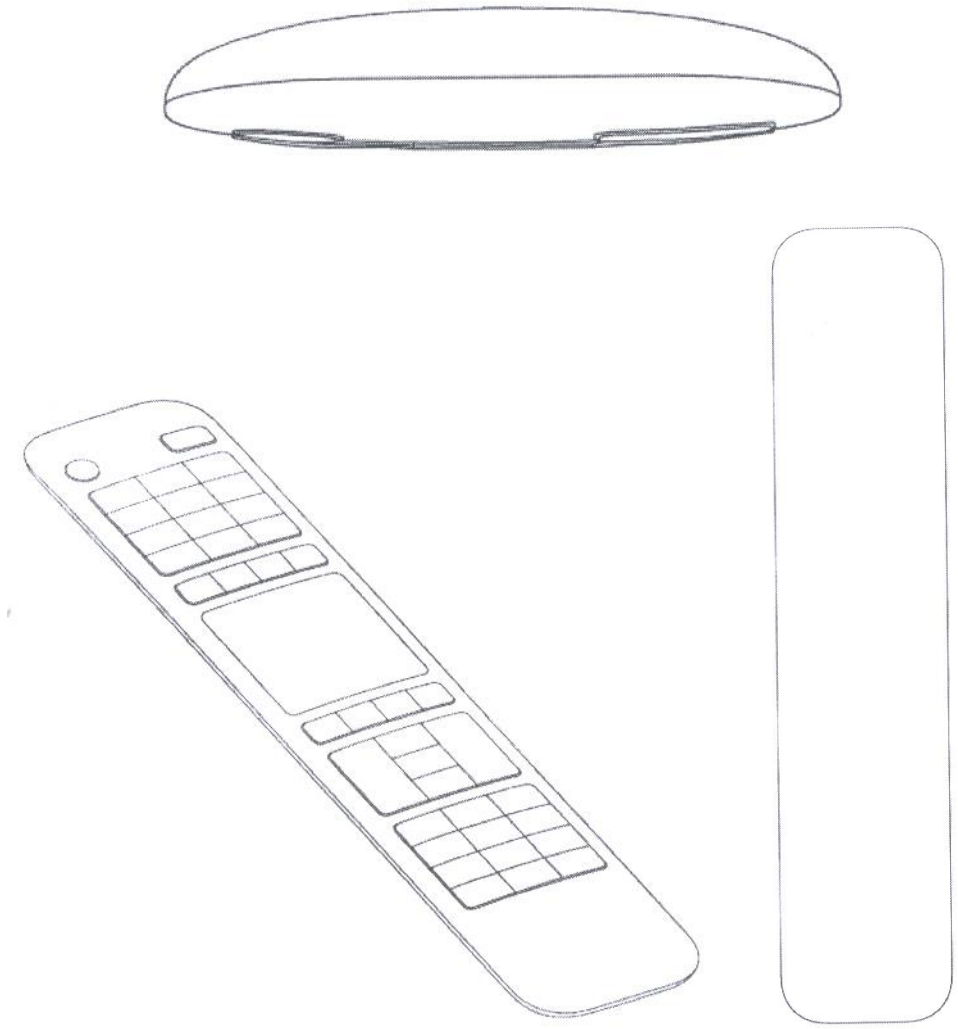

(11) **716** (45) 28/02/2013
(21) ИД 2011/36 (22) 15/06/2011
(18) 15/06/2016
(28) 10 (десет) дизајни, тродимензионални
(30) 1250039 15/12/2010 CT
(72) Mr Losang Ngodup, Im Bergfeld 10in 76744 Worth am Rhein; Ms Jeannette Bergen, Am Kaiserkai 28 in 20457 Hamburg и Mr Oliver Bockle, Neumann-Reichardt-Str. 27-33 in 22041 Hamburg
(73) **Deutsche Telekom AG**
Friedrich-Ebert-Allee 140, 53113 Bonn, DE
(74) ЖИВКО МИЈАТОВИЌ АНД ПАРТНЕРС ДООЕЛ Скопје
ул. Даме Груев бр.3/2-11 1000 Скопје
(51) 14-04
(54) "ГРАФИЧКИ КОРИСНИЧКИ ИНТЕРФЕЈС"

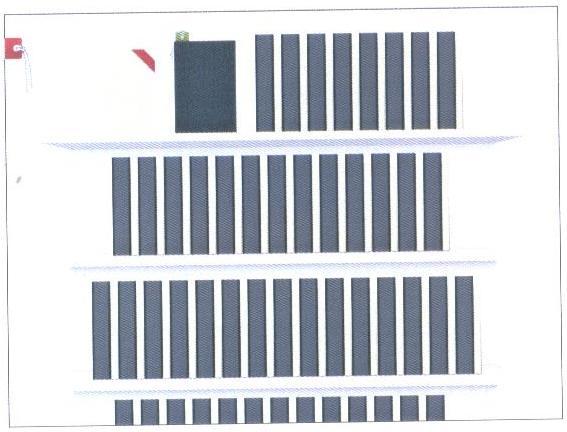

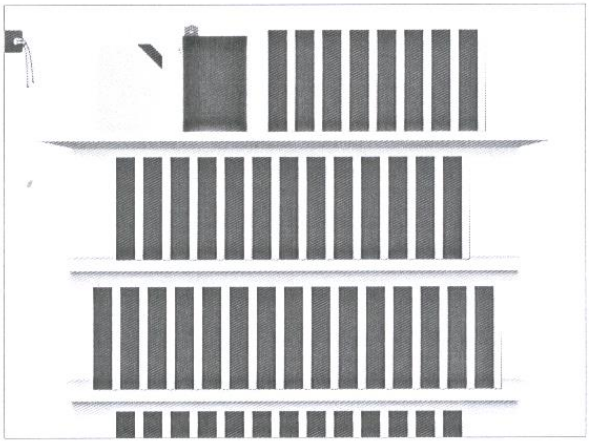

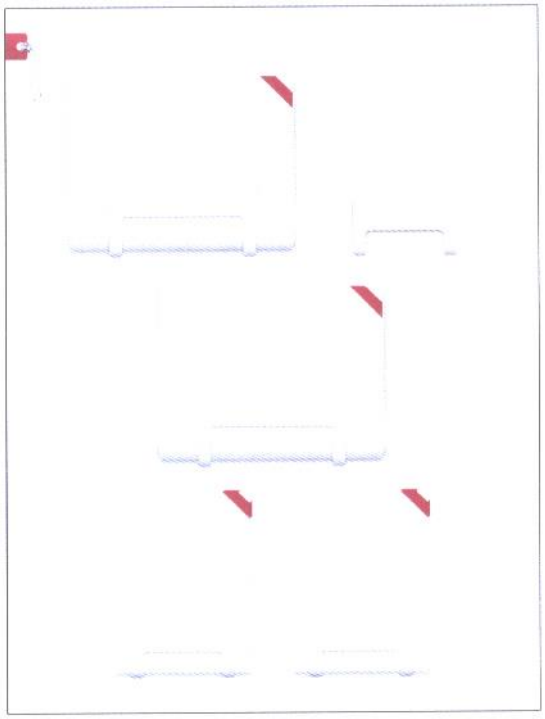

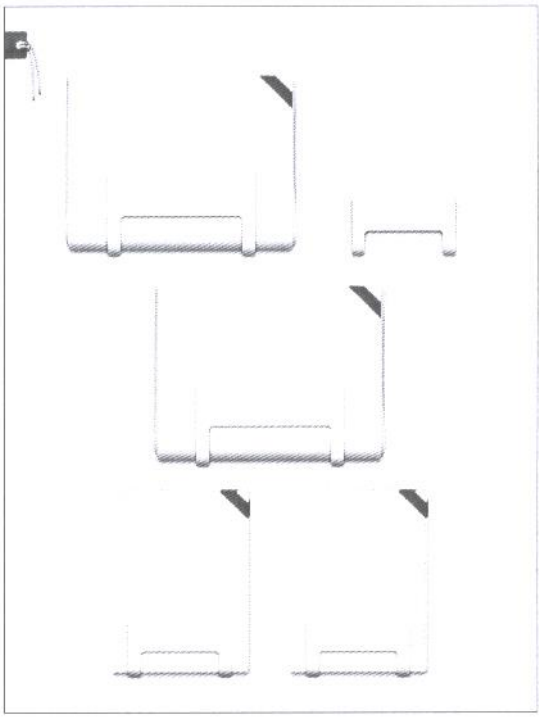

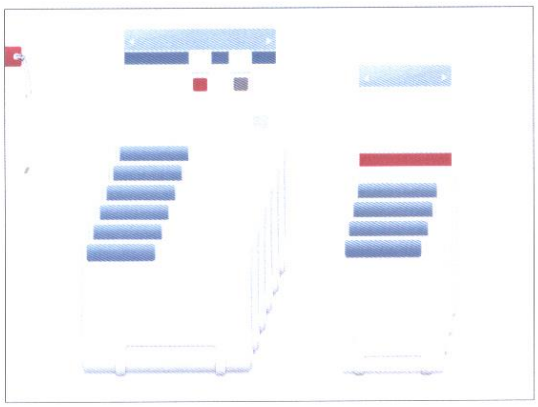

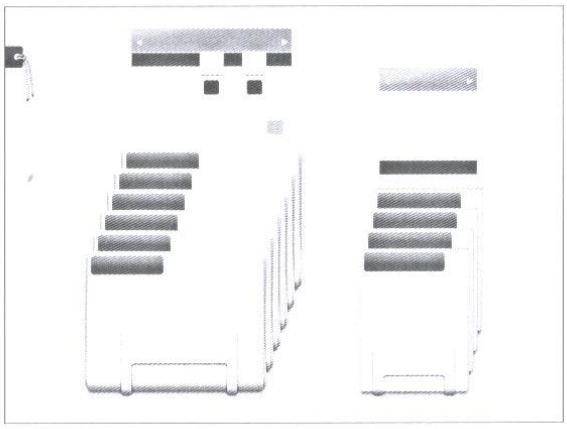

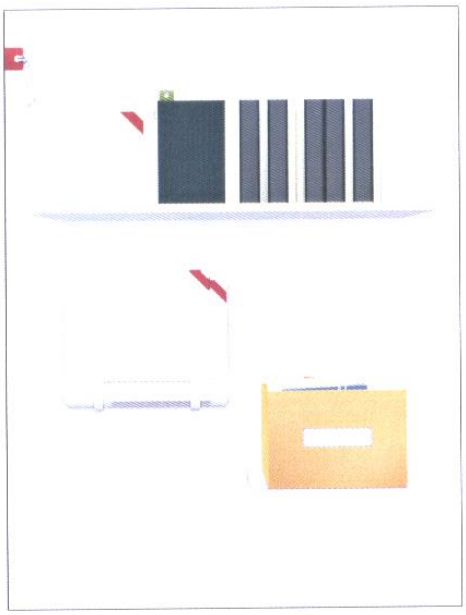

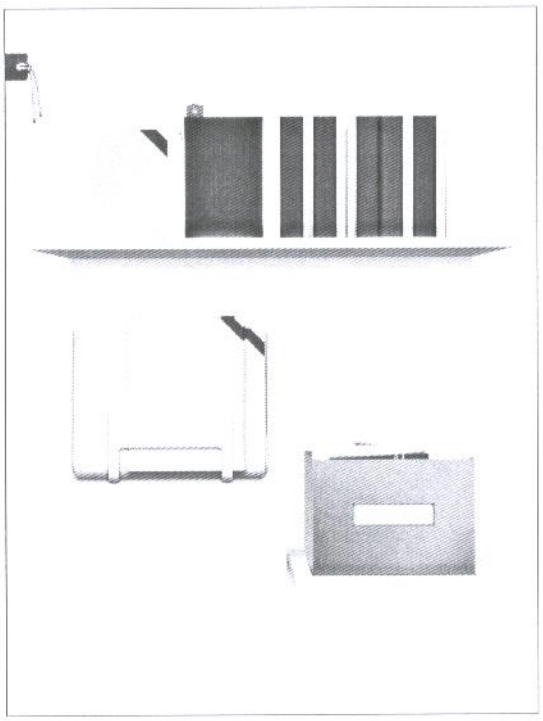

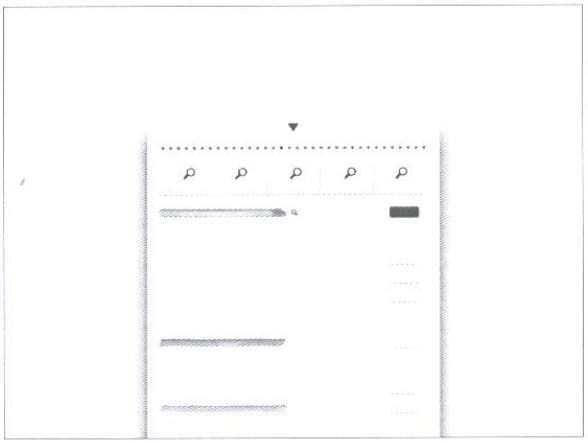

(11) **706** (45) 28/02/2013
(21) ИД 2012/7 (22) 21/03/2012
(18) 21/03/2017
(28) 1 (еден) дизајн, тродимензионален
(72) Јорданов Славе, ул."566" бр.17, 2300 Кочани
(73) **"ТИНГ" ДООЕЛ**
ул."566" бр.17, 2300 Кочани, МК
(51) 09-02
(54) "САД СО ДВОЈНА ОБВИВКА"

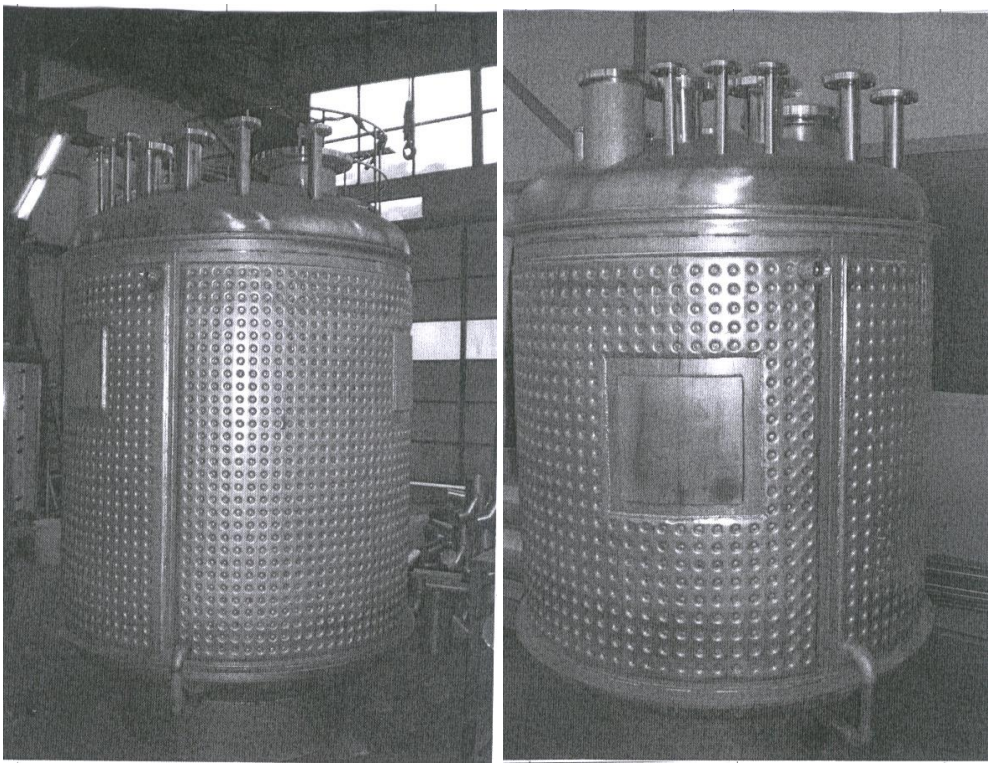

(11) **709** (45) 28/02/2013
(21) ИД 2012/9 (22) 29/03/2012
(18) 29/03/2017
(28) 1 (еден) дизајн, тродимензионален
(72) Beloglazov Dmitry Aleksandrovich, ul.Severnoe Chertanovo, d. 4, korp. 402, kv. 124, Moscow 113648, RU
(73) **Erich Krause Finland Oy**
Henry Fordin katu 5 N, 00150 Helsinki, FI
(74) БЕРИН Д.О.О Скопје
ул. "Македонија" бр.27/2/22, 1000 Скопје
(51) 19-06
(54) ИНСТРУМЕНТ ЗА ПИШУВАЊЕ

(11) **710** (45) 28/02/2013
(21) ИД 2012/10 (22) 29/03/2012
(18) 29/03/2017
(28) 1 (еден) дизајн, тродимензионален
(72) Beloglazov Dmitry Aleksandrovich, ul.Severnoe Chertanovo, d. 4, korp. 402, kv. 124, Moscow 113648, RU
(73) **Erich Krause Finland Oy**
Henry Fordin katu 5 N, 00150 Helsinki, FI
(74) БЕРИН Д.О.О Скопје
ул. "Македонија" бр.27/2/22, 1000 Скопје
(51) 19-06
(54) ИНСТРУМЕНТ ЗА ПИШУВАЊЕ

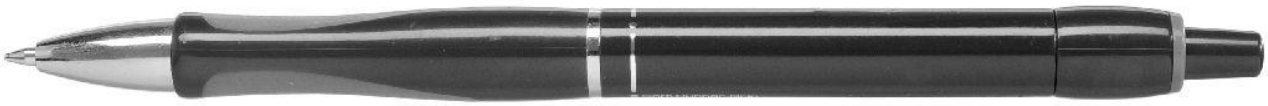

(11) **711** (45) 28/02/2013
(21) ИД 2012/12 (22) 29/03/2012
(18) 29/03/2017
(28) 2 (два) дизајни, тродимензионални
(72) Beloglazov Dmitry Aleksandrovich, ul.Severnoe Chertanovo, d. 4, korp. 402, kv. 124, Moscow 113648, RU
(73) **Erich Krause Finland Oy**
Henry Fordin katu 5 N, 00150 Helsinki, FI
(74) БЕРИН Д.О.О Скопје
ул. "Македонија" бр.27/2/22, 1000 Скопје
(51) 19-06
(54) ИНСТРУМЕНТ ЗА ПИШУВАЊЕ

(11) **717** (45) 28/02/2013
(21) ИД 2012/19 (22) 19/04/2012
(18) 19/04/2017
(28) 1 (еден) дизајн, тродимензионален
(72) Todd Brooks, One Coca-Cola Plaza, Atlanta, Georgia 30313
(73) **The Coca-Cola Company**
One Coca-Cola Plaza, Atlanta, Georgia 30313, US
(74) ЖИВКО МИЈАТОВИЌ АНД ПАРТНЕРС ДООЕЛ Скопје
ул. Даме Груев бр.3/2-11 1000 Скопје
(51) 32-00
(54) "ГРАФИЧКИ ПРИКАЗ"

(11) **718** (45) 28/02/2013
(21) ИД 2012/20 (22) 20/04/2012
(18) 20/04/2017
(28) 1 (еден) дизајн, тродимензионален
(72) Todd Brooks, One Coca-Cola Plaza, Atlanta, Georgia 30313
(73) **The Coca-Cola Company**
One Coca-Cola Plaza, Atlanta, Georgia 30313, US
(74) ЖИВКО МИЈАТОВИЌ АНД ПАРТНЕРС ДООЕЛ Скопје
ул. Даме Груев бр.3/2-11 1000 Скопје
(51) 32-00
(54) "ГРАФИЧКИ ПРИКАЗ"

(11) **708** (45) 28/02/2013
(21) ИД 2012/24 (22) 24/04/2012
(18) 24/04/2017
(28) 1 (еден) дизајн, тродимензионален
(72) Златко Филиповски, ул."Трета Македонска Бригада" бб, 1000 Скопје
(73) **Друштво за производство, промет и услуги ВИВАКС Ристо и други ДОО увоз-извоз Скопје ул."Трета Македонска Бригада" бб, 1000 Скопје, МК**
(74) Адвокатско друштво Пепељугоски
ул. "Вељко Влаховиќ" 4/1-1, 1000 Скопје
(51) 09-01
(54) "ШИШЕ"

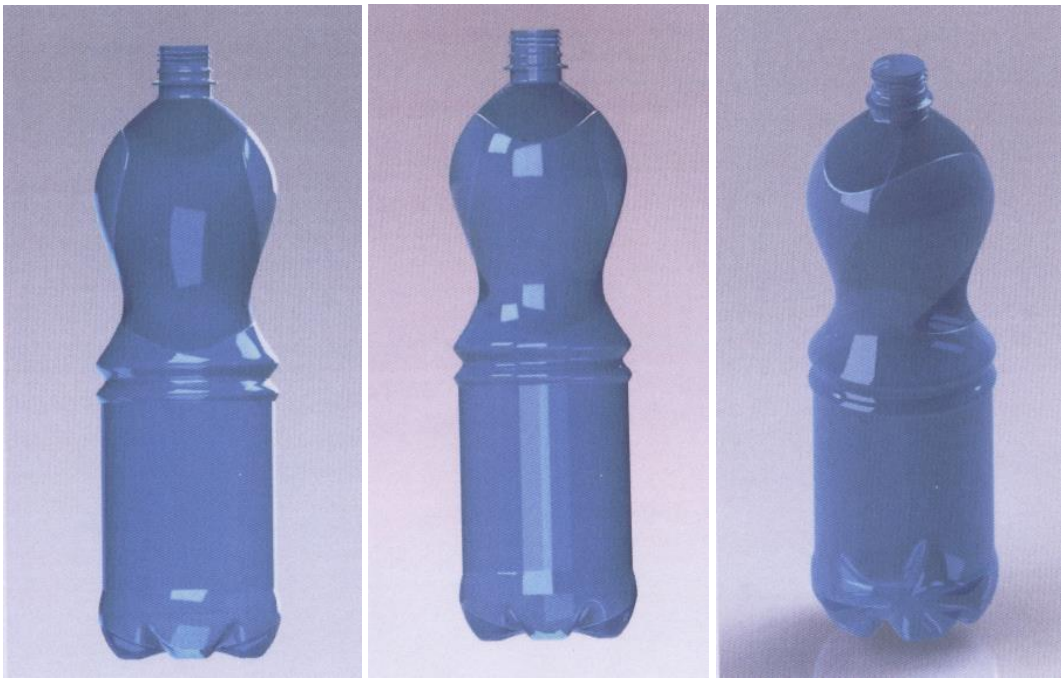

(11) **712** (45) 28/02/2013
(21) ИД 2012/29 (22) 02/05/2012
(18) 02/05/2017
(28) 6 (шест) дизајни, тродимензионални
(30) 1944984 09/11/2011 EM
(72) Laurence Hunnex , Jones Knowles Ritchie, 128 Albert Street London, NW1 7NE; Fay Meadows, Jones Knowles Ritchie, 128 Albert Street London, NW1 7NE; Nicholas Little, Jones Knowles Ritchie, 128 Albert Street London, NW1 7NE; Martin Francis, Jones Knowles Ritchie, 128 Albert Street London, NW1 7NE и James Nixon, Jones Knowles Ritchie, 128 Albert Street London, NW1 7NE
(73) **Mars, Incorporated**
6885 Elm Street McLean, Virginia 22101-3883, US
(74) БИНСО Д.О.О. Скопје
ул. Народен Фронт 7/4 1000 Скопје
(51) 32-00
(54) "ПАКУВАЊЕ ЗА ХРАНА"

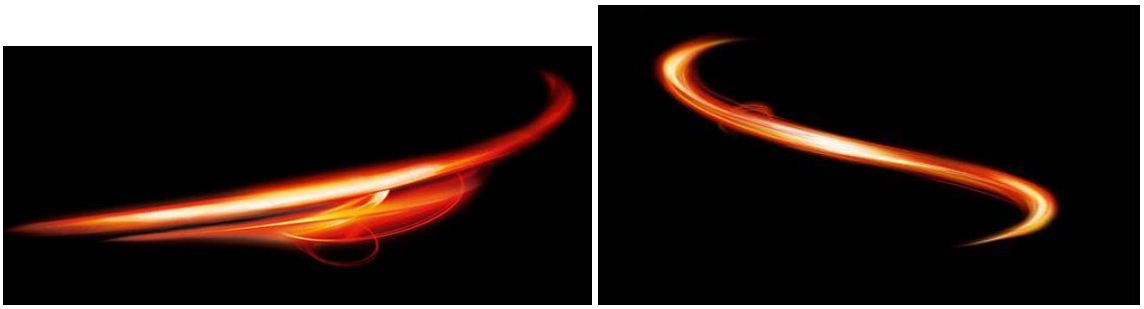

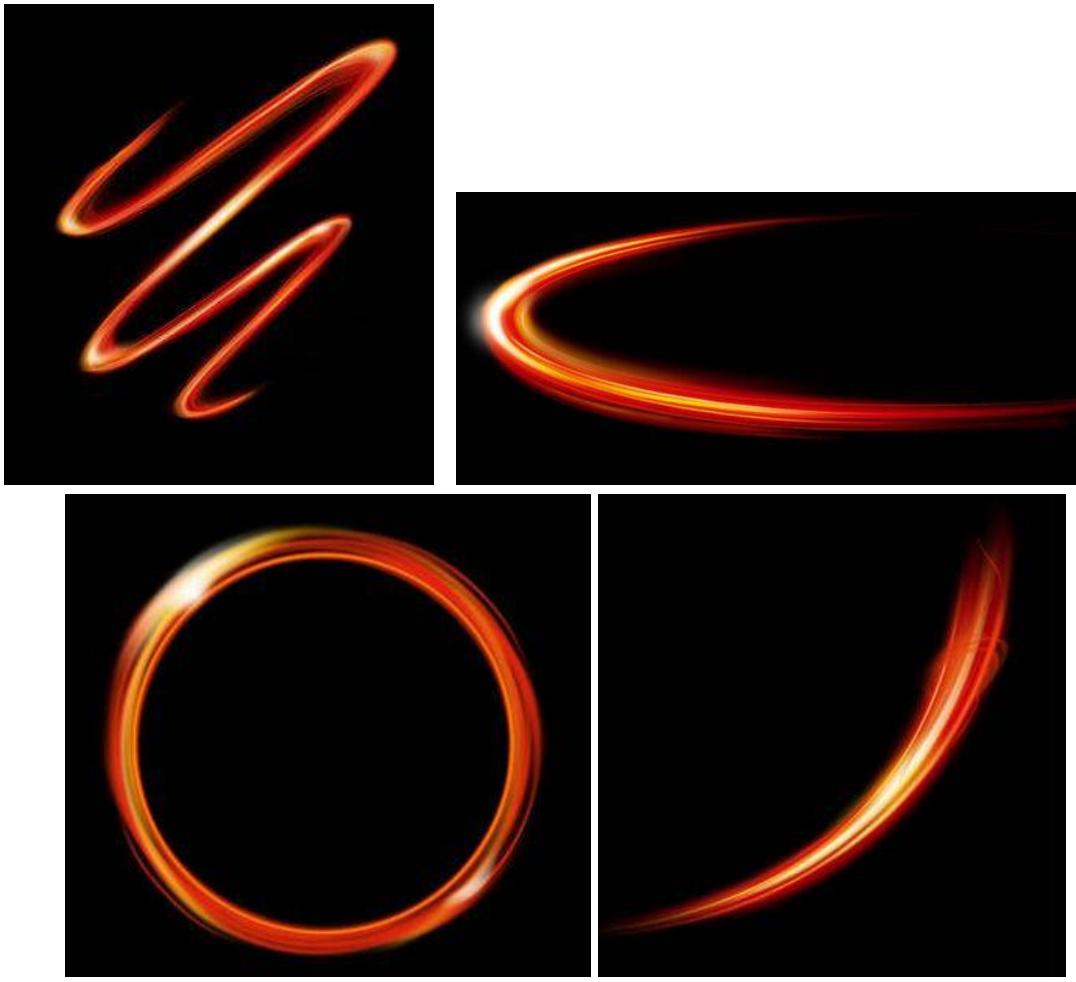

(11) **713** (45) 28/02/2013
(21) ИД 2012/30 (22) 02/05/2012
18) 02/05/2017
(28) 6 (шест) дизајни, тродимензионални
(30) 1951344 23/11/2011 EM
(72) Shaun Clifford Bowen, B&B Studio Ltd, 18 Charlote Road London, EC2A 3PB; George Frazer Hartley, B&B Studio Ltd, 18 Charlote Road London, EC2A 3PB и Katherine Sarah Mc Alpine, B&B Studio Ltd, 18 Charlote Road London, EC2A 3PB
(73) **Mars, Incorporated**
6885 Elm Street McLean, Virginia 22101-3883, US
(74) БИНСО Д.О.О. Скопје
ул. Народен Фронт 7/4 1000 Скопје
(51) 32-00
(54) "ПАКУВАЊЕ ЗА ХРАНА"

Dove
Twix
Mars
SNICKERS
Caramel
MilkyWay
BOUNTY

BOUNTY
Caramel
Twix
SNICKERS

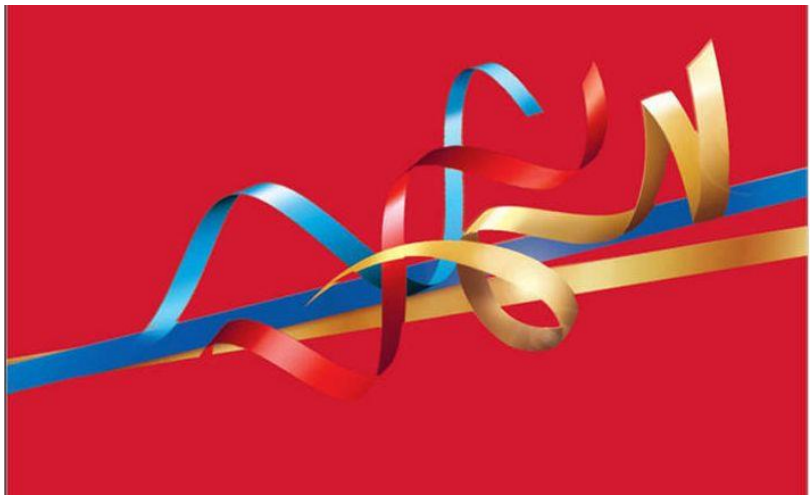

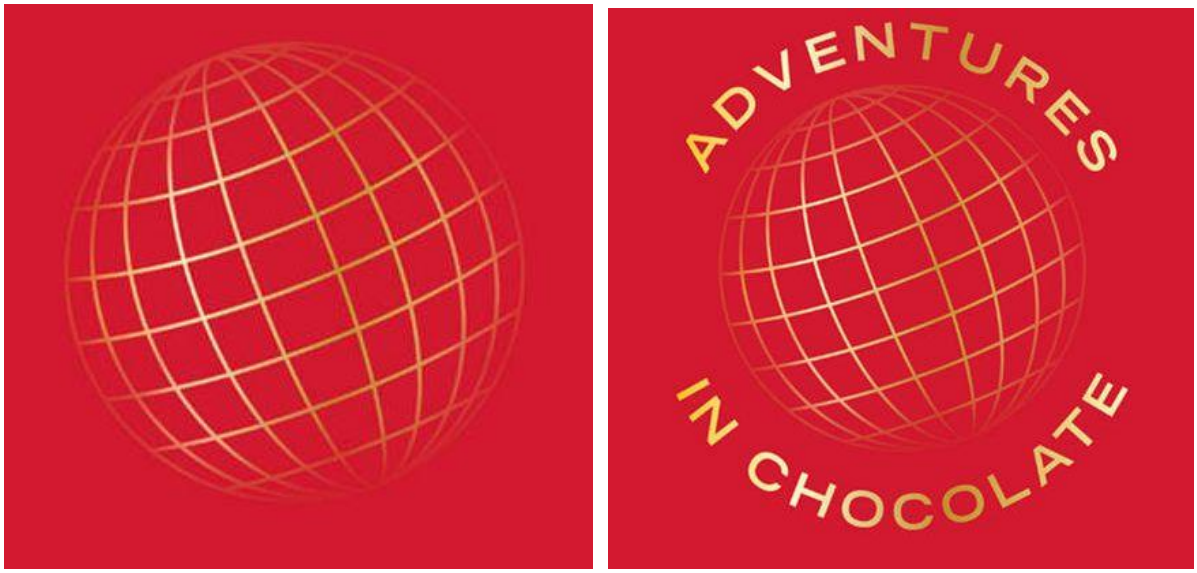

ПРЕГЛЕДИ

ПРЕГЛЕД НА ОБЈАВЕН ДИЗАЈН СПОРЕД МЕЃУНАРОДНАТА КЛАСИФИКАЦИЈА НА ИНДУСТРИСКИ ДИЗАЈН

(51) код по меѓународната класификација на индустриски дизајн
(11) регистарски број на дизајнот

(11)	(51)
MK/I/ 2011/25	14-03
MK/I/ 2011/29	14-03
MK/I/ 2011/31	14-03
MK/I/ 2011/36	14-04
MK/I/ 2012/7	09-02
MK/I/ 2012/9	19-06
MK/I/ 2012/10	19-06
MK/I/ 2012/12	19-06
MK/I/ 2012/19	32-00
MK/I/ 2012/20	32-00
MK/I/ 2012/24	09-01
MK/I/ 2012/29	32-00
MK/I/ 2012/30	32-00

ПРЕГЛЕД ПО НОСИТЕЛИ НА ОБЈАВЕН ДИЗАЈН

(73) носител на правото на индустриски дизајн
(11) регистарски број на документот
(21) број на пријавата

(73)	(21)	(11)
"ТИНГ" ДООЕЛ	МК/I/ 2012/7	706
Deutsche Telekom AG	МК/I/ 2011/25	714
Deutsche Telekom AG	МК/I/ 2011/29	707
Deutsche Telekom AG	МК/I/ 2011/31	715
Deutsche Telekom AG	МК/I/ 2011/36	716
Erich Krause Finland Oy	МК/I/ 2012/9	709
Erich Krause Finland Oy	МК/I/ 2012/10	710
Erich Krause Finland Oy	МК/I/ 2012/12	711
Mars, Incorporated	МК/I/ 2012/29	712
Mars, Incorporated	МК/I/ 2012/30	713
The Coca-Cola Company	МК/I/ 2012/19	717
The Coca-Cola Company	МК/I/ 2012/20	718
Друштво за производство, промет и услуги ВИВАКС Ристо и други ДОО увоз-извоз Скопје	МК/I/ 2012/24	708

ПРОДОЛЖУВАЊА

(111)	(186)
547	29/05/2017
548	29/05/2017

ПРИЈАВИ НА ТРГОВСКИ МАРКИ

Во согласност со членот 195 од Законот за индустриската сопственост (“Службен весник на Република Македонија”, бр. 21/09), Државниот завод за индустриска сопственост ги објавува податоците од пријавите на трговските марки.

Податоците се означени со INID* кодови за трговски марки (WIPO стандард ST.60):

(210) Број на пријавата
(220) Датум на поднесување
(230) Датум на изложбено или саемско првенство
(442) Датум на на објавување на пријавата
(300) Право на првенство: датум, држава, број
(731) Подносител: име и адреса
(740) Застапник
(540) Изглед на трговската марка, транскрипција и превод
(591) Назначување на бојата, односно комбинациите на бои
(551) Индивидуална/колективна трговска марка
(510, 511) Броевите на класите по меѓународната класификација на производи и услуги (Ничанска) и список на производите и услугите
(531) Меѓународната класификација на фигуративн елементи на марката (Виенска класификација ВКЛ (6)

* Internationally agreed Numbers for the Identification of Data

(210) **ТМ 2006/781** (220) 01/08/2006
(442) 28/02/2013
(731) **The Coca-Cola Company, One Coca-Cola PLaza**
Atlanta, Georgia 30313, US
(740) ЖИВКО МИЈАТОВИЌ АНД ПАРТНЕРС ДООЕЛ СКОПЈЕ
Ул. Даме Груев бр. 3/2-11 1000 Скопје
(540)

HEALTHWORKS

(551) индивидуална
(510, 511)
кл. 5 Фармацевтски и ветеринарски препарати; санитарни препарати за медицински цели; диететски супстанции што се користат во медицината, храна за бебиња, фластери, материјали за завои, материјали за пломбирање заби и забарски смоли, средства за дезинфекција, препарати за уништување штетници, фунгициди, хербициди; кинески растителен чај, медицински чај, медицински пијалоци , медицински напитоци; вода за јакнење и окрепнување, напитоци за јакнење и окрепнување, пијалоци за јакнење и окрепнување, растителни напитоци (се за медицинска употреба); растителни екстракти (за медицинска употреба); растителни инфузии (за медицинска употреба); растителен чај (за медицинска употреба); растителни смеси за медицинска употреба; растителни препарати за медицинска употреба; медицински растителни инфузии; кинески народни лекови; растителени желеа; желе од желка; лекови за јакнење и окрепнување
кл. 29 Месо, риба, живина и дивеч, месни преработки, конзервирано, сушено и варено овошје и зеленчук, желе, џемови, компоти, јајца, млеко и млечни производи, масла за јадење и масти; супи, подготовки за супи, супи во прав, мешавини за супи, конзервирани супи, замрзнати супи, состојки за правење супи (сите не-медицински); додатоци на прехрана и нутрициски додатоци (останати освен оние за медицинска употреба); природни продукти во смисол на растителни подготовки (останати освен оние за медицинска употреба); додатоци на храна со растенија (останати освен оние за медицинска употреба)
кл. 30 кафе, чај, какао, шеќер, ориз, тапиока, саго, замени за кафе; растителни напитоци (останати освен за медицинска употреба); растителни екстракти (останати, освен оние за медицинска употреба); растителни инфузии (останати, освен оние за медицинска употреба); растителен чај (останати, освен оние за медицинска употреба); брашно и производи од житните растенија, леб, колачи и слатки, сладоледи; мед, мелис; квасец, прашок за дигање, сол, слачица (сенф); оцет, умаци (зачини); миродии; мраз за ладење; десерти; пудинзи; оризни колачи; додатоци за храна за човекова употреба; храна за јакнење и окрепнување (останати, освен оние за медицинска употреба)
кл. 32 Пиво, минерална и сода вода и други безалкохолни пијалоци, пијалоци од овошје и овошни сокови, сирупи и други препарати за производство на пијалоци, напитоци од овошни сокови; пијалаци, напитоци, вода за јакнење и окрепнување, напитоци за јакнење и окрепнување, пијалоци за јакнење и окрепнување; безалкохолни напитоци кои се изработуваат по нарачка; напитоци во прав (безалкохолни)
кл. 35 огласување; деловно управување; деловна администрација; канцелариски функции; продажба на мало и големо на храна, вода, пијалоци и напитоци од сите врсти (било за медициннска или не-медицинска употреба) и состојки, смеси, сирупи и подготовки за правење на исти, кинески народни лекови, лекови за јакнење и окрепнување, растителни инфузии и екстракти (било за медицинска или не-медицинска употреба), растителни препарати (било за медицинска или не-медицинска употреба), додатоци на храна и нутрициски додатоци за човекова употреба (било за медицинска или не-медицинска употреба); услуги на проджба на мало за се горе наведено; огласување, услуги на деловно советување, деловно управување и

организација на консултански услуги врзани за се горе наведено
кл. 41 Образовни услуги, подготвување на настава, забава, спортски и културни активности, услуги на обука и стручно оспособување вклучувајќи прибавување информации во полето на исхрана, пијалоци и напитоци, кинеска медицина, здрави напитоци и храна и здравствена нега
кл. 43 Услуги на давање храна и пијалоци; привремено сместување; ресторани; кафеани, кафетерии, снек барови; кафе барови; чајани; ресторани за брза храна (fast food); услуги на доставување на храна (take away); услуги на катеринг; подготвување на храна за надвор (за носење); подготвување храна, пијалоци и напитоци за конзумција надвор (take away)
кл. 44 Медицински услуги; ветеринарски услуги; хигиенска нега и нега на убавината на луѓето или животните; услуги од областа на земјоделството, градинарството и шумарството; консултантски услуги и советувања врзани за храна, пијалоци и напитоци, кинеска медицина, здрава храна и напитоци и услуги на здравствена нега

(210) **ТМ 2009/41** (220) 23/01/2009
(442) 28/02/2013
(731) **Друштво за производство и трговија ЕВРОАСИЈА ТЕХНИКА Ајдован и др.експорт-импорт ДОО Скопје**
ул.Кеј Димитар Влахов бр.1 Скопје, МК
(740) Александра Трајчовска, адвокат
Ул. Бојмија бр.8 мезанин, 1000 Скопје, 1000
(540)

ЕВРОАСИЈА ТЕХНИКА

(551) индивидуална
(510, 511)
кл. 35 огласување; водење на работење; управување со работи; канцелариски работи
кл. 36 осигурување; финансиски работи; монетарни работи; работи поврзани со недвижен имот
кл. 41 образовни услуги; подготвување на настава; забава; спортски и културни активности

(210) **ТМ 2009/1144** (220) 19/11/2009
(442) 28/02/2013
(731) **Друштво за трговија на големо и мало АНТЕРА ДООЕЛ експорт-импорт Скопје**
Бул. 3-та Македонска Бригада ББ, Скопје, МК
(540)

(591) -
(551) индивидуална
(510, 511)
кл. 35 огласување; водење на работење; управување со работи; канцелариски работи

(210) **ТМ 2009/1188** (220) 30/11/2009
(442) 28/02/2013
(731) **Друштво за промет транспорт шпедиција и услуги УНИ СТИЛ КОМПАНИ Исмаил дооел увоз-извоз Скопје**
Качанички пат бб Визбегово Скопје, МК
(540)

(591) црвена и бела
(551) индивидуална
(510, 511)
кл. 3 средства за белење и други супстанции за перење, препарати за чистење, полирање, триење и нагризување, сапуни, парфимерија, етерични масла, козметички производи, лосиони за коса, препарати за нега на забите

кл. 39 транспортни услуги, пакување и складирање стока, организирање патувања

(210) **ТМ 2010/69** (220) 01/02/2010
(442) 28/02/2013
(731) **Друштво за производство, промет и услуги ВИКТОРИА ВАИТ ДОО увоз-извоз Скопје**
ул.„Лермонова" бр.3/4, 1000 Скопје, МК
(740) БЕРИН Д.О.О. СКОПЈЕ
ул."Македонија" бр.27/2/22, 1000 Скопје
(540)

GE132

(551) индивидуална
(510, 511)
кл. 5 диететски супстанции кои се користат како додаток на исхраната
кл. 30 додатоци за исхрана, екстракти за исхрана
кл. 35 услуги при продажба на мало и големо со диететски супстанции

(210) **ТМ 2010/932** (220) 10/08/2010
(442) 28/02/2013
(300) 008878779 12/02/2010 EM
(731) **Reckitt Benckiser (Switzerland) AG**
Richtistrasse 5, CH-8304 Wallisellen, Zurich, CH
(740) ЈОАНИДИС ЈОВАН, АДВОКАТ
ул."Орце Николов" 155б, 1000 Скопје
(540)

(591) зелена, жолта и бела
(551) индивидуална
(510, 511)
кл. 3 парфимирани препарати за атмосфера; колекција (збирка), есенцијални масла, спрејови за парфемирање соби; препарати за парфемирање или ароматизирање на воздухот
кл. 4 свеќи; парфимирани или миризливи свеќи
кл. 5 препарати за освежување на воздухот, препарати за прочистување на воздухот; освежувачи на воздухот во соба; препарати за парфемирање или ароматизирање на воздухот; дезодоранси; препарати за неутрализирање на непријатни миризби
кл. 11 апарати и инструменти, сите за миризба, прочистување или освежување на атмосферата; делови и додатоци за сите наведени стоки

(210) **ТМ 2010/934** (220) 10/08/2010
(442) 28/02/2013
(731) **Giga-Byte Technology Co., Ltd.**
No. 6, Bau Chiang Rd. Hsin-Tien, Taipei 231, TW
(740) БЕРИН Д.О.О. СКОПЈЕ
ул."Македонија" бр.27/2/22, 1000 Скопје
(540)

GIGABYTE

(591) -
(551) индивидуална
(510, 511)
кл. 9 компјутери, персонални компјутери; компјутерски сервери; преносни компјутери - лаптопи; мали преносни компјутери за фаќање забелешки; џебен комуникатор; управувачка кутија ТВ за бирање на видеа на барање (set-top boxes); компјутерски матични плочи; компјутерски конзоли; компјутерски кабли; компјутерски уреди за греење / ладење; компјутерски терминали; ЛЦД монитори; додатна картичка за компјутери, имено картички за модем, видео графичка акцелераторска картичка, ЛАН (мрежна) картичка за поврзување на мали преносни компјутерски уреди со компјутерски мрежи, контролни мрежни картички и СЦСИ (мали компјутерски

интерфејс уреди) картички; компјутерски работни станици од кои се состојат компјутерите; графички картички и контролори; ЛАН хардвер; контролори на компјутерски хард диск интерфејс; компјутерски хардвер и компјутерски периферни уреди, имено компјутерски монитори, мауси, тастатури, звучници, компјутерски мемориски уред, имено хард дискови, дискети, оптички дискетни единици; интегрални кола; печатена плоча; компјутерско напојување со електрична енергија; електрични одводи; уреди за далечинско управување за компјутери; хардвер за телекомуникации и податоци за вмрежување; уреди за факс/модем; кабловски модеми; уреди за вмрежување, имено, контролори за мрежни интерфејси; рутери, осовини, мостови; видео телефони; апарати за видео конференција; дигитални камери; дигитални телефони; мобилни телефони; електрични конектори; прилози за компјутерски хард дискови; видео и мултимедија прожектори; фотогфрафски прожектори; компјутерски софтвер, за тестирање, апликација и систем софтвер на компјутерски хардвер, софтверски драјвери, вграден софтвер; апарати за снимање, пренос или репродукција на звук и слики

кл. 35 увоз и извоз на производи поврзани со компјутери; агенции за увоз-извоз; продажни промоции (за други); заедничко спојување за доброто на другите, различни производи во врска со компјутерски сродни производи, овозможувајќи им на клиентите соодветно разгледување и купување на тие производи на големо и мало

кл. 37 инсталација на компјутерски и мрежни системи; услуги на поправка за компјутери и компјутерски периферни уреди, компјутерско вмрежување и придружни периферни уреди; компјутерски инсталации и услуги за оддржување

(210) **ТМ 2010/967** (220) 23/08/2010
(442) 28/02/2013

(731) **Arcor S.A.I.C.**
Avda. Fulvio Pagani 487, Arroyito, Province of Cordoba, AR

(740) ЖИВКО МИЈАТОВИЌ АНД ПАРТНЕРС ДООЕЛ СКОПЈЕ
Ул. Даме Груев бр. 3/2-11 1000 Скопје

(540)

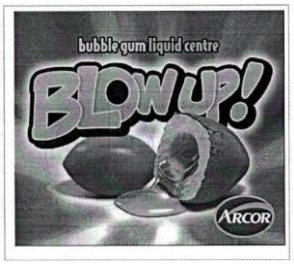

(591) црна, бела, сива, светло сива, темно сива
(551) индивидуална
(510, 511)
кл. 30 производи од тесто и слатки

(210) **ТМ 2010/969** (220) 23/08/2010
(442) 28/02/2013

(731) **Arcor S.A.I.C.**
Avda. Fulvio Pagani 487, Arroyito, Province of Cordoba, AR

(740) ЖИВКО МИЈАТОВИЌ АНД ПАРТНЕРС ДООЕЛ СКОПЈЕ
Ул. Даме Груев бр. 3/2-11 1000 Скопје

(540)

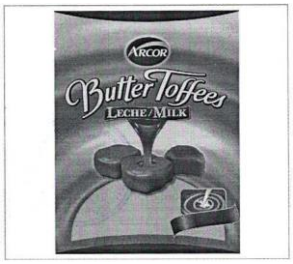

(591) црна, бела, сива, светло сива, темно сива
(551) индивидуална
(510, 511)
кл. 30 производи од тесто и слатки

(210) **ТМ 2010/970** (220) 23/08/2010
(442) 28/02/2013

(731) **Arcor S.A.I.C.**

Avda. Fulvio Pagani 487, Arroyito, Province of Cordoba, AR
(740) ЖИВКО МИЈАТОВИЌ АНД ПАРТНЕРС ДООЕЛ СКОПЈЕ
Ул. Даме Груев бр. 3/2-11 1000 Скопје
(540)

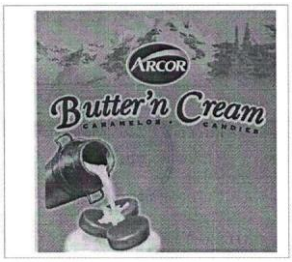

(591) црна, бела, сива, светло сива, темно сива
(551) индивидуална
(510, 511)
кл. 30 производи од тесто и слатки

(210) **ТМ 2011/20** (220) 12/01/2011
(442) 28/02/2013
(731) **TOYOTA JIDOSHA KABUSHIKI KAISHA (also trading as TOYOTA MOTOR CORPORATION)**
1, Toyota-cho, Toyota-shi, Aichi-ken, JP
(740) ПЕТОШЕВИЌ ДОО ДРУШТВО ЗА ОСТВАРУВАЊЕ И ЗАШТИТА НА ИНТЕЛЕКТУАЛНА СОПСТВЕНОСТ СКОПЈЕ
п.факс:301,ул.29 Ноември 17-2/3М, 1000 Скопје
(540)

GS250

(551) индивидуална
(510, 511)
кл. 12 автомобили и нивните структурни делови

(210) **ТМ 2011/21** (220) 12/01/2011
(442) 28/02/2013
(230) (300)
(731) **GENERAL MOTORS LLC, a limited liability company organized and existing under the laws of the State of Delaware**
300 Renaissance Center, City of Detroit, State of Michigan 48265-3000, US
(740) БИНСО Д.О.О. СКОПЈЕ
ул. "Народен фронт" 7/4 П.О. Бокс 768
(540)

GRAND BLAZER

(551) индивидуална
(510, 511)
кл. 12 моторни возила и делови за истите

(210) **ТМ 2011/136** (220) 21/02/2011
(442) 28/02/2013
(731) **Кочишки Логин and Сладиновски Сашо ул.„Владимир Комаров" 6/3-6, 1000 Скопје, MK and ул.„Антон Попов" 132а, 1000 Скопје, MK**
(740) БЕРИН Д.О.О. СКОПЈЕ
ул."Македонија" бр.27/2/22, 1000 Скопје
(540)

(591) бела, сива, црвена, црна
(551) индивидуална
(510, 511)
кл. 16 хартија, картон и производите од нив, кои не се опфатени со другите класи, печатени работи, печатарски букви, клишиња, печатарски производи, печатени материјали со специјална заштита и намена, печатење, амбалажа, влезници, карти, возни карти, упатници, вињети, врекички за амбалажирање, гравури, графички прикази, етикети, контрола, листови /хартиени производи/, матрици за размножување /шаблони/, нацрти, обвивки /хартиени производи/, пишување (подлоги за пишување), размножување, репродуцирање, фотографии
кл. 35 огласување, водење на работење, управување со работи, канцелариски работи, дејности (професионални консултации), поддршка при организирање дејности (советување за организирање на дејностите), промоција /продажба за трети лица/, поддршка при on-line продажба за трети лица, ширење на рекламен материјал (трактати, проспекти, печатени материјали, примероци), изложби (организирање на изложби) во комерцијални и

рекламни цели, изнајмување рекламен простор, јавно мислење (испитување на јавното милсење), on-line рекламирање по пат на компјутерска мрежа, објавување рекламни текстови, рекламирање по пат на радио, рекламирање по пат на телевизија, пропагандни дејности, проучување на пазарот (маркетинг), објавување рекламни текстови, рекламни огласи (ширење на рекламни огласи), изнајмување рекламен простор, односи со јавност, демонстрација на производи, документи (умножување на документи)

кл. 41 забава, спортски и културни активности, услуги за обавување евиденција на посетители при спортски и културни акгивности, вариети, дискотеки (услуги на дискотеките), клубови (услуги на клубови) /забава или одгледување/, приредби (одржување на приредби), разонода, разонода (упатство за разонода), конференции (организирање и водење конференции), забавни паркови, изложби (организирање изложби) во културни или воспитни цели, натпревари (организирање натпревари) /обука или забава/, слободно време (услуги врзани за исполнување на слободното време)

---

(210) **ТМ 2011/280** (220) 24/03/2011
(442) 28/02/2013
(731) **Societe des Produits NESTLE S.A.**
1800 Vevey, CH
(740) БЕРИН Д.О.О. СКОПЈЕ
ул."Македонија" бр.27/2/22, 1000 Скопје
(540)

(591) -
(551) индивидуална
(510, 511)
кл. 29 пијалоци врз база на млеко; подготовки врз база на млеко и павлака; подготовки врз база на протеини за храна за луѓе
кл. 30 кафе, екстракти од кафе, подготовки и пијалоци врз база на кафе, ладно кафе (iced coffe); замени за кафе, екстракти од замени за кафе, подготовки и пијалоци врз база на кафе; цикорија; чај, екстракти од чај, подготовки и пијалоци врз база на чај; ладен чај; подготовки врз база на слад; какао и подготовки и пијалоци врз база на какао; чоколадо, чоколадни производи, подготовки и пијалоци врз база на чоколадно; слаткарски производи, колачиња, бонбони; шеќерни производи; шеќер; мастики за џвакање; природни засладувачи; пекарски производи, леб, квасец, пецива; бисквити, торти, колачи, обланди, карамели, пудинзи; сладолед, воден мраз /прехрамбен/, шербети, смрзнати слаткарски производи, смрзнати торти, безалкохолни ледени пијалоци, смрзнати десерти, смрзнати јогурти; обрзани агенти за производство на сладолед и/или водни мразови и/или шербети и/или смрзнати слаткаски производи и/или смрзнати торти и/или безакохолни ледени пијалоци и/или смрзнати десерти и/или смрзнати јогурти; житарици за појадок, мусли, пченкарни снегулки (corn flakes), табли од житарици (cereal bars), подготвени житарици (ready-to-eat cereals), подготовки од житарици
кл. 32 пијалоци со вкус и врз база на овошје; млечни ферментирани пијалоци; пијалоци врз база на кафе; изотонични пијалоци

---

(210) **ТМ 2011/361** (220) 18/04/2011
(442) 28/02/2013
(300) 85/155,120 18/10/2010 US
(731) **Avocent Huntsville Corp.**
4991 Corporate Drive Huntsville, Alabama 35805, US
(740) БЕРИН Д.О.О. СКОПЈЕ
ул."Македонија" бр.27/2/22, 1000 Скопје
(540)

TRELLIS

(551) индивидуална
(510, 511)
кл. 9 софтвер за менаџирање со инфраструктурни информативни центри; Софтвер за пратење на физичка актива;

софтвер за анализа на ефектите и искористувањата; софтвер за записи при попис и планирањеч софтвер за автоматизација на активата и надгледување; софтвер за визуелно моделирање; хардвер; вграден софтвер; прекинувачи, прекинувачи за пренос; извори на енергија; UPS (непрекинати извори на енергија); системи за ладење; пренапонски пригушувачи; куќишта; сервери; блејд сервери; виртуелни сревери; куќишта за сервер; батерии, PDU (единици за дистрибуција на енергија); контролери; контролери за пожарникарски пумпи; кабинети; конзоли; ЛЦД конзоли, информациски менаџмент системи; модули, регулатори на моќност; ладилни системи; вентилациски контролери; панелни врати; монитори; пренапонски заштитници; системи за информациски менаџмент на центри за податоци кои што содржат компјутери, компјутерски хардвер и софтвер, HVAC/R (Греење, Венитилација и Воздушно Прочистување) / Ладилни системи за употреба во информативни центри и компјутерски соби, серверски хардвер и софтвер, вграден софтвер, прекинувачи, пренапонски пригушувачи, системи за енергија, непрекинати извори на енергија, кабинети, постоља, батерии, контролери, комтролери за пожарникарски пумпи, едеиници за дистрибуција на енергија, ЛЦД конзоли

кл. 11 HVAC/R (Греење, Венитилација и Воздушно Прочистување) / Ладење; амбиентални контролни апаратури; кондензери, компресори; вентилатори; клима уреди

кл. 35 дистрибуција на компјутерски софтвер

кл. 37 одржување и поправка на инфраструктурни и информациски системи и опрема

кл. 38 телекомуникациски сервиси

кл. 42 инфраструктурен мониторинг, мерење и управување, мониторинг на енергија, управување и мерење; управување и мониторинг на информативни центри; компјутерски услуги, имено, надггледување на локација, мониторинг на опрема, мониторинг на систем, мапирање на простор, и информациски и технолошки услуги; консултациски услуги; компјутерски услуги, имено, софтвер како услуга; услуги при анализа на информации, обезбедување на употреба на он-лајн софтвер кој не може да се превземе, софтвер; системи за управување во информациски центри; компјутерски услуги

Дополнителни услуги (кои не се во приоритетните барања)

Софтвер; системи за управување со информациски центри; компјутерски услуги

(210) **ТМ 2011/370** (220) 20/04/2011

(442) 28/02/2013

(300) T11/00009E 03/01/2011 SG

(731) **Starbucks Corporation d/b/a Starbucks Coffee Company**

2401 Utah Avenue South, Seattle, Washington 98134, US

(740) ПЕТОШЕВИЌ ДОО ДРУШТВО ЗА ОСТВАРУВАЊЕ И ЗАШТИТА НА ИНТЕЛЕКТУАЛНА СОПСТВЕНОСТ СКОПЈЕ

п.факс:301,ул.29 Ноември 17-2/3М, 1000 Скопје

(540)

(591) -

(551) индивидуална

(510, 511)

кл. 30 мелено кафе и кафе во зрно, какао, чаеви (билни и не-билни), кафе, чај, пијалоци на база на какао и еспресо, и пијалоци направени со база од кафе и/или еспресо, пијалоци направени со база од чај, чоколадо во прав и ванила, сосови за додавање во пијалаци; чоколаден сируп, ароматизирани сирупи за додавање во пијалаци, печива, вклучувајќи мафини, земички, бисквити, колачиња, колачи и леб, сендвичи, гранола, кафе подготвено за пиење, чај подготвен за

пиење, сладолед и замрзнати слатки; чоколадо, бонбони и слатки
кл. 35 бизнис администрација, бизнис менаџмент; франшизинг, имено обезбедување техничка помош во воспоставувањето и/или работењето на ресторани, кафулиња, продавници за кафе и снек барови; малопродажни услуги од областа на: кафе, чај, какао, пакувана и подготвена храна, електрични апарати, не-електрични апарати, прибори за домаќинство, прибори за кујна, часовници, часовници за на рака, кујнски тајмери, штоперици, накит, книги, музички снимки, подлоги за глувчиња за компјутери, паричници, портмонеа, торби, чанти, акт чанти, торби за книги, куфери и чадори, сите направени од ткаенини, пластика или кожа, приврзоци за клучеви од кожа, облека, капи и шапки, играчки, вклучувајќи мечиња, полнети играчки, кадифени играчки, кукли и додатоци за нив, новогодишни украси; дистрибуција на големо, продавници на големо и услуги за нарачување на големо сите во областа на: кафе, чај, какао, пакувана и подготвена храна, електрични апарати, не-електрични апарати, прибори за домаќинство, прибори за кујна, часовници, часовници за на рака, кујнски тајмери, штоперици, накит, книги, музички снимки, подлоги за глувчиња за компјутери, паричници, портмонеа, торби, чанти, акт чанти, торби за книги, куфери и чадори, сите направени од ткаенини, пластика или кожа, приврзоци за клучеви од кожа, облека, капи и шапки, играчки, вклучувајќи мечиња, полнети играчки, кадифени играчки, кукли и додатоци за нив, новогодишни украси; услуги за нарачки по пошта и услуги за каталошки нарачки по пошта, компјутеризирани услуги за он лајн нарачки, компјутеризирани услуги за он-лајн трговија на мало, услуги за он лајн нарачки и услуги на он лајн продавници на мало сите во областа на: кафе, чај, какао, пакувана и подготвена храна, електрични апарати, не-електрични апарати, прибори за домаќинство, прибори за кујна, часовници, часовници за на рака, кујнски тајмери, штоперици, накит, книги, музички снимки, подлоги за глувчиња за компјутери, паричници, портмонеа, торби, чанти, акт чанти, торби за книги, куфери и чадори, сите направени од ткаенини, пластика или кожа, приврзоци за клучеви од кожа, облека, капи и шапки, играчки, вклучувајќи мечиња, полнети играчки, кадифени играчки, кукли и додатоци за нив, новогодишни украси; компјутеризирани он лајн регистри за подароци и услуги за нарачување
кл. 43 ресторан, кафуле, кафетерија, снек бар, кафе бар и продавница за кафе, ресторански услуги за земање и достава на храна; кетеринг услуги; услуги на снабдување со кафе за канцеларии; договорни услуги за храна; подготовка на храна; подготовка и продажба на храна и пијалоци за носење

(210) **ТМ 2011/371** (220) 20/04/2011
(442) 28/02/2013
(300) 43097 07/12/2010 TT
(731) **Intel Corporation,**
2200 Mission College Boulevard, Santa Clara, California, 95052-8119, US
(740) ПЕТОШЕВИЌ ДОО ДРУШТВО ЗА ОСТВАРУВАЊЕ И ЗАШТИТА НА ИНТЕЛЕКТУАЛНА СОПСТВЕНОСТ СКОПЈЕ
п.факс:301,ул.29 Ноември 17-2/3М, 1000 Скопје
(540)

(591) -
(551) индивидуална
(510, 511)
кл. 9 компјутери, компјутерски периферни уреди, компјутерски терминали; компјутерски хардвер; машини за компјутерски игри, микропроцесори, мемориски плочи, монитори, дисплеи, тастатури, кабли, модеми, печатачи,

диск драјвови, адаптери, адаптер картички, конектори и драјвери; празен компјутер за чување на податоци; магнетни носачи на податоци; компјутерски софтвер; компјутерски софтвер за пишување, преземање/симнување, пренесување, примање, уредување, вадење/извлекување, кодирање, декодирање, прикажување, чување/складирање и организирање на текст, графика, слики, и електронски публикации; компјутерски софтвер и фирмвер, имено, програми за оперативен систем, програми за синхронизација на податоци, и програми како алатки за развој на апликации за лични и рачни компјутери; компјутерски хардвер и софтвер за обезбедување на интегрирана телефонска комуникација со компјутеризирани глобални информациски мрежи; претходно-снимени компјутерски програми за управување со лични информации, софтвер за управување со база на податоци, софтвер за препознавање на карактери, софтвер за управување со телефонија, софтвер за електронска пошта и праќање/примање пораки, софтвер за повикување преку пејџер, софтвер за мобилна телефонија; софтвер за синхронизација на база на податоци, компјутерски програми за пристапување, разгледување/прелистување и пребарување онлајн бази на податоци, компјутерски софтвер за пренасочување на пораки, Интернет е-пошта, и/или други податоци до еден или повеќе електронски рачни/преносливи уреди од склад на податоци на или поврзани со персонален компјутер или сервер; компјутерски софтвер за синхронизација на податоци помеѓу оддалечена станица или уред и фиксна или оддалечена станица или уред; преземени (downloadable) електронски публикации/изданија во вид на книги, драми, памфлети, брошури, билтени, списанија, магазини, и периодични списанија на широк спектар на теми од општ интерес; рачни/преносливи дигитални електронски уреди и софтвер поврзан со истите; аудио плеери за MP3 и други дигитални формати; рачни/преносливи компјутери, таблет (tablet) компјутери, персонални дигитални асистенти, електронски организатори, електронски тефтери (notepads); мобилни дигитални електронски уреди, ГПС уреди (GPS - Global Positioning System), телефони; рачни и мобилни дигитални електронски уреди за праќање и примање на телефонски повици, факсови, електронска пошта, и други дигитални податоци; безжични телефони; мобилни телефони; делови и додатоци за мобилни телефони; факсимил машини, телефонски секретарки, апарати/камери, видеофони, софтвер и хардвер на основа на телефон за добивање на информации; електронски рачни единици за безжичен прием, складирање и/или пренос на податоци и пораки, и електронски уреди кои му овозможуваат на корисникот следење на и управување со лични информации; опрема и инструменти за електронска комуникација; апарати и инструменти за телекомуникација; фонтови, печатарски слогови, печатарски дизајни и симболи во форма на снимени податоци; чипови, дискови и касети со назнака или за снимање на компјутерски програми и софтвер; работна (random access) меморија, меморија само за читање (read only); апарати за интерна (solid state) меморија; комјутерски и електронски игри; прирачници во електронски читлива, машински читлива или компјутерски читлива форма за употреба со, и во продажба како единица/целина со сите гореспоменати производи; апарати за складирање на податоци; хард драјвови; минијатурни хард диск драјв единици за складирање; аудио видео дискови, CD-ROM дискови, и дигитални повеќенаменски дискови; подлоги за глувчиња (mouse pads); батерии; батерии на полнење (rechargeable); полначи; полначи за електрични батерии; слушалки; стерео слушалки; слушалки за во уво (in-ear); стерео звучници; аудио звучници; аудио звучници за дома; монитор звучници; звучници за компјутери; персонални стерео звучни апарати; радио приемници, засилувачи, апарати за снимање и репродукција на звук, електрични фонографи, грамофони, хај фиделити стерео апарати, апарати за снимање и репродукција на касети,

звучници (loudspeakers), единици со повеќе звучници, микрофони; дигитални аудио и видео уреди; рекордери и плеери за аудио касети, рекордери и плеери за видео касети, компакт диск плеери, дигитални повеќенаменски диск рекордери и плеери, дигитални рекордери и плеери за аудио касети; дигитални музички и/или видео плеери; радија; видео камери; аудио, видео, и дигитални миксери; радио предаватели; аудио апарати за кола; компјутерска опрема за употреба со сите гореспоменати производи; електронски апарати со мултимедијални функции за употреба со сите гореспоменати производи; електронски апарати за интерактивни функции за употреба со сите гореспоменати производи; додатоци/опрема, делови, фитинзи, и тестирачки апарати за сите гореспоменати производи; делови и фитинзи за сите гореспоменати производи; покривачи/обвивки, торби и футроли прилагодени или во облик за да ги содржат сите гореспоменати производи, изработени од кожа, имитации од кожа, ткаенина, или текстилни материјали

(210) **ТМ 2011/373** (220) 21/04/2011
(442) 28/02/2013
(300) 9744962 17/02/2011 EM
(731) **Mars, Incorporated**
6885 Elm Street, McLean, Virginia 22101-3883, US
(740) БИНСО Д.О.О. СКОПЈЕ
ул. "Народен фронт" 7/4 П.О. Бокс 768
(540)

(591) црвена, кафена, крем, црна, бела
(551) индивидуална
(510, 511)
кл. 29 месо, риба, живина и дивеч; екстракти од месо; конзервирано, сушено и варено овошје и зеленчук; јајца, млечни производи; желеа, џемови компоти; млеко и млечни пијалоци; производи подготвени за конзумирање и кои што се состојат првенствено од горе споменатите производи
кл. 30 кафе и замена за кафе; чај, какао; чоколада за пиење; шеќер, ориз, тапиока, саго; брашно и подготовки направени од житарици; леб, бисквити, торти, колачи (производи од тесто), чоколадо и слатки; сладолед; мраз, овошни сладоледи; мед, меласа; сол, сенф; оцет, сосови; песто; сосови како мирудии; трвки (билки); мирудии; производи подготвени за конзумирање и кои што се состојат првенствено од горе споменатите производи

(210) **ТМ 2011/376** (220) 21/04/2011
(442) 28/02/2013
(731) **KUMIAI CHEMICAL INDUSTRY CO., LTD. A CORPORATION DULY ORGANIZED UNDER THE LAWS OF JAPAN**
4-26, Ikenohata, 1-chome, Taito-ku, Tokyo, JP
(740) БИНПРО ДООЕЛ СКОПЈЕ
ул. "Ленинова"' бр.15а-13, 1000 Скопје
(540)

VINCARE

(551) индивидуална
(510, 511)
кл. 5 фармацевтски производи, пестициди, хербициди, инсектициди, фунгициди, гермициди, акарициди, нематициди, митициди

(210) **ТМ 2011/388** (220) 27/04/2011
(442) 28/02/2013
(731) **Друштво за услуги ХД ПРИНТ ДООЕЛ Скопје**
ул.Првомајска 10, 1000 Скопје, МК
(540)

HD Print
Printing & Design Center

(551) индивидуална
(510, 511)

(210) **ТМ 2011/485** (220) 13/05/2011
(442) 28/02/2013
(731) **Винарија Стоби ДООЕЛ увоз-извоз Градско**
Автопат бб, 1420 Градско, МК
(740) Адвокатско друштво ПОЛЕНАК
ул. '"Орце Николов" 98, 1000, Скопје
(540)

(591) -
(551) индивидуална
(510, 511)
кл. 32 пиво; минерална и сода и други безалкохолни пијалоци; пијалоци од овошје и овошни сокови; сирупи и други препарати за производство на пијалаци
кл. 33 алкохолни пијалаци (освен пиво)
кл. 43 услуги на обезбедување храна и пијалаци; привремено сместување

(210) **ТМ 2011/495** (220) 16/05/2011
(442) 28/02/2013
(731) **Коктел Трејд**
с.Голема Речица, МК
(540)

JAFFA

(551) индивидуална
(510, 511)
кл. 3 средства за белење и други супстанции за перење, препарати за чистење, полирање, триење и нагризување, сапуни, парфимерија, етерични масла, козметички производи, лосиони за коса, препарати за нега на забите
кл. 5 фармацевтски и ветеринарски препарати, санитарни препарати за медицински цели, диететски супстанци што се користат во медицината, храна за бебиња, фластери, материјали за завои, замтеријали за пломбирање заби и забарски смоли, средства за дезинфекција, препарати за уништување штетници, фунгициди, хербициди
кл. 11 апарати за осветлување, греење, производство н апареа, варење(готвење), ладење, сушење, вентилација, снабдување со вода и за санитарни намени
кл. 14 благородни метали и нивните легури и производите изработени од нив или преслечени со нив, кои не се опфатени со другите класи, накит, бижутерија, скапоцени камења, часовници и хронометриски инструменти
кл. 16 хартија, картони и производите од нив кои не се опфатени со другите класи, печатени работи, книговезнички материјали, фотографии, канцелариски материјал, лепила за канцелариска и куќна употреба, машини за пишување и канцелариски прибор (освен мебелот), материјали за пакување кои не се опфатени со другите класи, печатарски букви, клишиња
кл. 18 кожа и имитација на кожа и производите од нив кои не се опфатени од другите класи, кожа од животни, куфери и патни торби, чадори за дожд и за сонце, стапови за одење, камшици и сарачки производи
кл. 21 куќни или кунски препарати и садови за домаќинството(кои не се од благородни метали или преслечени со нив), чешли и сунѓери, четки(освен сликарски четки), материјали за правење четки, производи кои се користатза чистење, челична волна, сурово и полуобработено стакло(освен градежно стакло), стакларија, порцелан, фајанс и грнчарија кои не се опфатени со другите класи
кл. 25 облека, чевли и капи
кл. 28 игри и грачки, производи за гимнастика и спорт кои не се опфатени со другите класи, украси за елка
кл. 30 кафе, чај, какао, шеќер, ориз, тапиока, саго, замена за кафе, брашно и производи од жита, леб, сладолед, мед, меласа, квасец, прашок за печење, сол, сенф, оцет, сосови(како мирудии), мирудии, мраз
кл. 32 беакохолни пијалаци, пијалаци од овошје и овошни сокови од портокал со потекло

од Израел, сирупи и други препарати за производство на пијалаци на база на портокал со потекло од Израел
кл. 43 услуги за подготвување храна и пијалаци, привремено сместување
кл. 44 медицински услуги, ветеринарски услуги, хигиенска нега и нега на убавина на луѓето и животните, услуги од областа на земјоделството, градинарството и шумарството

(210) **ТМ 2011/507** (220) 18/05/2011
(442) 28/02/2013
(731) **СЛОВЕН ОИЛ ДООЕЛ**
ул.„Илинденска" бб, 1200 Тетово , МК
(740) БЕРИН Д.О.О. СКОПЈЕ
ул."Македонија" бр.27/2/22, 1000 Скопје
(540)

SLOVEN ENERGY

(591) -
(551) индивидуална
(510, 511)
кл. 9 акумулатори, електрични; акумулатори, електрични за возила; батерии; батерии, електрични, батерии, електрични, за возила

(210) **ТМ 2011/552** (220) 25/05/2011
(442) 28/02/2013
(731) **Коктел Трејд**
с.Голема Речица, МК
(540)

JAFFA JUPI

(551) индивидуална
(510, 511)
кл. 3 средства за белење и други супстанции за перење, препарати за чистење, полирање, триење и нагризување, сапуни, парфимерија, етерични масла, козметички производи, лосиони за коса, препарати за нега на забите
кл. 5 фармацевтски и ветеринарски препарати, санитарни препарати за медицински цели, диететски супстанци што се користат во медицината, храна за бебиња, фластери, материјали за завои, замтеријали за пломбирање заби и забарски смоли, средства за дезинфекција, препарати за уништување штетници, фунгициди, хербициди
кл. 11 апарати за осветлување, греење, производство н апареа, варење(готвење), ладење, сушење, вентилација, снабдување со вода и за санитарни намени
кл. 14 благородни метали и нивните легури и производите изработени од нив или преслечени со нив, кои не се опфатени со другите класи, накит, бижутерија, скапоцени камења, часовници и хронометриски инструменти
кл. 16 хартија, картони и производите од нив кои не се опфатени со другите класи, печатени работи, книговезнички материјали, фотографии, канцелариски материјал, лепила за канцелариска и куќна употреба, машини за пишување и канцелариски прибор(освен мебелот), материјали за пакување кои не се опфатени со другите класи, печатарски букви, клишиња
кл. 18 кожа и имитација на кожа и производите од нив кои не се опфатени од другите класи, кожа од животни, куфери и патни торби, чадори за дожд и за сонце, стапови за одење, камшици и сарачки производи
кл. 21 куќни или кунски препарати и садови за домаќинството(кои не се од благородни метали или преслечени со нив), чешли и сунѓери, четки(освен сликарски четки), материјали за правење четки, производи кои се користатза чистење, челична волна, сурово и полуобработено стакло(освен градежно стакло), стакларија, порцелан, фајанс и грнчарија кои не се опфатени со другите класи
кл. 25 облека, чевли и капи
кл. 28 игри и грачки, производи за гимнастика и спорт кои не се опфатени со другите класи, украси за елка
кл. 30 кафе, чај, какао, шеќер, ориз, тапиока, саго, замена за кафе, брашно и производи од жита, леб, сладолед, мед, меласа, квасец, прашок за печење, сол, сенф, оцет, сосови(како мирудии), мирудии, мраз

кл. 32 безакохолни пијалаци, пијалаци од овошје и овошни сокови од портокал со потекло од Израел, сирупи и други препарати за производство на пијалаци на база на портокал со потекло од Израел
кл. 43 услуги за подготвување храна и пијалаци, привремено сместување
кл. 44 медицински услуги, ветеринарски услуги, гигиенска нега и нега на убавина на луѓето и животните, услуги од областа на земјоделството, градинарството и шумарството

(210) **ТМ 2011/669** (220) 17/06/2011
(442) 28/02/2013
(731) **ДПТУ Рептил ДООЕЛ**
ул. Пандил Шишков бр. 1 лок. 1 1000 Скопје, МК
(540)

(591) зелена и бела
(551) индивидуална
(510, 511)
кл. 35 услуги при продажба на мало и големо со: прехрамбени производи, пијалаци, тутун, средство за белење и други супстанции за перење, препарати за чистење, полирање, триење и нагризување, сапуни, парфимерија, етерични масла, козметички производи, лосиони за коса, препарати за нега на забите, свежо овошје и зеленчук, храна за бебиња, пелени, игри и играчки, тоалетна хартија

(210) **ТМ 2011/749** (220) 08/07/2011
(442) 28/02/2013
(731) **Chipita Industrial and Commercial Company S.A.**
12 km National Road Athens-Lamia, Metamorfosi, 14452, GR
(740) АНТЕВСКИ ЗЛАТКО, адвокат
Бул. Св. Климент Охридски 29, 4 кат, стан бр.20, 1000 Скопје
(540)

(591) темно сина, светло кафена, портокалова
(551) индивидуална
(510, 511)
кл. 29 производи од компир од било каков вид; снек-храна на база на компир; чипс од компир
кл. 30 солен снек; обликуван снек; снек со вкус на сирење; снек-храна на база на ориз, со исклучок на корнфлекс и табли од житарици, снек-храна на база на пченица, со исклучок на корнфлекс и табли од житарици; снек-храна на база на пченка, со исклучок на корнфлекс и табли од житарици

(210) **ТМ 2011/885** (220) 19/08/2011
(442) 28/02/2013
(731) **СОФА СТУДИО ДОО Скопје**
ул.42 бр.3, Радишани, 1000 Скопје, МК
(740)

(540)

(591) портокалова, светло зелена и црна
(551) индивидуална
(510, 511)

кл. 20 производство на мебел и делови за мебел, канцелариски мебел тапацирање и репарирање на мебел, проектирање, ентериери
кл. 35 услуги при продажба на големо и мало со: мебел и делови од мебел, канцелариски мебел, тапацирање и репарирање на мебел, проектирање

(210) **ТМ 2011/905** (220) 25/08/2011
(442) 28/02/2013
(731) **Друштво за трговија, угостителство, сообраќај и услуги ТОТАЛ ЛОГИСТИК ДООЕЛ увоз-извоз, Гостивар**
ул.Сретко Крстески бр.49, Гостивар, МК
(740) МИРЈАНА МАРКОВСКА, адвокат
ул. "Орце Николов" бр. 75, 1000, Скопје
(540)

(591) црвена, жолта, кафеава, зелена, крем, бела, црна
(551) индивидуална
(510, 511)
кл. 30 чоколадо
кл. 35 услуги при продажба на големо и мало со крем табли
кл. 39 пакување и дистрибуција

(210) **ТМ 2011/908** (220) 26/08/2011
(442) 28/02/2013
(731) **ДРУШТВО ЗА ПРОИЗВОДСТВО, ТРГОВИЈА И УСЛУГИ "ФРАНЦК МАКЕДОНИЈА" ДООЕЛ СКОПЈЕ**
ул.Франклин Рузвелт бр.28/1-3, 1000 Скопје, МК
(740) МАКЕДОНИЈАПАТЕНТ, Д.О.О. Скопје
Ул. Апостол Гусларот 3, 1000 Скопје
(540)

(591) бела и црвена
(551) индивидуална
(510, 511)
кл. 29 конзервирано, сушено и варено овошје и зеленчук; желе, џемови, компоти
кл. 30 кафе, чај, какао, шекер, ориз, тапиока, саго, замена за кафе;
брашно и производи од жито, производи од тесто и слатки, сладолед; мед, меласа; квасец, прашок за печење; сол, сенф; оцет, сосови (како мирудии); мирудии;
кл. 32 безалкохолни пијалоци; пијалоци од овошје и овошни сокови; сирупи и други препарати за производство на пијалоци

(210) **ТМ 2011/970** (220) 14/09/2011
(442) 28/02/2013
(731) **Друштво за трговија и услуги УРБАН АРТИСТ дооел Скопје**
ул.Никола Тримпаре бр.61/3 лок4, 1000 Скопје, МК
(540)

(591) црна, бела и виолетова
(551) индивидуална
(510, 511)
кл. 44 козметички салони, маникирање, масажа , фризерски салони

(210) **ТМ 2011/971** (220) 14/09/2011
(442) 28/02/2013
(731) **Михајлоски Михајло**
ул.„Мара Угринова" бр.23, Гостивар , МК

(740) Зоран Стојановски, адвокат
ул.Борис Кидрич бр.72 Тетово
(540)

(591) зелена, црвена и црна
(551) индивидуална
(510, 511)
кл. 29 месо, риба, живина и дивеч, месни преработки, желе
кл. 39 транспортни услуги, пакување и складирање стока, организирање патувања

(210) **ТМ 2011/972** (220) 14/09/2011
(442) 28/02/2013
(731) **Михајлоски Михајло**
ул.„Мара Угринова" бр.23, Гостивар , МК
(740) Зоран Стојановски, адвокат
ул.Борис Кидрич бр.72 Тетово
(540)

(591) црвена
(551) индивидуална
(510, 511)
кл. 29 месо, риба, живина и дивеч, месни преработки, желе
кл. 39 транспортни услуги, пакување и складирање стока, организирање патувања

(210) **ТМ 2011/973** (220) 14/09/2011
(442) 28/02/2013
(731) **Горан Ставревски**
бул.Јане Сандански 110-2/4, 1000 Скопје, МК
(740) ГАВРИЛОВСКА АЛЕКСАНДРА, адвокат
бул. Партизански одреди бр.103/26 1000 Скопје

(540)

(591) бела, црна, црвена, жолта
(551) индивидуална
(510, 511)
кл. 43 ресторани, ресторани за самопослужување, служење и подготвување храна и пијалаци, бифеа кантини, кафетерии, снек-барови

(210) **ТМ 2011/991** (220) 19/09/2011
(442) 28/02/2013
(731) **Индустрија за млеко, млечни производи и сокови АД МЛЕКАРА БИТОЛА, ул. Долнооризарски пат бб, 7000 Битола , МК**
(740) АГЕНЦИЈА ЗА ИНТЕЛЕКТУАЛНА СОПСТВЕНОСТ АРТПИЦК ДООЕЛ СКОПЈЕ
ул. Јосиф Јосифовски Свештарот бр.39/28, 1000, Скопје
(540)

(591) темно и светло жолта, зелена и бела
(551) индивидуална
(510, 511)
кл. 32 пијалоци од овошје и овошни сокови
кл. 35 услуги при продажба на големо и мало со пијалоци од овошје и овошни сокови

(210) **ТМ 2011/992** (220) 19/09/2011
(442) 28/02/2013
(731) **Индустрија за млеко, млечни производи и сокови АД МЛЕКАРА БИТОЛА, ул. Долнооризарски пат бб, 7000 Битола , МК**

(740) АГЕНЦИЈА ЗА ИНТЕЛЕКТУАЛНА СОПСТВЕНОСТ АРТПИЦК ДООЕЛ СКОПЈЕ
ул. Јосиф Јосифовски Свештарот бр.39/28, 1000, Скопје
(540)

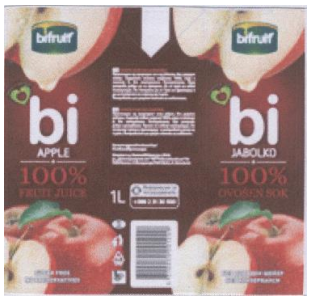

(591) темно и светло црвена, жолта зелена и бела
(551) индивидуална
(510, 511)
кл. 32 пијалоци од овошје и овошни сокови
кл. 35 услуги при продажба на големо и мало со пијалоци од овошје и овошни сокови

(210) **ТМ 2011/1027** (220) 29/09/2011
(442) 28/02/2013
(731) **Трговско друштво за производство, услуги и промет АССЕКО СЕЕ ДООЕЛ Скопје ул.Народен фронт бр.17, Скопје, МК**
(540)

M-BANKING

(551) индивидуална
(510, 511)
кл. 36 осигурување, финансиски работи, монетарни работи, работи поврзани за недвижен имот
кл. 41 образовни услуги, подготвување на наставата, забава, спортски и културни активности
кл. 42 научни и технолошки услуги и истражувања и планирања кои се однесуваат на истите; услуги за индустриски анализи и истражувања; проектирање и развој на компјутерски хардвер и софтвер

(210) **ТМ 2011/1028** (220) 29/09/2011
(442) 28/02/2013
(731) **Трговско друштво за производство, услуги и промет АССЕКО СЕЕ ДООЕЛ Скопје ул.Народен фронт бр.17, Скопје, МК**
(540)

(591) жолта, бела
(551) индивидуална
(510, 511)
кл. 36 осигурување, финансиски работи, монетарни работи, работи поврзани за недвижен имот
кл. 41 образовни услуги, подготвување на наставата, забава, спортски и културни активности
кл. 42 научни и технолошки услуги и истражувања и планирања кои се однесуваат на истите; услуги за индустриски анализи и истражувања; проектирање и развој на компјутерски хардвер и софтвер

(210) **ТМ 2011/1029** (220) 29/09/2011
(442) 28/02/2013
(731) **Трговско друштво за производство, услуги и промет АССЕКО СЕЕ ДООЕЛ Скопје ул.Народен фронт бр.17, Скопје, МК**
(540)

(591) сина, бела
(551) индивидуална
(510, 511)
кл. 36 осигурување, финансиски работи, монетарни работи, работи поврзани за недвижен имот

кл. 41 образовни услуги, подготвување на наставата, забава, спортски и културни активности
кл. 42 научни и технолошки услуги и истражувања и планирања кои се однесуваат на истите; услуги за индустриски анализи и истражувања; проектирање и развој на компјутерски хардвер и софтвер

(210) **ТМ 2011/1090** (220) 14/10/2011
(442) 28/02/2013
(731) **ИНОСПЕКТАР ДООЕЛ**
ул.Бигла бб, с.Велмеј, 6000 Охрид, МК
(740) ПОПОВСКИ ДРАГАН, адвокат
ул. "Маршал Тито" бр. 10/1-1, 1000, Скопје
(540)

(591) црна, сива, златна, бела, црвена, зелена
(551) индивидуална
(510, 511)
кл. 30 чај

(210) **ТМ 2011/1091** (220) 14/10/2011
(442) 28/02/2013
(731) **ИНОСПЕКТАР ДООЕЛ**
ул.Бигла бб, с.Велмеј, 6000 Охрид, МК
(740) ПОПОВСКИ ДРАГАН, адвокат
ул. "Маршал Тито" бр. 10/1-1, 1000, Скопје
(540)

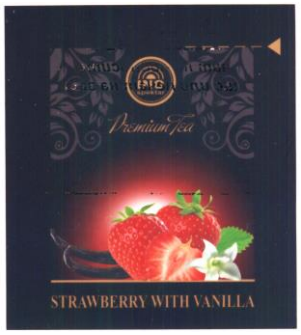

(591) црна, сива, златна, бела, црвена, зелена
(551) индивидуална
(510, 511)
кл. 30 чај

(210) **ТМ 2011/1092** (220) 14/10/2011
(442) 28/02/2013
(731) **ИНОСПЕКТАР ДООЕЛ**
ул.Бигла бб, с.Велмеј, 6000 Охрид, МК
(740) ПОПОВСКИ ДРАГАН, адвокат
ул. "Маршал Тито" бр. 10/1-1, 1000, Скопје
(540)

(591) црна, сива, златна, розева, бела лила
(551) индивидуална
(510, 511)
кл. 30 чај

(210) **ТМ 2011/1093** (220) 14/10/2011
(442) 28/02/2013
(731) **ИНОСПЕКТАР ДООЕЛ**
ул.Бигла бб, с.Велмеј, 6000 Охрид, МК
(740) ПОПОВСКИ ДРАГАН, адвокат
ул. "Маршал Тито" бр. 10/1-1, 1000, Скопје

(540)

(591) црна, сива, златна, зелена, црвена, сина
(551) индивидуална
(510, 511)
кл. 30 чај

(210) **ТМ 2011/1094** (220) 14/10/2011
(442) 28/02/2013
(731) **ИНОСПЕКТАР ДООЕЛ**
ул.Бигла бб, с.Велмеј, 6000 Охрид, МК
(740) ПОПОВСКИ ДРАГАН, адвокат
ул. "Маршал Тито" бр. 10/1-1, 1000, Скопје
(540)

(591) црна, сива, златна, бела, зелена, лила
(551) индивидуална
(510, 511)
кл. 30 чај

(210) **ТМ 2011/1095** (220) 14/10/2011
(442) 28/02/2013
(731) **ИНОСПЕКТАР ДООЕЛ**
ул.Бигла бб, с.Велмеј, 6000 Охрид, МК
(740) ПОПОВСКИ ДРАГАН, адвокат
ул. "Маршал Тито" бр. 10/1-1, 1000, Скопје
(540)

(591) црна, сива, златна, портокалова
(551) индивидуална
(510, 511)
кл. 30 чај

(210) **ТМ 2011/1096** (220) 14/10/2011
(442) 28/02/2013
(731) **ИНОСПЕКТАР ДООЕЛ**
ул.Бигла бб, с.Велмеј, 6000 Охрид, МК
(740) ПОПОВСКИ ДРАГАН, адвокат
ул. "Маршал Тито" бр. 10/1-1, 1000, Скопје
(540)

(591) црна, сива, златна, зелена, црвена
(551) индивидуална
(510, 511)
кл. 30 чај

(210) **ТМ 2011/1097** (220) 14/10/2011
(442) 28/02/2013
(731) **ИНОСПЕКТАР ДООЕЛ**
ул.Бигла бб, с.Велмеј, 6000 Охрид, МК
(740) ПОПОВСКИ ДРАГАН, адвокат
ул. "Маршал Тито" бр. 10/1-1, 1000, Скопје
(540)

(591) црна, сива, златна, бела, розева, зелена
(551) индивидуална
(510, 511)
кл. 30 чај

(210) **ТМ 2011/1115** (220) 20/10/2011
(442) 28/02/2013
(731) **Janssen R&D Ireland**
Eastgate Village, Eastgate, Little Island, County Cork, IE
(740) БИНПРО ДООЕЛ СКОПЈЕ
ул. "Ленинова"' бр.15а-13, 1000 Скопје
(540)

SCIELO

(551) индивидуална
(510, 511)
кл. 5 фармацевтски препарати за луѓето

(210) **ТМ 2011/1126** (220) 25/10/2011
(442) 28/02/2013
(731) **Друштво за осигурување ИНСИГ МАКЕДОНИЈА АД Скопје**
ул.Даме Груев бр.5/8, Скопје, МК
(540)

INSIG

(591) црна, црвена и бела
(551) индивидуална
(510, 511)
кл. 36 осигурување, финансиски работи, монетарни работи, работи поврзани со недвижен имот

(210) **ТМ 2011/1188** (220) 09/11/2011
(442) 28/02/2013
(731) **Друштво за производство, трговија и услуги СИТИ ЦЕНТРАЛ ИНТЕРНАЦИОНАЛ ДООЕЛ увоз-извоз СКОПЈЕ**
ул.Исаија Мажовски бр.26-32, 1000 Скопје, МК
(740) Адвокатско друштво Пепељугоски
Ул."Вељко Влаховиќ" 4/ 1-1, 1000, Скопје
(540)

HCCI
☆☆☆☆
Hotel City Central International

(591) -
(551) индивидуална
(510, 511)
кл. 43 хотели

(210) **ТМ 2011/1241** (220) 29/11/2011
(442) 28/02/2013
(731) **Фондација Метаморфозис**
ул.Апостол Гусларот 40, 1000 Скопје, МК
(740) БЕРИН Д.О.О. СКОПЈЕ
ул."Македонија" бр.27/2/22, 1000 Скопје
(540)

VISTINOMETAR

(551) индивидуална
(510, 511)
кл. 35 рекламирање; водење на работењето; управување со работата; канцелариски работи; информативни агенции, информации, испитување, испитување на јавното мислење, истражување, јавно мислење (испитување на јавното мислење), компјутерски бази на податоци (собирање и систематизација на информации во компјутерски бази на податоци), комуникациски медиуми, маркетинг истражување, маркетинг студии, консултирање,

објавување рекламни текстови, односи со јавноста, пребарување, раководење, советување, текстови, проценки (бизнис проценки), раководење (советодавни услуги за бизнис раководење), раководење со датотеки (компјутеризирано раководење со датотеки) собирање статистички податоци, тестирање, услуги за следење на печатените вести, статистички информации и анализи, анкети и статистички истражувања во врска со публика на компјутерски сајтови и однесување на компјутерските корисници кога се конектирани на компјутерски мрежи; анкети и статистички истражувања за мерење на влијанието на кампањи на политичките партии, анкети, анализи и статистички истражувања за оценување на ветувањата и исполнувањата на програните на политичките партии

кл. 42 научни и технолошки услуги и истражување и планирањето поврзано со нив; индустриски анализи и истражувачки услуги; изработка и развој на компјутерски хардвер и софтвер; адаптација, локализација, создавање на упатства и дистрибуција на слободен софтвер

---

(210) **ТМ 2011/1242** (220) 29/11/2011

(442) 28/02/2013

(731) **Фондација Метаморфозис**

ул.Апостол Гусларот 40, 1000 Скопје, МК

(740) БЕРИН Д.О.О. СКОПЈЕ

ул."Македонија" бр.27/2/22, 1000 Скопје

(540)

ВИСТИНОМЕР

(591) бела, црна, жолта, портокалова, црвена, зелена сива

(551) индивидуална

(510, 511)

кл. 35 рекламирање; водење на работењето; управување со работата; канцелариски работи; информативни агенции, информации, испитување, испитување на јавното мислење, истражување, јавно мислење (испитување на јавното мислење), компјутерски бази на податоци (собирање и систематизација на информации во компјутерски бази на податоци), комуникациски медиуми, маркетинг истражување, маркетинг студии, консултирање, објавување рекламни текстови, односи со јавноста, пребарување, раководење, советување, текстови, проценки (бизнис проценки), раководење (советодавни услуги за бизнис раководење), раководење со датотеки (компјутеризирано раководење со датотеки) собирање статистички податоци, тестирање, услуги за следење на печатените вести, статистички информации и анализи, анкети и статистички истражувања во врска со публика на компјутерски сајтови и однесување на компјутерските корисници кога се конектирани на компјутерски мрежи; анкети и статистички истражувања за мерење на влијанието на кампањи на политичките партии, анкети, анализи и статистички истражувања за оценување на ветувањата и исполнувањата на програните на политичките партии

кл. 42 научни и технолошки услуги и истражување и планирањето поврзано со нив; индустриски анализи и истражувачки услуги; изработка и развој на компјутерски хардвер и софтвер; адаптација, локализација, создавање на упатства и дистрибуција на слободен софтвер

---

(210) **ТМ 2011/1248** (220) 01/12/2011

(442) 28/02/2013

(731) **ПРОМО МАТИК ДООЕЛ**

Бул. Маркс Енгелс бр.7-а, 1000 Скопје, МК

(540)

(591) црна, бела и црвена

(551) индивидуална

(510, 511)

кл. 25 облека, обувки и капи

кл. 35 услуги при продажба на големо и мало на облека, обувки и капи

(210) **ТМ 2011/1249** (220) 02/12/2011
(442) 28/02/2013
(731) **Друштво за трговија на мало МАГНУС-ФИТ дооел Скопје**
ул.Огњан Прица бр.1, лок.1, Скопје, МК
(740) АНА ПЕКЕВСКА,АДВОКАТ
ул.Орце Николов 68, 1000 Скопје
(540)

(591) -
(551) индивидуална
(510, 511)
кл. 35 рекламирање; водење на работењето; управување со работата; канцелариски работи
кл. 41 образовни услуги; обука; забава; спортски и културни активности
кл. 45 правни услуги; безбедносни услуги за заштита на имот и лица; лични и социјални услуги што ги обезбедуваат трети лица за задоволување на потребите на поединците

(210) **ТМ 2011/1250** (220) 02/12/2011
(442) 28/02/2013
(731) **Друштво за трговија на мало МАГНУС-ФИТ дооел Скопје**
ул.Огњан Прица бр.1, лок.1, Скопје, МК
(740) АНА ПЕКЕВСКА,АДВОКАТ
ул.Орце Николов 68, 1000 Скопје
(540)

MAGNUS

(551) индивидуална
(510, 511)
кл. 35 рекламирање; водење на работењето; управување со работата; канцелариски работи
кл. 41 образовни услуги; обука; забава; спортски и културни активности
кл. 45 правни услуги; безбедносни услуги за заштита на имот и лица; лични и социјални услуги што ги обезбедуваат трети лица за задоволување на потребите на поединците

(210) **ТМ 2011/1263** (220) 06/12/2011
(442) 28/02/2013
(731) **ТОДОРОВСКИ БОГДАН**
Ул.Народен фронт бр.31, 1000 Скопје, МК
(540)

(591) зелена и сива, црна, бела
(531) 26.04.22
(551) индивидуална
(510, 511)
кл. 33 ракија

(210) **ТМ 2011/1264** (220) 06/12/2011
(442) 28/02/2013
(731) **ТОДОРОВСКИ БОГДАН**
Ул.Народен фронт бр.31, 1000 Скопје, МК
(540)

(591) црвена и жолта, портокалова, црна
(531) 26.04.22
(551) индивидуална
(510, 511)
кл. 33 ракија

(210) **ТМ 2011/1265** (220) 06/12/2011
(442) 28/02/2013
(731) **ТОДОРОВСКИ БОГДАН**

Ул.Народен фронт бр.31, 1000 Скопје, МК
(540)

(591) жолто и портокалова, црно, зелено
(531) 05.05.19;26.04.22
(551) индивидуална
(510, 511)
кл. 33 ракија

---

(210) **ТМ 2011/1304** (220) 12/12/2011
(442) 28/02/2013
(731) **ДПТУ АКРОН ДОО увоз-извоз Скопје бул.Партизански одреди 26а, 1000 Скопје, МК**
(540)

(591) портокалова и сина
(551) индивидуална
(510, 511)
кл. 20 мебел, производи од дрво, пластика и замена за тие материјали, кревети, кревети со маси и маси со кревети
кл. 24 покривки и ќебиња за кревети и маси
кл. 35 услуги при продажба на големо и мало со: мебел, производи од дрво, пластика и замена за тие материјали, кревети, кревети со маси и маси со кревети, покривки и ќебиња за кревети и маси

---

(210) **ТМ 2011/1327** (220) 14/12/2011
(442) 28/02/2013
(731) **Merck Sharp & Dohme Corp.**
One Merck Drive, Whitehouse Station, New Jersey 08889, US
(740) БИНСО Д.О.О. СКОПЈЕ
ул. "Народен фронт" 7/4 П.О. Бокс 768
(540)

GARIXEDE

(551) индивидуална
(510, 511)
кл. 5 препарати за вакцина за луѓе

---

(210) **ТМ 2011/1328** (220) 14/12/2011
(442) 28/02/2013
(731) **Merck Sharp & Dohme Corp.**
One Merck Drive, Whitehouse Station, New Jersey 08889, US
(740) БИНСО Д.О.О. СКОПЈЕ
ул. "Народен фронт" 7/4 П.О. Бокс 768
(540)

REVGASIL

(551) индивидуална
(510, 511)
кл. 5 препарати за вакцина за луѓе

---

(210) **ТМ 2011/1361** (220) 22/12/2011
(442) 28/02/2013
(731) **ЕКС АЛЕК ТРАВЕЛ ДОО**
ул.Мито Хаџивасилев Јасмин бр.40, Скопје, МК
(540)

(591) сива, портокалова и темно сина
(551) индивидуална
(510, 511)
кл. 39 транспортни услуги, организирање патувања
кл. 43 услуги за подготвување храна и пијалаци, привремено сместување

---

(210) **ТМ 2011/1370** (220) 20/12/2011
(442) 28/02/2013
(731) **Anson's Herrenhaus KG**
Berliner Allee 2, 40212 Dusseldorf, DE
(740) ЖИВКО МИЈАТОВИЌ АНД ПАРТНЕРС ДООЕЛ СКОПЈЕ
Ул. Даме Груев бр. 3/2-11 1000 Скопје

(540)

ANSON'S

(551) индивидуална

(510, 511)

кл. 18 кожа и имитација од кожа и производи од тие материјали кои не се опфатени во други класи; кожи од животни, ковчези и патни торби, куфери, торби, рачни торби, паричници за пари, паричници, футроли за клучеви, ранци, вреќички; чадори, чадори за сонце и стапови за одење; камшици, седларски ременарски производи

кл. 25 облека, обувки и капи

кл. 35 огласување; деловно управување; деловна администрација; канцелариски работи; услуги на малопродажба, воедно и преку веб страници и телефонски купувања, врзани за облека, обувки, покривала за глава, препарати за белење и останати супстанци за перење алишта, препарати за чистење, полирање, одмастување и стругање, сапуни, парфимериски производи, етерични масла, козметички производи, лосиони за коса, производи за нега на заби, племенити метали и нивни легури и производи од тие метали или обложени со тие метали, накит, скапоцени камења, часовничарски и хронометарски инструменти, кожа и имитација на кожа и производи од тие материјали, кожа од животни, ковчези и патни торби, куфери, торби, рачни торби, паричници за пари, паричници, футроли за клучеви, ранци, вреќички, чадори, чадори за сонце и стапови за одење, камшици, седларско ременарски производи; организација и реализација на промотивни настани и планови на лојалност на клиенти

(210) **ТМ 2011/1373** (220) 29/12/2011

(442) 28/02/2013

(731) **Друштво за производство, трговија и услуги САВАОТ ГРЕИС ДООЛЕ Струмица ул.Браќа Миладинови бр.32, 2400 Струмица, МК**

(740) АГЕНЦИЈА ЗА ИНТЕЛЕКТУАЛНА СОПСТВЕНОСТ АРТПИЦК ДООЕЛ СКОПЈЕ ул. Јосиф Јосифовски Свештарот бр.39/28, 1000, Скопје

(540)

(591) црна, зелена, бела и сива

(551) индивидуална

(510, 511)

кл. 35 огласување; водење на работење; управување со работи; канцелариски работи - рекламирање, ширење на рекламен материјал (трактати, проспекти печатени материјали, примероци), компјутеризирана работа со датотеки, on-line рекламирање по пат на компјутерска мрежа, објавување рекламни текстови; изнајмување рекламен простор; односи со јавност; марекгиншки истражувања, рекламен простор (изнајмување рекламен простор), компјутерски датотеки (средување на информации во компјутерски датотеки), телевизиско рекламирање, телевизиски реклами, комерцијални информации и советување на потрошувачите [продавница за советување на потрошувачи, помош за комерцијално или индустриско работење, администрација (комерцијална администрација) на издавањето лиценци за стоки и услуги за други лица), анализа на цените, претставување на стоките, изложби (организирање изложби) од комерцијален и рекламен карактер, издавање лиценци за стоки и услуги за други лица, (комерцијална администрација на издавањето лиценци за стоки и услуги за други лица), малопродажба (презентација на стоки на комуникациски медиуми за малопродажба), организирање трговски саеми за комерцијални или рекламни цели, проценки (бизнис проценки), бизнис информации, бизнис истражување, бизнис проучување, фактурирање, лепење плакати, претставување на стоките, дистрибуција на примероци, ангажирање манекени за рекламирање или

промовирање на производи, компјутерско рекламирање преку интернет, рекламирање преку радио, услуги за набавки за трети лица; услуги при увоз и извоз како и услуги при продажба на големо и мало на: месо, риба, живина и дивеч, месни преработки, конзервирано, смрзнато, сушено и вареноовошје и зеленчук, желе, џемови, компоти, јајца, млеко и млечни производи, масла и масти за јадење, кафе, чај, какао, шеќер, ориз, тапиока, саго, замена за кафе; брашно и производи од жита, леб, производи од тесто и слатки, сладолед; мед, меласа; квасец, прашок за печење, сол, сенф; оцет, сосови (како мирудии); миридии; земјоделски, градинарски и шумски производи и зрнести производи кои не се опфатени со другите класи, животни (живи), свежо овошје и зеленчук, семиња, билки и природно цвеќе, храна за животни, пивски слад, пиво, минерална и сода вода и други безалкохолни пијалаци, пијалаци од овошје и овошни сокови, сирупи и други препарати за производство на пијалаци, алкохолни пијалаци, тутун, производи за пушачите, кибрит

кл. 39 транспортни услуги, пакување и складирање стока

---

(210) **ТМ 2012/1** (220) 03/01/2012
(442) 28/02/2013

(731) **LG Life Sciences, Ltd.**
92, Sinmunno 2-ga, Jongno-gu, Seoul, KR
(740) БИНПРО ДООЕЛ СКОПЈЕ
ул. "Ленинова"' бр.15а-13, 1000 Скопје
(540)

EUVAX B

(551) индивидуална
(510, 511)
кл. 5 хепатитис Б рекомбинантна вакцина; антибиотици; човечки хормони за раст; средства за дезинфекција; витамини; лекови за третман на ХИВ инфекција; аналгетици; анти-инфламаторни агенси; агенси против канцер; средства против глисти, средства против воспаленија; фармацевтски препарати за третирање малигни тумори, фармацевтски препарати за третирање алергии; фармацевтски препарати за третирање респираторни органи; фармацевтски препарати за обновување клетки; фармацевтски препарати за дигестивни органи; фармацевтски препарати за третирање анемија, фармацевтски препарати за третирање артритис, фармацевтски препарати за подобрување на функционирањето на зглобовите, говедски соматотропин

---

(210) **ТМ 2012/2** (220) 03/01/2012
(442) 28/02/2013

(731) **Novartis AG**
4002 Basel, CH
(740) ЖИВКО МИЈАТОВИЌ АНД ПАРТНЕРС ДООЕЛ СКОПЈЕ
Ул. Даме Груев бр. 3/2-11 1000 Скопје
(540)

ZILDON

(551) индивидуална
(510, 511)
кл. 5 фармацевтски препарати

---

(210) **ТМ 2012/3** (220) 30/12/2011
(442) 28/02/2013

(731) **SIDELA SA**
18 de Julio 1117, of.201, Montevideo, UY
(740) ПЕТОШЕВИЌ ДОО ДРУШТВО ЗА ОСТВАРУВАЊЕ И ЗАШТИТА НА ИНТЕЛЕКТУАЛНА СОПСТВЕНОСТ СКОПЈЕ
п.факс:301,ул.29 Ноември 17-2/3М, 1000 Скопје
(540)

(591) црна, сина, портокалова, црвена, жолта
(551) индивидуална
(510, 511)
кл. 1 хемиски производи за индустријата, науката и фотографиите, како и за

земјоделството, градинарството и шумарството; сурови вештачки смоли, пластични материи во сурова состојба; ѓубриња; смеси за гаснење пожар; производи за калење и заварување; хемиски материи за конзервирање прехранбени производи; материи за штавење; лепливи материи што се користат во индустријата
кл. 17 гума, гутаперка, растителна смола, азбест, лискун и производите од овие материјали што не се вклучени во другите класи; пресувани пластични материјали кои се користат во производството; материјали за обвивање, за заптисување и за изолација; неметални еластични цевки

(210) **ТМ 2012/4** (220) 30/12/2011
(442) 28/02/2013
(731) **SIDELA SA**
18 de Julio 1117, of.201, Montevideo, UY
(740) ПЕТОШЕВИЌ ДОО ДРУШТВО ЗА ОСТВАРУВАЊЕ И ЗАШТИТА НА ИНТЕЛЕКТУАЛНА СОПСТВЕНОСТ СКОПЈЕ
п.факс:301,ул.29 Ноември 17-2/3М, 1000 Скопје
(540)

(591) жолта, светло сина, црвена, црна, сина, портокалова
(551) индивидуална
(510, 511)
кл. 1 хемиски производи за индустријата, науката и фотографиите, како и за земјоделството, градинарството и шумарството; сурови вештачки смоли, пластични материи во сурова состојба; ѓубриња; смеси за гаснење пожар; производи за калење и заварување; хемиски материи за конзервирање прехранбени производи; материи за штавење; лепливи материи што се користат во индустријата
кл. 16 хартија, картон и производите од нив што не се опфатени со другите класи; печатени работи; книговезнички материјал; фотографии; канцелариски материјали; лепила за канцелариска или куќна употреба; материјали што ги користат уметниците; сликарски четки; машини за пишување и канцелариски прибор (освен мебел); материјал за обука и настава (освен апарати); пластични материјали за пакување (што не се вклучени во другите класи); печатарски букви; клишиња

(210) **ТМ 2012/5** (220) 30/12/2011
(442) 28/02/2013
(731) **SIDELA SA**
18 de Julio 1117, of.201, Montevideo, UY
(740) ПЕТОШЕВИЌ ДОО ДРУШТВО ЗА ОСТВАРУВАЊЕ И ЗАШТИТА НА ИНТЕЛЕКТУАЛНА СОПСТВЕНОСТ СКОПЈЕ
п.факс:301,ул.29 Ноември 17-2/3М, 1000 Скопје
(540)

(591) црна, портокалова, сина, жолта, црвена
(551) индивидуална
(510, 511)
кл. 1 хемиски производи за индустријата, науката и фотографиите, како и за земјоделството, градинарството и шумарството; сурови вештачки смоли, пластични материи во сурова состојба; ѓубриња; смеси за гаснење пожар; производи за калење и заварување; хемиски материи за конзервирање прехранбени производи; материи за штавење; лепливи материи што се користат во индустријата
кл. 16 хартија, картон и производите од нив што не се опфатени со другите класи; печатени работи; книговезнички материјал; фотографии; канцелариски материјали; лепила за канцелариска или куќна употреба; материјали што ги користат уметниците; сликарски четки; машини за пишување и канцелариски прибор

(освен мебел); материјал за обука и настава (освен апарати); пластични материјали за пакување (што не се вклучени во другите класи); печатарски букви; клишиња

(210) **ТМ 2012/8** (220) 05/01/2012
(442) 28/02/2013
(731) **Shenzhen YONGNUO Photographic Equipment Co, Ltd.,**
No.4 between B-D axis and 1-3 axis, 1floor, the forth building, Saige Technology Industrial Area, Huaqiang North Road, Futian District, Shenzhen City, CN
(740) БЕРИН Д.О.О. СКОПЈЕ
ул."Македонија" бр.27/2/22, 1000 Скопје
(540)
(551) индивидуална
(510, 511)
кл. 9 кинематографски камери; фотоапарати [фотографија]; објективи [леќи] [оптика]; кутии посебно направени за фотографски апарати и инструменти; троногалки за камери; блиц [фотографија]; бленди [фотографија]; видеорекордери; преносни телефони; блиц-сијалички [фотографија]; отворачи на бленди [фотографија]; дијафрагма [фотографија]; оптички кондензатори; очила за сонце

(210) **ТМ 2012/9** (220) 05/01/2012
(442) 28/02/2013
(731) **THE GOODYEAR TIRE & RUBBER COMPANY**
1144 East Market Street, Akron, Ohio 44316, US
(740) ПЕТОШЕВИЌ ДОО ДРУШТВО ЗА ОСТВАРУВАЊЕ И ЗАШТИТА НА ИНТЕЛЕКТУАЛНА СОПСТВЕНОСТ СКОПЈЕ
п.факс:301,ул.29 Ноември 17-2/3М, 1000 Скопје
(540)

ULTRAGRIP

(551) индивидуална
(510, 511)
кл. 12 гуми

(210) **ТМ 2012/10** (220) 05/01/2012
(442) 28/02/2013
(230) (300)
(731) **Marpal SA Administracao e Participacoes Av. Cristovao Colombo, 2834, Sala 901 CEP 90560-002 - Porto Alegre - Rio Grande do Sul, BR**
(740) ПЕТОШЕВИЌ ДОО ДРУШТВО ЗА ОСТВАРУВАЊЕ И ЗАШТИТА НА ИНТЕЛЕКТУАЛНА СОПСТВЕНОСТ СКОПЈЕ
п.факс:301,ул.29 Ноември 17-2/3М, 1000 Скопје
(540)

VIPAL

(551) индивидуална
(510, 511)
кл. 1 лепак или леплива смеса кои се користат за репарирање на гуми и за поправање со топлина, Раствор кој се користи за разредување на лепакот или лепливата смеса кои се користат за рпарирање на гуми и за поправање со топлина; хемиски чистач - препарати за одмастување кои се користат во производствени процеси; катализатор - катализирачки агент кој се користи за зголемување на капацитетот на отпорност на топлина и намалување на времето потребно за сушење; Вукланизирачки цемент - лепак или леплива смеса кои се користат во процесот на ладно поправање и за обезбедување на фластерите при проправки и репарирање на гуми за возила и внатрешни гуми
кл. 4 лубрикант кој се употребува за олеснување на употребата на навлаки во процесот на репарирање; Лубрикант паста за монтажа и демонтажа на гуми и за олеснување на монтажата и демонтажата на гуми
кл. 12 рецкана гума (гума која е веќе оформена со претходно одредени шеми во процесот за репарирање на гуми); рамна гума која се употребува во процесот на репарирање
кл. 16 восочни моливи за обележување гуми за восила (креда за обележување)
кл. 17 гумени траки (невулканизирано гумено соединение во форма на листови или траки за репарирање на гуми за возила); амортизирачки каучук (невулканизирано гумено соединение кое се користи помеѓу куќиштето и прекривката на гумата), гумени листови, странични фурнири, слојна гума, обликувачки конопаст

амортизирачки каучук; навлаки (кои се користат во процесот на ладно репарирање на гуми за возила [вулканизирано гумено соединение]; внатрешна гума (вулканизирано гумено соединение кое се користи за пумпање на гумите во тек на процесот на репарирање); заштитник, вулканизирано гумено соединение кое се користи како заштита за гумата/внатрешната гума при процесот на репарирање; гумено фитиљ полнење; фластери - вулканизирани гимено соеднинение кое се користи за поправки на гуми за возила и внатрешни гуми; сетови за поправки - резервни делови и сетови за поправки на гми за велосипеди и мотори; лепак за поправки (леплива компонента за споеви); лента за поправки (вулканизирано гумено соеднинение кое се користи за поправка и спојување на подвижни ленти)

(210) **ТМ 2012/11** (220) 05/01/2012
(442) 28/02/2013

(731) **Marpal SA Administracao e Participacoes Av. Cristovao Colombo, 2834, Sala 901 CEP 90560-002 - Porto Alegre - Rio Grande do Sul, BR**

(740) ПЕТОШЕВИЌ ДОО ДРУШТВО ЗА ОСТВАРУВАЊЕ И ЗАШТИТА НА ИНТЕЛЕКТУАЛНА СОПСТВЕНОСТ СКОПЈЕ
п.факс:301,ул.29 Ноември 17-2/3М, 1000 Скопје

(540)

RUZI

(551) индивидуална

(510, 511)

кл. 12 рецкана гума (гума која е веќе оформена со претходно одредени шеми во процесот за репарирање на гуми); рамна гума која се употребува во процесот на репарирање

кл. 17 гумени траки (невулканизирано гумено соединение во форма на листови или траки за репарирање на гуми за возила); амортизирачки каучук (невулканизирано гумено соединение кое се користи помеѓу куќиштето и прекривката на гумата), гумени листови, странични фурнири, слојна гума, обликувачки конопаст амортизирачки каучук; навлаки (кои се користат во процесот на ладно репарирање на гуми за возила [вулканизирано гумено соединение]; внатрешна гума (вулканизирано гумено соединение кое се користи за пумпање на гумите во тек на процесот на репарирање); заштитник, вулканизирано гумено соединение кое се користи како заштита за гумата/внатрешната гума при процесот на репарирање; гумено фитиљ полнење; фластери - вулканизирани гимено соеднинение кое се користи за поправки на гуми за возила и внатрешни гуми; сетови за поправки - резервни делови и сетови за поправки на гми за велосипеди и мотори; лепак за поправки (леплива компонента за споеви); лента за поправки (вулканизирано гумено соеднинение кое се користи за поправка и спојување на подвижни ленти)

(210) **ТМ 2012/15** (220) 09/01/2012
(442) 28/02/2013

(731) **HONDA MOTOR CO., LTD. 1-1, Minami-Aoyama 2-chome, Minato-ku, Tokyo 107-8556, JP**

(740) БИНПРО ДООЕЛ СКОПЈЕ
ул. "Ленинова"' бр.15а-13, 1000 Скопје

(540)

I-DTEC

(551) индивидуална

(510, 511)

кл. 7 мотори со внатрешно согорување (освен за сувоземни возила); машини и машински алати, мотори и погонски машини (освен за сувоземни возила), машински спојници и трансмисиски елементи (освен за сувоземни возила), земјоделски направи (кои не се рачни), инкубатори за јајца; и делови и опрема за наведените производи, вклучени во оваа класа

кл. 12 мотори со внатрешно согорување за сувоземни возила; возила; апарати за движење по земја, воздух или вода; и делови и опрема за наведените производи, вклучени во оваа класа

(210) **ТМ 2012/16** (220) 09/01/2012
(442) 28/02/2013

(731) **Оптика ПАНДА ОПТИК - Манчева Панда ДООЕЛ - Скопје**
ул.Народен фронт бр.19А-локал 40, Скопје - Центар, МК
(540)

(551) индивидуална
(510, 511)
кл. 10 медицински, очи и заби, ортопедски производи

---

(210) **ТМ 2012/17** (220) 10/01/2012
(442) 28/02/2013
(731) **ПЕТКОВСКИ ТРАЈЧЕ**
ул.Љуба Ивановиќ бр.42/2-10, Скопје, МК
(740) ПАТЕНТЦЕНТАР-КОНСАЛТИНГ А.Д. СКОПЈЕ
бул. "Кузман Јосифовски Питу„ 28 лок.8, 1000, Скопје
(540)

BREAK A LEG

(551) индивидуална
(510, 511)
кл. 41 образовни услуги; подготвување на наставата; забава; спортски и културни активности

---

(210) **ТМ 2012/18** (220) 10/01/2012
(442) 28/02/2013
(731) **Друштво за консултантски услуги, проектирање и развој на геоинформациони системи ГЕОДИНАМИКС ДОО Скопје**
ул.Алжирска 13/5, 1000 Скопје, МК
(540)

(591) црна, светло сива, сребрена
(551) индивидуална
(510, 511)
кл. 9 компјутерски програми (софтвер); програми; компјутерски програми
кл. 35 огласување; водење на работење; управување со работи; канцелариски работи
кл. 42 научни и технолошки услуги и истражувања и планирања кои се однесуваат на истите; услуги за индустриски анализи и стражувања; проектирање и развој на компјутерски хардвер и софтвер

---

(210) **ТМ 2012/19** (220) 10/01/2012
(442) 28/02/2013
(731) **Друштво за консултантски услуги, проектирање и развој на геоинформациони системи ГЕОДИНАМИКС ДОО Скопје**
ул.Алжирска 13/5, 1000 Скопје, МК
(540)

СИОГ

(551) индивидуална
(510, 511)
кл. 9 компјутерски програми (софтвер); програми; компјутерски програми
кл. 35 огласување; водење на работење; управување со работи; канцелариски работи
кл. 42 научни и технолошки услуги и истражувања и планирања кои се однесуваат на истите; услуги за индустриски анализи и стражувања; проектирање и развој на компјутерски хардвер и софтвер

---

(210) **ТМ 2012/20** (220) 10/01/2012
(442) 28/02/2013
(731) **SHIMANO INC.**
3-77 Oimatsu-cho, Sakai-ku, Sakai City, Osaka, JP
(740) ЖИВКО МИЈАТОВИЌ АНД ПАРТНЕРС ДООЕЛ СКОПЈЕ
Ул. Даме Груев бр. 3/2-11 1000 Скопје
(540)

SHIMANO DOC

(551) индивидуална
(510, 511)
кл. 9 компјутери за велосипеди, мерачи на потрошувачка на енергија за велосипеди

кл. 12 електрични велосипеди, велосипеди, делови и опрема за велосипеди, имено; главчини, внатрешни главчини на менувач, главчини на динамо за велосипеди, главчини за брзо отпуштање на полуги на менувач, отпусни полуги на менувач, полуги за менување на брзини, предни преносни механизми, задни преносни механизми, водилки на ланец, помошни запчаници за менување на брзини (усмерувачи на ланец), запчаници, дигалки за велосипеди, ланци за велосипеди, сајли, ланчаници, комплет ланчаници, предни ланчаници за тркало, педали за велосипеди, клипсери (корпи за стопала), полуги на кочници, предни кочници, задни кочници, сајли за кочници, папучи за кочење, обрачи, тркала, ланци за кочење, клипови за кочење, долни спони, носачи на седиште, механизми за брзо отпуштање на носач на седиште, главни делови за склопување на рамка на вилушки, амортизери, управувачи, дршки на управувач, рачки на управувач, краеви на дршки на управувачи, носачи на седишта, седишта, преносни механизми со кои управува компјутер, покажувачи на позиции на брзини на велосипеди.

(210) **ТМ 2012/22** (220) 11/01/2012
(442) 28/02/2013

(731) **СМАРТ ЛИВИНГ Доо Скопје**
Брадфордска 2, 1000 Скопје, МК
(540)

(591) -
(551) индивидуална
(510, 511)
кл. 20 мебел, огледала, рамки за слики, производи од дрво, плута, трска, рогозина, врбови прачки, рогови, коски, слонова коска, китови коски, школки, килибар, седеф, морска пена и замена на сите тие материјали или од пластика
кл. 35 услуги при продажба на големо и мало со: мебел, осветлување, сијалици, електрика, проектирање, опрема за домаќинства и други предмети за домаќинства
кл. 37 градежни конструкции, поправки, инсталациски услуги

(210) **ТМ 2012/23** (220) 11/01/2012
(442) 28/02/2013

(731) **Друштво за трговија на мало и големо КАМ ДОО**
бул. "Србија" бр. 35, 1000 Скопје, МК
(740) БЕРИН Д.О.О. СКОПЈЕ
ул."Македонија" бр.27/2/22, 1000 Скопје
(540)

(551) индивидуална
(510, 511)
кл. 30 солени пецива, грицки, крекери, снек (snack) храна

(210) **ТМ 2012/25** (220) 12/01/2012
(442) 28/02/2013

(731) **Tyco Safety Products Canada Ltd.**
3301 Langstaff Road L4K 4L2 Concord, Ontario, CA
(740) БИНПРО ДООЕЛ СКОПЈЕ
ул. "Ленинова"' бр.15а-13, 1000 Скопје
(540)

DSC

(551) индивидуална
(510, 511)
кл. 9 сигурносни и алармни системи и опрема и компоненти за нив; гласовни и сигнални предаватели и приемници; детектори и монитори за гас, шок, оган, топлина и движење; интерфон системи и компоненти за нив; печатени кола; електронски контролни модули

што се компоненти на алармни и сигурносни системи; контролни панели; тастатури; безжични контролни привезоци; безжични клуч привезоци; лични аларми за тревога и напади; електрични контакти за врати и прозорци; полначи за батерии; централни уреди за набљудувачки станици; монитори за приказ; контролни системи за пристап; компјутерски софтвер за употреба во врска со алармни и сигурносни системи

(210) **ТМ 2012/26** (220) 12/01/2012
(442) 28/02/2013
(731) **Tyco Safety Products Canada Ltd.**
3301 Langstaff Road L4K 4L2 Concord, Ontario, CA
(740) БИНПРО ДООЕЛ СКОПЈЕ
ул. "Ленинова"' бр.15а-13, 1000 Скопје
(540)

DSC

(591) црвена
(551) индивидуална
(510, 511)
кл. 9 сигурносни и алармни системи и опрема и компоненти за нив; гласовни и сигнални предаватели и приемници; детектори и монитори за гас, шок, оган, топлина и движење; интерфон системи и компоненти за нив; печатени кола; електронски контролни модули што се компоненти на алармни и сигурносни системи; контролни панели; тастатури; безжични контролни привезоци; безжични клуч привезоци; лични аларми за тревога и напади; електрични контакти за врати и прозорци; полначи за батерии; централни уреди за набљудувачки станици; монитори за приказ; контролни системи за пристап; компјутерски софтвер за употреба во врска со алармни и сигурносни системи

(210) **ТМ 2012/29** (220) 13/01/2012
(442) 28/02/2013
(731) **ДПТУ Наутилус Трејд ДООЕЛ увоз-извоз Скопје**
ул.Шидска бр.24/3 локал 1, МК
(540)

Kmak-M

(591) сино, жолта, бела
(551) индивидуална
(510, 511)
кл. 35 услуги при продажба на водоводни материјали на големо и мало

(210) **ТМ 2012/30** (220) 13/01/2012
(442) 28/02/2013
(731) **Kraft Foods Schweiz Holding GMBH**
Chollerstrasse 4, 6301 Zug, CH
(740) БИНПРО ДООЕЛ СКОПЈЕ
ул. "Ленинова"' бр.15а-13, 1000 Скопје
(540)

(591) лила, бела, кафена, жолта и беж
(551) индивидуална
(510, 511)
кл. 30 какао, чоколадо, напитоци од какао, чоколадни напитоци и препарати за таквите напитоци; бисквити, пецива, слатки и слаткарски производи, особено слатки од шеќер и чоколадо, производи од тесто, препарати направени од житарици, мраз за јадење, сладолед

(210) **ТМ 2012/31** (220) 13/01/2012
(442) 28/02/2013

(731) **Друштво за производство, услуги и трговија УНИПЕР-2 Васо ДООЕЛ експорт-импорт Валандово**
ул.Орце Николов 27, Валандово, МК
(740) БЕРИН Д.О.О. СКОПЈЕ
ул."Македонија" бр.27/2/22, 1000 Скопје
(540)

(591) бела, светло и темно жолта, светло и темно црвена
(551) индивидуална
(510, 511)
кл. 30 кафе, чај, какао, шеќер, ориз, тапиока, саго, замена за кафе; брашно и производи од жита, леб, производи од тесто и слатки, прашок за печење, сол
кл. 31 земјоделски, градинарски и шумски производи и зрнести производи кои не се опфатени со другите класи, свежо овошје и зеленчук, семиња, бадеми, грав, грашок, кикиритки, леќа, лешници, пченица, пченка

(210) **ТМ 2012/32** (220) 13/01/2012
(442) 28/02/2013
(731) **NGK SPARK PLUG CO., LTD.**
14-18, Takatsuji-cho, Mizuho-ku, Nagoya City 467-8525, JP
(740) БЕРИН Д.О.О. СКОПЈЕ
ул."Македонија" бр.27/2/22, 1000 Скопје
(540)

(551) индивидуална
(510, 511)
кл. 7 апарати за стартување и нивна опрема како дел од мотори со внатрешно согорување од сите видови; имено свеќички, свеќички за палење, чашки за свеќички, кабли за свеќички и свеќички за бомбини

(210) **ТМ 2012/33** (220) 13/01/2012
(442) 28/02/2013
(731) **Abbott Medical Optics Inc.**
1700 East St. Andrew Place, Santa Ana, California 92705-4933, US
(740) ЖИВКО МИЈАТОВИЌ АНД ПАРТНЕРС ДООЕЛ СКОПЈЕ
Ул. Даме Груев бр. 3/2-11 1000 Скопје
(540)

UNFOLDER

(551) индивидуална
(510, 511)
кл. 10 медицински, хируршки, забарски и ветеринарни апарати и инструменти, вештачки екстремитети, очи и заби, ортопедски производи, хируршки материјали за шиење, а особено: хируршки, медицински, забарски и ветеринарни апарати и инструменти; вештачки екстремитети, очи и заби; ортопедски производи; хируршки материјали за шиење; имено, хируршки рачни алати, медицински апарати и инструменти, имено, систем за имплантанција на интраокуларни леќи

(210) **ТМ 2012/34** (220) 13/01/2012
(442) 28/02/2013
(731) **DC Comics, a New York Partnership**
1700 Broadway, New York, NY 10019, US

(740) ЖИВКО МИЈАТОВИЌ АНД ПАРТНЕРС ДООЕЛ СКОПЈЕ
Ул. Даме Груев бр. 3/2-11 1000 Скопје
(540)

(591) црна, бела и сите нијанси на сива
(551) индивидуална
(510, 511)
кл. 3 средства за белење и други супстанции за употреба во перилници; препарати за чистење, полирање, рибање и нагризување; сапуни; парфимерија, етерични масла, козметика, лосиони за коса; пасти за заби, особено козметика, имено кармин за усни, сјај за усни и немедицински мелем за усни; маскара; лак за нокти; пудра за лице, крема за лице, лосион за тело и гел за тело; пудра за тело; масло за бањање, гел за бањање и немедицински соли за бањање; крема и лосион за раце; крема и лосион за тело; препарат за сончање, имено крема и лосион; крема за бричење и лосион за после бричење, лосиони за чистење на кожа и немедицински купки за бањање; дезодоранс за тело, колоњска вода и парфем; сапуни, имено течни сапуни за бањање, сапун во гел и тврд сапун; паста за заби; детергент во облик на сапун, имено течни сапуни во облик на прашок; омекнувач на алишта; дезодоранс во облик на сапун, сапун за кожа; и шампон и балзам
кл. 9 апарати и инструменти научни, поморски, геодетски, фотографски, кинематографски, оптички, за вагање, мерење, сигнализација, контрола (инспекција), спасување и настава; апарати и инструменти за проведување, прекин, трансформација, акумулација, регулирање или контрола на електрична енерија; апарати за снимање, пренос и репродукција на звук или слика; магнетни носачи на податоци, дискови за снимање; автоматски машини и механизми за апарати кои се покренуваат со паричка или жетон; регистар каси, сметачки машини, опрема за обработка на податоци и компјутери; апарати за гаснење на пожар, особено филмови во кои тематиката е комедија, драма, акција, авантура и/или анимација и филмови за емитување на телевизија во кои тематиката е комедија, драма, акција, аванутра и/или анимација; аудио видео дискови и дигитални повеќенаменски дискови (ДВД) кои содржат музика, комедија, драма, акција, авантура и/или анимација; стерео слушалки; батерии; бежични телефони; ЦД плеери; компјутерски ЦД РОМ дискови кои содржати игри; телефон и/или радио пејџери; компакт диск плеери; радио; подлоги за глушец; наочари за вид, наочари за сонце и футроли за нив; опрема за игри која се продава како единица за играње групни, компјутерски игри во затворен простор; софтвер кој може да се превзема за користење во играње он-лајн компјутерски игри, софтвер за компјутерски игри кои можат да се превземаат; софтвер за компјутерски игри за користење на мобилни телефони; програми за видео и компјутерски игри; кертрици за видео игри; компјутерски и видео игри кои се дизајнирани за хардверски платформи, имено конзоли за игри и персонални компјутери; ЦД РОМ-ови и дигитални повеќенаменски дискови (ДВД) за компјутерски игри и компјутерски програми, имено софтвер кој поврзува дигитализовани видео и аудио медии на глобална компјутерска мрежа; аудио-визуелни медиски содржини кои можат да се превземаат во област на забава кои прикажуваат анимирани филмови, телевизиски серии, комедии и драми; компјутерски софтвер, имено компјутерски софтвер за континуирано имитување аудио визуелни медиски содржини преку интернет, компјутерски софтвер за континуирано емитување и складирање аудио-визуелни медиски содржини, аудио и видео плеери кои

можат да се превземаат за медиски содржини со мултимедијални и интерактивни функции, софтвер за видео пребарување и оформување забелешки, софтвер за заштита на содржина, софтвер за управување со база на податоци, софтвер за синхронизација на база на податоци; компјутерски програми за пристап, пребарување по случајност и прецизно пребарување во он-лајн база на податоци, софтвер кој на корисници им овозможуа да играат и програмираат аудио, видео, текстуални и мултимедијални содржини од забавен карактер; софтвер за компјутерски апликации за континуирано емитување и складиштење аудио визуелни медиски содржини; софтвер за компјутерски апликации за континуирано емитување аудио визуелни медиски содржини преку интернет; компјутерски софтвер кој може да се превзема за континуирано емитување аудио визуелни медиски содржини преку интернет; компјутерски софтвер кој може да се превзема за континуирано емитување и складирање аудио визуелни медиски содржини; публикации кои можат да се превземаат во облик на книга кои содржат ликови од анимирани филмови, акциони авантури, комедии и/или драми, стрипови, книги за деца, прирачници за игри, часописи кои содржат ликови од анимирани филмови, акциони авантури, комедии и/или драмски филмови, боенки, детски интерактивни книги и часописи од област на забава; опрема за мобилни телфони, имено опрема за слушалки, футроли за мобилен телефон и маски за мобилен телефон; кодирани магнетни картички, имено телефонски картички, кредитни картички, готовински картички, дебитни картички и магнетни картички; и декоративни магнети

кл. 14 племенити метали и нивни легури и производи од племенити метали или со глазура од нив, кои не се вклучени во други класи; накит, бижутерија, скапоцени камења; часовничарски и хронометарски инструменти, особено саати (часовници); рачни саати; накит, имено белегзии, белегзии за околу глуждот, брошеви, ланци, амајлии, манжетни, обетки, значки, ѓердани, украсни игли, привезоци и прстени, шноли за каиши

кл. 16 хартија, картон и производи од нив, кои не се вклучени во други класи; печатени работи; книговезнички материјал; фотографии; канцелариски материјал; лепила за канцелариски и куќни потреби; уметнички материјали; четкички; машини за пишување и канцелариски реквизити (освен мебел); материјали за обука и настава (освен апарати); пластичен материјал за пакување (кој не е вклучен во други класи); печатарски букви; клишеа, особено печатни работи и производи од хартија, имено книги кои содржат ликови од анимирани филмови, акциони авантури, комедии и/или драмски филмови, стрипови, книги за деца, упатства за видео игри, часописи кои содржат ликови од анимирани филмови, акциони авантури, комедии и/или драмски филмови, боенки, интерактивни книги за деца; канцелариски материјал, хартии за пишување, пликоа, тетратки, дневници, бележници, честитки, колекционерски карти; литографии; хемиски моливи, моливи, несесери за нив, гумички, боички, фломастери, моливи во боја, прибор за сликање, креди и табли; декоративни налепници, пресликувачи, постери; лепливи пластични фолии со хартија која може да се симне за монтирање на слики за декоративни цели; монтирани и/или немонтирани фотографии; покривала за книги, маркери за книги, календари, украсна хартија за пакување; поклони од хартија и декорации од хартија, имено, хартиени салфети, хартиени подметнувачи, креп хартија, покани, хартиени покривки за маса, хартиени украси за торти; печатени апликации за везови или ткаенина; печатени апикации за костуми, пижами, дуксери и маици

кл. 18 кожа, имитација на кожа, производи од тие материјали кои не се опфатени во други класи; животински кожи; ковчези и торби; чадори, чадори за сонце и стапови за одење, камшици и седларско ременарски производи, особено атлетски торби, торби за бебиња, руксаци, торби за плажа, торби за книги, торби за пелени, големи спортски торби, торби за

теретана, големи женски торби, паричници за кованици, торбички за околу половина, ранци, торби за шопинг; чадори; паричници; додатоци од кожа, особено паричници, рачни торбички и ремени (каиши)

кл. 25 облека, обувки, покривала за глава, особено облека за мажи, жени и деца имено, маици, маици со краток ракав, дуксери, тренерки за трчање, панталони, гаќи, кратки панталони, маици без ракави, облека за дожд, детски крпени лигавчиња, здолништа, блузи, фустани, трегери, елеци, јакни, капути, дождовни капути, одела за снег, вратоврски, куќни фустани, шешири, капи, штитници за сонце, ракавици, ремени (каиши), марами, облека за спиење, пижами, женски веш, долен веш, чизми, чевли, патики, сандали, чорапи, кратки чорапи, чорапи-влечалки, гаќи за бањање и костими и маски за маскенбал и Ноќ на Вештерките продавани во врска со истите

кл. 28 игри и играчки; гимнастички и спортски предмети кои не се опфатени во други класи; украси за божиќни дрвца, особено играчки и спортски производи, вклучувајќи игри и играчки -имено, акциски фигурички и додатоци за исти; сетови за играње за акциски фигурички; мебел за играчки; плишани играчки; балони; играчки за капење во кади; играчки за јавање на нив; опрема продавана како целина за играње на игри со карти; возила за играње; кукли; летачки дискови; единици на електронска рачна игра; опрема за играње продавана како целина за играње на игри за на маса, игри со карти, манипулативни игри, игри во салон и игри со мети од акциски тип; самостојни машини за играње со видео излез; слагалици и манипулативни пузли; хартиени маски за лице; скејтбордови; лизгалки за мраз: играчки кои прскаат вода; топки -имено, топки за игралиште, фудбалски топки, бејзбол топки, кошаркарски топки; ракавици за бејзбол; пловаци за пливање за рекреативна употреба; пловечки табли за пливање за рекреативна употреба; табли за сурфање; табли за пливање за рекреативна употреба; пераи за пливање; садови за играње и садови за печење; играчки банки; играчки снежни кугли; хартиени шешири за забава; и украси за Божиќни дрвца

кл. 41 обука; стручно оспособување; разонода; спортски и културни активности, особено услуги на разонода, имено давање видео игри он-лајн; давање компјутерски игри он-лајн, давање привремено користење видео игри кои не можат да се превземаат (даунлодираат); услуги на продукција на софтвер за видео и компјутерски игри; услуги разонода во поглед на живи настапи, комедии, драми, анимирани и реалити-телевизиски серии; продукција на живи настапи, комедии, драми, анимирани и реалити-телевизиски серии; дистрибуција и прикажување живи настапи, комедии, драми и анимирани биоскопски (кино) филмови; продукција на живи настапи, комедија, драма и анимирани биоскопски (кино) филмови; театарски изведби како анимирани така и во живо; интернет услуги кои даваат информации преку електронски глобални компјутерски мрежи во област на разонода, а особено во врска со игри, музика, филмови и телевизија; услуги давање веб страници кои содржат филмски клипови (инсерти), фотографии и други мултимедијални материјали; услуги давања вести за моментални настани и разонода и информации во врска со образованието и културни настани, преку глобална компјутерска мрежа; и давање информации за разонода и конкретна разонода преку електронска глобална комуникациска мрежа, а во вид на настапи во живо, комедии, драми и анимирани програми и продукции на настапи во живо, комедии, драми и анимирани филмови за дистрибуирање преку глобална компјутерска мрежа; услуги на давање компјутерски игри на која може да се пристапи преку телекомуникациска мрежа; и давање услуги на електронско издаваштво, имено, он-лајн публикување текстови и графички трудови на други, кои содржат записи, приказни, сценарија, стрипови, стратегиски водичи, фотографии и визуелни материјали; услуги на забавни паркови; услуги на возење во забавни паркови; живи или однапред снимени настапи и/или филмови; услуги информирање за

разонода и/или рекреација; услуги на клубови за разонода

(210) **ТМ 2012/35** (220) 13/01/2012
(442) 28/02/2013
(731) **DC Comics, a New York Partnership**
1700 Broadway, New York, NY 10019, US
(740) ЖИВКО МИЈАТОВИЌ АНД ПАРТНЕРС ДООЕЛ СКОПЈЕ
Ул. Даме Груев бр. 3/2-11 1000 Скопје
(540)

(591) црна, бела и сите нијанси на сива
(551) индивидуална
(510, 511)
кл. 3 средства за белење и други супстанции за употреба во перилници; препарати за чистење, полирање, рибање и нагризување; сапуни; парфимерија, етерични масла, козметика, лосиони за коса; пасти за заби, особено козметика, имено кармин за усни, сјај за усни и немедицински мелем за усни; маскара; лак за нокти; пудра за лице, крема за лице, лосион за тело и гел за тело; пудра за тело; масло за бањање, гел за бањање и немедицински соли за бањање; крема и лосион за раце; крема и лосион за тело; препарат за сончање, имено крема и лосион; крема за бричење и лосион за после бричење, лосиони за чистење на кожа и немедицински купки за бањање; дезодоранс за тело, колоњска вода и парфем; сапуни, имено течни сапуни за бањање, сапун во гел и тврд сапун; паста за заби; детергент во облик на сапун, имено течни сапуни во облик на прашок; омекнувач на алишта; дезодоранс во облик на сапун, сапун за кожа; и шампон и балзам
кл. 9 апарати и инструменти научни, поморски, геодетски, фотографски, кинематографски, оптички, за вагање, мерење, сигнализација, контрола (инспекција), спасување и настава; апарати и инструменти за проведување, прекин, трансформација, акумулација, регулирање или контрола на електрична енерија; апарати за снимање, пренос и репродукција на звук или слика; магнетни носачи на податоци, дискови за снимање; автоматски машини и механизми за апарати кои се покренуваат со паричка или жетон; регистар каси, сметачки машини, опрема за обработка на податоци и компјутери; апарати за гаснење на пожар, особено филмови во кои тематиката е комедија, драма, акција, авантура и/или анимација и филмови за емитување на телевизија во кои тематиката е комедија, драма, акција, аванутра и/или анимација; аудио видео дискови и дигитални повеќенаменски дискови (ДВД) кои содржат музика, комедија, драма, акција, авантура и/или анимација; стерео слушалки; батерии; бежични телефони; ЦД плеери; компјутерски ЦД РОМ дискови кои содржати игри; телефон и/или радио пејџери; компакт диск плеери; радио; подлоги за глушец; наочари за вид, наочари за сонце и футроли за нив; опрема за игри која се продава како единица за играње групни, компјутерски игри во затворен простор; софтвер кој може да се превзема за користење во играње он-лајн компјутерски игри, софтвер за компјутерски игри кои можат да се превземаат; софтвер за компјутерски игри за користење на мобилни телефони; програми за видео и компјутерски игри; кертриџи за видео игри; компјутерски и видео игри кои се дизајнирани за хардверски платформи, имено конзоли за игри и персонални компјутери; ЦД РОМ-ови и дигитални повеќенаменски дискови (ДВД) за компјутерски игри и компјутерски програми, имено софтвер кој поврзува дигитализовани видео и аудио медии на глобална компјутерска мрежа; аудио-визуелни медиски содржини кои можат да се превземаат во област на забава кои прикажуваат анимирани филмови, телевизиски серии, комедии и драми; компјутерски софтвер, имено компјутерски софтвер за континуирано имитување аудио визуелни медиски содржини преку интернет, компјутерски софтвер за континуирано

емитување и складирање аудио-визуелни медиски содржини, аудио и видео плеери кои можат да се превземаат за медиски содржини со мултимедијални и интерактивни функции, софтвер за видео пребарување и оформување забелешки, софтвер за заштита на содржина, софтвер за управување со база на податоци, софтвер за синхронизација на база на податоци; компјутерски програми за пристап, пребарување по случајност и прецизно пребарување во он-лајн база на податоци, софтвер кој на корисници им овозможуа да играат и програмираат аудио, видео, текстуални и мултимедијални содржини од забавен карактер; софтвер за компјутерски апликации за континуирано емитување и складиштење аудио визуелни медиски содржини; софтвер за компјутерски апликации за континуирано емитување аудио визуелни медиски содржини преку интернет; компјутерски софтвер кој може да се превзема за континуирано емитување аудио визуелни медиски содржини преку интернет; компјутерски софтвер кој може да се превзема за континуирано емитување и складирање аудио визуелни медиски содржини; публикации кои можат да се превземаат во облик на книга кои содржат ликови од анимирани филмови, акциони авантури, комедии и/или драми, стрипови, книги за деца, прирачници за игри, часописи кои содржат ликови од анимирани филмови, акциони авантури, комедии и/или драмски филмови, боенки, детски интерактивни книги и часописи од област на забава; опрема за мобилни телфони, имено опрема за слушалки, футроли за мобилен телефон и маски за мобилен телефон; кодирани магнетни картички, имено телефонски картички, кредитни картички, готовински картички, дебитни картички и магнетни картички; и декоративни магнети

кл. 14 племенити метали и нивни легури и производи од племенити метали или со глазура од нив, кои не се вклучени во други класи; накит, бижутерија, скапоцени камења; часовничарски и хронометарски инструменти, особено саати (часовници); рачни саати; накит, имено белегзии, белегзии за околу глуждот, брошеви, ланци, амајлии, манжетни, обетки, значки, ѓердани, украсни игли, привезоци и прстени, шноли за каиши

кл. 16 хартија, картон и производи од нив, кои не се вклучени во други класи; печатени работи; книговезнички материјал; фотографии; канцелариски материјал; лепила за канцелариски и куќни потреби; уметнички материјали; четкички; машини за пишување и канцелариски реквизити (освен мебел); материјали за обука и настава (освен апарати); пластичен материјал за пакување (кој не е вклучен во други класи); печатарски букви; клишеа, особено печатни работи и производи од хартија, имено книги кои содржат ликови од анимирани филмови, акциони авантури, комедии и/или драмски филмови, стрипови, книги за деца, упатства за видео игри, часописи кои содржат ликови од анимирани филмови, акциони авантури, комедии и/или драмски филмови, боенки, интерактивни книги за деца; канцелариски материјал, хартии за пишување, пликоа, тетратки, дневници, бележници, честитки, колекционерски карти; литографии; хемиски моливи, моливи, несесери за нив, гумички, боички, фломастери, моливи во боја, прибор за сликање, креди и табли; декоративни налепници, пресликувачи, постери; лепливи пластични фолии со хартија која може да се симне за монтирање на слики за декоративни цели; монтирани и/или немонтирани фотографии; покривала за книги, маркери за книги, календари, украсна хартија за пакување; поклони од хартија и декорации од хартија, имено, хартиени салфети, хартиени подметнувачи, креп хартија, покани, хартиени покривки за маса, хартиени украси за торти; печатени апликации за везови или ткаенина; печатени апикации за костуми, пижами, дуксери и маици

кл. 18 кожа, имитација на кожа, производи од тие материјали кои не се опфатени во други класи; животински кожи; ковчези и торби; чадори, чадори за сонце и стапови за одење, камшици и седпарско ременарски производи, особено атлетски торби, торби за бебиња,

руксаци, торби за плажа, торби за книги, торби за пелени, големи спортски торби, торби за теретана, големи женски торби, паричници за кованици, торбички за околу половина, ранци, торби за шопинг; чадори; паричници; додатоци од кожа, особено паричници, рачни торбички и ремени (каиши)

кл. 25 облека, обувки, покривала за глава, особено облека за мажи, жени и деца имено, маици, маици со краток ракав, дуксери, тренерки за трчање, панталони, гаќи, кратки панталони, маици без ракави, облека за дожд, детски крпени лигавчиња, здолништа, блузи, фустани, трегери, елеци, јакни, капути, дождовни капути, одела за снег, вратоврски, куќни фустани, шешири, капи, штитници за сонце, ракавици, ремени (каиши), марами, облека за спиење, пижами, женски веш, долен веш, чизми, чевли, патики, сандали, чорапи, кратки чорапи, чорапи-влечалки, гаќи за бањање и костими и маски за маскенбал и Ноќ на Вештерките продавани во врска со истите

кл. 28 игри и играчки; гимнастички и спортски предмети кои не се опфатени во други класи; украси за божиќни дрвца, особено играчки и спортски производи, вклучувајќи игри и играчки -имено, акциски фигурички и додатоци за исти; сетови за играње за акциски фигурички; мебел за играчки; плишани играчки; балони; играчки за капење во кади; играчки за јавање на нив; опрема продавана како целина за играње на игри со карти; возила за играње; кукли; летачки дискови; единици на електронска рачна игра; опрема за играње продавана како целина за играње на игри за на маса, игри со карти, манипулативни игри, игри во салон и игри со мети од акциски тип; самостојни машини за играње со видео излез; слагалици и манипулативни пузли; хартиени маски за лице; скејтбордови; лизгалки за мраз: играчки кои прскаат вода; топки -имено, топки за игралиште, фудбалски топки, бејзбол топки, кошаркарски топки; ракавици за бејзбол; пловаци за пливање за рекреативна употреба; пловечки табли за пливање за рекреативна употреба; табли за сурфање; табли за пливање за рекреативна употреба; пераи за пливање; садови за играње и садови за печење; играчки банки; играчки снежни кугли; хартиени шешири за забава; и украси за Божиќни дрвца

кл. 41 обука; стручно оспособување; разонода; спортски и културни активности, особено услуги на разонода, имено давање видео игри он-лајн; давање компјутерски игри он-лајн, давање привремено користење видео игри кои не можат да се превземаат (даунлодираат); услуги на продукција на софтвер за видео и компјутерски игри; услуги разонода во поглед на живи настапи, комедии, драми, анимирани и реалити-телевизиски серии; продукција на живи настапи, комедии, драми, анимирани и реалити-телевизиски серии; дистрибуција и прикажување живи настапи, комедии, драми и анимирани биоскопски (кино) филмови; продукција на живи настапи, комедија, драма и анимирани биоскопски (кино) филмови; театарски изведби како анимирани така и во живо; интернет услуги кои даваат информации преку електронски глобални компјутерски мрежи во област на разонода, а особено во врска со игри, музика, филмови и телевизија; услуги давање веб страници кои содржат филмски клипови (инсерти), фотографии и други мултимедијални материјали; услуги давања вести за моментални настани и разонода и информации во врска со образованието и културни настани, преку глобална компјутерска мрежа; и давање информации за разонода и конкретна разонода преку електронска глобална комуникациска мрежа, а во вид на настапи во живо, комедии, драми и анимирани програми и продукции на настапи во живо, комедии, драми и анимирани филмови за дистрибуирање преку глобална компјутерска мрежа; услуги на давање компјутерски игри на која може да се пристапи преку телекомуникациска мрежа; и давање услуги на електронско издаваштво, имено, он-лајн публикување текстови и графички трудови на други, кои содржат записи, приказни, сценарија, стрипови, стратегиски водичи, фотографии и визуелни материјали; услуги на забавни паркови; услуги на возење во забавни паркови; живи или однапред снимени настапи

и/или филмови; услуги информирање за разонода и/или рекреација; услуги на клубови за разонода

(210) **ТМ 2012/37** (220) 16/01/2012
(442) 28/02/2013
(731) **Rodrigo Minguell Font**
Avinguda de Vallvidrera 44, Barcelona, ES
(740) БЕРИН Д.О.О. СКОПЈЕ
ул."Македонија" бр.27/2/22, 1000 Скопје
(540)

(551) индивидуална
(510, 511)
кл. 12 возила; апарати за движење по земја, воздух или вода, особено, составни делови, дополнителна опрема и резервни делови за возила; машински спојки и преносни компоненти за копнени возила; компоненти за ладилни кола, системи за издувување, суспензија, мотор или машина (механички), пренос и управување на возила

(210) **ТМ 2012/38** (220) 16/01/2012
(442) 28/02/2013
(731) **ALSORAYAI TRADING INDUSTRIAL GROUP**
P.O. Box 1563 Jeddah 21441, SA
(740) БЕРИН Д.О.О. СКОПЈЕ
ул."Македонија" бр.27/2/22, 1000 Скопје
(540)

(551) индивидуална
(510, 511)
кл. 27 килими, килимчиња, простирки и бришачи, линолеум и други материјали за подни покривки; ѕидни тапети (што не се од текстил)

(210) **ТМ 2012/39** (220) 16/01/2012
(442) 28/02/2013
(731) **SHIMANO INC.**
3-77 Oimatsu-cho, Sakai-ku, Sakai City, Osaka, JP
(740) ЖИВКО МИЈАТОВИЌ АНД ПАРТНЕРС ДООЕЛ СКОПЈЕ
Ул. Даме Груев бр. 3/2-11 1000 Скопје
(540)

(551) индивидуална
(510, 511)
кл. 12 компоненти за велосипеди, имено, рамки, тркала, шипки

(210) **ТМ 2012/40** (220) 17/01/2012
(442) 28/02/2013
(731) **ТЕЛЕНЕТ ДООЕЛ ЕКСПОРТ-ИМПОРТ Скопје**
ул.Мавровска бр.1, Скопје, МК
(540)

(591) темно зелена, светло зелена, црвена, црна
(551) индивидуална
(510, 511)
кл. 38 телекоминикации

(210) **ТМ 2012/43** (220) 18/01/2012
(442) 28/02/2013
(731) **UNIMED PHARMA s.r.o.,**
Orieskova 11, SK-821 05 Bratislava, SK
(740) НОШПАЛ БОРИС, адвокат
ул. Славе Деловски бр. 7, 1000, Скопје
(540)

OCUHYL C

(551) индивидуална
(510, 511)
кл. 5 фармацевтски и ветеринарни препарати; санитарни препарати за медицински цели; диететски супстанции што се користат во медицината, храна за бебиња, фластери, материјали за завои, материјали за пломбирање заби и забарски смоли, средства за дезинфекција, препарати за уништување штетници, фунгициди, хербициди

(210) **ТМ 2012/44** (220) 18/01/2012
(442) 28/02/2013
(300) 85/423,311 15/09/2011 US
(731) **McConway & Torley, LLC**
2525 Stemmons Freeway, Dallas, Texas 75207, US
(740) БИНПРО ДООЕЛ СКОПЈЕ
ул. "Ленинова"' бр.15а-13, 1000 Скопје
(540)

SY40BE

(551) индивидуална
(510, 511)
кл. 6 спојни зглобови за железница

(210) **ТМ 2012/45** (220) 18/01/2012
(442) 28/02/2013
(731) **MIKASA CORPORATION**
No. 11-2, 3-chome, Kusunoki-cho, Nishi-ku, Hiroshima-shi, Hiroshima-ken, JP
(740) БИНПРО ДООЕЛ СКОПЈЕ
ул. "Ленинова"' бр.15а-13, 1000 Скопје
(540)

MIKASA

(551) индивидуална
(510, 511)
кл. 28 спортски производи

(210) **ТМ 2012/47** (220) 20/01/2012
(442) 28/02/2013
(731) **д.п.п.г.у. Ројал Инвест д.о.о.е.л. Скопје ул.Тајмишка бр.26 А, Скопје, МК**
(740) Александар Стојановски
ул. Тајмишка 26А, Скопје
(540)

СЕ НА ЕДНО МЕСТО

(551) индивидуална
(510, 511)
кл. 35 услуги при продажба на мало и големо со: градежни матеијали

(210) **ТМ 2012/48** (220) 20/01/2012
(442) 28/02/2013
(731) **Друштво за производство, трговија и услуги БИАНА - ШУС увоз-извоз and Друштво за производство трговија и услуги БИАНА - ТРАДЕ ДООЕЛ, увоз-извоз ул.100 бр.70 а, 1300 Куманово, МК and ул.100 бр.70, 1300 Куманово, МК**
(540)

(591) бела и сите нијанси на розева
(551) индивидуална
(510, 511)
кл. 18 кожа и имитација на кожа и производите од нив кои не се опфатени со другите класи
кл. 25 обувки
кл. 35 услуги на малопродажба врзани за кожа и имитација на кожа и производите од нив кои не се опфатени со другите класи; услуги на малопродажба врзани за обувки, услуги на продажба на големо врзани за кожа и имитација на кожа и производите од нив кои не се опфатени со другите класи; услуги на продажба на големо врзани за обувки; огласување; водење на работење; управување со работи; канцелариски работи

(210) **ТМ 2012/49** (220) 20/01/2012

(442) 28/02/2013

(731) **Друштво за производство, трговија и услуги БИАНА - ШУС увоз-извоз and Друштво за производство трговија и услуги БИАНА - ТРАДЕ ДООЕЛ, увоз-извоз ул.100 бр.70 а, 1300 Куманово, MK and ул.100 бр.70, 1300 Куманово, MK**

(540)

BIANA

(551) индивидуална

(510, 511)

кл. 18 кожа и имитација на кожа и производите од нив кои не се опфатени со другите класи

кл. 25 обувки

кл. 35 услуги на малопродажба врзани за кожа и имитација на кожа и производите од нив кои не се опфатени со другите класи; услуги на малопродажба врзани за обувки, услуги на продажба на големо врзани за кожа и имитација на кожа и производите од нив кои не се опфатени со другите класи; услуги на продажба на големо врзани за обувки; огласување; водење на работење; управување со работи; канцелариски работи

---

(210) **ТМ 2012/51** (220) 20/01/2012

(442) 28/02/2013

(731) **SHIMANO INC.**

3-77 Oimatsu-cho, Sakai-ku, Sakai City, Osaka, JP

(740) ЖИВКО МИЈАТОВИЌ АНД ПАРТНЕРС ДООЕЛ СКОПЈЕ

Ул. Даме Груев бр. 3/2-11 1000 Скопје

(540)

HG-EV

(551) индивидуална

(510, 511)

кл. 12 електрични велосипеди, велосипеди, делови и опрема за велосипеди, имено; главчини, внатрешни главчини на менувач, главчини на динамо за велосипеди, главчини за брзо отпуштање на полуги на менувач, отпусни полуги на менувач, полуги за менување на брзини, предни преносни механизми, задни преносни механизми, водилки на ланец, помошни запчаници за менување на брзини (усмерувачи на ланец), запчаници, дигалки за велосипеди, ланци за велосипеди, сајли, ланчаници, комплет ланчаници, предни ланчаници за тркало, педали за велосипеди, клипсери (корпи за стопала), полуги на кочници, предни кочници, задни кочници, сајли за кочници, папучи за кочење, обрачи, тркала, ланци за кочење, клипови за кочење, долни спони, носачи на седиште, механизми за брзо отпуштање на носач на седиште, главни делови за склопување на рамка на вилушки, амортизери, управувачи, дршки на управувач, рачки на управувач, краеви на дршки на управувачи, носачи на седишта, седишта, преносни механизми со кои управува компјутер, покажувачи на позиции на брзини на велосипеди

---

(210) **ТМ 2012/52** (220) 23/01/2012

(442) 28/02/2013

(731) **Друштво за туризам, трговија и услуги БИСЕР-ТРАВЕЛ ДОО Скопје**

Бул.Водњанска бр.18, локал 4, MK

(540)

biser TRAVEL

(591) темно сина и жолта

(551) индивидуална

(510, 511)

кл. 43 услуги на обезбедување храна и пијалаци; привремено сместување

---

(210) **ТМ 2012/53** (220) 23/01/2012

(442) 28/02/2013

(731) **CINEPLEXX International GmbH**

Siebensterngasse 37, A-1070 Vienna, AT

(740) Адвокатско друштво ДЕБАРЛИЕВ, ДАМЕСКИ И ЌЕЛЕШОСКА

ул. Алберт Ајнштајн бр.4/1 1000 Скопје

(540)

(591) црвена и сива
(551) индивидуална
(510, 511)
кл. 41 образовни услуги; подготвување на наставата; забава; спортски и културни активности
кл. 43 услуги за подготвување храна и пијалоци; привремено сместување

(210) **ТМ 2012/54** (220) 23/01/2012
(442) 28/02/2013
(731) **CINEPLEXX International GmbH**
Siebensterngasse 37, A-1070 Vienna, AT
(740) Адвокатско друштво ДЕБАРЛИЕВ, ДАМЕСКИ И ЌЕЛЕШОСКА
ул. Алберт Ајнштајн бр.4/1 1000 Скопје
(540)

CINEPLEXX

(551) индивидуална
(510, 511)
кл. 41 образовни услуги; подготвување на наставата; забава; спортски и културни активности
кл. 43 услуги за подготвување храна и пијалоци; привремено сместување

(210) **ТМ 2012/55** (220) 23/01/2012
(442) 28/02/2013
(300) M-11-1290 07/10/2011 LV
(731) **JT International S.A.**
1, Rue de la Gabelle, 1211 Geneva 26, CH
(740) ПЕТОШЕВИЌ ДОО ДРУШТВО ЗА ОСТВАРУВАЊЕ И ЗАШТИТА НА ИНТЕЛЕКТУАЛНА СОПСТВЕНОСТ СКОПЈЕ
п.факс:301,ул.29 Ноември 17-2/3М, 1000 Скопје
(540)

(591) -
(551) индивидуална
(510, 511)
кл. 34 тутун, преработен или непреработен; тутун за пушење, тутун за лулиња, тутун за рачно виткање, тутун за џвакање, снус тутун; цигари, пури, цигарилоси; супстанци за пушење кои се продаваат одделно или измешани со тутун, кои не се за медицински или терапевтски цели; бурмут; пушачки реквизити вклучени во класа 34; хартија за цигари, чибуци за цигари и ќибрит

(210) **ТМ 2012/56** (220) 23/01/2012
(442) 28/02/2013
(731) **JT International S.A.**
1, Rue de la Gabelle, 1211 Geneva 26, CH
(740) ПЕТОШЕВИЌ ДОО ДРУШТВО ЗА ОСТВАРУВАЊЕ И ЗАШТИТА НА ИНТЕЛЕКТУАЛНА СОПСТВЕНОСТ СКОПЈЕ
п.факс:301,ул.29 Ноември 17-2/3М, 1000 Скопје
(540)

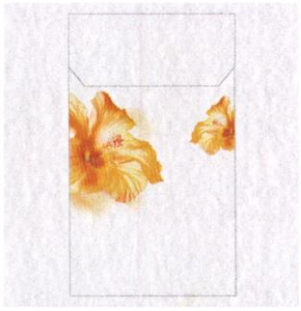

(591) бела, портокалова, жолта, светло жолта
(551) индивидуална
(510, 511)
кл. 34 тутун, преработен или непреработен; тутун за пушење, тутун за лулиња, тутун за

рачно виткање, тутун за џвакање, снус тутун; цигари, пури, цигарилоси; супстанци за пушење кои се продаваат одделно или измешани со тутун, кои не се за медицински или терапевтски цели; бурмут; пушачки реквизити вклучени во класа 34; хартија за цигари, чибуци за цигари и ќибрит

(210) **ТМ 2012/57** (220) 23/01/2012
(442) 28/02/2013
(731) **JT International S.A.**
1, Rue de la Gabelle, 1211 Geneva 26, CH
(740) ПЕТОШЕВИЌ ДОО ДРУШТВО ЗА ОСТВАРУВАЊЕ И ЗАШТИТА НА ИНТЕЛЕКТУАЛНА СОПСТВЕНОСТ СКОПЈЕ
п.факс:301,ул.29 Ноември 17-2/3М, 1000 Скопје
(540)

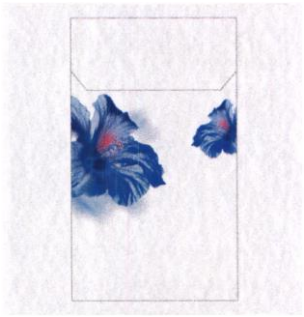

(591) бела, сина, светло сина, розева
(551) индивидуална
(510, 511)
кл. 34 тутун, преработен или непреработен; тутун за пушење, тутун за лулиња, тутун за рачно виткање, тутун за џвакање, снус тутун; цигари, пури, цигарилоси; супстанци за пушење кои се продаваат одделно или измешани со тутун, кои не се за медицински или терапевтски цели; бурмут; пушачки реквизити вклучени во класа 34; хартија за цигари, чибуци за цигари и ќибрит

(210) **ТМ 2012/58** (220) 23/01/2012
(442) 28/02/2013
(731) **JT International S.A.**
1, Rue de la Gabelle, 1211 Geneva 26, CH
(740) ПЕТОШЕВИЌ ДОО ДРУШТВО ЗА ОСТВАРУВАЊЕ И ЗАШТИТА НА ИНТЕЛЕКТУАЛНА СОПСТВЕНОСТ СКОПЈЕ
п.факс:301,ул.29 Ноември 17-2/3М, 1000 Скопје
(540)

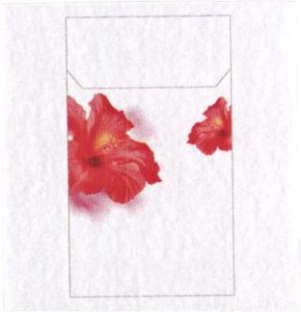

(591) бела, розева, светло розева, жолта
(551) индивидуална
(510, 511)
кл. 34 тутун, преработен или непреработен; тутун за пушење, тутун за лулиња, тутун за рачно виткање, тутун за џвакање, снус тутун; цигари, пури, цигарилоси; супстанци за пушење кои се продаваат одделно или измешани со тутун, кои не се за медицински или терапевтски цели; бурмут; пушачки реквизити вклучени во класа 34; хартија за цигари, чибуци за цигари и ќибрит

(210) **ТМ 2012/59** (220) 23/01/2012
(442) 28/02/2013
(731) **JT International S.A.**
1, Rue de la Gabelle, 1211 Geneva 26, CH
(740) ПЕТОШЕВИЌ ДОО ДРУШТВО ЗА ОСТВАРУВАЊЕ И ЗАШТИТА НА ИНТЕЛЕКТУАЛНА СОПСТВЕНОСТ СКОПЈЕ
п.факс:301,ул.29 Ноември 17-2/3М, 1000 Скопје
(540)

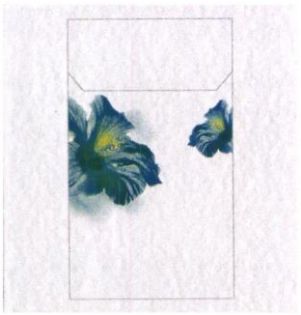

(591) бела, зелена, светло зелена, жолта
(551) индивидуална

(510, 511)
кл. 34 тутун, преработен или непреработен; тутун за пушење, тутун за лулиња, тутун за рачно виткање, тутун за џвакање, снус тутун; цигари, пури, цигарилоси; супстанци за пушење кои се продаваат одделно или измешани со тутун, кои не се за медицински или терапевтски цели; бурмут; пушачки реквизити вклучени во класа 34; хартија за цигари, чибуци за цигари и ќибрит

(210) **ТМ 2012/60** (220) 23/01/2012
(442) 28/02/2013
(731) **JT International S.A.**
1, Rue de la Gabelle, 1211 Geneva 26, CH
(740) ПЕТОШЕВИЌ ДОО ДРУШТВО ЗА ОСТВАРУВАЊЕ И ЗАШТИТА НА ИНТЕЛЕКТУАЛНА СОПСТВЕНОСТ СКОПЈЕ
п.факс:301,ул.29 Ноември 17-2/3М, 1000 Скопје
(540)

(591) бела, зелена, светло зелена, розева, светло розева, златна
(551) индивидуална
(510, 511)
кл. 34 тутун, преработен или непреработен; тутун за пушење, тутун за лулиња, тутун за рачно виткање, тутун за џвакање, снус тутун; цигари, пури, цигарилоси; супстанци за пушење кои се продаваат одделно или измешани со тутун, кои не се за медицински или терапевтски цели; бурмут; пушачки реквизити вклучени во класа 34; хартија за цигари, чибуци за цигари и ќибрит

(210) **ТМ 2012/61** (220) 23/01/2012
(442) 28/02/2013
(731) **JT International S.A.**
1, Rue de la Gabelle, 1211 Geneva 26, CH
(740) ПЕТОШЕВИЌ ДОО ДРУШТВО ЗА ОСТВАРУВАЊЕ И ЗАШТИТА НА ИНТЕЛЕКТУАЛНА СОПСТВЕНОСТ СКОПЈЕ
п.факс:301,ул.29 Ноември 17-2/3М, 1000 Скопје
(540)

(591) бела, розева, светло розева, портокалова, жолта, златна
(551) индивидуална
(510, 511)
кл. 34 тутун, преработен или непреработен; тутун за пушење, тутун за лулиња, тутун за рачно виткање, тутун за џвакање, снус тутун; цигари, пури, цигарилоси; супстанци за пушење кои се продаваат одделно или измешани со тутун, кои не се за медицински или терапевтски цели; бурмут; пушачки реквизити вклучени во класа 34; хартија за цигари, чибуци за цигари и ќибрит

(210) **ТМ 2012/62** (220) 23/01/2012
(442) 28/02/2013
(731) **JT International S.A.**
1, Rue de la Gabelle, 1211 Geneva 26, CH
(740) ПЕТОШЕВИЌ ДОО ДРУШТВО ЗА ОСТВАРУВАЊЕ И ЗАШТИТА НА ИНТЕЛЕКТУАЛНА СОПСТВЕНОСТ СКОПЈЕ
п.факс:301,ул.29 Ноември 17-2/3М, 1000 Скопје
(540)

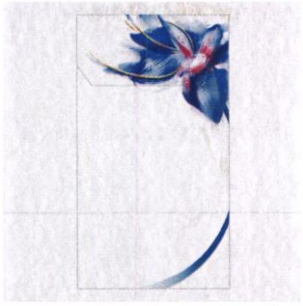

(591) бела, сина, светло сина, розева, светло розева, златна
(551) индивидуална
(510, 511)
кл. 34 тутун, преработен или непреработен; тутун за пушење, тутун за лулиња, тутун за рачно виткање, тутун за џвакање, снус тутун; цигари, пури, цигарилоси; супстанци за пушење кои се продаваат одделно или измешани со тутун, кои не се за медицински или терапевтски цели; бурмут; пушачки реквизити вклучени во класа 34; хартија за цигари, чибуци за цигари и ќибрит

(210) **ТМ 2012/63** (220) 23/01/2012
(442) 28/02/2013
(300) M-11-1289 07/10/2011 LV
(731) **JT International S.A.**
1, Rue de la Gabelle, 1211 Geneva 26, CH
(740) ПЕТОШЕВИЌ ДОО ДРУШТВО ЗА ОСТВАРУВАЊЕ И ЗАШТИТА НА ИНТЕЛЕКТУАЛНА СОПСТВЕНОСТ СКОПЈЕ
п.факс:301,ул.29 Ноември 17-2/3М, 1000 Скопје
(540)

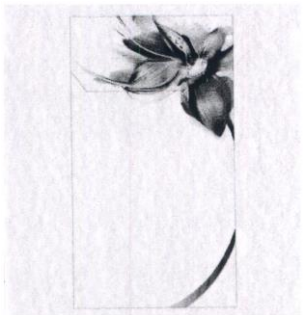

(591) -
(551) индивидуална
(510, 511)
кл. 34 тутун, преработен или непреработен; тутун за пушење, тутун за лулиња, тутун за рачно виткање, тутун за џвакање, снус тутун; цигари, пури, цигарилоси; супстанци за пушење кои се продаваат одделно или измешани со тутун, кои не се за медицински или терапевтски цели; бурмут; пушачки реквизити вклучени во класа 34; хартија за цигари, чибуци за цигари и ќибрит

(210) **ТМ 2012/64** (220) 23/01/2012
(442) 28/02/2013
(731) **JT International S.A.**
1, Rue de la Gabelle, 1211 Geneva 26, CH
(740) ПЕТОШЕВИЌ ДОО ДРУШТВО ЗА ОСТВАРУВАЊЕ И ЗАШТИТА НА ИНТЕЛЕКТУАЛНА СОПСТВЕНОСТ СКОПЈЕ
п.факс:301,ул.29 Ноември 17-2/3М, 1000 Скопје
(540)

(591) бела, портокалова, светло портокалова, розева, светло розева, златна
(551) индивидуална
(510, 511)
кл. 34 тутун, преработен или непреработен; тутун за пушење, тутун за лулиња, тутун за рачно виткање, тутун за џвакање, снус тутун; цигари, пури, цигарилоси; супстанци за пушење кои се продаваат одделно или измешани со тутун, кои не се за медицински или терапевтски цели; бурмут; пушачки реквизити вклучени во класа 34; хартија за цигари, чибуци за цигари и ќибрит

(210) **ТМ 2012/65** (220) 23/01/2012
(442) 28/02/2013
(731) **BEOHEMIJA d.o.o.**
Kumodraska 290, 11000 Beograd, RS

(740) Адвокатско друштво Пепељугоски
Ул."Вељко Влаховиќ" 4/ 1-1, 1000, Скопје
(540)

FLORIS

(551) индивидуална
(510, 511)
кл. 3 шампони за коса

---

(210) **ТМ 2012/66** (220) 23/01/2012
(442) 28/02/2013
(230) (300)
(731) **BEOHEMIJA d.o.o.**
Kumodraska 290, 11000 Beograd, RS
(740) Адвокатско друштво Пепељугоски
Ул."Вељко Влаховиќ" 4/ 1-1, 1000, Скопје
(540)

POMPA

(551) индивидуална
(510, 511)
кл. 3 средства за белење и други материи за перење, препарати за чистење, полирање, триење и нагризување, сапуни, парфимерија, есенцијални масла, козметички производи, лосиони за коса, препарати за нега на забите
кл. 5 концентрирана течност за миење подови со дезинфекција
кл. 16 тоалетна хартија во ливчиња, тоалетна хартија во ролна, крпи, салфети

---

(210) **ТМ 2012/67** (220) 23/01/2012
(442) 28/02/2013
(731) **BEOHEMIJA d.o.o.**
Kumodraska 290, 11000 Beograd, RS
(740) Адвокатско друштво Пепељугоски
Ул."Вељко Влаховиќ" 4/ 1-1, 1000, Скопје
(540)

SCALLA

(551) индивидуална
(510, 511)
кл. 3 средства за белење и други материи за перење, препарати за чистење, полирање, триење и нагризување, сапуни, парфимерија, есенцијални масла, козметички производи, лосиони за коса, препарати за нега на забите

---

(210) **ТМ 2012/69** (220) 21/01/2012
(442) 28/02/2013
(300) 302011040062.8 22/07/2011 DE
(731) **Deutsche Telekom AG**
Friedrich-Ebert-Allee 140, 53113 Bonn, DE
(740) ЖИВКО МИЈАТОВИЌ АНД ПАРТНЕРС ДООЕЛ СКОПЈЕ
Ул. Даме Груев бр. 3/2-11 1000 Скопје
(540)

CLOUD CENTER

(551) индивидуална
(510, 511)
кл. 9 апарати и инструменти научни, поморски, геодетски, фотографски, кинематографски, оптички, за вагање, мерење, сигнализација, контрола (инспекција), спасување и настава, апарати и инструменти за спроведување, прекин, трансформација, акумулација, регулирање или контрола на електрицитет, апарати за снимање, пренос, обработка и репродукција на звук, слика или податоци; магнетни носачи на податоци; автоматски машини и механизми за апарати кои се покренуваат со пара или жетон; машини за сметање, опрема за обработка на податоци и компјутери; снимени и празни носачи на податоци од сите врсти (вклучени во класа 9); компјутерски програми (сочувани); податоци сочувани по електронски пат (кои не можат да се превземаат); електронски изданија (кои можат да се превземаат)
кл. 35 огласување, деловно управување, деловна администрација; собирање, систематизација, компилација и анализа на деловни податоци и информации во компјутерска база на податоци; услуги на малопродажба (вклучувајќи преку интернет и останати комуникациски мрежи) врзани за производи од класа 9
кл. 38 телекомуникации; услуги на новински агенции; изнајмување телекомуникациска опрема; информации за телекомуникации
кл. 42 научни и технолошки услуги и услуги на истражување и дизајн во врска со тоа; услуги на индустриски анализи и истражување; дизајн и развој на компјутерски хардвер, софтвер и база

на податоци; одржување на компјутерски софтвер; технички консултации; компјутерски услуги во врска со електронско складирање на податоци; изнајмување опрема за обработка на податоци; услуги на дизајнирање веб страна за други

(210) **ТМ 2012/70** (220) 24/01/2012
(442) 28/02/2013
(731) **ММЦ ПРОГРЕС**
Булевар Македонија б.б., 2320 Делчево, МК
(540)

(591) црвена, сива и бела
(551) индивидуална
(510, 511)
кл. 24 текстил и текстилни производи кои не се опфатени со другите класи
кл. 25 облека

(210) **ТМ 2012/71** (220) 24/01/2012
(442) 28/02/2013
(300) 010258697 12/09/2011 EM
(731) **Beats Electronics, LLC**
1601 Cloverfield Blvd. Suite 5000N Santa Monica, CA 90404, US
(740) ПЕТОШЕВИЌ ДОО ДРУШТВО ЗА ОСТВАРУВАЊЕ И ЗАШТИТА НА ИНТЕЛЕКТУАЛНА СОПСТВЕНОСТ СКОПЈЕ
п.факс:301,ул.29 Ноември 17-2/3М, 1000 Скопје
(540)

URBEATS

(591)
(531)
(554)
(551) индивидуална
(510, 511)
кл. 9 слушалки; футроли за носење слушалки; микрофони; аудио звучници; звучници; аудио опрема, имено, медиа плеери, преносни медиа плеери, медиа плеери за автомобили, ДВД плеери за автомобили, ЦД плеери за автомобили, дигитални аудио плеери, преносни дигитални аудио плеери, дигитални аудио плеери за автомобили; мобилни телефони и опрема, имено, целуларни телефони, паметни (смарт) телефони, и слушалки за преносни телефони; лични дигитални асистенти и безжични рачни дигитални електронски уреди за комуникација, снимање, организирање, пренос, манипулирање, чување и преглед на текст, податоци, слики и аудио фајлови; компјутери; аудио компоненти, имено, кабли за напојување и кабли за пренос на звуци и слики

(210) **ТМ 2012/74** (220) 25/01/2012
(442) 28/02/2013
(731) **КЕМОФАРМАЦИЈА ШЕ**
ул.Андреја Стојановиќ бр.9, Тетово, МК
(740) БИНПРО ДООЕЛ СКОПЈЕ
ул. "Ленинова"' бр.15а-13, 1000 Скопје
(540)

URSOLISIN

(551) индивидуална
(510, 511)
кл. 5 фармацевтски и ветеринарни препарати; санитарни препарати за медицински цели; диететски супстанции што се користат во медицината, храна за бебиња, фластери, материјали за завои, материјали за пломбирање заби и забарски смоли, средства за дезинфекција, препарати за уништување штетници, фунгициди, хербициди

(210) **ТМ 2012/75** (220) 25/01/2012
(442) 28/02/2013
(731) **Yahoo! Inc.**
701 First Avenue, Sunnyvale, CA 94089, US
(740) ЖИВКО МИЈАТОВИЌ АНД ПАРТНЕРС ДООЕЛ СКОПЈЕ
Ул. Даме Груев бр. 3/2-11 1000 Скопје
(540)

FLICKR

(551) индивидуална
(510, 511)
кл. 9 компјутерски софтвер за употреба при управување на бази на податоци; компјутерски

софтвер за пренос на податоци од терминал на компјутер (аплоудинг/uploading), манипулирање, и зголемување на дигиталната содржина, документи, фотографии, слики, видеа, и аудиа; компјутерски софтвер за поврзување на етикети на метаподатоци со фотографски и останати медиски датотеки како би овозможиле пронаоѓање на механизам за пребарување и софтвер колекции на база на податоци архива и нивна размена онлајн (на линија), и за поврзување на етикети на метаподатоци со посетени веб страници, за правење врски кои корисниците можат да ги одржат за себе и разменуваат со групи он-лајн (на линија) и етикетирање на веб страници

кл. 38 комуникациски услуги преку електронски компјутерски терминали и мобилни телефони; услуги на телекомуникација преку е-маил електронски поштенски услуги; електронски пренос на пораки, слики, и преку компјутерски терминали и мобилни телефони; давање форуми на врска (он-лајн) за расправи и електронски огласни плочи/плочи за пораки за пренос на пораки помеѓу корисници во областа на генерален интерес; давање он-лајн (на врска) електронски огласни плочи за пренос на пораки помеѓу компјутерски корисници, а врзано за лични фотографии

кл. 39 услуги на електронско складирање на дигитални содржини вклучувајќи текст, фотографии, слики, видео и аудио

кл. 40 услуги на дигитално подобрување на фотографии; услуги на изменување и/или ретуширање на фотографски слики

кл. 41 услуги на списанија он-лајн (на врска), имено блогови кои се однесуваат на генерален интерес на блогери; услуги на фотографии; давање на информации во областа на фотографија

---

(210) **ТМ 2012/76** (220) 25/01/2012
(442) 28/02/2013

(731) **Друштво за производство, трговија и услуги ТЕМПО ПРОФИЛИ 99 ДООЕЛ увоз-извоз Скопје**
Качанички пат-Инд.Зона бб, Визбегово, МК
(540)

TEMPO 99 PROFILI

(591) црвена со сива и бела
(551) индивидуална
(510, 511)
кл. 35 услуги при продажба на големо и мало на ПВЦ алуминска столарија, штрафови, гелендери, брави, панел врати и окови

---

(210) **ТМ 2012/77** (220) 25/01/2012
(442) 28/02/2013
(300) 2012-000382 06/01/2012 JP
(731) **NIKON CORPORATION**
12-1, Yurakucho 1-chome, Chiyoda-ku, Tokyo, JP
(740) ЖИВКО МИЈАТОВИЌ АНД ПАРТНЕРС ДООЕЛ СКОПЈЕ
Ул. Даме Груев бр. 3/2-11 1000 Скопје
(540)

D4

(551) индивидуална
(510, 511)
кл. 9 фото апарати; дигитални фото апарати; леќи за фото апарати; батерии и полначи за батерии за фото апарати и дигитални фото апарати; далечински управувачи за фото апарати и дигитални фото апарати; футроли за фото апарати и дигитални фото апарати; траки (нараменици, ремен) за фото апарати и дигитални фото апарати; компјутерски софтвер; футроли специјално направени за фотографски апарати и инструменти; филтери за ултравиолетови зраци, за фотографија; филтери (фотографија); блиц светилки (фотографија); батериски светилки (фотографија); исфрлувачи на бленди (фотографија); бленди (фотографија); дијапозитиви (фотографија); калеми (котури) (фотографија); сталаци за фотографски

апарати; фолии (фотографија); визири, фотографски; стативи за фото апарати; епидијаскоп; мобилни телефони; преносни телефони; паметни телефони (smartphones); фолии за заштита на екран на дигитални фото апарати

(210) **ТМ 2012/78** (220) 26/01/2012
(442) 28/02/2013
(731) **СКОПСКИ ПАЗАР Акционерско друштво во приватна сопственост увоз-извоз Скопје бул. Јане Сандански, бр. 109 б Скопје, МК**
(740) БИНПРО ДООЕЛ СКОПЈЕ
ул. "Ленинова"' бр.15а-13, 1000 Скопје
(540)

(591) зелена, светло зелена и црвена
(551) индивидуална
(510, 511)
кл. 30 кафе, чај, какао, шеќер, ориз, тапиока, саго, замена за кафе; брашно и производи од жита, леб, производи од тесто и слатки, сладолед; мед, меласа; квасец, прашок за печење, сол, сенф; оцет, сосови (како мирудии); мирудии; мраз
кл. 31 земјоделски, градинарски и шумски производи и зрнести производи кои не се опфатени со другите класи, животни (живи), свежо овошје и зеленчук, семиња, билки и природно цвеќе, храна за животни, пивски слад
кл. 35 услуги за продажба на големо и мало на: средства за белење и други супстанции за перење, препарати за чистење, полирање, рибање и нагризување, сапуни, парфимерија, етерични масла, козметички производи, лосиони за коса, препарати за нега на забите; месо, риби, живина и дивеч; месни преработки; конзервирано, сушено и варено овошје и зеленчук, желе, џемови, компоти, јајца, млеко и млечни производи; масло и масти за јадење; храна за бебиња; кафе, чај, шеќер ориз, тапиока, саго, замена за кафе, брашно и производи од жито, леб, сладолед, мед, меласа, квасец, прашок за печење; сол, сенф, оцет, сосови (како мирудии), мирудии, мраз, пиво, минерална и сода вода и други безалкохолни пијалаци, пијалаци од овошје и овошни сокови, сирупи и други препарати за производство на пијалаци, алкохолни пијалаци (освен пиво), тутун, производи за пушачите; кибрит; фластери, жилети, лепила за канцелариска и куќна употреба, куќни или кујнски апарати и садови за домаќинството, чешли и сунгери, четки (освен сликарски четки), игри и играчки, украси за елка
кл. 43 услуги за подготвување храна и пијалоци

(210) **ТМ 2012/80** (220) 27/01/2012
(442) 28/02/2013
(731) **Друштво за трговија и услуги ХАИРМОНИ ДОО Скопје бул.Јане Сандански бр.109А, Скопје-Аеродром, МК**
(740) АЦТ! - ДОО Скопје
ул. Црвена вода бр.7/13, 1000 Скопје
(540)

(591) сива, бела, зелена, сина
(551) индивидуална
(510, 511)
кл. 35 рекламирање; водење на работењето; управување со работата; канцелариски работи.промовирање на продажбата за трети лица, малопродажба (презентација на стоки преку комуникациски медиуми за малопродажба)
кл. 43 услуги на обезбедување храна и пијалаци; привремено сместување, бифеа, кафетерии [експрес ресторани], служење храна и пијалаци, снек барови
кл. 44 медицински услуги; ветеринарни услуги; услуги на хигиена и разубавување на луѓе или

животни; земјоделски, градинарски и шумски услуги, фризерски салони, козметички салони, маникирање, масажа, салони (козметички салони), салони (фризерски салони), пресадување коса, услуги со солариум, услуги со сауна

(210) **ТМ 2012/81** (220) 27/01/2012
(442) 28/02/2013
(731) **Трговско друштво за пиво, слад, оцет, алкохолни и безалкохолни пијалаци ПИВАРА СКОПЈЕ А.Д.**
ул. 808, бр. 12, 1000 Скопје, МК
(740) Адвокатско друштво Пепељугоски
Ул."Вељко Влаховиќ" 4/ 1-1, 1000, Скопје
(540)

(591) бела, црна, сива, зелена, жолто-кафена
(554) тродимензионална
(551) индивидуална
(510, 511)
кл. 30 оцет
кл. 32 овошни сокови; овошни сирупи (безалкохолни); овошни пијалаци (безалкохолни овошни пијалаци)

(210) **ТМ 2012/82** (220) 27/01/2012
(442) 28/02/2013
(731) **Трговско друштво за пиво, слад, оцет, алкохолни и безалкохолни пијалаци ПИВАРА СКОПЈЕ А.Д.**
ул. 808, бр. 12, 1000 Скопје, МК
(740) Адвокатско друштво Пепељугоски
Ул."Вељко Влаховиќ" 4/ 1-1, 1000, Скопје
(540)

(591) бела, црна, сива, зелена, жолто-кафена
(554) тродимензионална
(551) индивидуална
(510, 511)
кл. 30 оцет
кл. 32 овошни сокови; овошни сирупи (безалкохолни); овошни пијалаци (безалкохолни овошни пијалаци)

(210) **ТМ 2012/83** (220) 27/01/2012
(442) 28/02/2013
(731) **Трговско друштво за пиво, слад, оцет, алкохолни и безалкохолни пијалаци ПИВАРА СКОПЈЕ А.Д.**
ул. 808, бр. 12, 1000 Скопје, МК
(740) Адвокатско друштво Пепељугоски
Ул."Вељко Влаховиќ" 4/ 1-1, 1000, Скопје
(540)

(591) сива, бела, црна
(554) тродимензионална
(551) индивидуална
(510, 511)

кл. 32 пиво, минерална и сода вода и други безлкохолни пијалоци; пијалоци од овошје и овошни сокови; сирупи и други препарати за производство на пијалоци

(210) **ТМ 2012/84** (220) 27/01/2012
(442) 28/02/2013
(731) **Трговско друштво за пиво, слад, оцет, алкохолни и безалкохолни пијалаци ПИВАРА СКОПЈЕ А.Д.**
ул. 808, бр. 12, 1000 Скопје, МК
(740) Адвокатско друштво Пепељугоски
Ул."Вељко Влаховиќ" 4/ 1-1, 1000, Скопје
(540)

SKOPSKA

(591) сива, бела, црна
(554) тродимензионална
(551) индивидуална
(510, 511)
кл. 32 пиво, минерална и сода вода и други безалкохолни пијалоци; пијалоци од овошје и овошни сокови; сирупи и други препарати за производство на пијалоци

(210) **ТМ 2012/85** (220) 27/01/2012
(442) 28/02/2013
(731) **Трговско друштво за пиво, слад, оцет, алкохолни и безалкохолни пијалаци ПИВАРА СКОПЈЕ А.Д.**
ул. 808, бр. 12, 1000 Скопје, МК
(740) Адвокатско друштво Пепељугоски
Ул."Вељко Влаховиќ" 4/ 1-1, 1000, Скопје
(540)

(591) портокалова, зелена, бела
(554) тродимензионална
(551) индивидуална
(510, 511)
кл. 32 пиво, минерална и сода вода и други безалкохолни пијалоци; пијалоци од овошје и овошни сокови; сирупи и други препарати за производство на пијалоци

(210) **ТМ 2012/86** (220) 27/01/2012
(442) 28/02/2013
(731) **BEOHEMIJA - INHEM d.o.o.**
Pancevacka bb, Zrenjanin, RS
(740) Адвокатско друштво Пепељугоски
Ул."Вељко Влаховиќ" 4/ 1-1, 1000, Скопје
(540)

DEUS

(551) индивидуална
(510, 511)
кл. 3 детергенти во прав и течни детергенти

(210) **ТМ 2012/87** (220) 30/01/2012
(442) 28/02/2013
(731) **КЕМОФАРМАЦИЈА ШЕ**
ул.Андреја Стојановиќ бр.9, Тетово, МК
(740) БИНПРО ДООЕЛ СКОПЈЕ
ул. "Ленинова"' бр.15а-13, 1000 Скопје
(540)

FLUTOXIL

(551) индивидуална
(510, 511)
кл. 5 фармацевтски и ветеринарни препарати; санитарни препарати за медицински цели; диететски супстанции што се користат во медицината, храна за бебеиња, фластери, материјали за завои, материјали за пломбирање заби и забарски смоли, средства

за дезинфекција, препарати за уништување штетници, фунгициди, хербициди

(210) **ТМ 2012/88** (220) 30/01/2012
(442) 28/02/2013
(731) **Everest S.A.**
14B Building, New Airport, El. Venizelos, Spata P.C. 190 19, GR
(740) ЖИВКО МИЈАТОВИЌ АНД ПАРТНЕРС ДООЕЛ СКОПЈЕ
Ул. Даме Груев бр. 3/2-11 1000 Скопје
(540)

everest

EVEREST (во изглед)

(591) црвена и бела
(551) индивидуална
(510, 511)
кл. 35 огласување
кл. 43 услуги на ресторани за брза храна (fast food)

(210) **ТМ 2012/89** (220) 30/01/2012
(442) 28/02/2013
(230) (300)
(731) **Sanovel Ilac San. ve Ticaret A.S.**
Buyukdere Caddesi Dereboyu Sokak, Zagra Is Merkezi Maslak 34398 Istanbul, TR
(740) ЖИВКО МИЈАТОВИЌ АНД ПАРТНЕРС ДООЕЛ СКОПЈЕ
Ул. Даме Груев бр. 3/2-11 1000 Скопје
(540)

AYRA-SANOVEL

(551) индивидуална
(510, 511)
кл. 5 фармацевтски и ветеринарани препарати; санитарни препарати за медицински цели; диететски супстанции што се користат во медицината, храна за бебиња, фластери, материјали за завои, материјали за пломбирање заби и забарски смоли, средства за дезинфекција, препарати за уништување штетшници, фунгициди, хербициди

(210) **ТМ 2012/90** (220) 31/01/2012
(442) 28/02/2013
(731) **Nufarm Australia Limited**
103-105 Pipe Road, Laverton North, Victoria 3026, AU
(740) ПЕТОШЕВИЌ ДОО ДРУШТВО ЗА ОСТВАРУВАЊЕ И ЗАШТИТА НА ИНТЕЛЕКТУАЛНА СОПСТВЕНОСТ СКОПЈЕ
п.факс:301,ул.29 Ноември 17-2/3М, 1000 Скопје
(540)

NUPRID

(551) индивидуална
(510, 511)
кл. 5 производи за уништување штетници, фунгициди, хербициди, инсектициди

(210) **ТМ 2012/91** (220) 31/01/2012
(442) 28/02/2013
(300) 85/454,955 24/10/2011 US
(731) **Ford Motor Company Incorporated in United States of America, Delaware**
One American Road, Dearborn, Michigan 48126, US
(740) БИНСО Д.О.О. СКОПЈЕ
ул. "Народен фронт" 7/4 П.О. Бокс 768
(540)

FORD GO FURTHER

(551) индивидуална
(510, 511)
кл. 35 услуги за дистрибуција на големо и за салони за малопродажба во областа на нови и користени моторни возила, делови и прибор; промовирање на продажбата на стоки и услуги на други лица во автомобилската индустрија, преку распространување на промотивни материјали и информации за производите преку "он-лајн" глобална компјутерска мрежа, преку дистрибуција на печатени материјали, аудио и визуелни наснимени содржини, телевизиски и радио содржини, "он-лајн" рекламирање и промотивни натпревари; услуги за малопродажни салони во областа на автомобилите, автомобилски делови и прибор;

услуги за трговија во областа на автомобилите (дилерства)

(210) **ТМ 2012/92** (220) 31/01/2012
(442) 28/02/2013
(300) 85/454,957 24/10/2011 US
(731) **Ford Motor Company Incorporated in United States of America, Delaware**
One American Road, Dearborn, Michigan 48126, US
(740) БИНСО Д.О.О. СКОПЈЕ
ул. "Народен фронт" 7/4 П.О. Бокс 768
(540)

FORD GO FURTHER

(551) индивидуална
(510, 511)
кл. 12 моторни возила, конкретно автомобили, камиони, комбиња, возила како спортски помагала и нивни структурни делови и машини

(210) **ТМ 2012/94** (220) 26/01/2012
(442) 28/02/2013
(731) **Фармацевтска, хемиска, козметичка индустрија "АЛКАЛОИД" АД - Скопје**
бул. "Александар Македонски" бр. 12 Скопје, МК
(540)

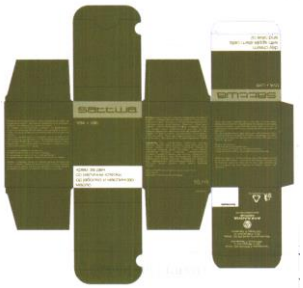

(591) зелена, сива металик/сребрена/ и бела
(551) индивидуална
(510, 511)
кл. 3 крем за ден со матични клетки од јаболко и маслиново масло

(210) **ТМ 2012/95** (220) 26/01/2012
(442) 28/02/2013
(731) **Фармацевтска, хемиска, козметичка индустрија "АЛКАЛОИД" АД - Скопје**
бул. "Александар Македонски" бр. 12 Скопје, МК
(540)

(591) зелена, сива металик/сребрена/ и бела
(551) индивидуална
(510, 511)
кл. 3 крем за ноќ со матични клетки од јаболко и маслиново масло

(210) **ТМ 2012/96** (220) 02/02/2012
(442) 28/02/2013
(731) **Abbott Medical Optics Inc.**
1700 East St. Andrew Place, Santa Ana, California 92705-4933, US
(740) ЖИВКО МИЈАТОВИЌ АНД ПАРТНЕРС ДООЕЛ СКОПЈЕ
Ул. Даме Груев бр. 3/2-11 1000 Скопје
(540)

TECNIS ITEC

(551) индивидуална
(510, 511)
кл. 10 хируршки, медицински, забарски и ветеринарски, апарати и инструменти, вештачки екстремитети, очи и заби; ортопедски производи; прибор за шиење рани; хируршки рачни инструменти, медицински апарати и инструменти, особено системи за имплантација и достава (ставање) интраокуларни леќи

(210) **ТМ 2012/100** (220) 02/02/2012
(442) 28/02/2013
(731) **Друштво за производство, трговија и услуги БЕНЗ ОИЛ ДОО Струмица**
ул.„Ленинова" бр.бб ГТЦ/Глобал-2 кат Струмица , МК
(540)

(591) зелена и жолта
(551) индивидуална
(510, 511)
кл. 35 услуги при продажба на големо и мало на нафта и нафтени деривати

(210) **ТМ 2012/101** (220) 06/02/2012
(442) 28/02/2013
(731) **GENERAL MOTORS LLC, a limited liability company organized and existing under the laws of the State of Delaware**
300 Renaissance Center, City of Detroit, State of Michigan 48265-3000, US
(740) БИНСО Д.О.О. СКОПЈЕ
ул. "Народен фронт" 7/4 П.О. Бокс 768
(540)

STINGRAY

(551) индивидуална
(510, 511)
кл. 12 автомобили

(210) **ТМ 2012/103** (220) 07/02/2012
(442) 28/02/2013
(731) **Александар ИВАНОВ and Драган ИВАНОВ**
ул.Васил Главинов бр.3/3-13, Скопје, MK and ул.Прессека бр.1Б, Скопје, MK
(740) БИЛЈАНА ПАНОВА ВИДЕСКИ, адвокат
Ул."Владимир Комаров бр.1а/4-20, 1000 Скопје, 1000, Скопје
(540)

AURON

(551) индивидуална
(510, 511)
кл. 10 медицински, хируршки, забарски и ветеринарни апарати и инструменти; вештачки екстремитети, очи и заби; ортопедски производи; хируршки материјали за шиење
кл. 44 медицински услуги; ветеринарски услуги; хигиенска нега и нега на убавината на луѓето или животните; услуги од областа на земјоделието, градинарство и шумарство

(210) **ТМ 2012/110** (220) 08/02/2012
(442) 28/02/2013
(731) **Sanofi Pasteur**
2 Avenue Pont Pasteur, 69007 Lyon, FR
(740) БИНСО Д.О.О. СКОПЈЕ
ул. "Народен фронт" 7/4 П.О. Бокс 768
(540)

DULTAVAX

(551) индивидуална
(510, 511)
кл. 5 фармацевтски производи, вакцини

(210) **ТМ 2012/112** (220) 08/02/2012
(442) 28/02/2013
(731) **STEVIAFARMA INDUSTRIAL S/A**
Rua Stevia, 300 - Parque Industrial Bandeirantes - Maringa - Parana, BR
(740) Адвокатско друштво Пепељугоски
Ул."Вељко Влаховиќ" 4/ 1-1, 1000, Скопје
(540)

(591) бела, зелена, жолта, жолто-кафена
(551) индивидуална
(510, 511)
кл. 30 засладувачи

(210) **ТМ 2012/116** (220) 06/02/2012
(442) 28/02/2013
(731) **Трговско друштво за вработување на инвалидни лица за производство и трговија СЛОВИН БИЛЈАНА Охрид ДООЕЛ**
ул.Железничка бб, 6000 Охрид, MK
(540)

SLOVIN

(551) индивидуална

(510, 511)
кл. 32 пиво, минерална и сода вода, и други безалкохолни пијалоци, пијалоци од овошје и овошни сокови, сирупи и други препарати за производство на пијалоци
кл. 35 услуги при продажба на големо и мало со безалкохолни пијалоци
кл. 43 услуги на подготвување на пијалоци

(210) **ТМ 2012/118** (220) 09/02/2012
(442) 28/02/2013
(731) **LA PASTERIA S.A.**
14B Building, New Airport, El. Venizelos, Spata P.C. 190 19, GR
(740) ЖИВКО МИЈАТОВИЌ АНД ПАРТНЕРС ДООЕЛ СКОПЈЕ
Ул. Даме Груев бр. 3/2-11 1000 Скопје
(540)
LA PASTERIA
(551) индивидуална
(510, 511)
кл. 43 услуги на ресторани

(210) **ТМ 2012/119** (220) 09/02/2012
(442) 28/02/2013
(731) **Зоран Милошоски**
ул.Јордан Пиперката бр.9, 6000 Охрид, МК
(540)
JURA
(551) индивидуална
(510, 511)
кл. 32 пиво, минерална и сода вода и други безалкохолни пијалоци, пијалоци од овошје и овошни сокови, сирупи и други препарати за производство на пијалоци
кл. 35 услуги при продажба на големо и мало со безалкохолни пијалоци
кл. 43 услуги за подготвување храна и пијалоци

(210) **ТМ 2012/120** (220) 10/02/2012
(442) 28/02/2013
(731) **Друштво за производство, трговија, инженеринг и услуги ДУНА КОМПЈУТЕРИ ДОО експорт-импорт Скопје**
бул.Октомвриска Револуција бр.18, Скопје, МК
(740) Адвокатско друштво ДЕБАРЛИЕВ, ДАМЕСКИ И ЌЕЛЕШОСКА
ул. Алберт Ајнштајн бр.4/1 1000 Скопје
(540)
Duna
(591) црвена
(551) индивидуална
(510, 511)
кл. 9 апарати и инструменти: научни, поморски, геодетски, фотографски, кинематографски, оптички, за вагање, за мерење, сигнализација, контрола (инспекција), спасување и настава; апарати и инструменти за спроведување, вклучување, трансформирање, акумулирање, регулирање или контролирање на електрицитетот; апарати за снимање, пренос и репродукција на звук и слика, магнетски носачи на податоци, дискови за снимање, автоматски машини и механизми за апаратите што се активцираат со монети или жетони, регистар каси, машини за сметање и опрема за обработка на податоци и компјутери, апарати за гаснење пожар
кл. 35 огласување, водење на работење; управување со работи; канцелариски работи
кл. 38 телекомуникации
кл. 41 образовни услуги; подготвување на наставата; забава; спортски и културни активности
кл. 42 научни и технолошки услуги и истражувања и планирања кои се однесуваат на истите; услуги за индустриски анализи и истрања; проектираље и развој на компјутерски хардвер и софтвер
кл. 43 услуги за подготвување храна и пијалоци; привремено сместување

(210) **ТМ 2012/121** (220) 10/02/2012
(442) 28/02/2013
(731) **Bayer Aktiengesellschaft**
Kaiser-Wilhelm-Allee 51373 Leverkusen, DE

(740) БИНСО Д.О.О. СКОПЈЕ
ул. "Народен фронт" 7/4 П.О. Бокс 768
(540)

CANESPRO

(551) индивидуална
(510, 511)
кл. 3 козметика
кл. 5 фармацевтски препарати; санитарни препарати за медицински намени; фластери; материјали за завои (преврзување); дезинфекциенси
кл. 8 стругала (Scrapers)

---

(210) **ТМ 2012/122** (220) 10/02/2012
(442) 28/02/2013
(731) **The Polo/Lauren Company, L.P. A New York Limited Partnership**
650 Madison Avenue New York, New York 10022, US
(740) БИНПРО ДООЕЛ СКОПЈЕ
ул. "Ленинова'" бр.15а-13, 1000 Скопје
(540)

RALPH LAUREN

(551) индивидуална
(510, 511)
кл. 18 производи од кожа, имено, актовки, ранци, торби за плажа, акт чанти, бастуни, футроли за картички, рачни торби, футроли за клучеви, кожни ремени за рамо, чадори за сонце, џебни паричници, чанти, торбички, ученички торби, ученички чанти, торби со ремен за едно рамо, кеси за пазарење, куфери, торби за облека, торби за купување, ковчези за патување, мали патни торби, чадори, паричници
кл. 25 машка, женска и детска облека, обувки и капи

---

(210) **ТМ 2012/123** (220) 10/02/2012
(442) 28/02/2013
(731) **The Polo/Lauren Company, L.P. A New York Limited Partnership**
650 Madison Avenue New York, New York 10022, US
(740) БИНПРО ДООЕЛ СКОПЈЕ
ул. "Ленинова'" бр.15а-13, 1000 Скопје
(540)

(591) -
(551) индивидуална
(510, 511)
кл. 18 производи од кожа, имено, актовки, ранци, торби за плажа, акт чанти, бастуни, футроли за картички, рачни торби, футроли за клучеви, кожни ремени за рамо, чадори за сонце, џебни паричници, чанти, торбички, ученички торби, ученички чанти, торби со ремен за едно рамо, кеси за пазарење, куфери, торби за облека, торби за купување, ковчези за патување, мали патни торби, чадори, паричници
кл. 25 машка, женска и детска облека, обувки и капи

---

(210) **ТМ 2012/125** (220) 10/02/2012
(442) 28/02/2013
(731) **Wm.WRIGLEY Jr. Company**
410 North Michigan Avenue Chicago, Illinois 60611, US
(740) ПЕТОШЕВИЌ ДОО ДРУШТВО ЗА ОСТВАРУВАЊЕ И ЗАШТИТА НА ИНТЕЛЕКТУАЛНА СОПСТВЕНОСТ СКОПЈЕ
п.факс:301,ул.29 Ноември 17-2/3М, 1000 Скопје
(540)

(591) -

(551) индивидуална
(510, 511)
кл. 30 кондиторски производи, гума за џвакање, гума за џвакање од која се прават балончиња, слатки, пеперминт бонбони, бонбони кои содржат ароматизирана течност и таблетки за лижење

(210) **ТМ 2012/126** (220) 10/02/2012
(442) 28/02/2013
(731) **Hearst Communications, Inc. A corporation of the State of Delaware**
300 West 57th Street New York, New York 10019, US
(740) ПЕТОШЕВИЌ ДОО ДРУШТВО ЗА ОСТВАРУВАЊЕ И ЗАШТИТА НА ИНТЕЛЕКТУАЛНА СОПСТВЕНОСТ СКОПЈЕ
п.факс:301,ул.29 Ноември 17-2/3М, 1000 Скопје
(540)

COSMO

(551) индивидуална
(510, 511)
кл. 9 компјутерски апликациски софтвер за мобилни телефони, преносни медиа плеери, таблети, рачни компјутери, имено, софтвер за интеграција на текст, аудио, графики, неподвижни слики и подвижни слики во интерактивна достава за мултимедијални апликации; електронски публикации достапни за превземање од интернет, имено списанија кои содржат фотографски, видео и прозаични презентации кои прикажуваат новости од мода, убавина, патувања, уредување на домови, врски, луксузни добра, здравје и фитнес, технологија, кариери и познати личности
кл. 16 периодични изданија, публикации, списанија и печатени материјали
кл. 41 услуги за забава, имено, обезбедување на интернет страна кој содржи фотографски, видео и прозаични презентации кои содржат новости од мода, убавина, патувања, уредување на домови, врски, луксузни добра, здравје и фитнес, технологија, кариери и познати личности; ставање на располагање на он-лајн публикации во форма на статии и информации од областа на мода, убавина, патувања, уредување на домови, врски, луксузни добра, здравје и фитнес, технологија, кариери и познати личности

(210) **ТМ 2012/127** (220) 10/02/2012
(442) 28/02/2013
(731) **Hearst Communications, Inc. A corporation of the State of Delaware**
300 West 57th Street New York, New York 10019, US
(740) ПЕТОШЕВИЌ ДОО ДРУШТВО ЗА ОСТВАРУВАЊЕ И ЗАШТИТА НА ИНТЕЛЕКТУАЛНА СОПСТВЕНОСТ СКОПЈЕ
п.факс:301,ул.29 Ноември 17-2/3М, 1000 Скопје
(540)

COSMOPOLITAN

(551) индивидуална
(510, 511)
кл. 9 компјутерски апликациски софтвер за мобилни телефони, преносни медиа плеери, таблети, рачни компјутери, имено, софтвер за интеграција на текст, аудио, графики, неподвижни слики и подвижни слики во интерактивна достава за мултимедијални апликации; електронски публикации достапни за превземање од интернет, имено списанија кои содржат фотографски, видео и прозаични презентации кои прикажуваат новости од мода, убавина, патувања, уредување на домови, врски, луксузни добра, здравје и фитнес, технологија, кариери и познати личности
кл. 16 периодични изданија, публикации, списанија и печатени материјали
кл. 41 услуги за забава, имено, обезбедување на интернет страна кој содржи фотографски, видео и прозаични презентации кои содржат новости од мода, убавина, патувања, уредување на домови, врски, луксузни добра, здравје и фитнес, технологија, кариери и познати личности; ставање на располагање на он-лајн публикации во форма на статии и информации од областа на мода, убавина, патувања, уредување на домови, врски, луксузни добра, здравје и фитнес, технологија, кариери и познати личности

(210) **ТМ 2012/128** (220) 10/02/2012
(442) 28/02/2013
(731) **БРИГАДА ДИЗАЈН ДООЕЛ**
ул.Варшавска 62б, 1000 Скопје, МК
(740) ГАВРИЛОВСКА АЛЕКСАНДРА, адвокат
бул. Партизански одреди бр.103/26 1000 Скопје
(540)

(551) индивидуална
(510, 511)
кл. 6 хартија, картон, печатени работи, графички репродукции, слики и модели
кл. 41 филмска продукција, продукција на музички радио, радио и телевизиски програми, филмски студија
кл. 42 дизајн, графички дизајн, индустриски дизајн, дизајн на интернет, изработка на компјутерски програми, компјутерски бази на податоци

(210) **ТМ 2012/131** (220) 13/02/2012
(442) 28/02/2013
(731) **Серафимовски Живко**
ул.Ѓорѓи Абаџиев бр.10, 1000 Скопје, МК
(740) БЕРИН Д.О.О. СКОПЈЕ
ул."Македонија" бр.27/2/22, 1000 Скопје
(540)

DEN

(551) индивидуална
(510, 511)
кл. 16 весници, (дневни весници), печатени изданија, печатарски производи, публикации, брошури, фотографии, известувања, книги, нацрти, хартија, картон и производите од нив што не се опфатени со другите класи, печатени работи, книговезнички материјал, канцелариски материјал, лепила за канцелариска и куќна употреба, машини за пишување и канцелариски прибор (освен мебел), материјали за пакување што не се опфатени во другите класи, печатарски букви, клишиња
кл. 35 огласување, водење на работење, управување со работи, ширење на рекламен материјал (трактати, проспекти, печатени материјали, примероци), изложби (организирање на изложби) во комерцијални и рекламни цели, изнајмување рекламен простор, информативни агенции, информации, јавно мислење (испитување на јавното мислење), комерцијално-информативни агенции, комуникациски медиуми, on-line рекламирање по пат на компјутерска мрежа, објавување рекламни текстови, обработка на текстови, организирање дејности и советување за организирање дејности, организирање изложби во комерцијални и рекламни цели, on-line рекламирање по пат на компјутерска мрежа, односи со јавност, претплата на весници, промоција
кл. 41 образовни услуги; обука; забава, спортски и културни активности; електронско издаваштво, информации за образовни и забавни настани, книги (објавување книги), обезбедување на електроснки он-лајн публикации што не може да се даунлодираат, објавување текстови, со исклучок на рекламни текстови, он-лајн публикување електронски книги и списанија, организирање и водење работилници, организирање и водење семинари, симпозиуми, спортски натпревари, организирање исложби за културни или образовни цели, пишување текстови што не се рекламни, преведување, публикации и дистрибуција на печатени медиуми и снимки, разонода, текстови (објавување текстови) со исклучок на рекламни текстови, текстови (пушување текстови) шпто не се рекламни текстови, услуги на репортери, фотографија, фотографски репортажи

(210) **ТМ 2012/132** (220) 13/02/2012
(442) 28/02/2013
(731) **Зоран Милошоски**
ул.Јордан Пиперката бр.9, 6000 Охрид, МК
(540)

GUGTA

(551) индивидуална

(510, 511)
кл. 32 пиво, минерална и сода вода и други безалкохолни пијалоци, пијалоци од овошје и овошни сокови, сирупи и други препарати за производство на пијалоци
кл. 35 услуги при продажба на големо и мало со безалкохолни пијалоци
кл. 43 услуги за подготвување храна и пијалоци

(210) **ТМ 2012/133** (220) 15/02/2012
(442) 28/02/2013
(731) **Bristol-Myers Squibb & Gilead Sciences, LLC.**
333 Lakeside Drive, Foster City, California 94404, US
(740) БИНСО Д.О.О. СКОПЈЕ
ул. "Народен фронт" 7/4 П.О. Бокс 768
(540)

АТРИПЛА

(551) индивидуална
(510, 511)
кл. 5 фармацевтски препарати

(210) **ТМ 2012/134** (220) 15/02/2012
(442) 28/02/2013
(731) **Gilead Sciences Limited**
IDA Business and Technology Park Carrigtohill, Co.Cork , IE
(740) БИНСО Д.О.О. СКОПЈЕ
ул. "Народен фронт" 7/4 П.О. Бокс 768
(540)

ЕВИПЛЕРА

(551) индивидуална
(510, 511)
кл. 5 фармацевтски препарати

(210) **ТМ 2012/135** (220) 15/02/2012
(442) 28/02/2013
(731) **NISSAN JIDOSHA KABUSHIKI KAISHA (also trading as Nissan Motor Co., Ltd.)**
No. 2 Takaracho, Kanagawa-ku, Yokohama-shi, Kanagawa-ken, JP
(740) ПЕТОШЕВИЌ ДОО ДРУШТВО ЗА ОСТВАРУВАЊЕ И ЗАШТИТА НА ИНТЕЛЕКТУАЛНА СОПСТВЕНОСТ СКОПЈЕ
п.факс:301,ул.29 Ноември 17-2/3М, 1000 Скопје
(540)

SHIFT_

(551) индивидуална
(510, 511)
кл. 12 бродови/чамци и делови и опрема за истите; автомобили, електрични возила вклучувајќи електрични автомобили, вагони, камиони, комбиња, спортски теренски возила, автобуси, рекреативни возила (RV), спортски коли, тркачки коли, камионети, виљушкари, и трактори за влечење (трактори) и структурни делови и опрема за истите; моторни возила со две тркала, велосипеди и делови и опрема за истите; двоколки; механизми-кипери; механизми-туркачи; механизми-влекачи; трактори (влечни машини); мотори и машини за земјени возила; осовини за возила; трансмисија на енергија и брзини за машини; амортизери; кочници; мотори со наизменична струја/мотори со еднонасочна струја, за земјени возила; аларми против кражба за возила; гумени етикети со лепак за поправка на гуми и тркала; сите вклучени во меѓународната класа 12
кл. 37 поправка и одржување на автомобили, електрични возила вклучувајќи електрични автомобили, вагони, камиони, комбиња, спортски теренски возила, автобуси, рекреативни возила (RV), спортски коли, тркачки коли, камионети, виљушкари, и трактори за влечење (трактори) и структурни делови и опрема за истите; обезбедување информации за поправка и одржување на автомобили, електрични возила вклучувајќи електрични автомобили, вагони, камиони, комбиња, спортски теренски возила, автобуси, рекреативни возила (RV), спортски коли, тркачки коли, камионети, виљушкари, и трактори за влечење (трактори) и структурни делови и опрема за истите; поправка и одржување на машини и инструменти за мерење или тестирање; поправка и одржување на машини и апарати за дистрибуција или контрола на енергија; поправка и одржување на роторни конвертори; поправка и одржување на фазни модификатори

(210) **ТМ 2012/136** (220) 15/02/2012
(442) 28/02/2013
(731) **NISSAN JIDOSHA KABUSHIKI KAISHA (also trading as Nissan Motor Co., Ltd.)**
No. 2 Takaracho, Kanagawa-ku, Yokohama-shi, Kanagawa-ken, JP
(740) ПЕТОШЕВИЌ ДОО ДРУШТВО ЗА ОСТВАРУВАЊЕ И ЗАШТИТА НА ИНТЕЛЕКТУАЛНА СОПСТВЕНОСТ СКОПЈЕ
п.факс:301,ул.29 Ноември 17-2/3М, 1000 Скопје
(540)

INFINITI

(591) -
(551) индивидуална
(510, 511)
кл. 1 хемиски производи за индустријата; сурови вештачки смоли, пластични материи во сурова состојба; смеси за гаснење пожар; производи за калење и заварување; материи за штавење; лепливи материи што се користат во индустријата; материјали за премачкување на стакло (хемикалии); смеси (хемикалии) за поправка на ветробрански стакла; препарати за чистење (хемикалии); спојувачи (хемикалии) за спојување на површини; материјали (хемикалии) за премачкување за осветлување и заштита на површината на авотомобилски делови (тело, тркала, гуми); средства (хемикалии) за заштита од вода за прозори; закиселена вода за полнење на батерии; адитиви (хемикалии -) за масла; адитиви, хемикалии, средство за ладење за клима уреди; адитиви, хемикалии за моторни горива; течности за кочници за автомобили; течности за ладење за мотори за возила; течност за системи за навигација за автомобили; смола за врзување и полнење при поправка на возила; хемиски препарати за поправка и одржување на возила; чистачи на деловите за вбризгување гориво; течности за трансмисија во автомобили; адитиви за радијатори за превенција од рѓа; антистатични препарати, кои не се за употреба во домаќинството
кл. 2 бои, фирнајзи, лакови; средства за заштита од 'рѓа; материи за боење; средства за нагризување; метали во листови и во прав за сликарите, декоратерите, печатарите и уметниците; намази за шасии за возила; масла против рѓа за возила; подлоги; намази за спојување; подлоги за површини кои треба да се бојосуваат; препарати против рѓа
кл. 3 препарати за чистење, полирање, триење и нагризување; парфимерија, есенцијални масла, козметички производи, лосиони за коса; течности за чистење ветробрански стакла; течности за чистење на автомобилски делови; восок за полирање; препарати за полирање и заштитни препарати за надворешните површини на автомобилите; антистатични препарати за употреба во домаќинството; парфеми; колонски води; автомобилски препарати за чистење; препарати за отстранување на 'рѓа; препарати за пресликување и отстранување на боја; препарати за чистење за отстранување на заптивки
кл. 4 индустриски масла и масти; мазива; соединенија за собирање прашина со навлажнување и врзување; горива (вклучително и течни горива за мотори) и материи за осветлување; масти и масла за возила; моторно масло; масло за кочници за автомобили; масло за системи за навигација за автомобили; мазива за трансмисија во автомобили; маст за подмачкување; рицинусово масло за техничка употреба
кл. 5 фармацевтски и ветеринарни производи; хигиенски производи за медицинска употреба; дезодоранси, кои не се за лична употреба; кутии за прва помош, наполнети

(210) **ТМ 2012/137** (220) 15/02/2012
(442) 28/02/2013
(731) **NISSAN JIDOSHA KABUSHIKI KAISHA (also trading as Nissan Motor Co., Ltd.)**
No. 2 Takaracho, Kanagawa-ku, Yokohama-shi, Kanagawa-ken, JP
(740) ПЕТОШЕВИЌ ДОО ДРУШТВО ЗА ОСТВАРУВАЊЕ И ЗАШТИТА НА

ИНТЕЛЕКТУАЛНА СОПСТВЕНОСТ СКОПЈЕ
п.факс:301,ул.29 Ноември 17-2/3М, 1000 Скопје
(540)

INFINITI

(591) -
(551) индивидуална
(510, 511)
кл. 6 обични метали и нивните легури; железарија, мали метални предмети; производи од обичен метал што не се вклучени во другите класи; тапи за шишиња направени од метал; кутии и држачи за картички [метал]; картички за идентификација од метал; приврзоци за клучеви (накит или синџирчиња) од неблагородни метали; статуи и фигурини (статуетки) од автомобили направени од обични метали; метални кутии за алати (празни)
кл. 8 рачни алати и направи (за рачна употреба); прибор за јадење; сетови за маникир; сетови за педикир; бричеви [рачни алатки]; клештички за кутикули; пинцети за кутикули; секачи; алатки за сечење [рачни алатки]; алатки за резбање [рачни алатки]; турпии [алатки]; полирки за нокти, електрични или не електрични; чекани [рачни алатки]; рачни дупчалки [рачни алатки]; турпии за полирање нокти и грицкалки, електрични или неелектрични; турпии за нокти и клештички; клешти за кршење јаткасти овошја; ножици; штравцигери; прибори за бричење; сребрени чинии [ножеви, виљушки, лажици]; вилушкасти клучеви [рачни алатки]; прибор за на маса [ножеви, виљушки, лажици]; клучеви за одвртување [рачни алатки]
кл. 14 скапоцени метали и нивните легури и производи од скапоцени метали или обложени со нив, што не се опфатени со другите класи; хорологиски и хронометриски инструменти; тапи за шишиња направени од скапоцени метали; колекционерски монети; копчиња за манжетни; рачни часовници и часовници; приврзоци за клучеви (накит или синџирчиња) од скапоцени метали; значки (накит); значки за вратоврски од скапоцени метали; украсни промотивни беџови (округли)
кл. 16 хартија, картон и производите од нив што не се опфатени со другите класи; печатени работи; фотографии; канцелариски материјали; држачи за пасош; корици за книги; кутии за бизнис картички направени од картон; држачи за бизнис картички [неблагородни метали]; календари; хартиени подметнувачи; држачи за бизнис картички за на биро; дневници; торбички за подароци; репродукции од графичка уметност; кесиња за оброци; држачи за потсетници; штипки за пари; бележници; хартиени бележници; тегови за хартија; држачи за моливи и пенкала; чаши за моливи; моливи; пенкала; фото албуми (исто наречени и споменари); постери; штампани ливчиња за лотарија (кои не се играчки); налепници; налепници и пресликувачи; бележници за пишување; бележници/папки за состаноци; тетратки; држачи за бележници; папки со патент; ленти за држење клучеви
кл. 18 кожа и имитации на кожа и производи направени од овие материјали, што не се вклучени во другите класи; торби и куфери; сонцебрани и стапови за одење; ташни за компјутери направени од кожа; ранци; актовки; футроли и држачи за картички; ташнички за монети, кои не се направени од благородни метали; папки, направени од кожа; кожни приврзоци за клучеви и футроли; етикети за багаж; штипки за пари (кожа); кожни етикети за име; етикети за багаж; тетратки, направени од кожа; држачи за бележници направени од кожа; торби за пазарење; чадори; паричници; папки со патент (кожа); индустриски контејнери за пакување од кожа; козметички куфери [празни]
кл. 20 мебел, огледала, рамки за слики; производи што не се опфатени со другите класи, од дрво, плута, трска, врбови прачки, рогозина, рогови, коски, слонова коска, китова коска, школки, килибар, седеф, морска пена и замените за сите овие материјали или производи од пластика; тапи за шишиња, неметални; затварачи за шишиња, неметални; столици; ладала за лична употреба, неелектрични; рамки за слики; статуи и

фигурини (статуетки) од автомобили направени од смола; перници [мебел]; душеци; кутии за алат (неметални)

кл. 21 куќни или кујнски апарати и садови; стаклени производи, порцелански и керамички предмети што не се вклучени во другите класи; тапи за шишиња направени од метал; шолји од кинески порцелан; скари за кампување; подметнувачи, кои не се од хартија или од платно; кеси за ладење; декоративни послужавници направени од кристал; стакларија за употреба во домаќинството; изолирани контејнери за пијалоци; јапонски стапчиња; држачи за ПЕТ шишиња (контејнери); кошници за пикник (полни -), вклучувајќи чинии; бокали; преносни разладувачи; шишиња за вода од не'ргосувачки челик кои може повторно да се употребуваат; статуи и фигурини (статуетки) од автомобили направени од стакло; тоалетни торбички, полни; шолји за патување; високи чаши (садови за пиење) направени од стакло; високи чаши, направени од нескапоцени метали; вазни

кл. 24 текстил и текстилни производи кои не се опфатени со другите класи; покривки за кревети и маси; подметнувачи (текстил за на маса); пешкири за голф; ќебенца; пешкири; банери; знамиња, нехартени; прекривачи за мебел од текстил; марамчиња од текстил; волнени платна (кои не се "траки за краевите на татами подлоги")

кл. 25 облека, обувки, капи; каиши [облека]; качкети; кашмир шалови; реплики од делови на тркачките автомобили Формула 1, имено возачки ракавици; реплики од делови на тркачките автомобили Формула 1, имено тркачки комбинезони; ракавици; голф маици; шешири; јакни; плетена облека; женски блузи; кожни јакни; вратоврски; ветровки; заштитна работна облека (различна од онаа за заштита од незгоди или повреди); шалови, муфови; кошули; чевли; гумирани јакни; визири за сонце (капи); џемпери; горни тренерки

кл. 26 тантела и везови, панделки и гајтани; петлици, закачки и окца, топуски и игли; украсни промотивни бедџови (округли); брошеви [додатоци за облека]; токи [додатоци за облека]; токи (чевли -); ленти за држење клучеви, очила за сонце, мали електронски апарати, мали шишенца, бедџови

кл. 27 килими, килимчиња, простирки и бришачи, линолеум и други материјали за подни прекривки; sидни тапети (што не се од текстил); простирки од тапацир за багажник за автомобили; подни простирки за автомобили; килими; подни прекривки; простирки; килимчиња

кл. 28 игри и играчки; предмети за гимнастика и спорт што не се опфатени со другите класи; реплики од делови на тркачките автомобили Формула 1, имено изложбени кабинети (играчки); реплики од делови на тркачките автомобили Формула 1, имено возачки ракавици; автомобилчиња играчки на батерии со далечинско управување; алатки за поправање на откорната трева (додатоци за голф); реплики од делови на тркачките автомобили Формула 1, имено екрани за брзинометар (играчки); реплики од делови на тркачките автомобили Формула 1, имено мини шлемови (играчки); реплики од делови на тркачките автомобили Формула 1, имено мини предници (играчки); реплики од делови на тркачките автомобили Формула 1, имено мини управувачки волани (играчки); реплики од делови на тркачките автомобили Формула 1, имено управувачки волани (играчки); топчиња за голф; сталци за топчиња за голф; светлечки и звучни играчки; минијатурни лиени возила; мини-колички (играчки); прибори за рачна изработка на играчки фигури; плишани играчки; реплики на модели од возила; возила играчки за возење; скии; полнети играчки; игри и играчки во форма на реплики шлемови; платформа (diamond) игри, шаховски игри, дама (сет за дама), карти за играње; машини и апарати за игри, опрема за билјард

кл. 30 слатки, чоколадо; ментол за слатки; чај; пијалоци (базирани на чоколадо -); пијалоци (базирани на кафе-); пијалоци (базирани на чај-); бисквити; бонбони за храна; кафе; кафе (непржено -); колачиња

кл. 33 алкохолни пијалоци (освен пива); алкохолни пијалоци кои содржат овошје;

пијалоци (дестилирани -); ракии; коктели; алкохоли [пијалоци]; водка; виски; вино
кл. 34 производи за пушачи; пепелници за пушачи; запалки за пушачи; кутии за пури; кутии за цигари

(210) **ТМ 2012/138** (220) 15/02/2012
(442) 28/02/2013
(731) **NISSAN JIDOSHA KABUSHIKI KAISHA (also trading as Nissan Motor Co., Ltd.)**
No. 2 Takaracho, Kanagawa-ku, Yokohama-shi, Kanagawa-ken, JP
(740) ПЕТОШЕВИЌ ДОО ДРУШТВО ЗА ОСТВАРУВАЊЕ И ЗАШТИТА НА ИНТЕЛЕКТУАЛНА СОПСТВЕНОСТ СКОПЈЕ
п.факс:301,ул.29 Ноември 17-2/3М, 1000 Скопје
(540)

INFINITI

(591) -
(551) индивидуална
(510, 511)
кл. 35 услуги за малопродажба или големопродажба на различни стоки, имено автомобили, нивни делови и опрема (исклучувајќи го нивниот транспорт); услуги за огласување и рекламирање за автомобили; промовирање за јавната свест за електрични моторни возила и за промените во животниот стил кои тие ги предизвикуваат; обезбедување веб страници кои овозможуваат информации за потрошувачите за електрични автомобили и информации кои се однесуваат на купување на такви автомобили; дилерство во областа на моторни возила; обезбедување информации за електрични возила, имено информации за потрошувачите и информации за споредба на цените; промовирање на производи и услуги за други преку управување со мотивациони наградни програми кои вклучуваат дистрибуција на километражни кредити за ЕВ (електрични возила); информативни услуги, имено обезбедување на информации за споредба на цените во областа на горивата
кл. 37 поправка и одржување на автомобили, електрични возила вклучувајќи електрични автомобили, вагони, камиони, комбиња, спортски теренски возила, автобуси, возила за рекреација (RV), спортски автомобили, тркачки коли, камионети, виљушкари, и трактори за влечење (трактори), и структурни делови и опрема за нив; обезбедување информации за поправки и одржување на возила, електрични возила вклучувајќи електрични автомобили вагони, камиони, комбиња, спортски теренски возила, автобуси, возила за рекреација (RV), спортски автомобили, тркачки коли, камионети, виљушкари, и трактори за влечење (трактори), и структурни делови и опрема за нив; поправка или одржување на машини и инструменти за мерење или тестирање; поправка или одржување на машини и апарати за дистрибуција или контрола на енергија; поправка или одржување на роторни конвертори; поправка или одржување на фазни модификатори; поправка или одржување на полначи; поправка или одржување на батерии и келии; поправка или одржување на мотори со внатрешно согорување; поправка или одржување на делови од мотори со внатрешно согорување; поправка или одржување на стартери за мотори и машини, кои не се за земјени возила; поправка или одржување на делови за АЦ мотори и ДЦ мотори; поправка или одржување на АЦ генератори и СЦ генератори; поправка или одржување на генератори за електрична енергија; поправка или одржување на електрични жици или кабли; поправка или одржување на телекомуникациски направи и апарати; поправка или одржување на телефонски апарати; поправка или одржување на делови и додатоци за телекомуникациски машини и апарати; поправка и одржување на телематски апарати за возила; поправка или одржување на апарати за автоматско информирање за завршено полнење; поправка или одржување на навигациски системи за возила; поправка или одржување на електронски машини, апарати и нивни делови; поправка или одржување на системи за далечинско управување; поправка или

одржување на електроди; поправка или одржување на магнетни јадра; поправка или одржување на отпорни жици; услуги за помош на пат, поточно одговарање на повици за помош на пат, промена на дупнати гуми, обезбедување на гориво во нужда, стартување на батерии, и обезбедување на батерии во нужда; обезбедување услуги за состојбата на возилото, имено статус на полнењето, потребно време за целосно полнење, статус за прекин на полнењето, целосно полнење; обезбедување услуги за состојбата на возилото, имено статус на полнењето, потребно време за целосно полнење, статус за прекин на полнењето, целосно полнење; обезбедување информации за состојбата на возилото, имено потсетување на возачот да го прикачи возилото за да се наполнат батериите; услуги за одржување на возила, имено обезбедување електронски аларми преку интернет кои ги информираат сопствениците за времето за сервис на возилото

кл. 38 комуникација по мобилни телефони; комуникација со компјутерски терминали; комуникација по телефон; позајмување/изнајмување на комуникациска опрема, вклучувајќи телефони, факсимил машини; информации во врска со комуникација на информации (вклучувајќи информации преку кабелски и радио комуникациски мрежи); комуникација по е-пошта; информации во врска со комуникациски мрежи преку компјутерски терминали; коминикација преку VAN (МДВ - мрежа на додадена вредност); обезбедување телекомуникациски врски со глобална компјутерска мрежа; обезбедување кориснички влез на сигналите за глобално позиционирање за цели на навигација; обезбедување кориснички влез на интернет; комуникација на информации со писма, слики и звук преку е-пошта и компјутери; обезбедување кориснички влез во глобална компјутерска мрежа; телематска поддршка преку сервисни и аларм центри за транспорт и сообраќај за поврзување на повици за целите на интервенција и помош за лица и возила во случај на незгоди, хаварии или кражби; обезбедување на услуги за поврзување и пристап до електронски комуникациски мрежи, за трансмисија и превземање или прием на аудио, видео или мултимедијални содржини; обезбедување пристап до дигитална музика на интернет; телекомуникации, имено прием, координирање и препраќање на далечински повици за состојбата на возилата; телекомуникации, имено прием, координирање и препраќање на далечински повици во нужда; трансмисија на текст, звук и аларм пораки и сигнали, мерки, звук, слики, видео, позиции, движења и информации за состојбата помеѓу земјени возила како и помеѓу машини/мотори/батерии и машини и мноштво од дата центри и телематски системи, телефони или персонални компјутери; телекоминикациски услуги, имено електронска трансмисија на информации за сопственици на возила и возачи, вклучувајќи информации кои помагаат во пронаоѓање на украдени возила; компјутерски поддржана трансмисија на сигнали за механизми за заклучување на возила; телематски услуги, имено услуги за набљудување на енергија, имено, прикажување или снимање на времето или степенот на користење и контрола на електрицитетот кој се користи од селектирани направи преку телематски системи; телематски услуги, имено услуги за набљудување на енергија за други, имено прикажување или снимање на времето или степенот на користење и контрола на електрицитетот кој се користи од селектирани направи преку телематски системи; телекомуникации, имено трансфер на податоци, имено, патни и возачки информации преку телематски системи; комуникација преку телематски системи, имено за прикажување на патни и возачки информации; телекоминикации, имено трансфер на податоци, имено генерални информации како и информации за колите, сообраќајот и патиштата преку телематски системи; телекомуникации, имено, трансфер на податоци и апликациски софтвер; телекомуникациски услуги, имено електронска трансмисија на говорни пораки и податоци

кл. 39 превозни информации; автомобилски транспорт; бродски транспорт, транспортно брокерство; изнајмување возила и лизинг услуги; помош при ситуации на хаварија на моторите кај возилата, вклучувајќи влечење и транспорт; транспорт на патниците по земја, вода и воздух; информациски услуги, имено обезбедување на информации за времето, вести, сообраќајни информации, информации за пристигање и полетување на летови; ГПС (Глобален позиционен систем) навигациски услуги, имено, обезбедување најдобро предвидени рути за возачи, навигациски услуги преку интернет и помош при одредување на дестинацијата; ГПС (Глобален позиционен систем) навигациски услуги, имено, звучни рути и помош за лоцирање и услуги за олеснување преку компоненти вградени во моторни возила, имено, трансмитери, приемници, микропроцесори, софтвер, целуларни телефони, и електрична архитектура сите во однос со глобален позиционен систем и сателитска технологија и центар за услуги за потрошувачи; обезбедување на места за полнење со електрична енергија за возила; услуги за паркирање на возила; изнајмување возила; обезбедување информации во врска со локациите и достапноста на бензински пумпи; обезбедување информации во врска со локациите и достапноста на места за полнење со електрична енергија за возила

кл. 41 образовни услуги; обука; забава; спортски и културни активности; планирање, промоција, управување и одржување на трки со моторни возила; сите како услуги за забава; спонзорирање активности на трки со моторни возила; обезбедување он-лајн магазини во областа на автомобилите, модата, забавата и стилот; он-лајн објавување на електронски магазини; инструкции за возење на возила; инструкции за возење на возила, имено, обезбедување на информации за економично возење; обезбедување дигитална музика [која не може да се превзема] на интернет

кл. 42 услуги на информации за времето; одржување на он-лајн општествени веб страници кои содржат информации за електрични возила за сопствениците на електрични возила; он-лајн услуги на управување системи кои на далечина им овозможуваат на корисниците да ги гледаат, следат, програмираат, управуваат и контролираат батериските системи и системите за климатизација во електрични возила; далечинско следење и обезбедување на резултатите од степенот на наполнетост на автомобилската батерија; обезбедување на инспекциски програми за користени возила; услуги за дилерство на моторни возила; услуги во нужда и обезбедување на пат, имено, далечинско заклучување и отклучување на вратите во возилата, детекција и информирање на сопствениците на возлото за тоа; следење на полнењето на батериите и информирање на возачот за статусот на полнењето; следење на електричните системи кои се користат во земјени возила; следење на електричните системи кои се користат во земјени возила

кл. 45 обезбедување веб страници кои содржат информации во врска со промени во животниот стил како резултат на употребата на електрични автомобили; далечинско местење и вклучување на полнењето на батеријата и климатизерот во електрични возила; услуги на помош на пат во нужда, посебно одговарање на повици за итна помош за повредени или болни патници; услуги на следење на возила за безбедносни намери, имено автоматско информирање за активирање на воздушните перничиња, автоматско информирање при судир и инфомирање на операторот за абнормален статус на возилото; услуги во нужда и обезбедување на пат, имено следење на украдени возила, нивно детектирање и информирање на сопствениците на возилото; управување при возење на тинејџери, имено следење, наоѓање и алармирање на сопствениците на моторното возило за тоа дали возачите тинејџери ја надминале дозволената брзина или ја напуштиле предходно утврдената географска област за безбедносни и сигурносни цели со користење на глобален позиционен систем; персонализирани услуги за други кои

вклучуваат правење резервации за полнење електрични возила на далечина, обезбедени преку телефон, е-пошта или текстуални пораки; персонализирани услуги за други кои вклучуваат местење на климатизацијата во возила обезбедени преку телефон, е-пошта или текстуални пораки; правење резервации на местата за електрично полнење на возила; персонализирани услуги за други кои вклучуваат правење побарани лични аранжмани и резервации и обезбедување специфични информации за потрошувачите за да се постигнат индивудуалните потреби сите обезбедени преки телефон, е-пошта или текстуални пораки

(210) **ТМ 2012/139** (220) 15/02/2012
(442) 28/02/2013
(731) **NISSAN JIDOSHA KABUSHIKI KAISHA (also trading as Nissan Motor Co., Ltd.)**
No. 2 Takaracho, Kanagawa-ku, Yokohama-shi, Kanagawa-ken, JP
(740) ПЕТОШЕВИЌ ДОО ДРУШТВО ЗА ОСТВАРУВАЊЕ И ЗАШТИТА НА ИНТЕЛЕКТУАЛНА СОПСТВЕНОСТ СКОПЈЕ
п.факс:301,ул.29 Ноември 17-2/3М, 1000 Скопје
(540)

I N F I N I T I

(591) -
(551) индивидуална
(510, 511)
кл. 36 финансиски услуги вклучувајќи финансиски услуги поврзани со автомобили, заеми, лизинг, брокерство за купување на рати, хипотекарни заеми, заеми за оперативен капитал, лизинг за опрема, продавање и купување на капитал од осигурани хартии од вредност (ABS) и побарувања; продажба и гарантирање осигурувања; сите предходно споменати услуги исклучувајќи ги услугите на кредитни картички, услугите на дебитни картички, и услуги поврзани со плаќање

(210) **ТМ 2012/140** (220) 15/02/2012
(442) 28/02/2013
(731) **NISSAN JIDOSHA KABUSHIKI KAISHA (also trading as Nissan Motor Co., Ltd.)**
No. 2 Takaracho, Kanagawa-ku, Yokohama-shi, Kanagawa-ken, JP
(740) ПЕТОШЕВИЌ ДОО ДРУШТВО ЗА ОСТВАРУВАЊЕ И ЗАШТИТА НА ИНТЕЛЕКТУАЛНА СОПСТВЕНОСТ СКОПЈЕ
п.факс:301,ул.29 Ноември 17-2/3М, 1000 Скопје
(540)

I N F I N I T I

(591) -
(551) индивидуална
(510, 511)
кл. 7 млазни мотори кои не се за земјени возила; мотори кои не се за земјени возила; електрични мотори кои не се за земјени возила; турбини кои не се за земјени возила; машини кои не се за земјени возила; делови за мотори за земјени возила имено, пригушувачи, делови од клипови, прстени со мазива, каиши, цилиндрични блокови, резервоари за масло, капаци по мерка, замајци, куќишта за замајци, цилиндрични глави, капаци за мотор, покривки за мотор, клипови, прстени за клипови, брегасти осовини и електрични регулатори, зглобни чекреци, грана - издувна, грана за вшмукување воздух, грана - води, пумпи за гориво, пумпи за вода, пумпи за вбрзигување на гориво, пумпа - вбризгувачи, контролори на времето за вбризгување на гориво, филтри за гориво, филтри за воздух, филтри за масло, чистачи на воздухот, механички и електрични регулатори, вентилатори за разладни системи, разладувачи за масло, вентили, стартери, стартери за мотори, свеќички, V- каиши, високонапонски кабли, точки на спојување, издувни цевки, заптивки, радијатори, сетови за лепење, евапоратори, карбуратори, направи за согорување, магнетски запалки, и делови за гореспоменатите производи сите вклучени во класа 7; компресори, турбо компресори, турбо компресори-за издувни гасови, воздушни-компресори, турбокомпресори, мотори со

едносмерна струја, генератори со едносмерна струја, мотори со наизменична струја, генератори со наизменична струја, електрични генератори, воздушни компресори, пумпи за подмачкување, хидраулични пумпи, пумпи за воздух, пумпи за масло, пумпи за гориво, хидраулични пумпи, електрични генератори, вентили за контрола на пумпи, алтернатори, кондензатори за воздух и делови за гореспоменатите производи сите вклучени во класа 7; автоматски носачи, машини и апарати за справување со карго, подвижни ленти, пневматски транспортери, кранови и делови и опрема за гореспоменатите производи сите вклучени во класа 7

(210) **ТМ 2012/141** (220) 15/02/2012
(442) 28/02/2013
(731) **NISSAN JIDOSHA KABUSHIKI KAISHA (also trading as Nissan Motor Co., Ltd.)**
No. 2 Takaracho, Kanagawa-ku, Yokohama-shi, Kanagawa-ken, JP
(740) ПЕТОШЕВИЌ ДОО ДРУШТВО ЗА ОСТВАРУВАЊЕ И ЗАШТИТА НА ИНТЕЛЕКТУАЛНА СОПСТВЕНОСТ СКОПЈЕ
п.факс:301,ул.29 Ноември 17-2/3М, 1000 Скопје
(540)

(591) -
(551) индивидуална
(510, 511)
кл. 1 хемиски производи за индустријата; сурови вештачки смоли, пластични материи во сурова состојба; смеси за гаснење пожар; производи за калење и заварување; материи за штавење; лепливи материи што се користат во индустријата; материјали за премачкување на стакло (хемикалии); смеси (хемикалии) за поправка на ветробрански стакла; препарати за чистење (хемикалии); спојувачи (хемикалии) за спојување на површини; материјали (хемикалии) за премачкување за осветлување и заштита на површината на автомобилски делови (тело, тркала, гуми); средства (хемикалии) за заштита од вода за прозори; закиселена вода за полнење на батерии; адитиви (хемикалии -) за масла; адитиви, хемикалии, средство за ладење за клима уреди; адитиви, хемикалии за моторни горива; течности за кочници за автомобили; течности за ладење за мотори за возила; течност за системи за навигација за автомобили; смола за врзување и полнење при поправка на возила; хемиски препарати за поправка и одржување на возила; чистачи на деловите за вбризгување гориво; течности за трансмисија во автомобили; адитиви за радијатори за превенција од рѓа; антистатични препарати, кои не се за употреба во домаќинството
кл. 2 бои, фирнајзи, лакови; средства за заштита од 'рѓа; материи за боење; средства за нагризување; метали во листови и во прав за сликарите, декоратерите, печатарите и уметниците; намази за шасии за возила; масла против рѓа за возила; подлоги; намази за спојување; подлоги за површини кои треба да се бојосуваат; препарати против рѓа
кл. 3 препарати за чистење, полирање, триење и нагризување; парфимерија, есенцијални масла, козметички производи, лосиони за коса; течности за чистење ветробрански стакла; течности за чистење на автомобилски делови; восок за полирање; препарати за полирање и заштитни препарати за надворешните површини на автомобилите; антистатични препарати за употреба во домаќинството; парфеми; колонски води; автомобилски препарати за чистење; препарати за отстранување на 'рѓа; препарати за пресликување и отстранување на боја; препарати за чистење за отстранување на заптивки
кл. 4 индустриски масла и масти; мазива; соединенија за собирање прашина со навлажнување и врзување; горива (вклучително и течни горива за мотори) и материи за осветлување; масти и масла за возила; моторно масло; масло за кочници за

автомобили; масло за системи за навигација за автомобили; мазива за трансмисија во автомобили; маст за подмачкување; рицинусово масло за техничка употреба
кл. 5 фармацевтски и ветеринарни производи; хигиенски производи за медицинска употреба; дезодоранси, кои не се за лична употреба; кутии за прва помош, наполнети

(210) **ТМ 2012/142** (220) 15/02/2012
(442) 28/02/2013
(731) **NISSAN JIDOSHA KABUSHIKI KAISHA (also trading as Nissan Motor Co., Ltd.)**
No. 2 Takaracho, Kanagawa-ku, Yokohama-shi, Kanagawa-ken, JP
(740) ПЕТОШЕВИЌ ДОО ДРУШТВО ЗА ОСТВАРУВАЊЕ И ЗАШТИТА НА ИНТЕЛЕКТУАЛНА СОПСТВЕНОСТ СКОПЈЕ
п.факс:301,ул.29 Ноември 17-2/3М, 1000 Скопје
(540)

(591) -
(551) индивидуална
(510, 511)
кл. 6 обични метали и нивните легури; железарија, мали метални предмети; производи од обичен метал што не се вклучени во другите класи; тапи за шишиња направени од метал; кутии и држачи за картички [метал]; картички за идентификација од метал; приврзоци за клучеви (накит или синџирчиња) од неблагородни метали; статуи и фигурини (статуетки) од автомобили направени од обични метали; метални кутии за алати (празни)
кл. 8 рачни алати и направи (за рачна употреба); прибор за јадење; сетови за маникир; сетови за педикир; бричеви [рачни алатки]; клештички за кутикули; пинцети за кутикули; секачи; алатки за сечење [рачни алатки]; алатки за резбање [рачни алатки]; турпии [алатки]; полирки за нокти, електрични или не електрични; чекани [рачни алатки]; рачни дупчалки [рачни алатки]; турпии за полирање нокти и грицкалки, електрични или неелектрични; турпии за нокти и клештички; клешти за кршење јаткасти овошја; ножици; штравцигери; прибори за бричење; сребрени чинии [ножеви, виљушки, лажици]; вилушкасти клучеви [рачни алатки]; прибор за на маса [ножеви, виљушки, лажици]; клучеви за одвртување [рачни алатки]
кл. 14 скапоцени метали и нивните легури и производи од скапоцени метали или обложени со нив, што не се опфатени со другите класи; хорологиски и хронометриски инструменти; тапи за шишиња направени од скапоцени метали; колекционерски монети; копчиња за манжетни; рачни часовници и часовници; приврзоци за клучеви (накит или синџирчиња) од скапоцени метали; значки (накит); значки за вратоврски од скапоцени метали; украсни промотивни беџови (округли)
кл. 16 хартија, картон и производите од нив што не се опфатени со другите класи; печатени работи; фотографии; канцелариски материјали; држачи за пасош; корици за книги; кутии за бизнис картички направени од картон; држачи за бизнис картички [неблагородни метали]; календари; хартиени подметнувачи; држачи за бизнис картички за на биро; дневници; торбички за подароци; репродукции од графичка уметност; кесиња за оброци; држачи за потсетници; штипки за пари; бележници; хартиени бележници; тегови за хартија; држачи за моливи и пенкала; чаши за моливи; моливи; пенкала; фото албуми (исто наречени и споменари); постери; штампани ливчиња за лотарија (кои не се играчки); налепници; налепници и пресликувачи; бележници за пишување; бележници/папки за состаноци; тетратки; држачи за бележници; папки со патент; ленти за држење клучеви
кл. 18 кожа и имитации на кожа и производи направени од овие материјали, што не се вклучени во другите класи; торби и куфери; сонцебрани и стапови за одење; ташни за компјутери направени од кожа; ранци; актовки; футроли и држачи за картички; ташнички за

монети, кои не се направени од благородни метали; папки, направени од кожа; кожни приврзоци за клучеви и футроли; етикети за багаж; штипки за пари (кожа); кожни етикети за име; етикети за багаж; тетратки, направени од кожа; држачи за бележници направени од кожа; торби за пазарење; чадори; паричници; папки со патент (кожа); индустриски контејнери за пакување од кожа; козметички куфери [празни]

кл. 20 мебел, огледала, рамки за слики; производи што не се опфатени со другите класи, од дрво, плута, трска, врбови прачки, рогозина, рогови, коски, слонова коска, китова коска, школки, килибар, седеф, морска пена и замените за сите овие материјали или производи од пластика; тапи за шишиња, неметални; затварачи за шишиња, неметални; столици; ладала за лична употреба, неелектрични; рамки за слики; статуи и фигурини (статуетки) од автомобили направени од смола; перници [мебел]; душеци; кутии за алат (неметални)

кл. 21 куќни или кујнски апарати и садови; стаклени производи, порцелански и керамички предмети што не се вклучени во другите класи; тапи за шишиња направени од метал; шолји од кинески порцелан; скари за кампување; подметнувачи, кои не се од хартија или од платно; кеси за ладење; декоративни послужавници направени од кристал; стакларија за употреба во домаќинството; изолирани контејнери за пијалоци; јапонски стапчиња; држачи за ПЕТ шишиња (контејнери); кошници за пикник (полни -), вклучувајќи чинии; бокали; преносни разладувачи; шишиња за вода од не'ргосувачки челик кои може повторно да се употребуваат; статуи и фигурини (статуетки) од автомобили направени од стакло; тоалетни торбички, полни; шолји за патување; високи чаши (садови за пиење) направени од стакло; високи чаши, направени од нескапоцени метали; вазни

кл. 24 текстил и текстилни производи кои не се опфатени со другите класи; покривки за кревети и маси; подметнувачи (текстил за на маса); пешкири за голф; ќебенца; пешкири; банери; знамиња, нехартени; прекривачи за мебел од текстил; марамчиња од текстил; волнени платна (кои не се "траки за краевите на татами подлоги")

кл. 25 облека, обувки, капи; каиши [облека]; качкети; кашмир шалови; реплики од делови на тркачките автомобили Формула 1, имено возачки ракавици; реплики од делови на тркачките автомобили Формула 1, имено тркачки комбинезони; ракавици; голф маици; шешири; јакни; плетена облека; женски блузи; кожни јакни; вратоврски; ветровки; заштитна работна облека (различна од онаа за заштита од незгоди или повреди); шалови, муфови; кошули; чевли; гумирани јакни; визири за сонце (капи); џемпери; горни тренерки

кл. 26 тантела и везови, панделки и гајтани; петлици, закачки и окца, топуски и игли; украсни промотивни беџови (округли); брошеви [додатоци за облека]; токи [додатоци за облека]; токи (чевли -); ленти за држење клучеви, очила за сонце, мали електронски апарати, мали шишенца, беџови

кл. 27 килими, килимчиња, простирки и бришачи, линолеум и други материјали за подни прекривки; ѕидни тапети (што не се од текстил); простирки од тапацир за багажник за автомобили; подни простирки за автомобили; килими; подни прекривки; простирки; килимчиња

кл. 28 игри и играчки; предмети за гимнастика и спорт што не се опфатени со другите класи; реплики од делови на тркачките автомобили Формула 1, имено изложбени кабинети (играчки); реплики од делови на тркачките автомобили Формула 1, имено возачки ракавици; автомобилчиња играчки на батерии со далечинско управување; алатки за поправање на откорната трева (додатоци за голф); реплики од делови на тркачките автомобили Формула 1, имено екрани за брзинометар (играчки); реплики од делови на тркачките автомобили Формула 1, имено мини шлемови (играчки); реплики од делови на тркачките автомобили Формула 1, имено мини предници (играчки); реплики од делови на тркачките автомобили Формула 1, имено мини управувачки волани (играчки); реплики од

делови на тркачките автомобили Формула 1, имено управувачки волани (играчки); топчиња за голф; сталци за топчиња за голф; светлечки и звучни играчки; минијатурни лиени возила; мини-колички (играчки); прибори за рачна изработка на играчки фигури; плишани играчки; реплики на модели од возила; возила играчки за возење; скии; полнети играчки; игри и играчки во форма на реплики шлемови; платформа (diamond) игри, шаховски игри, дама (сет за дама), карти за играње; машини и апарати за игри, опрема за билјард

кл. 30 слатки, чоколадо; ментол за слатки; чај; пијалоци (базирани на чоколадо -); пијалоци (базирани на кафе-); пијалоци (базирани на чај-); бисквити; бонбони за храна; кафе; кафе (непржено -); колачиња

кл. 33 алкохолни пијалоци (освен пива); алкохолни пијалоци кои содржат овошје; пијалоци (дестилирани -); ракии; коктели; алкохоли [пијалоци]; водка; виски; вино

кл. 34 производи за пушачи; пепелници за пушачи; запалки за пушачи; кутии за пури; кутии за цигари

---

(210) **ТМ 2012/143** (220) 15/02/2012
(442) 28/02/2013

(731) **NISSAN JIDOSHA KABUSHIKI KAISHA (also trading as Nissan Motor Co., Ltd.)**
No. 2 Takaracho, Kanagawa-ku, Yokohama-shi, Kanagawa-ken, JP

(740) ПЕТОШЕВИЌ ДОО ДРУШТВО ЗА ОСТВАРУВАЊЕ И ЗАШТИТА НА ИНТЕЛЕКТУАЛНА СОПСТВЕНОСТ СКОПЈЕ
п.факс:301,ул.29 Ноември 17-2/3М, 1000 Скопје

(540)

(591) -
(551) индивидуална
(510, 511)

кл. 35 услуги за малопродажба или големопродажба на различни стоки, имено автомобили, нивни делови и опрема (исклучувајќи го нивниот транспорт); услуги за огласување и рекламирање за автомобили; промовирање за јавната свест за електрични моторни возила и за промените во животниот стил кои тие ги предизвикуваат; обезбедување веб страници кои овозможуваат информации за потрошувачите за електрични автомобили и информации кои се однесуваат на купување на такви автомобили; дилерство во областа на моторни возила; обезбедување информации за електрични возила, имено информации за потрошувачите и информации за споредба на цените; промовирање на производи и услуги за други преку управување со мотивациони наградни програми кои вклучуваат дистрибуција на километражни кредити за ЕВ (електрични возила); информативни услуги, имено обезбедување на информации за споредба на цените во областа на горивата

кл. 37 поправка и одржување на автомобили, електрични возила вклучувајќи електрични автомобили, вагони, камиони, комбиња, спортски теренски возила, автобуси, возила за рекреација (RV), спортски автомобили, тркачки коли, камионети, виљушкари, и трактори за влечење (трактори), и структурни делови и опрема за нив; обезбедување информации за поправки и одржување на возила, електрични возила вклучувајќи електрични автомобили вагони, камиони, комбиња, спортски теренски возила, автобуси, возила за рекреација (RV), спортски автомобили, тркачки коли, камионети, виљушкари, и трактори за влечење (трактори), и структурни делови и опрема за нив; поправка или одржување на машини и инструменти за мерење или тестирање; поправка или одржување на машини и апарати за дистрибуција или контрола на енергија; поправка или одржување на роторни конвертори; поправка или одржување на фазни модификатори; поправка или одржување на полначи; поправка или одржување на батерии и келии; поправка или одржување на мотори со внатрешно согорување; поправка или

одржување на делови од мотори со внатрешно согорување; поправка или одржување на стартери за мотори и машини, кои не се за земјени возила; поправка или одржување на делови за АЦ мотори и ДЦ мотори; поправка или одржување на АЦ генератори и СЦ генератори; поправка или одржување на генератори за електрична енергија; поправка или одржување на електрични жици или кабли; поправка или одржување на телекомуникациски направи и апарати; поправка или одржување на телефонски апарати; поправка или одржување на делови и додатоци за телекомуникациски машини и апарати; поправка и одржување на телематски апарати за возила; поправка или одржување на апарати за автоматско информирање за завршено полнење; поправка или одржување на навигациски системи за возила; поправка или одржување на електронски машини, апарати и нивни делови; поправка или одржување на системи за далечинско управување; поправка или одржување на електроди; поправка или одржување на магнетни јадра; поправка или одржување на отпорни жици; услуги за помош на пат, поточно одговарање на повици за помош на пат, промена на дупнати гуми, обезбедување на гориво во нужда, стартување на батерии, и обезбедување на батерии во нужда; обезбедување услуги за состојбата на возилото, имено статус на полнењето, потребно време за целосно полнење, статус за прекин на полнењето, целосно полнење; обезбедување услуги за состојбата на возилото, имено статус на полнењето, потребно време за целосно полнење, статус за прекин на полнењето, целосно полнење; обезбедување информации за состојбата на возилото, имено потсетување на возачот да го прикачи возилото за да се наполнат батериите; услуги за одржување на возила, имено обезбедување електронски аларми преку интернет кои ги информираат сопствениците за времето за сервис на возилото;

кл. 38 комуникација по мобилни телефони; комуникација со компјутерски терминали; комуникација по телефон; позајмување/изнајмување на комуникациска опрема, вклучувајќи телефони, факсимил машини; информации во врска со комуникација на информации (вклучувајќи информации преку кабелски и радио комуникациски мрежи); комуникација по е-пошта; информации во врска со комуникациски мрежи преку компјутерски терминали; коминикација преку VAN (МДВ - мрежа на додадена вредност); обезбедување телекомуникациски врски со глобална компјутерска мрежа; обезбедување кориснички влез на сигналите за глобално позиционирање за цели на навигација; обезбедување кориснички влез на интернет; комуникација на информации со писма, слики и звук преку е-пошта и компјутери; обезбедување кориснички влез во глобална компјутерска мрежа; телематска поддршка преку сервисни и аларм центри за транспорт и сообраќај за поврзување на повици за целите на интервенција и помош за лица и возила во случај на незгоди, хаварии или кражби; обезбедување на услуги за поврзување и пристап до електронски комуникациски мрежи, за трансмисија и превземање или прием на аудио, видео или мултимедијални содржини; обезбедување пристап до дигитална музика на интернет; телекомуникации, имено прием, координирање и препраќање на далечински повици за состојбата на возилата; телекомуникации, имено прием, координирање и препраќање на далечински повици во нужда; трансмисија на текст, звук и аларм пораки и сигнали, мерки, звук, слики, видео, позиции, движења и информации за состојбата помеѓу земјени возила како и помеѓу машини/мотори/батерии и машини и мноштво од дата центри и телематски системи, телефони или персонални компјутери; телекоминикациски услуги, имено електронска трансмисија на информации за сопственици на возила и возачи, вклучувајќи информации кои помагаат во пронаоѓање на украдени возила; компјутерски поддржана трансмисија на сигнали за механизми за заклучување на возила; телематски услуги, имено услуги за набљудување на енергија, имено, прикажување или снимање на времето

или степенот на користење и контрола на електрицитетот кој се користи од селектирани направи преку телематски системи; телематски услуги, имено услуги за набљудување на енергија за други, имено прикажување или снимање на времето или степенот на користење и контрола на електрицитетот кој се користи од селектирани направи преку телематски системи; телекомуникации, имено трансфер на податоци, имено, патни и возачки информации преку телематски системи; комуникација преку телематски системи, имено за прикажување на патни и возачки информации; телекоминикации, имено трансфер на податоци, имено генерални информации како и информации за колите, сообраќајот и патиштата преку телематски системи; телекомуникации, имено, трансфер на податоци и апликациски софтвер; телекомуникациски услуги, имено електронска трансмисија на говорни пораки и податоци

кл. 39 превозни информации; автомобилски транспорт; бродски транспорт, транспортно брокерство; изнајмување возила и лизинг услуги; помош при ситуации на хаварија на моторите кај возилата, вклучувајќи влечење и транспорт; транспорт на патниците по земја, вода и воздух; информациски услуги, имено обезбедување на информации за времето, вести, сообраќајни информации, информации за пристигање и полетување на летови; ГПС (Глобален позиционен систем) навигациски услуги, имено, обезбедување најдобро предвидени рути за возачи, навигациски услуги преку интернет и помош при одредување на дестинацијата; ГПС (Глобален позиционен систем) навигациски услуги, имено, звучни рути и помош за лоцирање и услуги за олеснување преку компоненти вградени во моторни возила, имено, трансмитери, приемници, микропроцесори, софтвер, целуларни телефони, и електрична архитектура сите во однос со глобален позиционен систем и сателитска технологија и центар за услуги за потрошувачи; обезбедување на места за полнење со електрична енергија за возила; услуги за паркирање на возила; изнајмување возила; обезбедување информации во врска со локациите и достапноста на бензински пумпи; обезбедување информации во врска со локациите и достапноста на места за полнење со електрична енергија за возила

кл. 41 образовни услуги; обука; забава; спортски и културни активности; планирање, промоција, управување и одржување на трки со моторни возила; сите како услуги за забава; спонзорирање активности на трки со моторни возила; обезбедување он-лајн магазини во областа на автомобилите, модата, забавата и стилот; он-лајн објавување на електронски магазини; инструкции за возење на возила; инструкции за возење на возила, имено, обезбедување на информации за економично возење; обезбедување дигитална музика [која не може да се превзема] на интернет

кл. 42 услуги на информации за времето; одржување на он-лајн општествени веб страници кои содржат информации за електрични возила за сопствениците на електрични возила; он-лајн услуги на управување системи кои на далечина им овозможуваат на корисниците да ги гледаат, следат, програмираат, управуваат и контролираат батериските системи и системите за климатизација во електрични возила; далечинско следење и обезбедување на резултатите од степенот на наполнетост на автомобилската батерија; обезбедување на инспекциски програми за користени возила; услуги за дилерство на моторни возила; услуги во нужда и обезбедување на пат, имено, далечинско заклучување и отклучување на вратите во возилата, детекција и информирање на сопствениците на возлото за тоа; следење на полнењето на батериите и информирање на возачот за статусот на полнењето; следење на електричните системи кои се користат во земјени возила; следење на електричните системи кои се користат во земјени возила

кл. 45 обезбедување веб страници кои содржат информации во врска со промени во животниот стил како резултат на употребата на електрични автомобили; далечинско местење и вклучување на полнењето на батеријата и

климатизерот во електрични возила; услуги на помош на пат во нужда, посебно одговарање на повици за итна помош за повредени или болни патници; услуги на следење на возила за безбедносни намери, имено автоматско информирање за активирање на воздушните перничиња, автоматско информирање при судир и инфомирање на операторот за абнормален статус на возилото; услуги во нужда и обезбедување на пат, имено следење на украдени возила, нивно детектирање и информирање на сопствениците на возилото; управување при возење на тинејџери, имено следење, наоѓање и алармирање на сопствениците на моторното возило за тоа дали возачите тинејџери ја надминале дозволената брзина или ја напуштиле предходно утврдената географска област за безбедносни и сигурносни цели со користење на глобален позиционен систем; персонализирани услуги за други кои вклучуваат правење резервации за полнење електрични возила на далечина, обезбедени преку телефон, е-пошта или текстуални пораки; персонализирани услуги за други кои вклучуваат местење на климатизацијата во возила обезбедени преку телефон, е-пошта или текстуални пораки; правење резервации на местата за електрично полнење на возила; персонализирани услуги за други кои вклучуваат правење побарани лични аранжмани и резервации и обезбедување специфични информации за потрошувачите за да се постигнат индивудуалните потреби сите обезбедени преки телефон, е-пошта или текстуални пораки

(210) **ТМ 2012/144** (220) 15/02/2012
(442) 28/02/2013

(731) **NISSAN JIDOSHA KABUSHIKI KAISHA (also trading as Nissan Motor Co., Ltd.)**
No. 2 Takaracho, Kanagawa-ku, Yokohama-shi, Kanagawa-ken, JP

(740) ПЕТОШЕВИЌ ДОО ДРУШТВО ЗА ОСТВАРУВАЊЕ И ЗАШТИТА НА ИНТЕЛЕКТУАЛНА СОПСТВЕНОСТ СКОПЈЕ
п.факс:301,ул.29 Ноември 17-2/3М, 1000 Скопје

(540)

(591) -
(551) индивидуална
(510, 511)
кл. 36 финансиски услуги вклучувајќи финансиски услуги поврзани со автомобили, заеми, лизинг, брокерство за купување на рати, хипотекарни заеми, заеми за оперативен капитал, лизинг за опрема, продавање и купување на капитал од осигурани хартии од вредност (ABS) и побарувања; продажба и гарантирање осигурувања; сите предходно споменати услуги исклучувајќи ги услугите на кредитни картички, услугите на дебитни картички, и услуги поврзани со плаќање

(210) **ТМ 2012/145** (220) 15/02/2012
(442) 28/02/2013

(731) **NISSAN JIDOSHA KABUSHIKI KAISHA (also trading as Nissan Motor Co., Ltd.)**
No. 2 Takaracho, Kanagawa-ku, Yokohama-shi, Kanagawa-ken, JP

(740) ПЕТОШЕВИЌ ДОО ДРУШТВО ЗА ОСТВАРУВАЊЕ И ЗАШТИТА НА ИНТЕЛЕКТУАЛНА СОПСТВЕНОСТ СКОПЈЕ
п.факс:301,ул.29 Ноември 17-2/3М, 1000 Скопје

(540)

(591) -
(551) индивидуална
(510, 511)
кл. 7 млазни мотори кои не се за земјени возила; мотори кои не се за земјени возила; електрични мотори кои не се за земјени возила;

турбини кои не се за земјени возила; машини кои не се за земјени возила; делови за мотори за земјени возила имено, пригушувачи, делови од клипови, прстени со мазива, каиши, цилиндрични блокови, резервоари за масло, капаци по мерка, замајци, куќишта за замајци, цилиндрични глави, капаци за мотор, покривки за мотор, клипови, прстени за клипови, брегасти осовини и електрични регулатори, зглобни чекреци, грана - издувна, грана за вшмукување воздух, грана - води, пумпи за гориво, пумпи за вода, пумпи за вбрзигување на гориво, пумпа - вбризгувачи, контролори на времето за вбризгување на гориво, филтри за гориво, филтри за воздух, филтри за масло, чистачи на воздухот, механички и електрични регулатори, вентилатори за разладни системи, разладувачи за масло, вентили, стартери, стартери за мотори, свеќички, V- каиши, високонапонски кабли, точки на спојување, издувни цевки, заптивки, радијатори, сетови за лепење, евапоратори, карбуратори, направи за согорување, магнетски запалки, и делови за гореспоменатите производи сите вклучени во класа 7; компресори, турбо компресори, турбо компресори-за издувни гасови, воздушни-компресори, турбокомпресори, мотори со едносмерна струја, гератори со едносмерна струја, мотори со наизменична струја, генератори со наизменична струја, електрични генератори, воздушни компресори, пумпи за подмачкување, хидраулични пумпи, пумпи за воздух, пумпи за масло, пумпи за гориво, хидраулични пумпи, електрични генератори, вентили за контрола на пумпи, алтернатори, кондензатори за воздух и делови за гореспоменатите производи сите вклучени во класа 7; автоматски носачи, машини и апарати за справување со карго, подвижни ленти, пневматски транспортери, кранови и делови и опрема за гореспоменатите производи сите вклучени во класа 7

(210) **ТМ 2012/147** (220) 16/02/2012
(442) 28/02/2013

(731) **Друштво за производство, трговија, услуги и градежништво ТЕНЗОР извоз-увоз ДООЕЛ с.Орман, Скопје**
ул.1с. Орман, МК
(740) Адвокатска канцеларија ДЕ ЛЕГЕ Скопје бул. Кочо Рацин бр.14-6/6, 1000, Скопје
(540)

ТЕНЗОР

(551) индивидуална
(510, 511)
кл. 6 обични метали и нивните легури, метални градежни метали, метални, преносни конструкции, метални материјали за железнички шини, жици и кабли од обичен метал, браварски производи, мали метални производи, метални цевки, каси, производи од метал кои не се опфатени со другите класи, руди

(210) **ТМ 2012/148** (220) 16/02/2012
(442) 28/02/2013

(731) **Друштво за производство, трговија, услуги и градежништво ТЕНЗОР извоз-увоз ДООЕЛ с.Орман, Скопје**
ул.1с. Орман, МК
(740) Адвокатска канцеларија ДЕ ЛЕГЕ Скопје бул. Кочо Рацин бр.14-6/6, 1000, Скопје
(540)

(591) црна, црвена и бела
(551) индивидуална
(510, 511)
кл. 6 обични метали и нивните легури, метални градежни метали, метални, преносни конструкции, метални материјали за железнички шини, жици и кабли од обичен метал, браварски производи, мали метални производи, метални цевки, каси, производи од

метал кои не се опфатени со другите класи, руди

(210) **ТМ 2012/149** (220) 16/02/2012
(442) 28/02/2013
(731) **PODRAVKA prehrambena industrija, d.d. Ante Starcevica 32, 48000 KOPRIVNICA, HR**
(740) Адвокатско друштво Пепељугоски Ул."Вељко Влаховиќ" 4/ 1-1, 1000, Скопје
(540)

(591) црвена, бела, зелена, жолта, кафена, светло кафена
(551) индивидуална
(510, 511)
кл. 30 мешавина за поховање; сосови

(210) **ТМ 2012/150** (220) 16/02/2012
(442) 28/02/2013
(731) **PODRAVKA prehrambena industrija, d.d. Ante Starcevica 32, 48000 KOPRIVNICA, HR**
(740) Адвокатско друштво Пепељугоски Ул."Вељко Влаховиќ" 4/ 1-1, 1000, Скопје
(540)

(591) црвена, бела, зелена, жолта, кафена, светло кафена, црна
(551) индивидуална
(510, 511)
кл. 30 мешавина за подготовка за печење; зачини за подготовка на печење

(210) **ТМ 2012/151** (220) 16/02/2012
(442) 28/02/2013
(731) **Reemtsma Cigarettenfabriken GmbH Max-Born-Strasse 4, 22761 Hamburg, DE**
(740) Адвокатско друштво Пепељугоски Ул."Вељко Влаховиќ" 4/ 1-1, 1000, Скопје
(540)

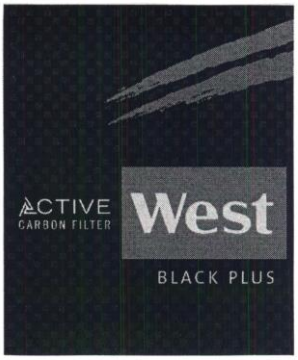

(591) црна, бела, сива
(551) индивидуална
(510, 511)
кл. 34 тутун обработен или необработен; цигари; пури; производи од тутун; замени за тутун, кои не се за медицинска употреба; кибрит и други артикли за пушачи

(210) **ТМ 2012/152** (220) 10/02/2012
(442) 28/02/2013
(731) **Зоран Милошоски ул.Јордан Пиперката бр.9, 6000 Охрид, МК**
(740)

(540)

RAKO COLA

(551) индивидуална
(510, 511)
кл. 32 пиво, минерална и сода вода и други безалкохолни пијалоци, пијалоци од овошје и овошни сокови, сирупи и други препарати за производство на пијалоци
кл. 35 услуги при продажба на големо и мало со безалкохолни пијалоци

кл. 43 услуги за подготвување храна и пијалоци

(210) **ТМ 2012/153** (220) 17/02/2012
(442) 28/02/2013

(731) **БОРОЛА ДОО**
ул.Црвена Вода бр.22, Битола, МК
(540)

KAMAGRA

(551) индивидуална
(510, 511)
кл. 5 фармацевтски и ветеринарни производи; хигиенски производи за медицинска употреба; диететски супстанции прилагодени за медицинска употреба, храна за бебиња; фластери, материјали за преврзување; материјал за пломбирање заби, забарски смоли; дезинфекциони средства; препарати за уништување штетници; фунгициди, хербициди
кл. 35 рекламирање; водење на работењето; управување со работата; канцелариски работи

(210) **ТМ 2012/154** (220) 17/02/2012
(442) 28/02/2013

(300) CTM 010521243 22/12/2011 EM
(731) **Autumnpaper Limited**
Chalegrove House 34-36 Perrymount Road
Haywards Heath, West Sussex RH16 3DH, UK
(740) ПЕТОШЕВИЌ ДОО ДРУШТВО ЗА ОСТВАРУВАЊЕ И ЗАШТИТА НА ИНТЕЛЕКТУАЛНА СОПСТВЕНОСТ СКОПЈЕ
п.факс:301,ул.29 Ноември 17-2/3М, 1000 Скопје
(540)

(591) -
(551) индивидуална
(510, 511)
кл. 3 парфеми; парфимерија; тоалетни води; тоалетни сапуни; кремови, млека, лосиони, гелови и прашоци за лице, тело и раце; млека за сончање, гелови и масла и препарати (козметика) за после сончање; шминки; шминки во прав; препарати за отстранување на шминка; шампони; балсами и лосиони за коса; гелови, пени, балсами и препарати во форма на спреј за нега и обликување на коса; лакови за коса; препарати за боење и обезбојување на коса; препарати за трајно бранување и виткање на коса; есенцијални масла; не-медикаментозни препарати за употреба, третирање и нега на коса, скалп, кожа и нокти; сапуни; колонски води; тоалетни води; есенцијални и билни масла; козметика; козметички прибори; козметички моливи; моливи за веѓи; козметички препарати за капење; козметички препарати за слабеење; не-медикаментозни тоалетни препарати; спрејови за коса; препарати за употреба при капење или туширање; масла, гелови, креми, лосиони и пени за капење или туширање; маски за лице и тело; пилинг за лице и тело; препарати за миење на лице; млеко за чистење на лице; препарати за чистење и хидратација на кожа; тоници за кожа; препарати за навлажнување на кожа; креми и гелови против дамки; дезодоранси; лакови за нокти; кармин; моливи за очи; препарати за употреба пред и после бричење; сапуни за бричење; креми за бричење; гелови за бричење; препарати за после бричење; течности за после бричење; лосиони за после бричење; препарати за пред бричење; талк пудри; прибори за лична хигиена; средства за заби; пасти за заби; препарати за перење; препарати за миење; препарати за чистење; креми за кожа; препарати за стругање; потпури (мириси); козметика за домашни миленици; шампони и балсами за домашни миленици
кл. 9 очила и диоптерски очила; очила за сонце; корективни очила и диоптерски очила; заштитни очила и диоптерски очила; контактни леќи; леќи за очила и диоптерски очила; рамки за очила и диоптерски очила; корективни рамки; кутии за очила, очила за сонце и диоптерски очила; врвци, ленти, синџири, и направи за

држење на место на очила, очила за сонце и диоптерски очила; очила за сонце со штипка; кутии за очила; бинокли; кутии за бинокли; синџири за бинокли; врвци за бинокли; синџири за очила; рамки за очила; врвци за очила; очила; врвци за очила за сонце; рамки за очила за сонце; синџири за очила за сонце; двогледи; очила; заштитни очила; спортски заштитни очила; делови и опрема за сите гореспоменати производи; софтверски апликации за компјутери достапни за превземање; софтверски апликации за рачни електронски уреди достапни за превземање; персонални дигитални асистенти, мобилни телефони, MP3 плеери, и лаптоп компјутери; кутии за носење, футроли, контејнери и заштитни прекривки за рачни електронски уреди, персонални дигитални асистенти, мобилни телефони, MP3 плеери, и лап-топ компјутери; ленти за околу врат за мобилни телефони; држачи за мобилни телефони; телефони; мобилни телефони; персонални дигитални асистенти; компјутери; MP3 плеери; софтвер за електронски компјутерски игри; компјутерски софтвер; компјутерски програми; електронски телекомуникациски апарати и инструменти за пренос, прикажување, примање, чување, превземање и снимање на електронски информации и/или медиумски содржини, вклучувајќи видеа и филмови, телевизиски програми, компјутерски игри, музика, слики и/или ринг тонови

кл. 14 благородни метали и нивните легури и производи изработени од благородни метали или обложени со истите; полу-скапоцени и скапоцени камења; хорологиски и други хронометриски инструменти; рачни часовници, часовници, накит и имитација на накит; делови и опрема за гореспоменатите производи; будилници; нараквици; брошеви; огрлици; обетки; синџирчиња; штипки за вратоврски; игли за вратоврски; амајлии; копчиња за манжетни; дијаманти; дијамантски накит; бисери; накит од бисери; скапоцени камења; накит изработен од скапоцени камења; орнаменти од благородни метали; украсни иглички; кутии и врекички за накит и часовници; приврзоци за клучеви; медали; ремени за рачни часовници; синџири за часовници

кл. 18 кожа и имитација на кожа и производи изработени од овие материјали кои не се вклучени во другите класи; чанти; куфери за патување; багаж; рачни торби; ранци; училишни чанти; торби за плажа; патни торби; куфери; ковчези; ранци; торби за кампување; крзна; крзно-кожи; ремени за животни; прекривки за животни; кутии од кожа или кожни панели; актовки; паричници; училишни чанти и торби; футроли за клучеви; торби за документи; бастуни; футроли за картички; кожни торби за на рамо; чадори за сонце; чантички; торбички; торби за на грб; торби за преку рамо; торби за пазарење; платенени торби за пазарање; сандуци за патување; патнички куфери; несесери; чадори; прекривки за чадори; бастуни; рачки за бастуни; седишта за бастуни; камшици, узди и седла; несесери за прибор за лична хигиена; ранци; торбички за околу појас; спортски торби; секојдневни чанти; музички кутии; чанти; несесери за прибори за убавина; носачи за куфери, за кошули и за фустани; футроли за вратоврски; футроли и држачи за кредитни картички; кожени каиши; кожени кутии за носење, футроли, контејнери и заштитни прекривки за рачни електронски уреди, персонални дигитални асистенти, мобилни телефони, МП3 плеери, и лаптопи; кожени ремени за околу врат за мобилни телефони и МП3 плеери; кожни писма; кожни траки; облека за домашни миленици; кожни ремени; кожни каиши; кожни прекривки за мебел; кожни кутии за капи

кл. 25 облека, обувки, капи; чизми; конфекција; чизми со врвци; чевли; чевли со високи потпетици; влечки; влечки за во бања; сандали; патики; чевли за на плажа; чизми за скијање; чизми за фудбал; чевли за фудбал; чевли за гимнастика; метални додатоци за чевли и чизми; чевли за тркање; чизми за планинарење; чизми за спортување; чорапи; трикотажа; хулахопки; капи; марами; капи; беретки; шалови; ракавици; ракавици со еден прст; појаси (како делови од облека); кошули; маици; поло маици; спортски кошули; панталони;

фармерки; шорцеви, спортски шорцеви; облека за капење; шорцеви за капење; костими за капење; бикини; долна облека; нежна долна облека; бањарки; тренерки; додатоци за носење надвор; палта; јакни; ветровки; јакни за скијање; јакни и палта кои се водоотпорни и отпорни на лоши временски услови; скијачка облека; облека за на плажа; костуми; џемпери и џемпери со копчиња; плетенини; хеланки; вратоврски; пижами; елеци; траки за глава и траки за зглобовите на рацете; машка облека; женска облека; детска облека; долна облека; облека за мажи, жени, деца и доенчиња; панталони; здолништа; наметки; дресови; блузи; фустани; фустанчиња; тоалети; облека за спиење; роби; горни тренерки; лигавки; чорапи; топлинки за уши; вратоврски; смокинзи; елеци; килтови; шалови; блејзери; комбинезони; маски за спиење; појаси со торбички за пари; престилки; венчаници; свадбени тоалети; фустани за девероуши; тоалети за девероуши; манжетни; шалови во округла долгнавеста форма; наметки од крзно; зимска спортска облека; облека за трчање, пешачење, планинарење, кампување и велосипедизам; капи; шарени марамчиња

кл. 35 малопродажни услуги поврзани со продажбата на парфеми, парфимерија, тоалетни води, тоалетни сапуни, кремови, млека, лосиони, гелови и прашоци за лице, тело и раце, млека за сончање, гелови и масла и препарати (козметика) за после сончање, шминки, шминки во прав, препарати за отстранување на шминка, шампони, балсами и лосиони за коса, гелови, пени, балсами и препарати во форма на спреј за нега и обликување на коса, лакови за коса, препарати за боење и обезбојување на коса, препарати за трајно бранување и виткање на коса, есенцијални масла, не-медикаментозни препарати за употреба, третирање и нега на коса, скалп, кожа и нокти, сапуни, колонски води, тоалетни води, есенцијални и билни масла, козметика, козметички прибори, козметички моливи, моливи за веѓи, козметички препарати за капење, козметички препарати за слабеење, не-медикаментозни тоалетни препарати, спрејови за коса, препарати за употреба при капење или туширање, масла, гелови, креми, лосиони и пени за капење или туширање, маски за лице и тело, пилинг за лице и тело, препарати за миење на лице, млеко за чистење на лице, препарати за чистење и хидратација на кожа, тоници за кожа, препарати за навлажнување на кожа, креми и гелови против дамки, дезодоранси, лакови за нокти, кармин, моливи за очи, препарати за употреба пред и после бричење, сапуни за бричење, креми за бричење, гелови за бричење, препарати за после бричење, течности за после бричење, лосиони за после бричење, препарати за пред бричење, талк пудри, прибори за лична хигиена, средства за заби, пасти за заби, препарати за перење, препарати за миење, препарати за чистење, креми за кожа, препарати за стругање, потпури (мириси), козметика за домашни миленици, шампони и балсами за домашни миленици, очила и диоптерски очила, очила за сонце, корективни очила и диоптерски очила, заштитни очила и диоптерски очила, контактни леќи, леќи за очила и диоптерски очила, рамки за очила и диоптерски очила, корективни рамки, кутии за очила, очила за сонце и диоптерски очила, врвци, ленти, синџири, и направи за држење на место на очила, очила за сонце и диоптерски очила, очила за сонце со штипка, кутии за очила, бинокли, кутии за бинокли, синџири за бинокли, врвци за бинокли, синџири за очила, рамки за очила, врвци за очила, очила, врвци за очила за сонце, рамки за очила за сонце, синџири за очила за сонце, двогледи, очила, заштитни очила, спортски заштитни очила, делови и опрема за сите гореспоменати производи, софтверски апликации за компјутери достапни за превземање, софтверски апликации за рачни електронски уреди достапни за превземање, персонални дигитални асистенти, мобилни телефони, MP3 плеери, и лаптоп компјутери, кутии за носење, футроли, контејнери и заштитни прекривки за рачни електронски уреди, персонални дигитални асистенти, мобилни телефони, MP3 плеери, и лап-топ компјутери, ленти за околу

врат за мобилни телефони, држачи за мобилни телефони, телефони, мобилни телефони, персонални дигитални асистенти, компјутери, MP3 плеери, софтвер за електронски компјутерски игри, компјутерски софтвер, компјутерски програми, електронски телекомуникациски апарати и инструменти за пренос, прикажување, примање, чување, превземање и снимање на електронски информации и/или медиумски содржини, вклучувајќи видеа и филмови, телевизиски програми, компјутерски игри, музика, слики и/или ринг тонови, благородни метали и нивните легури и производи изработени од благородни метали или обложени со истите, полу-скапоцени и скапоцени камења, хорологиски и други хронометриски инструменти, рачни часовници, часовници, накит и имитација на накит, делови и опрема за гореспоменатите производи, будилници, нараквици, брошеви, огрлици, обетки, синџирчиња, штипки за вратоврски, игли за вратоврски, амајлии, копчиња за манжетни, дијаманти, дијамантски накит, бисери, накит од бисери, скапоцени камења, накит изработен од скапоцени камења, орнаменти од благородни метали, украсни иглички, кутии и вреќички за накит и часовници, приврзоци за клучеви, медали, ремени за рачни часовници, синџири за часовници, кожа и имитација на кожа и производи изработени од овие материјали кои не се вклучени во другите класи, чанти, куфери за патување, багаж, рачни торби, ранци, училишни чанти, торби за плажа, патни торби, куфери, ковчези, ранци, торби за кампување, крзна, крзно-кожи, ремени за животни, прекривки за животни, кутии од кожа или кожни панели, актовки, паричници, училишни чанти и торби, футроли за клучеви, торби за документи, бастуни, футроли за картички, кожни торби за на рамо, чадори за сонце, чантички, торбички, торби за на грб, торби за преку рамо, торби за пазарење, платенени торби за пазарање, сандуци за патување, патнички куфери, несесери, чадори, прекривки за чадори, бастуни, рачки за бастуни, седишта за бастуни, камшици, узди и седла, несесери за прибор за лична хигиена, ранци, торбички за околу појас, спортски торби, секојдневни чанти, музички кутии, чанти, несесери за прибори за убавина, носачи за куфери, за кошули и за фустани, футроли за вратоврски, футроли и држачи за кредитни картички, кожени каиши, кожени кутии за носење, футроли, контејнери и заштитни прекривки за рачни електронски уреди, персонални дигитални асистенти, мобилни телефони, МП3 плеери, и лаптопи, кожени ремени за околу врат за мобилни телефони и МП3 плеери, кожни писма, кожни траки, облека за домашни миленици, кожни ремени, кожни каиши, кожни прекривки за мебел, кожни кутии за капи, Облека, обувки, капи, чизми, конфекција, чизми со врвци, чевли, чевли со високи потпетици, влечки, влечки за во бања, сандали, патики, чевли за на плажа, чизми за скијање, чизми за фудбал, чевли за фудбал, чевли за гимнастика, метални додатоци за чевли и чизми, чевли за тркање, чизми за планинарење, чизми за спортување, чорапи, трикотажа, хулахопки, капи, марами, капи, беретки, шалови, ракавици, ракавици со еден прст, појаси (како делови од облека), кошули, маици, поло маици, спортски кошули, панталони, фармерки, шорцеви, спортски шорцеви, облека за капење, шорцеви за капење, костими за капење, бикини, долна облека, нежна долна облека, бањарки, тренерки, додатоци за носење надвор, палта, јакни, ветровки, јакни за скијање, јакни и палта кои се водоотпорни и отпорни на лоши временски услови, скијачка облека, облека за на плажа, костуми, џемпери и џемпери со копчиња, плетенини, хеланки, вратоврски, пижами, елеци, траки за глава и траки за зглобовите на рацете, машка облека, женска облека, детска облека, долна облека, облека за мажи, жени, деца и доенчиња, панталони, здолништа, наметки, дресови, блузи, фустани, фустанчиња, тоалети, облека за спиење, роби, горни тренерки, лигавки, чорапи, топлинки за уши, вратоврски, смокинзи, елеци, килтови, шалови, блејзери, комбинезони, маски за спиење, појаси со торбички за пари, престилки, венчаници, свадбени тоалети, фустани за

деверуши, тоалети за деверуши, манжетни, шалови во округла долгнавеста форма, наметки од крзно, зимска спортска облека, облека за трчање, пешачење, планинарење, кампување и велосипедизам, капи, шарени марамчиња, овозможувајќи им на потрошувачите соодветно да ги гледаат и купуваат овие стоки од генерално претставништво за малопродажба или од генерално претставништво за продажба преку интернет веб страна или од генерално претставништво за каталошка продажба со нарачки по пошта или преку телекомуникациски средства, услуги за рекламирање, промотивни услуги, информативни и советодавни услуги сите поврзани со гореспоменатите услуги

(210) **ТМ 2012/155** (220) 17/02/2012
(442) 28/02/2013
(731) **Коста ДИМОВ**
ул.Букурешка бр.105, 1000 Скопје, МК
(740) Коста Димов
ул. Јуриј Гагарин бр.6А, 1000 Скопје
(540)

(591) зелена, црвена, светло портокалова
(551) индивидуална
(510, 511)
кл. 5 фармацевтски и ветеринарни препарати, санитарни препарати за медицински цели, диететски супстанции што се користат во медицината, храна за бебиња, фластери, материјали за завои, материјали за пломбирање заби и забарски смоли, средства за дезинфекција, препарати за уништување штетници, фунгициди, хербициди
кл. 30 кафе, чај, какао, шеќер, ориз, тапиока, саго, замена за кафе, брашно и производи од жита, леб, производи од тесто и слатки, сладолед, мед, меласа, квасец, прашок за печење, сол, сенф, оцет, сосови, (како мирудии), мирудии, мраз
кл. 39 транспортни услуги, пакување и складирање стока, организирање патување

(210) **ТМ 2012/156** (220) 17/02/2012
(442) 28/02/2013
(731) **Коста ДИМОВ**
ул.Букурешка бр.105, 1000 Скопје, МК
(740) Коста Димов
ул. Јуриј Гагарин бр.6А, 1000 Скопје
(540)

MAK SAN (во изглед)

(591) зелена, црвена, светло портокалова
(551) индивидуална
(510, 511)
кл. 5 фармацевтски и ветеринарни препарати, санитарни препарати за медицински цели, диететски супстанции што се користат во медицината, храна за бебиња, фластери, материјали за завои, материјали за пломбирање заби и забарски смоли, средства за дезинфекција, препарати за уништување штетници, фунгициди, хербициди
кл. 30 кафе, чај, какао, шеќер, ориз, тапиока, саго, замена за кафе, брашно и производи од жита, леб, производи од тесто и слатки, сладолед, мед, меласа, квасец, прашок за печење, сол, сенф, оцет, сосови, (како мирудии), мирудии, мраз
кл. 39 транспортни услуги, пакување и складирање стока, организирање патувања

(210) **ТМ 2012/157** (220) 17/02/2012
(442) 28/02/2013
(731) **Коста ДИМОВ**
ул.Букурешка бр.105, 1000 Скопје, МК
(740) Коста Димов
ул. Јуриј Гагарин бр.6А, 1000 Скопје

(540)

(591) темно зелена, светло зелена и бела
(551) индивидуална
(510, 511)
кл. 5 фармацевтски и ветеринарни препарати, санитарни препарати за медицински цели, диететски супстанции што се користат во медицината, храна за бебиња, фластери, материјали за завои, материјали за пломбирање заби и забарски смоли, средства за дезинфекција, препарати за уништување штетници, фунгициди, хербициди
кл. 30 кафе, чај, какао, шеќер, ориз, тапиока, саго, замена за кафе, брашно и производи од жита, леб, производи од тесто и слатки, сладолед, мед, меласа, квасец, прашок за печење, сол, сенф, оцет, сосови, (како мирудии), мирудии, мраз
кл. 39 транспортни услуги, пакување и складирање стока, организирање патувања

(210) **ТМ 2012/158** (220) 17/02/2012
(442) 28/02/2013

(731) **Коста ДИМОВ**
ул.Букурешка бр.105, 1000 Скопје, МК
(740) Коста Димов
ул. Јуриј Гагарин бр.6А, 1000 Скопје
(540)

(591) темно зелена, светло и бела
(551) индивидуална
(510, 511)
кл. 5 фармацевтски и ветеринарни препарати, санитарни препарати за медицински цели, диететски супстанции што се користат во медицината, храна за бебиња, фластери, материјали за завои, материјали за пломбирање заби и забарски смоли, средства за дезинфекција, препарати за уништување штетници, фунгициди, хербициди
кл. 30 кафе, чај, какао, шеќер, ориз, тапиока, саго, замена за кафе, брашно и производи од жита, леб, производи од тесто и слатки, сладолед, мед, меласа, квасец, прашок за печење, сол, сенф, оцет, сосови, (како мирудии), мирудии, мраз
кл. 39 транспортни услуги, пакување и складирање стока, организирање патувања

(210) **ТМ 2012/159** (220) 20/02/2012
(442) 28/02/2013

(731) **PETROLEO BRASILEIRO S.A. - PETROBRAS**
Avenida Republica do Chile, 65, Centro -CEP 20.031-912, Rio de Janeiro, RJ, BR
(740) БИНПРО ДООЕЛ СКОПЈЕ
ул. "Ленинова"' бр.15а-13, 1000 Скопје
(540)

PETROBRAS

(551) индивидуална
(510, 511)
кл. 1 хемиски производи што се користат во индустријата, имено, моторно масло и адитиви за бензин, вештачки ѓубрива за употреба во земјоделството и домаќинството, хемиски производи за употреба во производството на премази и смоли што се користат во производството на инженерска пластика
кл. 4 бутани, ароматичен петролејски екстракт од масло за индустриска употреба; природен гас; бензин; рафинериски резидуални (остаточни) гасни горива, имено, метан, етан, етилен, пропани и комбинации од нив; горивно масло, дизел масло; авионски горива; мазут; емулзионо гориво за индустриска машинерија, не-хемиски адитиви од природата на синтетички базен лубрикант за употреба во производство на лубриканти за секаква намена; лубриканти; индустриски масла, имено, мешавини од јаглено масло, базни масла,

масла за цилиндри на дизел мотори, масло за осовини, масло за гасна турбина, масло за употреба во електриката и масло од шкрилци
кл. 35 огласување; водење на работење; управување со работи; канцелариски работи; агенциски услуги за увоз и извоз во областа на нафтени производи, производи од нафтени рафинерии и дополнително обработени рафинерски производи од нафтени рафинерии; услуги за малопродажба за нафтени производи, производи од нафтени рафинерии и дополнително обработени производи од нафтени рафинерии
кл. 37 услуги на сервисна станица; услуги на сервисирање возила, вклучително полнење гориво; миење и чистење возила; подмачкување возила; одржување возила и одржување и поправка на автомобили
кл. 39 транспорт; пакување и складирање на стоки; организирање патувања; транспорт на производи со камион и брод; складирање нафта и гас; пренос на нафта и гас низ цевководи
кл. 40 обработка на материјали, имено, обработка на сурово минерално масло во рафинерии; производство на општи производни линии во полето на минерални масла по нарачка и спецификации од други; и рафинирање нафта и масло, имено, обработката на карпи што содржат петролеј, имено, шкрилци
кл. 42 услуги на истражување нафтени полиња; услуги за експлоатирање нафта, имено, услуги на копање бунари и тестирање во врска со нафта и нафта од шкрилци

(210) **ТМ 2012/160** (220) 21/02/2012
(442) 28/02/2013
(731) **Еуро-Турист**
ул.„Илинденска" бр.64, Тетово, МК
(540)

EURO-TURIST

(591) бела, сина и златна
(551) индивидуална
(510, 511)
кл. 39 транспортни услуги, организирање патувања резервации за патување, крстарења и посредување превоз
кл. 41 забава спортски и културни активности
кл. 43 услуги за привремено сместување

(210) **ТМ 2012/161** (220) 21/02/2012
(442) 28/02/2013
(731) **Друштво за издаваштво РЕФЛЕКС КОМ ДООЕЛ извоз-увоз Скопје**
ул.Народен фронт бр.19А/3 кат лок.21, Скопје, МК
(540)

граѓански

(551) индивидуална
(510, 511)
кл. 16 печатени работи
кл. 35 огласување

(210) **ТМ 2012/164** (220) 22/02/2012
(442) 28/02/2013
(731) **Петровски Васил**
ул.Јуриј Гагарин бр.21/1-6, 1000 Скопје, МК
(740) АГЕНЦИЈА ЗА ИНТЕЛЕКТУАЛНА СОПСТВЕНОСТ АРТПИЦК ДООЕЛ СКОПЈЕ
ул. Јосиф Јосифовски Свештарот бр.39/28, 1000, Скопје
(540)

(591) црна, жолта, црвена и бела
(551) индивидуална
(510, 511)
кл. 16 хартија, картон и производи од нив кои не се опфатени со другите класи, печатени работи, книговезнички материјали, фотографии, канцелариски материјал, лепила за канцелариска и куќна употреба, материјали кои ги користат уметниците, сликарски четки, машини за пишување и канцелариски прибори(освен мебелолт), материјали за обува и настава (освен апарати), пластични материјали за пакување кои не се опфатени во другите класи, печатарски букви,клишиња
кл. 35 огласување, водење на работење, управување со работи, канцелариски работи
кл. 39 транспортни услуги, пакување и складирање стока, организирање патувања
кл. 41 образовни услуги, подготвување на настава, забава, спортски и културни активности
кл. 43 услуги за подготвување храна и пијалаци, привремено сместување

(210) **ТМ 2012/165** (220) 22/02/2012
(442) 28/02/2013
(731) **Друштво за превоз, производство, трговија и услуги ВИРГО КОМПАНИ ДООЕЛ увоз-извоз Скопје**
ул.Булевар Илинден бр.42/1-1, 1000 Скопје, МК
(740) АГЕНЦИЈА ЗА ИНТЕЛЕКТУАЛНА СОПСТВЕНОСТ АРТПИЦК ДООЕЛ СКОПЈЕ
ул. Јосиф Јосифовски Свештарот бр.39/28, 1000, Скопје
(540)

(591) црвена, црвена и бела
(551) индивидуална
(510, 511)
кл. 9 апарати и инструменти, научни, поморски, геодетски, фотографски, кинематографски, оптички, за вагање, за мерење, сигнализација, контрола (инспекција), спасување и настава, апарати и инструменти за спроведување, вклучување, трансформирање, акумулирање, регулирање или контролирање на електрицитет, апарати за снимање, автоматски машини и механизми за апаратите што се активираатсо монети или жетони, регистар каси, машини за сметање и опрема за обработка на податоци и компјутери, апарати за гаснење пожар
кл. 35 огласување, водење на работење, управување со работи, канцелариски работи
кл. 37 градежни конструкции, поправки, инсталациски услуги
кл. 38 телекомуникации
кл. 42 научни и технолошки услуги и истражувања и планирања кои се однесуваат на истите, услуги за индустриски анализи и истражувања, проектирање и развој на компјутерски хардвер и софтвер
кл. 45 правни услуги, безбедносни услуги за заштита на имот и лица, лични и општествени услуги што ги дававаттрети лица за задоволување на потребите на поединците

(210) **ТМ 2012/167** (220) 23/02/2012
(442) 28/02/2013
(731) **ЕМИЛУ дооел**
ул. Преспанска бр.3, Тетово, МК
(740) Мухамед Реџепи
ул. Преспанска бр.3, Тетово
(540)

EMILY

(551) индивидуална

(510, 511)
кл. 3 средства за белење и други супстанци за перење, препарати за чистење, полирање, триење и нагризување, сапуни, парфимерија, етерични масла, козметички производи, лосиони за коса, препарати за нега на забите

(210) **ТМ 2012/168** (220) 23/02/2012
(442) 28/02/2013
(731) **ABBOTT BIOLOGICALS C.J.**
van Houtenlaan 36, NI-1381 CP Weesp, NL
(740) ЈАНИЌЕВИЌ НЕНАД, адвокат
бул. "Кочо Рацин" бр.38/1-5, 1000, Скопје
(540)

ИНФЛУВАК

(551) индивидуална
(510, 511)
кл. 5 фармацевтски и ветеринарни препарати, санитарни препарати за медицинска употреба, диететски супстанции што се користат во медицината, храна за бебиња, фластери, материјали за завои, материјали за пломбирање заби и забарски смоли, средства за дезинфекција, препарати за уништување штетници, фунгициди, хербициди

(210) **ТМ 2012/169** (220) 23/02/2012
(442) 28/02/2013
(300) 85413437 01/09/2011 US
(731) **Beats Electronics, LLC**
1601 Cloverfield Blvd. Suite 5000N Santa Monica, CA 90404, US
(740) ПЕТОШЕВИЌ ДОО ДРУШТВО ЗА ОСТВАРУВАЊЕ И ЗАШТИТА НА ИНТЕЛЕКТУАЛНА СОПСТВЕНОСТ СКОПЈЕ
п.факс:301,ул.29 Ноември 17-2/3М, 1000 Скопје
(540)

MIXR

(551) индивидуална
(510, 511)
кл. 9 слушалки за на глава; слушалки за во уши; звучници, и силни звучници

(210) **ТМ 2012/171** (220) 23/02/2012
(442) 28/02/2013
(731) **BAUSCH & LOMB INCORPORATED**
ONE BAUSCH & LOMB PLACE, ROCHESTER, NEW YORK 14604, US
(740) ЖИВКО МИЈАТОВИЌ АНД ПАРТНЕРС ДООЕЛ СКОПЈЕ
Ул. Даме Груев бр. 3/2-11 1000 Скопје
(540)

RENU

(551) индивидуална
(510, 511)
кл. 5 офталмолошки фармацевтски препарати и супстанции; раствори за контактни леќи

(210) **ТМ 2012/172** (220) 24/02/2012
(442) 28/02/2013
(731) **Трговско друштво ФАСХИОН СНЛ 59 ДОО увоз-извоз Скопје**
ул.Мито Хаџивасилев Јасмин бр.7, Скопје, МК
(740) Александра Трајчовска, адвокат
Ул. Бојмија бр.8 мезанин, 1000 Скопје, 1000
(540)

ORIJEANALS

(551) индивидуална
(510, 511)
кл. 24 текстил и текстилни производи кои не се опфатени со другите класи, покривки за кревети и маси
кл. 25 облека, обувки и капи
кл. 35 огласување, рекламирање, водење на работење, управување со работи, канцелариски работи

(210) **ТМ 2012/173** (220) 24/02/2012
(442) 28/02/2013
(300) 85413426 01/09/2011 US
(731) **Beats Electronics, LLC**
1601 Cloverfield Blvd. Suite 5000N Santa Monica, CA 90404, US
(740) ПЕТОШЕВИЌ ДОО ДРУШТВО ЗА ОСТВАРУВАЊЕ И ЗАШТИТА НА ИНТЕЛЕКТУАЛНА СОПСТВЕНОСТ СКОПЈЕ
п.факс:301,ул.29 Ноември 17-2/3М, 1000 Скопје
(540)

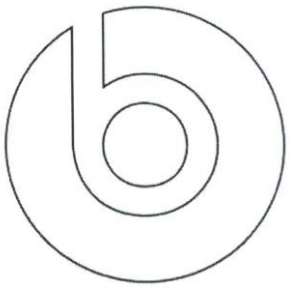

(591) -
(551) индивидуална
(510, 511)
кл. 6 синџири за клучеви и приврзоци за клучеви
кл. 9 телефонски апарати и телекомуникациски направи во возила, имено хендс фри (hands free) мобилни и целуларни телефони и нивни делови
кл. 11 авто светла за возила, имено, предни светла, задни светла, магленки, светла за тркање, светла за надвор од пат, внатрешни светла и авто светла кои се користат за декоративни цели
кл. 12 автомобили и нивни структурни делови; опциони пакети за автомобили; решеткасти маски за автомобили; делови за возила за автомобили, имено внатрешен тапацир, волани, појаси за врзување, хромирани додатоци, рачки и кваки за менувачи, тркала и нивни компоненти, раткапни, прагови, багажници за на кров, кочници, амортизери, амортизациони федери, стабилизатор за суспензија, држачи за подобрување на суспензија, надворешни метални декоративни и заштитни лајсни, надворешни декоративни и заштитни лајсни од екструдирана пластика, диференцијали, менувачи на брзини, хауби, контролни табли, волани, лајсни за седишта, рачни кочници, тркала, дискови за кочници, клипови за кочници, плочки за кочници, мотори, инструмент табли, надворешни беџови за означување, автомобилски заштитници од сонце за ветробранско стакло, заштитници од бубачки, калници, капаци за куки за приколки, рамки за таблички сите за автомобили
кл. 27 подни прекривки и килими за автомобили
кл. 28 играчки реплики на возила

(210) **ТМ 2012/174** (220) 24/02/2012
(442) 28/02/2013
(230) (300) 85413430 01/09/2011 US
(731) **Beats Electronics, LLC**
1601 Cloverfield Blvd. Suite 5000N Santa Monica, CA 90404, US
(740) ПЕТОШЕВИЌ ДОО ДРУШТВО ЗА ОСТВАРУВАЊЕ И ЗАШТИТА НА ИНТЕЛЕКТУАЛНА СОПСТВЕНОСТ СКОПЈЕ
п.факс:301,ул.29 Ноември 17-2/3М, 1000 Скопје
(540)

BEATS BY DR. DRE

(551) индивидуална
(510, 511)
кл. 6 синџири за клучеви и приврзоци за клучеви
кл. 9 телефонски апарати и телекомуникациски направи во возила, имено хендс фри (hands free) мобилни и целуларни телефони и нивни делови
кл. 11 авто светла за возила, имено, предни светла, задни светла, магленки, светла за тркање, светла за надвор од пат, внатрешни светла и авто светла кои се користат за декоративни цели
кл. 12 автомобили и нивни структурни делови; опциони пакети за автомобили; решеткасти маски за автомобили; делови за возила за автомобили, имено внатрешен тапацир, волани, појаси за врзување, хромирани додатоци, рачки и кваки за менувачи, тркала и нивни компоненти, раткапни, прагови, багажници за на кров, кочници, амортизери, амортизациони федери, стабилизатор за суспензија, држачи за подобрување на суспензија, надворешни метални декоративни и заштитни лајсни, надворешни декоративни и заштитни лајсни од екструдирана пластика, диференцијали, менувачи на брзини, хауби, контролни табли, волани, лајсни за седишта, рачни кочници, тркала, дискови за кочници, клипови за кочници, плочки за кочници, мотори,

инструмент табли, надворешни беџови за означување, автомобилски заштитници од сонце за ветробранско стакло, заштитници од бубачки, калници, капаци за куки за приколки, рамки за таблички сите за автомобили
кл. 27 подни прекривки и килими за автомобили
кл. 28 играчки реплики на возила

(210) **ТМ 2012/175** (220) 24/02/2012
(442) 28/02/2013
(731) **Фармацевтска, хемиска, козметичка индустрија "АЛКАЛОИД" АД Скопје**
ул. "Александар Македонски" бр. 12, 1000 Скопје, МК
(540)

(591) розева, светла и темна зелена, бела, светла и темна сина, жолта, црвена
(551) индивидуална
(510, 511)
кл. 3 детски сапун со екстракт од камилица и д - пантенол

(210) **ТМ 2012/176** (220) 27/02/2012
(442) 28/02/2013
(731) **CBS Broadcasting Inc. a New York Corporation,**
51 West 52nd Street, New York, New York 10019, US
(740) БИНПРО ДООЕЛ СКОПЈЕ
ул. "Ленинова"' бр.15а-13, 1000 Скопје
(540)

CBS

(551) индивидуална
(510, 511)
кл. 38 услуги за емитување; услуги за пренос преку кабел и сателит; обезбедување видео слики и информации за безжични мобилни комуникациски уреди; обезбедување безжичен пренос на прикачување и превземање видео слики, информации и новости преку глобална компјутерска мрежа до безжичен мобилен комуникациски уред; интернет услуги што треба да бидат разбрани да вклучуваат комуникациски услуги, имено пренесување емитуван (streamed) звук и аудио-визуелни снимки преку интернет; обезбедување пристап до информации од полето на забавата; услуги за аудио и видео емитување преку интернет или друга комуникациска мрежа, имено, прикачување, постирање, покажување, прикажување, маркирање или електронски пренесување информации, аудио, и видео клипови; обезбедување пристап до информации, аудио и видео преку веб страни, онлајн форуми, виртуелни простории за разговор (chat rooms), листа сервери и блогови преку интернет; обезбедување онлајн виртуелни простории за разговор (chat rooms) и електронски огласни табли за пренос на пораки помеѓу корисници во полето на општиот интерес

(210) **ТМ 2012/177** (220) 27/02/2012
(442) 28/02/2013
(731) **CBS Broadcasting Inc. a New York Corporation,**
51 West 52nd Street, New York, New York 10019, US
(740) БИНПРО ДООЕЛ СКОПЈЕ
ул. "Ленинова"' бр.15а-13, 1000 Скопје
(540)

CBS

(551) индивидуална
(510, 511)
кл. 41 услуги на забава, имено, продукција и дистрибуција на филмови, телевизиски серии од областа на комедија, музика, реалноста, новости и драма, документарци, и телевизиски серии што содржат спортски настани што се емитуваат преку медиумите на телевизиски, кабловски, сателитски, радио, телефонски и широкопојасни системи, и преку интернет, и преносливи и безжични комуникациски уреди во класата; обезбедување информации од

област на забавата што се емитуваат преку интернет и преносливи и безжични комуникациски уреди

(210) **ТМ 2012/178** (220) 27/02/2012
(442) 28/02/2013
(731) **CBS Broadcasting Inc. a New York Corporation,**
51 West 52nd Street, New York, New York 10019, US
(740) БИНПРО ДООЕЛ СКОПЈЕ
ул. "Ленинова'" бр.15а-13, 1000 Скопје
(540)

(551) индивидуална
(510, 511)
кл. 38 услуги за емитување; услуги за пренос преку кабел и сателит; обезбедување видео слики и информации за безжични мобилни комуникациски уреди; обезбедување безжичен пренос на прикачување и превземање видео слики, информации и новости преку глобална компјутерска мрежа до безжичен мобилен комуникациски уред; интернет услуги што треба да бидат разбрани да вклучуваат комуникациски услуги, имено пренесување емитуван (streamed) звук и аудио-визуелни снимки преку интернет; обезбедување пристап до информации од полето на забавата; услуги за аудио и видео емитување преку интернет или друга комуникациска мрежа, имено, прикачување, постирање, покажување, прикажување, маркирање или електронски пренесување информации, аудио, и видео клипови; обезбедување пристап до информации, аудио и видео преку веб стран, онлајн форуми, виртуелни простории за разговор (chat rooms), листа сервери и блогови преку интернет; обезбедување онлајн виртуелни простории за разговор (chat rooms) и електронски огласни табли за пренос на пораки помеѓу корисници во полето на општиот интерес

(210) **ТМ 2012/179** (220) 27/02/2012
(442) 28/02/2013
(731) **CBS Broadcasting Inc. a New York Corporation,**
51 West 52nd Street, New York, New York 10019, US
(740) БИНПРО ДООЕЛ СКОПЈЕ
ул. "Ленинова'" бр.15а-13, 1000 Скопје
(540)

(551) индивидуална
(510, 511)
кл. 41 услуги на забава, имено, продукција и дистрибуција на филмови, телевизиски серии од областа на комедија, музика, реалноста, новости и драма, документарци, и телевизиски серии
што содржат спортски настани што се емитуваат преку медиумите на телевизиски, кабловски, сателитски, радио, телефонски и широкопојасни системи, и преку интернет, и преносливи и безжични комуникациски уреди во класата; обезбедување информации од областа на забавата што се емитуваат преку интернет и преносливи и безжични комуникациски уреди

(210) **ТМ 2012/180** (220) 28/02/2012
(442) 28/02/2013
(731) **Катерина Колозова and Жарко Трајаноски**

ул.Лука Геров, бр.46/6-12, 1060 Скопје, МК and ул.Првомајска 4. бр.16, 1000 Скопје, МК
(740) ГАВРИЛОВСКА АЛЕКСАНДРА, адвокат
бул. Партизански одреди бр.103/26 1000 Скопје
(540)

IDENTITIES
ИДЕНТИТЕТИ

(551) индивидуална
(510, 511)
кл. 16 списанија, научни списанија, публикации, книги
кл. 41 текстови (пишување текстови), текстови (објавување текстови)

---

(210) **ТМ 2012/181** (220) 28/02/2012
(442) 28/02/2013
(731) **Millennium Pharmaceuticals, Inc. State of Inc. Delaware**
40 Landsdowne Street Cambridge, Massachusetts, US
(740) БИНСО Д.О.О. СКОПЈЕ
ул. "Народен фронт" 7/4 П.О. Бокс 768
(540)

ADCETRIS

(551) индивидуална
(510, 511)
кл. 5 фармацевтски препарати за употреба кај луѓе; фармацевтски препарати за третирање и превенција на канцер

---

(210) **ТМ 2012/185** (220) 28/02/2012
(442) 28/02/2013
(731) **Трговско друштво за производство и услуги АНАГОР ДОО увоз-извоз Скопје**
ул.Народен Фронт бр.21, 1000 Скопје, МК
(740) Адвокатско друштво Пепељугоски
Ул."Вељко Влаховиќ" 4/ 1-1, 1000, Скопје
(540)

ANAGOR
ART GALLERY AND WORKSHOP FOR FRAMES

(591) црна, црвена, бела
(551) индивидуална
(510, 511)
кл. 4 слики (масла за слики)
кл. 16 сликарски платна; сликарски штафелај; слики
кл. 19 стакло за прозорци, со исклучок на стакло за прозорци од возила
кл. 20 рамки за слики; рамки за слики(потпирачи за рамки за слики);
рамки за слики(украси за рамки за слики); слики(летвички за слики); слики(рамки за слики), стакло(посребрено стакло) [огледала]
кл. 21 стакларија(бојосана стакларија)
кл. 40 врамување уметнички дела
кл. 41 изложби(организирање изложби)за културни или образовни цели; изнајмување сценски декор за приредби; опрема за музеи(обезбедување опрема за музеи) [претставувања, изложби]

---

(210) **ТМ 2012/186** (220) 27/02/2012
(442) 28/02/2013
(731) **SUTAS SUT URUNLERI ANONIM SIRKETI ULUABAT KOYU, KARACABEY BURSA, TR**
(740) БЕРИН Д.О.О. СКОПЈЕ
ул."Македонија" бр.27/2/22, 1000 Скопје
(540)

sütaş

(591) бела, зелена
(551) индивидуална
(510, 511)
кл. 29 месо, риба, живина и дивеч; месни преработки; конзервирано, смрзнато, сушено и варено овошје и зеленчук; желеа, џемови, компоти; јајца, млеко и млечни производи, сирење, јогурт, ајран (пијалок врз база на јогурт), павлака, млеко во прав, пијалоци врз база на млеко кои содржат овошје; масла и масти за јадење
кл. 30 кафе, чај, какао и замена за кафе; ориз; тапиока и саго; брашно и производи од жито; леб, колачи и слатки; пудинзи, сладоледи; шеќер, мед, меласа; квасец, прашок за печење;

сол, сенф; оцет, сосови (како мирудии); мирудии, мраз
кл. 32 пиво; минерална и сода-вода и други безалкохолни пијалаци; пијалаци од овошје и овошни сокови; сирупи и други препарати за производство на пијалаци
кл. 35 рекламирање; водење на работењето; управување со работата; канцелариски работи; здружување, во корист на другите, на млеко и млечни производи, безалкохолни пијалаци, пудинзи, различни прехранбени производи (исклучувајќи го нивниот транспорт), овозможувајќи им на потрошувачите полесно да ги видат и набават односните производи; сите горенаведени услуги може да се обезбедат во продавници за трговија на мало и големо, по пат на каталози за нарачка по пошта или со помош на електронски медиуми, на пример, по пат на веб страни или програми за купување по пат на телевизија.
кл. 43 услуги на обезбедување храна и пијалоци; привремено сместување

(210) **ТМ 2012/187** (220) 29/02/2012
(442) 28/02/2013
(731) **Мега Трејд ДОО Гостивар**
ул.Гоце Делчев бр.86, 1230 Гостивар, МК
(540)

MEGALUX

(551) индивидуална
(510, 511)
кл. 35 услуги при продажба на големо и мало на бела техника-кујнски аспиратори, вградени рерни и плочи, вградени и самостојни фрижидери и машини за садови, замрзнувачи вертикални и хоризонтални, стандардни и мини електрични и плински шпорети, електрични и плински решоа, машини за перење алишта, бојлери, микро печки, тостери, правосмукалки, мали апарати

(210) **ТМ 2012/188** (220) 29/02/2012
(442) 28/02/2013
(731) **Друштво за производство промет и услуги ВЕКТОР ПРО ДООЕЛ увоз-извоз Скопје**
ул.101 бр.30, 1.060 с.Волково, Ѓорче Петров, Скопје, МК
(740) БРЕНДПРОТЕКТ ДООЕЛ, СКОПjЕ
ул. Љубица Георгиева бр. б-б, 1000, Скопје
(540)

ВЕКТОР ПРО

(591) окер, златна, жолта, црна, сива, бела
(531) 26.02.08
(551) индивидуална
(510, 511)
кл. 6 обични метали и нивните легури, метални градежни материјали, каси (сигурносни каси за пари), обвивки од метал за конструирање и градење, каси за врати од метал, арматури за врати од метал, механизми за отворање врати (неелектрични), порти од метал, легура никел цинк и бакар, стаклени бавчи од метал, метални панел плочи за врата, врати од метал, железарија за врати, железарија за прозорци, ролетни од челик, шини од метал за лизгачки врати, ролетни од метал, бел метал, резиња за прозорски каси, рамки од метал за прозорци, прозорци од метал, тенка мрежа, цинк. Никел
кл. 19 неметални градежни материјали, штици (подни штици), конструкции за градби што не се од метал, градежно стакло, градежни табли што не се од метал, прозорски крила што не се од метал, каси за врати што не се од метал, врати што не се од метал, подни плочки што не се од метал, паркет материјали за прекривање под, паркет подни штици, порти што не се од метал, рамови за стакленици што не се од метал, декоративни елементи шшто не се од метал за градба, светлечки плочници, мрежи што не се од метал за заштита од инсекти, дрвена граѓа, прозорци со обоено стакло, скалишта што не се од метал, ролетни што не се од метал, sидни плочки што не се од метал, стакло за прозорци (со исклучок на стакло за прозорци на возила)
кл. 37 градежни конструкции, поправки, инсталациски услуги, монтирање врати и прозорци, брави, изградба, изолирање градби

(210) **ТМ 2012/189** (220) 29/02/2012

(442) 28/02/2013
(300) 85413432 01/09/2011 US
(731) **Beats Electronics, LLC**
1601 Cloverfield Blvd. Suite 5000N Santa Monica, CA 90404, US
(740) ПЕТОШЕВИЌ ДОО ДРУШТВО ЗА ОСТВАРУВАЊЕ И ЗАШТИТА НА ИНТЕЛЕКТУАЛНА СОПСТВЕНОСТ СКОПЈЕ
п.факс:301,ул.29 Ноември 17-2/3М, 1000 Скопје
(540)

BEATS

(551) индивидуална
(510, 511)
кл. 6 синџири за клучеви и приврзоци за клучеви
кл. 9 телефонски апарати и телекомуникациски направи во возила, имено хендс фри (hands free) мобилни и целуларни телефони и нивни делови
кл. 11 авто светла за возила, имено, предни светла, задни светла, магленки, светла за тркање, светла за надвор од пат, внатрешни светла и авто светла кои се користат за декоративни цели
кл. 12 автомобили и нивни структурни делови; опциони пакети за автомобили; решеткасти маски за автомобили; делови за возила за автомобили, имено внатрешен тапацир, волани, појаси за врзување, хромирани додатоци, рачки и кваки за менувачи, тркала и нивни компоненти, раткапни, прагови, багажници за на кров, кочници, амортизери, амортизациони федери, стабилизатор за суспензија, држачи за подобрување на суспензија, надворешни метални декоративни и заштитни лајсни, надворешни декоративни и заштитни лајсни од екструдирана пластика, диференцијали, менувачи на брзини, хауби, контролни табли, волани, лајсни за седишта, рачни кочници, тркала, дискови за кочници, клипови за кочници, плочки за кочници, мотори, инструмент табли, надворешни бецови за означување, автомобилски заштитници од сонце за ветробранско стакло, заштитници од бубачки, калници, капаци за куки за приколки, рамки за таблички сите за автомобили
кл. 27 подни прекривки и килими за автомобили
кл. 28 играчки реплики на возила

(210) **ТМ 2012/190** (220) 01/03/2012
(442) 28/02/2013
(300) 852209 10/11/2011 NZ
(731) **Millenium Pharmaceuticals, Inc. State of Inc. Delaware**
40 Landsdowne Street Cambridge, Massachusetts, US
(740) БИНСО Д.О.О. СКОПЈЕ
ул. "Народен фронт" 7/4 П.О. Бокс 768
(540)

(551) индивидуална
(510, 511)
кл. 5 фармацевтски препарати за употреба кај луѓе; фармацевтски препарати за третирање и превенирање на канцер

(210) **ТМ 2012/191** (220) 01/03/2012
(442) 28/02/2013
(300) 852208 10/11/2011 NZ
(731) **Millenium Pharmaceuticals, Inc. State of Inc. Delaware**
40 Landsdowne Street Cambridge, Massachusetts, US
(740) БИНСО Д.О.О. СКОПЈЕ
ул. "Народен фронт" 7/4 П.О. Бокс 768
(540)

(591) -
(551) индивидуална
(510, 511)

кл. 5 фармацевтски препарати за употреба кај луѓе; фармацевтски препарати за третирање и превенирање на канцер

(210) **ТМ 2012/192** (220) 01/03/2012
(442) 28/02/2013
(731) **ZADA Pharmaceuticals d.o.o**
Donji Bistarac 75300 Lukavac, BA
(740) ПЕТКОВСКИ БРАНКО, адвокат
Ул. Народен Фронт бр.7/4 1000 Скопје
(540)

NIFURAN

(551) индивидуална
(510, 511)
кл. 5 фармацевтски производи

(210) **ТМ 2012/193** (220) 01/03/2012
(442) 28/02/2013
(731) **ZADA Pharmaceuticals d.o.o**
Donji Bistarac 75300 Lukavac, BA
(740) ПЕТКОВСКИ БРАНКО, адвокат
Ул. Народен Фронт бр.7/4 1000 Скопје
(540)

AVADIL

(551) индивидуална
(510, 511)
кл. 5 фармацевтски производи

(210) **ТМ 2012/194** (220) 29/02/2012
(442) 28/02/2013
(230) (300) 302011047698.5 31/08/2011 DE
(731) **Deutsche Telekom AG**
Friedrich-Ebert-Allee 140, D-53113 Bonn, DE
(740) ЖИВКО МИЈАТОВИЌ АНД ПАРТНЕРС ДООЕЛ СКОПЈЕ
Ул. Даме Груев бр. 3/2-11 1000 Скопје
(540)

VIDEOMEET

(551) индивидуална
(510, 511)
кл. 9 компјутерски софтвер; компјутерски софтвер за употреба во организација, пренос, манипулирање и прегледување на текст, податоци и аудио датотеки на електронски уреди; комуникациски софтвер; комуникациски софтвер за создавање и пренос на аудио и видео содржина преку интернет; комуникациски софтвер за сместување и одржување на интернет страници (hosting), здружување, управување и струење (streaming) на конференциски повици на компјутерски мрежи, видео конференциски повици и инстант праќање и прием на пораки преку интернет
кл. 38 електронски пренос на податоци и документи преку компјутерски терминали и интернет мрежи; комуникациски услуги, имено пренос на вести во живо или на претходно снимени вести, слики, аудио и аудио-визуелни содржини преку интернет; услуги на видео праќања и прием на пораки; инстант праќање и прием на пораки и услуги на видео конференција; струење (streaming) аудио-визуелен материјал на интернет
кл. 41 услуги на снимање пораки во живо или на претходно снимени пораки, слики, звук и аудио-визуелни содржини преку интернет
кл. 42 услуги на дизајнирање компјутерски софтвер и хардвер за употреба во телекомуникации и пренос на аудио и видео податоци преку интернет; компјутерски услуги во врска со електронско складирање податоци и дизајнирање на компјутерски софтвер, односно за употреба во телекомуникации, пренос на податоци и аудио пренос; давање употреба на компјутерски софтвер он-лајн; давање он-лајн софтвер за симнување

(210) **ТМ 2012/196** (220) 02/03/2012
(442) 28/02/2013
(731) **Приватна здравствена установа - специјалистичка ординација по педијатрија со дијагностичка биохемиска лабораторија ХЕМОЛАБ Скопје**
ул.Мајаковски бр.3 и 5, 1000 Скопје, МК
(740) НОШПАЛ БОРИС, адвокат
ул. Славе Деловски бр. 7, 1000, Скопје
(540)

HemoLab

(591) зелена, црвена и бела
(551) индивидуална
(510, 511)
кл. 5 фармацевтски и ветеринарни препарати; санитарни препарати за медицински цели; диететски супстанции што се користат во медицината, храна за бебиња, фластери, материјали за завои, материјали за пломбирање заби и забарски смоли, средства за дезинфекција, препарати за уништување штетници, фунгициди, хербициди
кл. 10 медицински, хируршки, забарски и ветеринарни апарати и инструменти, вештачки екстремитети, очи и заби, ортопедски производи, хируршки материјали за шиење
кл. 44 медицински услуги; ветеринарни услуги; хигиенска нега и нега на убавината на луѓето или животните; услуги од областа на земјоделството, градинарството и шумарството

(210) **ТМ 2012/198** (220) 02/03/2012
(442) 28/02/2013
(731) **Drustvo za proizvodnju farmaceutskih proizvoda PHARMANOVA DOO Obrenovac, Industriska 8, RS**
(740) НОШПАЛ БОРИС, адвокат
ул. Славе Деловски бр. 7, 1000, Скопје
(540)

LOFOCIN

(551) индивидуална
(510, 511)
кл. 5 фармацевтски и ветеринарни препарати; санитарни препарати за медицински цели; диететски супстанции што се користат во медицината, храна за бебиња, фластери, материјали за завои, материјали за пломбирање заби и забарски смоли, средства за дезинфекција, препарати за уништување штетници, фунгициди, хербициди

(210) **ТМ 2012/199** (220) 02/03/2012
(442) 28/02/2013
(731) **NGK SPARK PLUG CO., LTD. 14-18, TAKATSUJI-CHO, Mizuho-ku, Nagoya City, 467-8525, JP**
(740) БЕРИН Д.О.О. СКОПЈЕ
ул."Македонија" бр.27/2/22, 1000 Скопје
(540)

NTK

(551) индивидуална
(510, 511)
кл. 7 апарати за стартување и нивна опрема како дел од мотори со внатрешно согорување од сите видови, имено свеќички, свеќички за палење, чашки за свеќички, кабли за свеќички и свеќички за бомбини
кл. 9 делови и составни делови за електронски апарати, како пакети на интегрални кола, супстрати на интегрални кола, резервоари на силиконски исправувачи, вакуумски прекинувачи, запечатени терминални плочи, терминали на извлекување, носачи на фото диоди, керамички грејачи, керамички озонери; пиезоелектричен керамички уред, како керамички филтри, звучни аларми, дијафрагми, звучници, ултрасонични сензори, ултрасонични трансформатори, ултрасоничен генератори, ултрасонични метра, единица за искрење, гас за палење, активатори, пиезо-системи, биморфни конзоли, оптички скенери, композитни материјали, имено пиезоелектрични гумени ленти и пиезоелектрични жици; микробранови диелектрични материјали; апарати за мерење на концентрација на испарување на гориво, кислород, азот, јаглеводород, метан, алкохол и водород во воздух или гас; апарати за мерење на концентрација на испарување на гориво, кислород, азотен оксид, јаглеводород, метан, алкохол и водород и контролирање на односот воздух / гориво во испуштените гасови од

моторите со внатрешно согорување, бојлери, печки за палење ѓубре, гас турбини, генератори и електрични ќелии; сензори за удари; сензори за притисок; сензори за температура; сензори за надворешен воздух за мерење на квалитет на воздух; сензори за напон; сензори за откривање на водородни протекувања; уреа сензор; батерии и додатоци за батерии како кутии за батерии, полначи за батерии и адаптери; научни, наутички, геодетски, фотографски, кинематографски, оптички, апарати и инструменти за мерење тежина, мерење, сигнализацирање, проверка, (контрола), апарати и инструменти за спасување и обучување; апарати и инстриментi за спроведување, вклучување и исклучување, трансформирање, акумулирање, регулирање или контрола на електричната енергија; апарати за снимање, пренос или репродукција на звук или слика; магнетски носачи на податоци, дискови за снимање; компакт дискови, ДВД-а и други дигитални медиуми за снимање; механизми за апаратите што се активираат со жетони; регистарски каси; машини за сметање, опрема за обработка на податоци, компјутери; компјутерски софтвер; апарати за гаснење на пожар

(210) **ТМ 2012/200** (220) 05/03/2012
(442) 28/02/2013
(731) **Merck Sharp & Dohme Corp.**
One Merck Drive, Whitehouse Station, New Jersey 08889, US
(740) БИНСО Д.О.О. СКОПЈЕ
ул. "Народен фронт" 7/4 П.О. Бокс 768
(540)

JUVICOR

(551) индивидуална
(510, 511)
кл. 5 фармацевтски препарати за човечка употреба

(210) **ТМ 2012/202** (220) 05/03/2012
(442) 28/02/2013
(731) **Индустрија за млеко, млечни производи и сокови АД МЛЕКАРА БИТОЛА, ул. Долнооризарски пат бб, 7000 Битола , МК**
(740) АГЕНЦИЈА ЗА ИНТЕЛЕКТУАЛНА СОПСТВЕНОСТ АРТПИЦК ДООЕЛ СКОПЈЕ
ул. Јосиф Јосифовски Свештарот бр.39/28, 1000, Скопје
(540)

(591) портокалова, жолта, светла и темна зелана, бела, кафена и црна
(551) индивидуална
(510, 511)
кл. 32 пијалоци од овошје и овошни сокови
кл. 35 услуги при продажба на големо и мало со пијалоци од овошје и овошни сокови

(210) **ТМ 2012/203** (220) 05/03/2012
(442) 28/02/2013
(731) **Индустрија за млеко, млечни производи и сокови АД МЛЕКАРА БИТОЛА, ул. Долнооризарски пат бб, 7000 Битола , МК**
(740) АГЕНЦИЈА ЗА ИНТЕЛЕКТУАЛНА СОПСТВЕНОСТ АРТПИЦК ДООЕЛ СКОПЈЕ
ул. Јосиф Јосифовски Свештарот бр.39/28, 1000, Скопје
(540)

(591) портокалова, жолта, црна, кафена, бела, зелена
(551) индивидуална
(510, 511)
кл. 32 пијалоци од овошје и овошни сокови
кл. 35 услуги при продажба на големо и мало со пијалоци од овошје и овошни сокови

(210) **ТМ 2012/206** (220) 05/03/2012
(442) 28/02/2013
(731) **Друштво за производство, промет и услуги ВИВАКС Ристо и други ДОО увоз-извоз Скопје**
ул. „Трета Македонска бригада" бб, 1000 Скопје, МК
(740) Адвокатско друштво Пепељугоски
Ул."Вељко Влаховиќ" 4/ 1-1, 1000, Скопје
(540)

VIVA

(551) индивидуална
(510, 511)
кл. 5 фармацевтски и ветеринарни производи; хигиенски производи за медицинска употреба; диететски супстанции прилагодени за медицинска употреба, храна за бебиња; фластери, материјали за преврзување; материјал за пломбирање заби, забарски смоли; дезинфекциони средства; препарати за уништување штетници; фунгициди, хербициди
кл. 29 месо, риба, живина и дивеч; месни преработки; конзервирано, смрзнато, сушено и варено овошје и зеленчук; желеа, џемови, компоти; јајца, млеко и млечни производи; масла и масти за јадење
кл. 30 кафе, чај, какао, шеќер, ориз, тапиока, саго, замена за кафе; брашно и производи од жито, леб, производи од тесто и слатки, сладолед; мед, меласа; квасец, прашок за печење; сол, сенф; оцет, сосови(како мирудии); мирудии, мраз
кл. 31 земјоделски, градинарски и шумски производи и зрнени производи што не се опфатени со другите класи; животни(живи); свежо овошје и зеленчук; семиња, билки и природно цвеќе; храна за животни; пивски слад
кл. 33 алкохолни пијалаци (освен пиво)
кл. 43 услуги на обезбедување храна и пијалаци; привремено сместување

(210) **ТМ 2012/207** (220) 05/03/2012
(442) 28/02/2013
(731) **Друштво за производство, промет и услуги ВИВАКС Ристо и други ДОО увоз-извоз Скопје**
ул. „Трета Македонска бригада" бб, 1000 Скопје, МК
(740) Адвокатско друштво Пепељугоски
Ул."Вељко Влаховиќ" 4/ 1-1, 1000, Скопје
(540)

VIVA FRESH

(551) индивидуална
(510, 511)
кл. 5 фармацевтски и ветеринарни производи; хигиенски производи за медицинска употреба; диететски супстанции прилагодени за медицинска употреба, храна за бебиња; фластери, материјали за преврзување; материјал за пломбирање заби, забарски смоли; дезинфекциони средства; препарати за уништување штетници; фунгициди, хербициди
кл. 29 месо, риба, живина и дивеч; месни преработки; конзервирано, смрзнато, сушено и варено овошје и зеленчук; желеа, џемови, компоти; јајца, млеко и млечни производи; масла и масти за јадење
кл. 30 кафе, чај, какао, шеќер, ориз, тапиока, саго, замена за кафе; брашно и производи од жито, леб, производи од тесто и слатки, сладолед; мед, меласа; квасец, прашок за печење; сол, сенф; оцет, сосови(како мирудии); мирудии, мраз
кл. 31 земјоделски, градинарски и шумски производи и зрнени производи што не се опфатени со другите класи; животни(живи); свежо овошје и зеленчук; семиња, билки и природно цвеќе; храна за животни; пивски слад
кл. 33 алкохолни пијалаци (освен пиво)
кл. 43 услуги на обезбедување храна и пијалаци; привремено сместување

(210) **ТМ 2012/210** (220) 06/03/2012
(442) 28/02/2013

(731) **Друштво за производство трговија и услуги МЕБИУС ДОО Кочани**
ул.Маршал Тито бр.16-7 Кочани, 2.300 Кочани, МК
(740) БРЕНДПРОТЕКТ ДООЕЛ, СКОПЈЕ
ул. Љубица Георгиева бр. б-б, 1000, Скопје
(540)

(591) -
(551) индивидуална
(510, 511)
кл. 9 апарати и инструменти, сметалки, уреди за сметководство, телефонски секретарки, аудиовизуелни апарати за настава, компјутерски терминали, автоматски благајни за депонирање повлекување или трансфер на парични средства, читачи на бар кодови, кабли коаксијални, кабли електрични, кабли оптички, видеокамери, фотоапарати, централни процесорски единици, полначи за електрични батерии, чипови (ДНА чипови), чипови (интегрирани струјни кола), блокади против промени на струја (импеданца), апарати што се вклучуваат со паричка, компакт диск плеери, компјутерски програми за играње, компјутерски тастатури, компјутерски мемории, компјутерски оперативни програми снимени, компјутерски периферни уреди, компјутерски програми (софтвер кој може да се префрла), компјутери, кондензатори, електрични конектори, носачи на податоци (магнетни носачи на податоци), носачи на податоци (оптички носачи на податоци), апарати за обработка на податоци, детектори, мембрани (акустика), ДВД плеери, електро-динамички апарати за далечинско управување со знаци, дискови (компакт дискови аудио и видео), дискови (меморија само за читање), оптички дискови, дискетни единици за компјутери, магнетни дискови, блиц сијалички (фотографија), флопи дискетна единица, игри (апарати за играње игри приспособени за употреба со надворешен екран или монитор), слушалки, високотонци за звучници, џубоксови за компјутери, музички џубоксови, звучници, микропроцесори, модеми, елекгрични апарати за надгледување, монитори, глувче, подлоги за компјутерски глувчиња, фотокопири, фототелеграфни апарати, електронски цртачи, џебни калкулатори, печатачи за употреба со компјутери, апарати за проекција, екрани за проекција, апарати за далечинско управување, апарати за снимање звук, апарати за емитување звук, телефонски апарати, телевизиски апарати, кертриџи со видео игри, видео екрани, видео телефони, компјутери за обработка на текст
кл. 35 рекламирање, канцелариски работи, книговодство, администрација, бизнис истражување, комерцијални информации и советување на потрошувачите, комуникациски медиуми, раководење со датотеки, трговија на мало и на големо со: апарати и инструменти, сметалки, уреди за сметководство, телефонски секретарки, аудиовизуелни апарати за настава, компјутерски терминали, автоматски благајни за депонирање повлекување или трансфер на парични средства, читачи на бар кодови, кабли коаксијални, кабли електрични, кабли оптички, видеокамери, фотоапарати, централни процесорски единици, полначи за електрични батерии, чипови (ДНА чипови), чипови (интегрирани струјни кола), блокади против промени на струја (импеданца), апарати што се вклучуваат со паричка, компакт диск плеери, компјутерски програми за играње, компјутерски тастатури, компјутерски мемории, компјутерски оперативни програми снимени, компјутерски периферни уреди, компјутерски програми (софтвер кој може да се префрла), компјутери, кондензатори, електрични конектори, носачи на податоци (магнетни носачи на податоци), носачи на податоци (оптички носачи на податоци), апарати за обработка на податоци, детектори, мембрани (акустика), ДВД плеери, електро-динамички апарати за далечинско управување со знаци, дискови (компакт дискови аудио и видео), дискови (меморија само за читање), оптички дискови, дискетни единици за компјутери, магнетни дискови, блиц сијалички (фотографија), флопи дискетна единица, игри (апарати за играње игри приспособени за

употреба со надворешен екран или монитор), слушалки, високотонци за звучници, џубоксови за компјутери, музички џубоксови, звучници, микропроцесори, модеми, електрични апарати за надгледување, монитори, глувче, подлоги за компјутерски глувчиња, фотокопири, фототелеграфни апарати, електронски цртачи, џебни калкулатори, печатачи за употреба со компјутери, апарати за проекција, екрани за проекција, апарати за далечинско управување, апарати за снимање звук, апарати за емитување звук, телефонски апарати, телевизиски апарати, кертриџи со видео игри, видео екрани, видео телефони, компјутери за обработка на текст

кл. 37 поправки, инсталациски услуги, компјутерски компоненти (инсталирање одржување и поправање на компјутерски компоненти), монтирање одржување и поправка на канцелариски машини и опрема

---

(210) **ТМ 2012/211** (220) 06/03/2012
(442) 28/02/2013

(731) **Друштво за производство трговија и услуги МЕБИУС ДОО Кочани**
ул.Маршал Тито бр.16-7 Кочани, 2.300 Кочани, МК

(740) БРЕНДПРОТЕКТ ДООЕЛ, СКОПЈЕ
ул. Љубица Георгиева бр. б-б, 1000, Скопје

(540)

MEBIUS

(551) индивидуална

(510, 511)

кл. 9 апарати и инструменти, сметалки, уреди за сметководство, телефонски секретарки, аудиовизуелни апарати за настава, компјутерски терминали, автоматски благајни за депонирање повлекување или трансфер на парични средства, читачи на бар кодови, кабли коаксијални, кабли електрични, кабли оптички, видеокамери, фотоапарати, централни процесорски единици, полначи за електрични батерии, чипови (ДНА чипови), чипови (интегрирани струјни кола), блокади против промени на струја (импеданца), апарати што се вклучуваат со паричка, компакт диск плеери, компјутерски програми за играње, компјутерски тастатури, компјутерски мемории, компјутерски оперативни програми снимени, компјутерски периферни уреди, компјутерски програми (софтвер кој може да се префрла), компјутери, кондензатори, електрични конектори, носачи на податоци (магнетни носачи на податоци), носачи на податоци (оптички носачи на податоци), апарати за обработка на податоци, детектори, мембрани (акустика), ДВД плеери, електро-динамички апарати за далечинско управување со знаци, дискови (компакт дискови аудио и видео), дискови (меморија само за читање), оптички дискови, дискетни единици за компјутери, магнетни дискови, блиц сијалички (фотографија), флопи дискетна единица, игри (апарати за играње игри приспособени за употреба со надворешен екран или монитор), слушалки, високотонци за звучници, џубоксови за компјутери, музички џубоксови, звучници, микропроцесори, модеми, елекгрични апарати за надгледување, монитори, глувче, подлоги за компјутерски глувчиња, фотокопири, фототелеграфни апарати, електронски цртачи, џебни калкулатори, печатачи за употреба со компјутери, апарати за проекција, екрани за проекција, апарати за далечинско управување, апарати за снимање звук, апарати за емитување звук, телефонски апарати, телевизиски апарати, кертриџи со видео игри, видео екрани, видео телефони, компјутери за обработка на текст

кл. 35 рекламирање, канцелариски работи, книговодство, администрација, бизнис истражување, комерцијални информации и советување на потрошувачите, комуникациски медиуми, раководење со датотеки, трговија на мало и на големо со: апарати и инструменти, сметалки, уреди за сметководство, телефонски секретарки, аудиовизуелни апарати за настава, компјутерски терминали, автоматски благајни за депонирање повлекување или трансфер на парични средства, читачи на бар кодови, кабли коаксијални, кабли електрични, кабли оптички, видеокамери, фотоапарати, централни процесорски единици, полначи за електрични батерии, чипови (ДНА чипови), чипови

(интегрирани струјни кола), блокади против промени на струја (импеданца), апарати што се вклучуваат со паричка, компакт диск плеери, компјутерски програми за играње, компјутерски тастатури, компјутерски мемории, компјутерски оперативни програми снимени, компјутерски периферни уреди, компјутерски програми (софтвер кој може да се префрла), компјутери, кондензатори, електрични конектори, носачи на податоци (магнетни носачи на податоци), носачи на податоци (оптички носачи на податоци), апарати за обработка на податоци, детектори, мембрани (акустика), ДВД плеери, електро-динамички апарати за далечинско управување со знаци, дискови (компакт дискови аудио и видео), дискови (меморија само за читање), оптички дискови, дискетни единици за компјутери, магнетни дискови, блиц сијалички (фотографија), флопи дискетна единица, игри (апарати за играње игри приспособени за употреба со надворешен екран или монитор), слушалки, високотонци за звучници, џубоксови за компјутери, музички џубоксови, звучници, микропроцесори, модеми, електрични апарати за надгледување, монитори, глувче, подлоги за компјутерски глувчиња, фотокопири, фототелеграфни апарати, електронски цртачи, џебни калкулатори, печатачи за употреба со компјутери, апарати за проекција, екрани за проекција, апарати за далечинско управување, апарати за снимање звук, апарати за емитување звук, телефонски апарати, телевизиски апарати, кертриџи со видео игри, видео екрани, видео телефони, компјутери за обработка на текст

кл. 37 поправки, инсталациски услуги, компјутерски компоненти (инсталирање одржување и поправање на компјутерски компоненти), монтирање одржување и поправка на канцелариски машини и опрема

(210) **ТМ 2012/212** (220) 07/03/2012
(442) 28/02/2013

(731) **ФИТОФАРМ**
ул. Качанички пат бб, 1000 Скопје, МК
(740) БИНПРО ДООЕЛ СКОПЈЕ
ул. "Ленинова"' бр.15а-13, 1000 Скопје

(540)

(591) црвена, светло и темно црвена, сива
(551) индивидуална
(510, 511)
кл. 3 средства за белење и други супстанции за перење, препарати за чистење, полирање, триење и нагризување, сапуни, парфимерија, етерични масла, козметички производи, лосиони за коса, препарати за нега на забите
кл. 5 фармацевтски и ветеринарни препарати; санитарни препарати за медицински цели; диететски супстанции што се користат во медицината, храна за бебиња; фластери, материјали за завои; материјали за пломбирање заби и забарски смоли; средства за дезинфекција; препарати за уништување штетници; фунгициди, хербициди

(210) **ТМ 2012/213** (220) 07/03/2012
(442) 28/02/2013
(300) 2012703207 09/02/2012 RU
(731) **Japan Tobacco Inc.**
2-2-1 Toranomon Minato-ku, Tokyo, JP
(740) ПЕТОШЕВИЌ ДОО ДРУШТВО ЗА ОСТВАРУВАЊЕ И ЗАШТИТА НА ИНТЕЛЕКТУАЛНА СОПСТВЕНОСТ СКОПЈЕ
п.факс:301,ул.29 Ноември 17-2/3М, 1000 Скопје
(540)

WINSTON FREE XSTYLE

(551) индивидуална
(510, 511)
кл. 34 тутун, преработен или непреработен; тутун за пушење, тутун за лулиња, тутун за рачно виткање, тутун за џвакање, снус тутун; цигари, пури, цигарилоси; супстанци за пушење кои се продаваат одделно или измешани со тутун, кои не се за медицински или терапевтски

цели; бурмут; пушачки реквизити вклучени во класа 34; хартија за цигари, чибуци за цигари и ќибрит.

(210) **ТМ 2012/220** (220) 02/03/2012
(442) 28/02/2013
(731) **Трговско друштво за вработување на инвалидни лица за производство и трговија СЛОВИН БИЛЈАНА Охрид ДООЕЛ ул.Железничка бб, 6000 Охрид, МК**
(740) Словин Билјана, ДООЕЛ
ул. Железничка бб, 6000 Охрид
(540)

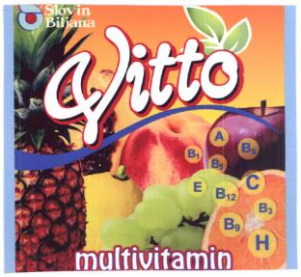

(591) портокалова, црвена, зелена, бела, кафена, сина, жолта, црна
(551) индивидуална
(510, 511)
кл. 32 безалкохолни пијалоци, пијалоци од овошје и овошни сокови, сирупи и други препарати за производство на пијалоци
кл. 35 услуги при продажба на големо и мало со безалкохолни пијалоци
кл. 43 услуги на подготвување на пијалоци

(210) **ТМ 2012/221** (220) 02/03/2012
(442) 28/02/2013
(731) **Трговско друштво за вработување на инвалидни лица за производство и трговија СЛОВИН БИЛЈАНА Охрид ДООЕЛ ул.Железничка бб, 6000 Охрид, МК**
(740) Словин Билјана, ДООЕЛ
ул. Железничка бб, 6000 Охрид
(540)

(591) портокалова, црвена, зелена, бела, црна, сина
(551) индивидуална
(510, 511)
кл. 32 безалкохолни пијалоци, пијалоци од овошје и овошни сокови, сирупи и други препарати за производство на пијалоци
кл. 35 услуги при продажба на големо и мало со безалкохолни пијалоци
кл. 43 услуги на подготвување на пијалоци

(210) **ТМ 2012/222** (220) 02/03/2012
(442) 28/02/2013
(731) **Трговско друштво за вработување на инвалидни лица за производство и трговија СЛОВИН БИЛЈАНА Охрид ДООЕЛ ул.Железничка бб, 6000 Охрид, МК**
(740) Словин Билјана, ДООЕЛ
ул. Железничка бб, 6000 Охрид
(540)

(591) црвена, зелена, бела, црна, темно сина
(551) индивидуална
(510, 511)
кл. 32 безалкохолни пијалоци, пијалоци од овошје и овошни сокови, сирупи и други препарати за производство на пијалоци
кл. 35 услуги при продажба на големо и мало со безалкохолни пијалоци
кл. 43 услуги на подготвување на пијалоци

(210) **ТМ 2012/223** (220) 02/03/2012
(442) 28/02/2013
(731) **Трговско друштво за вработување на инвалидни лица за производство и трговија СЛОВИН БИЛЈАНА Охрид ДООЕЛ ул.Железничка бб, 6000 Охрид, МК**
(740) Словин Билјана, ДООЕЛ
ул. Железничка бб, 6000 Охрид
(540)

(591) светло сина, темно сина, црвена, златна
(551) индивидуална
(510, 511)
кл. 32 безалкохолни пијалоци, пијалоци од овошје и овошни сокови, сирупи и други препарати за производство на пијалоци
кл. 35 услуги при продажба на големо и мало со безалкохолни пијалоци
кл. 43 услуги на подготвување на пијалоци

(210) **ТМ 2012/227** (220) 08/03/2012
(442) 28/02/2013
(731) **Pfizer Health AB,**
Vetenskapsvagen 10, S-191 90 Sollentuna, SE
(740) ПЕТОШЕВИЌ ДОО ДРУШТВО ЗА ОСТВАРУВАЊЕ И ЗАШТИТА НА ИНТЕЛЕКТУАЛНА СОПСТВЕНОСТ СКОПЈЕ
п.факс:301,ул.29 Ноември 17-2/3М, 1000 Скопје
(540)

GENOTROPIN
GOQUICK

(551) индивидуална
(510, 511)
кл. 5 фармацевтски препарати, имено човечки хормони за раст
кл. 10 медицински помагала (уреди)за вбризгување фармацевтски препарати

(210) **ТМ 2012/228** (220) 09/03/2012
(442) 28/02/2013
(300) 85/489629 07/12/2011 US
(731) **McConway & Torley, LLC**
2525 Stemmons Freeway, Dallas, Texas 75207, US
(740) БИНПРО ДООЕЛ СКОПЈЕ
ул. "Ленинова"' бр.15а-13, 1000 Скопје
(540)

F51BEX

(551) индивидуална
(510, 511)
кл. 6 метални спојни зглобови за железници

(210) **ТМ 2012/229** (220) 09/03/2012
(442) 28/02/2013
(300) 85/489,690 07/12/2011 US
(731) **McConway & Torley, LLC**
2525 Stemmons Freeway, Dallas, Texas 75207, US
(740) БИНПРО ДООЕЛ СКОПЈЕ
ул. "Ленинова"' бр.15а-13, 1000 Скопје
(540)

F51BEXL

(551) индивидуална
(510, 511)
кл. 6 метални спојни зглобови за железници

(210) **ТМ 2012/232** (220) 09/03/2012
(442) 28/02/2013
(731) **Трговско друштво за производство, проектирање и инженеринг ВАРДАРГРАДБА ДОО**
с.Трубарево - Скопје, МК
(740) Друштво за деловни услуги ВИП АГЕНСИ ДОО СКОПЈЕ
ул. "Владимир Комаров" 18А/1-5 1000 Скопје
(540)

VARDARGRADBA

(551) индивидуална
(510, 511)
кл. 19 неметални градежни материјали; цврсти наметални цевки за градба; асфалт, катран и битумен, неметални преносни конструкции; споменици што не се од метал

кл. 37 градежни конструкции; поправки; инсталациски услуги

(210) **ТМ 2012/233** (220) 12/03/2012
(442) 28/02/2013
(731) **Друштво за производство, трговија на големо и мало САМАНТА ДОО експорт-импорт Скопје**
ул.Качанички пат бр.ББ, Визбегово, МК
(540)

(591) -
(551) индивидуална
(510, 511)
кл. 35 услуги при продажба на големо и мало со козметички и тоалетни препарати

(210) **ТМ 2012/237** (220) 13/03/2012
(442) 28/02/2013
(731) **Зоран Милошоски**
ул.Јордан Пиперката бр.9, 6000 Охрид, МК
(540)

(591) жолта, црвена, зелена, црна, сина, кафеава
(551) индивидуална
(510, 511)
кл. 32 минерална и сода вода и други безалкохолни пијалоци, пијалоци од овошје и овошни сокови, сирупи и други препарати за производство на пијалоци
кл. 35 услуги при продажба на гплемо и мало со безалкохолни пијалоци
кл. 43 услуги за подготвување храна и пијалоци

(210) **ТМ 2012/238** (220) 13/03/2012
(442) 28/02/2013
(731) **Друштво за комуникациски услуги ВИП ОПЕРАТОР ДООЕЛ Скопје**
ул. Васил Аџиларски б.б., 8 кат, Скопје, МК
(740) БЕРИН Д.О.О. СКОПЈЕ
ул."Македонија" бр.27/2/22, 1000 Скопје
(540)

Vip Free S

(591) -
(551) индивидуална
(510, 511)
кл. 35 дејности (помош во водењето на дејностите), демонстрација на производи, информации за дејноста, информатички картотеки (водење на информатичките картотеки), изложби (организирање изложби) во комерцијални или рекламни цели, изнајмување рекламен простор, изнајмување уреднички апарати, изнајнување рекламен материјал, изработка на такси, изводи од сметка (изработка на изводи од сметка), јавно мислење (испитување на јавното мислење), објавување рекламни текстови, огласување /рекламирање/, организирање дејности (советување за организирање на дејностите), плакатирање /огласување/, преписи на соопштенија, промоција /продажба за трето лице/, пропагандни дејности, проучување на пазарот /маркетинг/, проверка на сметки, рекламирање по пат на радио, рекламирање по пат на телевизија, рекламни огласи (ширење на рекламни огласи), статистичко информирање, телефонско одговарање (служби за телефонско одговарање/за отсутни претплатници/, ширење рекламен материјал /трактати, проспекти, печатени примероци/
кл. 38 услуги на телекомуникација и информативна технологија, имено, пренос на глас, податоци, слика, аудио, видео и

информации по пат на телефон, телевизија и глобална комуникациска мрежа; услуги на лична комуникација; услуги на пејџери; лизинг телекомуникациски опреми, напојувања и системи; услуги на електронска пошта; услуги на телевизиски пренос; обезбедување вести и информации по пат на телефон, телевизија и глобална комуникациска мрежа; обезбедување информацми од именик по пат на телефон, телевизија и глобална комуникациска мрежа; обезбедување мултикориснички интерактивен пристап на глобална комуникациска мрежа; пренос и емитирање на сите видови аудио и видео програми по пат на телефон, телевизија и глобална комуникациска мрежа, главни (стожерни) интернет услуги, имено, брза линија или сериски врски кои стваараат главен премин во рамките на мрежата; видео и аудио телеконференции по пат на интернет, услуги на асинхронен трансфер мод (АТМ), услуги на дигитални мрежи на интегрирани услуги (ИСДН), интернет протокол (ИП) на комуникациски услуги, услуги на виртуелна приватна мрежа (ВПН) и услуги на приватна линија; обезбедување услуги на телекомуникациски мрежни премини и услуги на поврзување со протокол на пренос на рамка заради пренос на податоци; услуги на пренос на пакет од електронски податоци; услуги на комутација на гласот, податоци, видео и мултимедиа; овозможување телекомуникациско поврзување на интернет и на други компјутеризирани комуникации, податоци и безжична мрежа; обезбедување мултикориснички пристап на безжична комуникациска мрежа; обезбедување факс услуги; обезбедување услуги на складирање на електронски податоци за трети лица; телекомуникациски услуги, особено, обезбедување мрежен премин за поврзување независни телекомуникациски и компјутерски мрежи заради поделба на интернет сообраќајот; услуги на говорна пошта; телекомуникациски услуги, особено, обезбедување бесплатни услуги и услуги на насочување на повиците; услуги на центрите за пораки во вид на телефонски говорни пораки; услуги на видео и аудио конференции и конференции на телефонски податоци; безжични телекомуникациски услуги, имено, безжичен пренос на звук и податоци; телекомуникациски услуги, имено обезбедување глас по пат на интернет протокол; обезбедување мрежен пристап со цел на размена на интернет сообраќајот помеѓу преносници на интернет сообраќајот; услуги на електронски пораки

кл. 42 услуги на хостирање на web страници, услуги на дизајнирање на web страници, работа на електронски информациски мрежи; консалтинг услуги и услуги на дизајн во областа на информативни технологии, компјутерско програмирање, телекомуникација, комуникациски мрежи, компјутеризирани комуникации, услуги на менаџмент на центри на податоци и глобални комуникациски мрежи; обезбедување услуги на центри на податоци; хостирање (хостинг), складирање и одржување на web страници, web центри, електронска пошта, електронски групи, лист сервери како и на дигитална содржина и податоци на трети лица; услуги на провајдери на апликативни услуги (АСП), имено, хостирање компјутерски софтверски апликации за трети лица; услуги на автентификација во областа на телекомуникација и мрежа; дизајн во областа на компјутеризирани комуникации и мрежи наподатоци; обезбедување информации во областа на мрежни услуги на компјутеризирани комуникации и услуги на центри на податоци

(210) **ТМ 2012/239** (220) 13/03/2012
(442) 28/02/2013

(731) **Друштво за комуникациски услуги ВИП ОПЕРАТОР ДООЕЛ Скопје**
ул. Васил Аџиларски б.б., 8 кат, Скопје, МК
(740) БЕРИН Д.О.О. СКОПЈЕ
ул."Македонија" бр.27/2/22, 1000 Скопје
(540)

Vip Free M

(591) -

(551) индивидуална
(510, 511)
кл. 35 дејности (помош во водењето на дејностите), демонстрација на производи, информации за дејноста, информатички картотеки (водење на информатичките картотеки), изложби (организирање изложби) во комерцијални или рекламни цели, изнајмување рекламен простор, изнајмување уреднички апарати, изнајнување рекламен материјал, изработка на такси, изводи од сметка (изработка на изводи од сметка), јавно мислење (испитување на јавното мислење), објавување рекламни текстови, огласување /рекламирање/, организирање дејности (советување за организирање на дејностите), плакатирање /огласување/, преписи на соопштенија, промоција /продажба за трето лице/, пропагандни дејности, проучување на пазарот /маркетинг/, проверка на сметки, рекламирање по пат на радио, рекламирање по пат на телевизија, рекламни огласи (ширење на рекламни огласи), статистичко информирање, телефонско одговарање (служби за телефонско одговарање/за отсутни претплатници/, ширење рекламен материјал /трактати, проспекти, печатени примероци/
кл. 38 услуги на телекомуникација и информативна технологија, имено, пренос на глас, податоци, слика, аудио, видео и информации по пат на телефон, телевизија и глобална комуникациска мрежа; услуги на лична комуникација; услуги на пејџери; лизинг телекомуникациски опреми, напојувања и системи; услуги на електронска пошта; услуги на телевизиски пренос; обезбедување вести и информации по пат на телефон, телевизија и глобална комуникациска мрежа; обезбедување информацми од именик по пат на телефон, телевизија и глобална комуникациска мрежа; обезбедување мултикориснички интерактивен пристап на глобална комуникациска мрежа; пренос и емитирање на сите видови аудио и видео програми по пат на телефон, телевизија и глобална комуникациска мрежа, главни (стожерни) интернет услуги, имено, брза линија или сериски врски кои стваараат главен премин во рамките на мрежата; видео и аудио телеконференции по пат на интернет, услуги на асинхронен трансфер мод (АТМ), услуги на дигитални мрежи на интегрирани услуги (ИСДН), интернет протокол (ИП) на комуникациски услуги, услуги на виртуелна приватна мрежа (ВПН) и услуги на приватна линија; обезбедување услуги на телекомуникациски мрежни премини и услуги на поврзување со протокол на пренос на рамка заради пренос на податоци; услуги на пренос на пакет од електронски податоци; услуги на комутација на гласот, податоци, видео и мултимедиа; овозможување телекомуникациско поврзување на интернет и на други компјутеризирани комуникации, податоци и безжична мрежа; обезбедување мултикориснички пристап на безжична комуникациска мрежа; обезбедување факс услуги; обезбедување услуги на складирање на електронски податоци за трети лица; телекомуникациски услуги, особено, обезбедување мрежен премин за поврзување независни телекомуникациски и компјутерски мрежи заради поделба на интернет сообраќајот; услуги на говорна пошта; телекомуникациски услуги, особено, обезбедување бесплатни услуги и услуги на насочување на повиците; услуги на центрите за пораки во вид на телефонски говорни пораки; услуги на видео и аудио конференции и конференции на телефонски податоци; безжични телекомуникациски услуги, имено, безжичен пренос на звук и податоци; телекомуникациски услуги, имено обезбедување глас по пат на интернет протокол; обезбедување мрежен пристап со цел на размена на интернет сообраќајот помеѓу преносници на интернет сообраќајот; услуги на електронски пораки
кл. 42 услуги на хостирање на web страници, услуги на дизајнирање на web страници, работа на електронски информациски мрежи; консалтинг услуги и услуги на дизајн во областа на информативни технологии, компјутерско програмирање, телекомуникација, комуникациски мрежи, компјутеризирани

комуникации, услуги на менаџмент на центри на податоци и глобални комуникациски мрежи; обезбедување услуги на центри на податоци; хостирање (хостинг), складирање и одржување на web страници, web центри, електронска пошта, електронски групи, лист сервери како и на дигитална содржина и податоци на трети лица; услуги на провајдери на апликативни услуги (АСП), имено, хостирање компјутерски софтверски апликации за трети лица; услуги на автентификација во областа на телекомуникација и мрежа; дизајн во областа на компјутеризирани комуникации и мрежи наподатоци; обезбедување информации во областа на мрежни услуги на компјутеризирани комуникации и услуги на центри на податоци

(210) **ТМ 2012/240** (220) 13/03/2012
(442) 28/02/2013
(731) **Друштво за комуникациски услуги ВИП ОПЕРАТОР ДООЕЛ Скопје**
ул. Васил Аџиларски б.б., 8 кат, Скопје, МК
(740) БЕРИН Д.О.О. СКОПЈЕ
ул."Македонија" бр.27/2/22, 1000 Скопје
(540)

Vip Free L

(591) -
(551) индивидуална
(510, 511)
кл. 35 дејности (помош во водењето на дејностите), демонстрација на производи, информации за дејноста, информатички картотеки (водење на информатичките картотеки), изложби (организирање изложби) во комерцијални или рекламни цели, изнајмување рекламен простор, изнајмување уреднички апарати, изнајнување рекламен материјал, изработка на такси, изводи од сметка (изработка на изводи од сметка), јавно мислење (испитување на јавното мислење), објавување рекламни текстови, огласување /рекламирање/, организирање дејности (советување за организирање на дејностите), плакатирање /огласување/, преписи на соопштенија, промоција /продажба за трето лице/, пропагандни дејности, проучување на пазарот /маркетинг/, проверка на сметки, рекламирање по пат на радио, рекламирање по пат на телевизија, рекламни огласи (ширење на рекламни огласи), статистичко информирање, телефонско одговарање (служби за телефонско одговарање/за отсутни претплатници/, ширење рекламен материјал /трактати, проспекти, печатени примероци/
кл. 38 услуги на телекомуникација и информативна технологија, имено, пренос на глас, податоци, слика, аудио, видео и информации по пат на телефон, телевизија и глобална комуникациска мрежа; услуги на лична комуникација; услуги на пејџери; лизинг телекомуникациски опреми, напојувања и системи; услуги на електронска пошта; услуги на телевизиски пренос; обезбедување вести и информации по пат на телефон, телевизија и глобална комуникациска мрежа; обезбедување информацми од именик по пат на телефон, телевизија и глобална комуникациска мрежа; обезбедување мултикорисничкки интерактивен пристап на глобална комуникациска мрежа; пренос и емитирање на сите видови аудио и видео програми по пат на телефон, телевизија и глобална комуникациска мрежа, главни (стожерни) интернет услуги, имено, брза линија или сериски врски кои стваараат главен премин во рамките на мрежата; видео и аудио телеконференции по пат на интернет, услуги на асинхронен трансфер мод (АТМ), услуги на дигитални мрежи на интегрирани услуги (ИСДН), интернет протокол (ИП) на комуникациски услуги, услуги на виртуелна приватна мрежа (ВПН) и услуги на приватна линија; обезбедување услуги на телекомуникациски мрежни премини и услуги на поврзување со протокол на пренос на рамка заради пренос на податоци; услуги на пренос на пакет од електронски податоци; услуги на комутација на гласот, податоци, видео и мултимедиа; овозможување телекомуникациско поврзување на интернет и на други компјутеризирани комуникации, податоци и безжична мрежа; обезбедување

мултикориснички пристап на безжична комуникациска мрежа; обезбедување факс услуги; обезбедување услуги на складирање на електронски податоци за трети лица; телекомуникациски услуги, особено, обезбедување мрежен премин за поврзување независни телекомуникациски и компјутерски мрежи заради поделба на интернет сообраќајот; услуги на говорна пошта; телекомуникациски услуги, особено, обезбедување бесплатни услуги и услуги на насочување на повиците; услуги на центрите за пораки во вид на телефонски говорни пораки; услуги на видео и аудио конференции и конференции на телефонски податоци; безжични телекомуникациски услуги, имено, безжичен пренос на звук и податоци; телекомуникациски услуги, имено обезбедување глас по пат на интернет протокол; обезбедување мрежен пристап со цел на размена на интернет сообраќајот помеѓу преносници на интернет сообраќајот; услуги на електронски пораки

кл. 42 услуги на хостирање на web страници, услуги на дизајнирање на web страници, работа на електронски информациски мрежи; консалтинг услуги и услуги на дизајн во областа на информативни технологии, компјутерско програмирање, телекомуникација, комуникациски мрежи, компјутеризирани комуникации, услуги на менаџмент на центри на податоци и глобални комуникациски мрежи; обезбедување услуги на центри на податоци; хостирање (хостинг), складирање и одржување на web страници, web центри, електронска пошта, електронски групи, лист сервери како и на дигитална содржина и податоци на трети лица; услуги на провајдери на апликативни услуги (АСП), имено, хостирање компјутерски софтверски апликации за трети лица; услуги на автентификација во областа на телекомуникација и мрежа; дизајн во областа на компјутеризирани комуникации и мрежи наподатоци; обезбедување информации во областа на мрежни услуги на компјутеризирани комуникации и услуги на центри на податоци

(210) **ТМ 2012/282** (220) 26/03/2012
(442) 28/02/2013

(731) **Дрита Комерц ДООЕЛ**
с.Палчиште, Тетово, МК
(540)

LEO

(551) индивидуална
(510, 511)
кл. 3 прашок за перење, средства за белење и други супстанции за
перење; препарати за чистење, полирање и сапуни
кл. 32 минерална и сода вода и други безалкохолни пијалаци, пијалаци
од овошје и овошни сокови, сирупи и други прапарти за производство на пијалаци
кл. 35 услуги за продажба на големо и мало со прашок за перење, средства за белење и други супстанции за перење; препарати за чистење, полирање, сапуни, минерална и сода вода и други безалкохолни пијалаци, пијалаци од овошје и овошни сокови, сирупи и други прапарати за производство на пијалаци

(210) **ТМ 2012/283** (220) 26/03/2012
(442) 28/02/2013

(731) **Дрита Комерц ДООЕЛ**
с.Палчиште, Тетово, МК
(540)

DRITA

(551) индивидуална
(510, 511)
кл. 3 прашок за перење, средства за белење и други супстанции за перење; препарати за чистење, полирање и сапуни
кл. 35 услуги за продажба, на големо и мало со прашок за перење, средства за белење и други супстанции за перење; препарати за чистење, полирање и сапуни

(210) **ТМ 2012/552** (220) 25/05/2012
(442) 28/02/2013

(731) **Connaught Technology Corporation**
3711 Kennett Pike, Suite 200 Greenville, DE 19807, US

(740) БИНСО Д.О.О. СКОПЈЕ
ул. "Народен фронт" 7/4 П.О. Бокс 768
(540)

MENACTRA

(551) индивидуална
(510, 511)
кл. 5 фармацевтски производи; вакцини

---

(210) **ТМ 2012/562** (220) 29/05/2012
(442) 28/02/2013
(731) **Друштво за преработка на кафе и трговија на големо и мало „РИО" ДООЕЛ увоз-извоз**
ул.34 бб населба Илинден, 1000 Скопје, МК
(740) БЕРИН Д.О.О. СКОПЈЕ
ул."Македонија" бр.27/2/22, 1000 Скопје
(540)

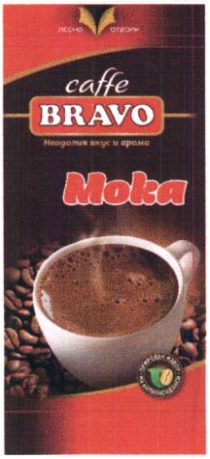

(591) бела, црвена, светло и темно кафеава, златно жолта, зелена, црна
(551) индивидуална
(510, 511)
кл. 30 кафе

---

(210) **ТМ 2012/563** (220) 29/05/2012
(442) 28/02/2013
(731) **FremantleMedia Limited and Simco Limited**
1 Stephen Street London W1T 1AL, UK and Derry Streer London W8 5HY, UK
(740) ЖИВКО МИЈАТОВИЌ АНД ПАРТНЕРС ДООЕЛ СКОПЈЕ
Ул. Даме Груев бр. 3/2-11 1000 Скопје
(540)

X FACTOR

(551) индивидуална
(510, 511)
кл. 9 кинематографски филмови; цртани филмови; дијафилмови; филмови; магнетни записи; оптички записи; магнетно-оптички записи; записи на цврсти подлоги; аудио-визуелтг апарати за настава; апарати за забава адаптирани за употреба со телевизор; електронски книги и публикации; електронски игри; интерактивни игри адаптирани за употреба со телевизори; електрични и видео апарати и инструменти за забава; мултимедијални дискови и публикации; мултимедијални записи и публикации; ласерски читливи дискови; видео дискови и публикации; компјутерски софтвер; компјутерски програми; компјутерски игри; софтвери за интерактивни игри за компјутери, мобилни телефони и уреди со кои се ракува мануелно; дигитални записи; медиуми за чување или снимање на звук и/или видео записи и/или податоци и/или информации; апарати и инструменти за снимање и/или репродукција на звук и/или видео записи и/или информации; холограми; флопи дискови; звучни записи; преснимени дискови; снимени дискови; компакт дискови; грамофонски плочи; аудио касети; касети; видео касети; ласерски дискови; компакт дискови - интерактивни ЦД РОМ-ови; дигитални видео дискови (ДВД); апарати и инструменти за комуникација; телефони; мобилни телефони; полначи; полначи за мобилни телефони; "hands-free" апарати за мобилни телефони; игри за мобилни телефони; караоке уреди; делови и опрема за сета погоренаведена стока; дигитални игри, игри за мобилни телефони; ДВД игри
кл. 38 емитување; емитување на телевизиска програма; емитување на радио програма; емитување на програма на сателитска телевизија; емитување на програма на кабелска телевизија; телефонски комуникации; интерактивни телефонски услуги; услуги на телефонски пораки; комуникациски услуги преку радиобранови, телефони, интернет, светскиот

пребарувач, преку кабел, преку сателит, микробранови и електрични мрежи; телефонија
кл. 41 услуги на образование и разонода во форма на телевизиски програми, радио програми, кабловски, сателитски и интернет програми; продукција и презентација на радио и телевизиска програма, кинематографски филмови, претстави. видео програми, ДВД програми, кабловски програми, сателитски програми и/или Интернет програми; услуги на организирање претстави; изнајмување на звучни записи и претходно снимени претстави, филмови, радио и телевизиски перформанси; продукција на видео касети и видео дискови; услуги на забава преку радио; услуги на забава преку телевизија; услуги на забава преку кино; услуги на забава преку театри; забавни емисии кои вклучуваат игра (натпревар); услуги на разонода преку телевизија кои вклучуваат и учествување на гледачи преку телефон; интерактивна разонода со употреба на мобилен телефон; услуги на овозможување играње игри преку интернет (он-лајн); услуги на организирање лото и игри на среќа; услуги на давање забава преку игри; услуги на игра; услуги на обложување; услуги на облози; услуги на казина; улуги на организирање игри со карти и казино турнири, натпревари, надигрувања, игри и/или настани; лотарија; овозможување на кои било од погоренаведените услуги на мобилен телефон преку мрежа на мобилна телефонија, сателитска комуникација, микробранови или други електронски, дигитални и аналогни медиуми, во живо, електронски, преку компјутерска мрежа, преку интернет, он-лајн или преку телевизиски медиј; организирање, продукција и презентација на настани за образовни, културни или забавни цели; организирање, продукција, управување и презентација на натпревари, надигрувања, игри, претстави кои вклучуваат игра, квизови, денови на забава, изложби, претстави, паради на тркала (roadshows); претстави на подиуми, рејв забави, театарски перформанси, концерти, перформанси во живо и настани во кои може да се учествува; услуги на обезбедување организирање видео клипови преку мобилна телефонија или компјутерска мрежа за забава и/или во образовни цели

(210) **ТМ 2012/564** (220) 29/05/2012
(442) 28/02/2013

(731) **Наташа Тосева**
ул.Марко Крале бр.14а, 1000 Скопје, МК
(740) АГЕНЦИЈА ЗА ИНТЕЛЕКТУАЛНА СОПСТВЕНОСТ АРТПИЦК ДООЕЛ СКОПЈЕ
ул. Јосиф Јосифовски Свештарот бр.39/28, 1000, Скопје
(540)

К’СМЕТЧИЊА

(551) индивидуална
(510, 511)
кл. 16 хартија, картон и производите од нив кои не се опфатени со другите класи, печатени работи, книговезнички материјал, фотографии, канцелариски материјал; материјали за обука и настава (освен апарати)-печатарски букви, клишиња, печатени материјали, проспекти, каталози, календари, постери, албуми, карти; весници, периодични списанија, книги, карти за играње; постери; печатени материјали; печатени планови; печатени публикации за рекламирање; печатени публикации; печатени билети, купони и ваучери; печатени распореди; проспекти; билтени; магазини; информативни листови; инструктивни материјали и материјали за настава; ленти и картички, што се однесува на снимање на компјутерски програми и податоци, материјали за учење, календари што се кинат; распореди; реквизити за во канцеларии и за машини за пишување (освен мебел); веб страници симнати од интернет во форма на печатен материјал; материјал за завиткување и пакување; брошури и летоци со известувања кои ја опишуваат електронската база на податоци и нејзината употреба во електронска пошта (E-mail); реклами; рекламни и материјали за промоција; алманаси; картички за објавување; брошури, каталози, информативни флаери, списанија, весници, панфлети, периодични списанија, проспекти, летоци, печатен материјал, печатени публикации и печатен наставен материјал

поврзан со комуникации, рачни компјутери, персонални компјутери, ПДА, компјутерски софтвер, музика и филмови
кл. 35 огласување; водење на работење; управување со работи; канцелариски работи - рекламирање, ширење на рекламен материјал (трактати, проспекти печатени материјали, примероци), претплата на весници (услуги за претплата на весници за трето лице), организирање дејности и советување за организирање дејности, размножување на документи, јавно мислење (испитување на јавното мислење), компјутеризирана работа со датотеки, организирање изложби во комерцијални и рекламни цели, on-line рекламирање по пат на компјутерска мрежа, изнајмување на време на пристап со комуникации по пат на сите начини за рекламирање; објавување рекламни текстови; изнајмување рекламен простор; односи со јавност; информациони агенции; маректиншки истражувања, маркетиншки студии, објавување на текстови
кл. 38 телекомуникации, собирање и прибавување податоци, особено пренос на податоци во комуникација, податоци и компјутерски мрежи; прибавување пристап на податоци во комуникација и компјутерски мрежи
кл. 41 забава, спортски и културни активности; елекгронско компјутерско издателство; издавање книги и печатени медиуми, особено весници и периодични списанија образование; информации за образовни и забавни настани; услуги врзани за исполнување на слободното време; книги (објавување книги); библиотеки за изнајмување книги; радио и телевизиски емисии; изложби (организирање изложби) за културни и образовни цели, услуги на кампови за летување [забава] , организирање и водење работилници [обука], книги (објавување книги), фотографски репортажи, продукција на радио и телевизиски програми, продукција на шоу програми, објавување на текстови

(210) **ТМ 2012/565** (220) 25/05/2012
(442) 28/02/2013

(731) **NOVARTIS AG**
4002 BASEL, CH
(740) Друштво за застапување МСА ИП-Милојевиќ-Секулиќ ДОО Куманово
Србо Томовиќ 36/1-7, 1300, Куманово
(540)

KINEPTIA

(551) индивидуална
(510, 511)
кл. 5 фармацевтски препарати

(210) **ТМ 2012/566** (220) 22/05/2012
(442) 28/02/2013

(731) **NOVARTIS AG**
4002 BASEL, CH
(740) Друштво за застапување МСА ИП-Милојевиќ-Секулиќ ДОО Куманово
Србо Томовиќ 36/1-7, 1300, Куманово
(540)

ACIPAN

(551) индивидуална
(510, 511)
кл. 5 фармацевтски препарати

(210) **ТМ 2012/567** (220) 30/05/2012
(442) 28/02/2013

(731) **Ludwig Weinrich GmbH & Co. KG**
Diebrocker Strasse 17, 32051 Herford, DE
(740) БИНПРО ДООЕЛ СКОПЈЕ
ул. "Ленинова'" бр.15а-13, 1000 Скопје
(540)

(591) -
(551) индивидуална
(510, 511)
кл. 30 чоколада

(210) **ТМ 2012/568** (220) 30/05/2012
(442) 28/02/2013

(731) **Ludwig Weinrich GmbH & Co. KG**
Diebrocker Strasse 17, 32051 Herford, DE

(740) БИНПРО ДООЕЛ СКОПЈЕ
ул. "Ленинова"' бр.15а-13, 1000 Скопје
(540)

(591) -
(551) индивидуална
(510, 511)
кл. 30 чоколада

---

(210) **ТМ 2012/569** (220) 31/05/2012
(442) 28/02/2013
(731) **Друштво за транспорт промет и услуги Гео-Линк Гроуп ДООЕЛ Скопје**
ул.Спиро Гулапчев бр.5, Скопје, ZB
(740) ПАНДОРКА КИМОВА, адвокат
ул. ''Васил Главинов" бр .3/1-1, 1000, Скопје
(540)

(591) портокалова и графитна
(551) индивидуална
(510, 511)
кл. 39 транспортни услуги

---

(210) **ТМ 2012/570** (220) 31/05/2012
(442) 28/02/2013
(731) **Grinnell LLC**
1501 Yamato Road Boca Raton, FL 33431, US
(740) БИНПРО ДООЕЛ СКОПЈЕ
ул. "Ленинова"' бр.15а-13, 1000 Скопје
(540)

GRINNELL

(551) индивидуална
(510, 511)
кл. 6 метална цевка; спојки и зглобови за метални цевки; метална опрема што е пресувана за вклопување; метални вшмукувачки дифузори; метални нажлебени цедилки; метални прирабни адаптери; метални вентили; метални капачиња; метални дихтунзи; метална опрема, имено, колена, разделници, ремени и редуктори; метални држачи за цевки, ремени за цевки и закачалки за цевки; градење sидни врамувања направени првенствено од метал, метални конзолни носачи; метални носачи, метални стеги за цевки
кл. 11 системи на прскалки за противпожарни цели и глави за прскање за истите; прскалки, цевки и опрема за цевки; млазници од метал; вентили од метал различни од делови од машини; топчести вентили од метал; проточни вентили од метал, потопни вентили од метал, контролни вентили од метал, потисни резервоари, славини или вентили и акцелератори и издувувачи што се додатоци за употреба со вентили, сите за употреба со или што се делови од инсталации на прскалки
кл. 17 не-метална цевка; не-метални спојки и зглобови; не-метални закачалки за цевки; не-метални нажлебени цедилки; не-метални прирабни адаптери; не-метални вентили; не-метални капачиња, дихтунзи, нажлебена и не-нажлебена опрема, имено, колена, рачви, ремени и редуктори; пластични стеги со зграпчување за цевки; не-метални прскалки; не-метални млазници
кл. 42 консултирање во областа на инженерингот и архитектурата; планирање и дизајн на згради, градежни инфраструктурни системи, и системи за заштита од пожари за комерцијални, индустриски, институциски, рударски и владини места; технички консултации во областа на механички градежни конструкции и системи за заштита од пожар, имено, тестирање и процена на цевни склопови за подобрување на преформансите и ефикасноста

---

(210) **ТМ 2012/571** (220) 31/05/2012

(442) 28/02/2013

(731) **Димевски Тони**
ул.Зенден Џемаил бр.36, 1000 Скопје, МК
(740) АГЕНЦИЈА ЗА ИНТЕЛЕКТУАЛНА СОПСТВЕНОСТ АРТПИЦК ДООЕЛ СКОПЈЕ
ул. Јосиф Јосифовски Свештарот бр.39/28, 1000, Скопје
(540)

PILKO

(551) индивидуална
(510, 511)
кл. 29 месо, живина, месни преработки, јајца
кл. 31 животни (живи), храна за животни, живина за одгледување, живина, жива
кл. 35 огласување; водење на работење; управување со работи; канцелариски работи - рекламирање, ширење на рекламен материјал (трактати, проспекти печатени материјали, примероци), организирање дејности и советување за организирање дејности, размножување на документи, јавно мислење (испитување на јавното мислење), компјутеризирана работа со датотеки, on-line рекламирање по пат на компјутерска мрежа, објавување рекламни текстови; изнајмување рекламен простор; односи со јавност; информациони агенции; маректиншки истражувања, маркетиншки студии, услуги при продажба на големо и мало со: месо, живина, месни преработки, јајца, животни (живи), храна за животни, услуги при увоз и извоз на месо, живина, месни преработки, јајца, животни (живи), храна за животни
кл. 40 колење животни, чадење на храна, замрзнување храна
кл. 43 услуги за подготвување храна и пијалоци

---

(210) **ТМ 2012/572** (220) 31/05/2012
(442) 28/02/2013

(731) **Shanghai Feixun Communication Co., Ltd.**
Building 20, 90, HQ Business Park, 4855 Guangfulin Road, Songjiang District, Shanghai, CN
(740) БЕРИН Д.О.О. СКОПЈЕ
ул."Македонија" бр.27/2/22, 1000 Скопје
(540)

PHICOMM

(591) -
(551) индивидуална
(510, 511)
кл. 9 антени; модеми; видео телефони, предаватели на електронски сигнали; влакна за оптички кабли; апарати за обработка на податоци; телефонски апарати, компјутерски мемориски уреди; преносни телефони; воки-токи

---

(210) **ТМ 2012/573** (220) 31/05/2012
(442) 28/02/2013

(731) **Shanghai Feixun Communication Co., Ltd.**
Building 20, 90, HQ Business Park, 4855 Guangfulin Road, Songjiang District, Shanghai, CN
(740) БЕРИН Д.О.О. СКОПЈЕ
ул."Македонија" бр.27/2/22, 1000 Скопје
(540)

PHICOMM

(591) -
(551) индивидуална
(510, 511)
кл. 38 комуникации со помош на компјутерски терминали; пренесување слики и пораки со помош на компјутери; информации од областа на телекомуникациите; изнајмување на телефакс апарати; комуникации со помош на мрежи со оптички влакна; обезбедување на телекомуникациски врски на глобалната компјутерска мрежа; услуги на поставување телекомуникациски довод и приклучок; обезбедување на кориснички пристап на глобалната компјутерска мрежа; комуникација со мобилни телефони

---

(210) **ТМ 2012/574** (220) 31/05/2012
(442) 28/02/2013

(731) **Shanghai Feixun Communication Co., Ltd.**
Building 20, 90, HQ Business Park, 4855 Guangfulin Road, Songjiang District, Shanghai, CN
(740) БЕРИН Д.О.О. СКОПЈЕ
ул."Македонија" бр.27/2/22, 1000 Скопје
(540)

PHICOMM

(591) -
(551) индивидуална
(510, 511)
кл. 42 компјутерско програмирање, дизајн на компјутерски софтвер; услуги за заштита на компјутери од вируси; креирање и одржување на веб [интернет] страни за други; анализа на компјутерски системи; советување на полето на компјутерски софтвер; инженерство; изнајмување веб [интернет] сервери; дизајн на компјутерски систем; истражување и развој за други

(210) **ТМ 2012/576** (220) 31/05/2012
(442) 28/02/2013
(731) **ANTROPOLI Carmine Via IV Novembre 11 I-81020 S.ANGELO IN FORMIS-(CE), IT**
(740) Адвокатско друштво Пепељугоски
Ул."Вељко Влаховиќ" 4/ 1-1, 1000, Скопје
(540)

ANTROLIN

(551) индивидуална
(510, 511)
кл. 5 фармацевтски производи

(210) **ТМ 2012/577** (220) 31/05/2012
(442) 28/02/2013
(731) **Друштво за управување со пакување и отпад од пакување ЕУРО-ЕКОПАК ДОО СКОПЈЕ**
ул.50-та Дивизија бр.15/1 Скопје, МК
(540)

(591) зелена, портокалова, црна, бела и сива
(551) индивидуална
(510, 511)
кл. 40 отпад и ѓубре (рециклирање на отпад и ѓубре); отпад и ѓубре (уништување на отпад и ѓубре); преработување на отпад; рециклирање на отпад и ѓубре; собирање на отпад и материјал за рециклирање

(210) **ТМ 2012/578** (220) 31/05/2012
(442) 28/02/2013
(731) **Друштво за управување со пакување и отпад од пакување ЕУРО-ЕКОПАК ДОО СКОПЈЕ**
ул.50-та Дивизија бр.15/1 Скопје, МК
(540)

(591) портокалова, зелена, црна и бела
(551) индивидуална
(510, 511)
кл. 40 отпад и ѓубре (рециклирање на отпад и ѓубре); отпад и ѓубре (уништување на отпад и ѓубре); преработување на отпад; рециклирање на отпад и ѓубре; собирање на отпад и материјал за рециклирање

(210) **ТМ 2012/581** (220) 04/06/2012

(442) 28/02/2013

(731) **Акционерско друштво за производство, трговија увоз извоз НЕВА во Република Турција Подружница НЕВА ГРАДБА во Р.М. ул.Качанички пат бр.99 Визбегово, 1000 Скопје, МК**

(740) АГЕНЦИЈА ЗА ИНТЕЛЕКТУАЛНА СОПСТВЕНОСТ АРТПИЦК ДООЕЛ СКОПЈЕ
ул. Јосиф Јосифовски Свештарот бр.39/28, 1000, Скопје

(540)

NEVA

(551) индивидуална

(510, 511)

кл. 1 хемиски производи за индустријата, науката, фотографиите, како и за земјоделието, градинарството и шумарството, сурови вештачки смоли, сурови пластични материи, вештачки ѓубриња, смеши за гаснење пожар, препарати за калење и заварување метали, хемиски производи за конзервирање прехранбени производи, материи за штавење, адхезиви (лепливи материи) наменети за индустријата

кл. 16 хартија, картон и производите од нив кои не се опфатени со другите класи, печатени работи, книговезнички материјал, фотографии, канцелариски материјал, лепила за канцелариска и куќна употреба; материјали кои ги користат уметниците, сликарски четки, машини за пишување и канцелариски прибор (освен мебелот); материјали за обука и настава (освен апарати); пластични материјали за пакување кои не се опфатени во другите класи; печатарски букви, клишиња. материјали за обука и настава (освен апарати)-печатарски букви, клишиња, печатени материјали, проспекти, каталози, календари, постери, албуми, карти; весници, периодични списанија, книги, постери; печатени материјали; печатени планови; печатени публикации за рекламирање; печатени публикации; печатени билети, купони и ваучери; печатени распореди; проспекти; билтени; магазини; информативни листови; инструктивни материјали и материјали за настава; ленти и картички, што се однесува на снимање на компјутерски програми и податоци, материјали за учење, веб страници симнати од интернет во форма на печатен материјал; брошури и летоци со известувања кои ја опишуваат електронската база на податоци и нејзината употреба во електронска пошта (E-mail); реклами; рекламни и материјали за промоција; картички за објавување; каталози, информативни флаери, списанија, весници, панфлети, периодични списанија, летоци, печатен материјал, печатени публикации и печатен наставен материјал поврзан со комуникации, рачни компјутери, персонални компјутери, ПДА, компјутерски софтвер

кл. 18 кожа и имитација на кожа и производите од нив кои не се опфатени со другите класи, кожа од животни, куфери и патни торби, чадори за дожд и за сонце и стапови за одење, камшици и сарачки производи

кл. 35 огласување; водење на работење; управување со работи; канцелариски работи - рекламирање, ширење на рекламен материјал (трактати, проспекти печатени материјали, примероци), организирање дејности и советување за организирање дејности, размножување на документи, јавно мислење (испитување на јавното мислење), компјутеризирана работа со датотеки, on-line рекламирање по пат на компјутерска мрежа, изнајмување на време на пристап со комуникации по пат на сите начини за рекламирање; објавување рекламни текстови; изнајмување рекламен простор; односи со јавност; информациони агенции; маректиншки истражувања, маркетиншки студии, услуги при продажба на големо и мало со: хемиски производи за индустријата, науката, фотографиите, како и за земјоделието, градинарството и шумарството, сурови вештачки смоли, сурови пластични материи, вештачки ѓубриња, смеши за гаснење пожар, препарати за калење и заварување метали, хемиски производи за конзервирање прехранбени производи, материи за штавење, адхезиви (лепливи материи) наменети за индустријата, хартија, картон и производите од нив кои не се опфатени со другите класи,

печатени работи, книговезнички материјал, фотографии, канцелариски материјал, лепила за канцелариска и куќна употреба; материјали кои ги користат уметниците, сликарски четки, машини за пишување и канцелариски прибор (освен мебелот); материјали за обука и настава (освен апарати); пластични материјали за пакување кои не се опфатени во другите класи; печатарски букви, клишиња, материјали за обука и настава (освен апарати) - печатарски букви, клишиња, печатени материјали, проспекти, каталози, календари, постери, албуми, карти;
весници, периодични списанија, книги, постери; печатени материјали; печатени планови; печатени публикации за рекламирање; печатени публикации; печатени
билети, купони и ваучери; печатени распореди; билтени; магазини; информативни листови; инструктивни материјали и материјали за настава; ленти и картички, што се однесува на снимање на компјутерски програми и податоци, материјали за
учење, веб страници симнати од интернет во форма на печатен материјал; брошури и летоци со известувања кои ја опишуваат електронската база на податоци и нејзината употреба во електронска пошта (E-mail); реклами; рекламни и материјали за промоција; картички за објавување; каталози, информативни
флаери, списанија, весници, панфлети, периодични списанија, летоци, печатен материјал, печатени публикации и печатен наставен материјал поврзан со комуникации, рачни компјутери, персонални компјутери, ПДА, компјутерски софтвер, кожа и имитација на кожа и производите од нив кои не се опфатени со
другите класи, кожа од животни, куфери и патни торби, чадори за дожд и за сонце и стапови за одење, камшици и сарачки производи, градежни материјали, инсталациски материјали; услуги при увоз и извоз на хемиски производи за индустријата, науката, фотографиите, како и за земјоделието, градинарството и шумарството, сурови вештачки смоли, сурови пластични материи, вештачки ѓубриња, смеши за гаснење пожар, препарати за калење и заварување метали, хемиски производи за конзервирање прехранбени производи, материи за
штавење, адхезиви (лепливи материи) наменети за индустријата, хартија, картон и производите од нив кои не се опфатени со другите класи, печатени работи, книговезнички материјал, фотографии, канцелариски материјал, лепила за
канцелариска и куќна употреба; материјали кои ги користат уметниците, сликарски четки, машини за пишување и канцелариски прибор (освен мебелот); материјали
за обука и настава (освен апарати); пластични материјали за пакување кои не се опфатени во другите класи; печатарски букви, клишиња, материјали за обука и настава (освен апарати)-печатарски букви, клишиња, печатени материјали,
проспекти, каталози, календари, постери, албуми, карти; весници, периодични списанија, книги, постери; печатени материјали; печатени планови; печатени публикации за рекламирање; печатени публикации; печатени билети, купони и
ваучери; печатени распореди; проспекти; билтени; магазини; информативни листови; инструктивни материјали и материјали за настава; ленти и картички, што се однесува на снимање на компјутерски програми и податоци, материјали за учење, веб страници симнати од интернет во форма на печатен материјал;
брошури и летоци со известувања кои ја опишуваат електронската база на податоци и нејзината употреба во електронска пошта (E-mail); реклами; рекламни
и материјали за промоција; картички за објавување; каталози, информативни флаери, списанија, весници, панфлети, периодични списанија, летоци, печатен материјал, печатени публикации и печатен наставен материјал поврзан со
комуникации, рачни компјутери, персонални компјутери, ПДА, компјутерски софтвер, кожа и имитација на кожа и производите од нив кои не се опфатени со другите класи, кожа од животни,

куфери и патни торби, чадори за дожд и за сонце и стапови за одење, камшици и сарачки производи, градежни материјали,
инсталациски материјали
кл. 37 градежни конструкции; поправки; инсталациски услуги

(210) **ТМ 2012/583** (220) 04/06/2012
(442) 28/02/2013
(731) **Друштво за трговија на мало и големо КАМ ДОО**
бул. "Србија" бр. 35, 1000 Скопје, МК
(740) БЕРИН Д.О.О. СКОПЈЕ
ул."Македонија" бр.27/2/22, 1000 Скопје
(540)

BELIL

(551) индивидуална
(510, 511)
кл. 3 средства за белење и други материи за перење, препарати за чистење, полирање, триење и нагризување

(210) **ТМ 2012/585** (220) 05/06/2012
(442) 28/02/2013
(731) **Трговско друштво за производство промет и услуги ЗП-ИМПЕКС ДООЕЛ увоз-извоз Скопје**
ул.Киро Крстевски бр. 15/3 Скопје, Кисела Вода, 1000 Скопје, МК
(740) БРЕНДПРОТЕКТ ДООЕЛ, СКОПЈЕ
ул. Љубица Георгиева бр. б-б, 1000, Скопје
(540)

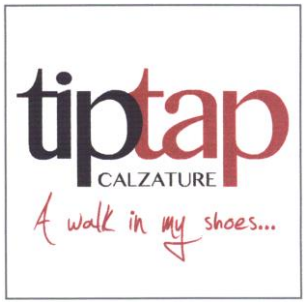

(591) црна, црвена, бела
(551) индивидуална
(510, 511)
кл. 25 обувки, сандали за капење, влечки за капење, чизми, спортски обувки, скијачки чизми, копачки, обувки за фудбал, обувки за гимнастика, получизми (кратки чизми), сандали, чевли, дрвени чевли (налани)
кл. 35 рекламирање, канцелариски работи, продажба на големо и продажба на мало на: обувки, сандали за капење, влечки за капење, чизми, спортски обувки, скијачки чизми, копачки, обувки за фудбал, обувки за гимнастика, получизми (кратки чизми), сандали, чевли, дрвени чевли (налани)

(210) **ТМ 2012/586** (220) 31/05/2012
(442) 28/02/2013
(731) **TOYOTA JIDOSHA KABUSHIKI KAISHA (also trading as TOYOTA MOTOR CORPORATION)**
1, Toyota-cho, Toyota-shi, Aichi-ken, JP
(740) ПЕТОШЕВИЌ ДОО ДРУШТВО ЗА ОСТВАРУВАЊЕ И ЗАШТИТА НА ИНТЕЛЕКТУАЛНА СОПСТВЕНОСТ СКОПЈЕ
п.факс:301,ул.29 Ноември 17-2/3М, 1000 Скопје
(540)

(591) -
(551) индивидуална
(510, 511)
кл. 12 автомобили и нивните структурни делови

(210) **ТМ 2012/588** (220) 05/06/2012
(442) 28/02/2013
(230) (300)
(731) **NISSAN JIDOSHA KABUSHIKI KAISHA (also trading as NISSAN MOTOR CO., LTD)**
No2, Takara-cho, Kanagawa-ku, Yokohama-shi, Kanagawa-ken, JP
(740) Друштво за застапување МСА ИП-Милојевиќ-Секулиќ ДОО Куманово
Србо Томовиќ 36/1-7, 1300, Куманово
(540)

NISSAN. INNOVATION THAT EXCITES.

(551) индивидуална
(510, 511)
кл. 12 бродови/чамци и делови и опрема за истите; автомобили, електрични возила вклучувајќи електрични автомобили, каравани, теретни возила, комбиња, теренски возила (копнени возила), автобуси, рекреативни возила (РВ), спортски автомобили, тркачки автомобили, камиони, вилушкари, и трактори за влечење (трактори), и структурни делови и опрема за истите; моторни возила на две тркала, велосипеди и делови и опрема за истите; колица; авто-кипери; авто-гурачи; апарат за влечење на автомобили; трактори (машини за влечење); мотори и машини за копнени возила; осовини за возила; преносници на сила и запчаници за машини; амортизери; кочници; мотори на наизменична струја/едносмерна струја, за копнени возила; аларми против кражби за возила; самолепливи гумени закрпи за поправка на внатрешни и надворешни гуми; се вклучено во меѓународната класа 12
кл. 35 услуги на мало продажба или на големо продажба за различна стока, имено, автомобили, нивни делови и прибор (исклучувајќи нивен превоз); рекламни и пропагандни услуги за автомобили; промовирање на електрични моторни возила во јавност и промена во начинот на живот кои тие го произведуваат; обезбедување на веб сајтови кои содржат информации за производите за потрошувачка во врска со електричните автомобили и информации кои се однесуваат на купување на такви автомобили; застапништва во област на моторни возила; давање на информации за електрични возила, имено, информации за производите за потрошувачка и информации за споредување на цени; промовирање на стоки и услиги за други низ програми на поттикнувачки награди кои вклучуваат дистрибуција на ЕВ (електрични возила) низ возење на кредит; информациони услуги, имено, давање на информации за споредување на цени во областа на бензинот
кл. 37 поправање или одржување на автомобили, електрични возила вклучувајќи електрични автомобили, каравани, теретни возила, комбиња, теренски возила (копнени возила), автобуси, рекреативни возила (РВ), спортски автомобили, тркачки автомобили, камиони, вилушкари, и трактори за влечење (трактори), и структурни делови и опрема за истите; давање на информации за поправање или одржување на автомобили, електрични возила вкпучувајќи електрични автомобили, каравани, теретни возила, комбиња, теренски возила (копнени возила), автобуси, рекреативни возила (РВ), спортски автомобили, тркачки автомобили, камиони, вилушкари, и трактори за влечење (трактори), и структурни делови и опрема за истите; поправање или одржување на машини и инструменти за мерење или тестирање; поправање или одржување на машини или апарати за дистрибуција или контрола на електрична енергија; поправање или одржување на ротациони конвертори; поправање или одржување на модификатори на фази; поправање или одржување на полначи; поправање или одржување на акумулатори и ќелии; поправање или одржување на мотори со внатрешно согорување; поправање или одржување на делови на мотори со внатрешно согорување; поправање или одржување на стартери за мотори, а не за сувоземни возила; поправки или одржување на делови за мотори на наизменична струја (АЦ мотори) и едносмерна струја (ДЦ мотори); поправки или одржување на генератори на наизменична струја (АЦ генератори) и едносмерна струја (ДЦ генератори) ; поправки или одржување на агрегати; поправки или одржување на електрични жици или кабли; поправки или одржување на телекомуникациони уреди и апарати; поправки или одржување на телефонски апарати; поправка или одржување на делови и опрема за телекомуникациски машини и апарати ; поправка или одржување на телематски апарати за возила; поправка или

одржување на апарати за автоматско известување за завршеток на полнење; поправка или одржување на навигационен систем на возила; поправка или одржување на електронски машини, апарати и нивни делови; поправка или одржување на системи за далечинска контрола; поправка или одржување на електроди; поправка или одржување од магнетни јадра; поправка или одржување на отпорни жици; услуги помош на пат; посебно одговарање на повици за помош на пат, менување на гуми, итно снабдување со гориво, батерии за брзо палење и снабдување со батерии за итни случаи; давање на информации за состојбата на автомобилот, имено, статус на полнење, за потребното време за потполно полнење, статус за исклучување, за полнење до крај; давање на информации за состојбата на автомобилот, имено, за потсетување на возачот да уклучи нечие возило за полнење на батерии, услуги на одржување на возила, имено, давање на електронски известувања по пат на интернет известувајќи ги сопствениците на возилата за времето за одржување на возила

(210) **ТМ 2012/590** (220) 06/06/2012
(442) 28/02/2013

(731) **NOVARTIS AG**
4002 BASEL, CH

(740) Друштво за застапување МСА ИП-Милојевиќ-Секулиќ ДОО Куманово
Србо Томовиќ 36/1-7, 1300, Куманово

(540)

NEBINORM

(551) индивидуална
(510, 511)
кл. 5 фармацевтски производи

(210) **ТМ 2012/591** (220) 06/06/2012
(442) 28/02/2013

(731) **Јавно трговско друштво за производство и трговија МИКОМ-98 Кузманов Димитар и др. ЈТД Кочани**
ул.Илинденска бр.80, Кочани, МК

(540)

Malena

(591) -
(551) индивидуална
(510, 511)
кл. 3 1.ТЕЧНИПУДРИ
2. ПУДРИПУМПА
3. КАМЕНИПУДРИ
4. РУЖОВИЗАЛИЦЕ
5. ОСТРИЛКИ
6. КОРЕКТОРИ З А ЛИЦЕ
7. СЈАЕВИЗАУСТА
8. СЕНКИЗАОЧИ
9. ЛАКОВИ ЗА НОКТИ
10. КАРМИНИ ЗА УСТА
11. МАСКАРИ ЗА ОЧИ
12. КОЗМЕТИЧИ МОЛИВИ ЗА УСТА И ОЧИ
13. ТУШЕВИ ЗА ОЧИ
14. ЧЕТКИ ЗА НАНЕСУВАЊЕ НА ЛИЦЕ
15. ЗАЦВРСТУВАЧИ ЗА НОКТИ
16. АЦЕТОНИ (СРЕДСТВО ЗА ОТСТРАНУВАЊЕ НА ЛАК ЗА НОКТИ)
17. ВЛАЖНИ ШАМИЧИЊА

(210) **ТМ 2012/592** (220) 06/06/2012
(442) 28/02/2013

(731) **Друштво за промет и услуги ФОБАС КОМПАНИ ДОО**
Источна индустриска зона бб дел 3 - Маџари, 1000 Скопје, МК

(740) Адвокатско друштво Пепељугоски
Ул."Вељко Влаховиќ" 4/ 1-1, 1000, Скопје

(540)

KOSILI

(551) индивидуална
(510, 511)
кл. 3 средства за белеење и други супстанции за перење, препарати за чистење, полирање, триење и нагризување, сапуни, парфимерија, етерични масла, масла за козметичка употреба, козметички производи, козметички креми, креми за кожа, козметички препарати за капење,

лосиони за козметичка употреба, лосиони за коса, препарати за нега на забите
кл. 35 огласување; водење на работење; управување со работи; канцелариски работи; увоз-извоз

(210) **ТМ 2012/593** (220) 06/06/2012
(442) 28/02/2013
(731) **Berlitz Investment Corporation**
300 Delaware Avenue, Suite 1269 Wilmington, DE 19801-1622, US
(740) ПЕТОШЕВИЌ ДОО ДРУШТВО ЗА ОСТВАРУВАЊЕ И ЗАШТИТА НА ИНТЕЛЕКТУАЛНА СОПСТВЕНОСТ СКОПЈЕ
п.факс:301,ул.29 Ноември 17-2/3М, 1000 Скопје
(540)

TOTAL IMMERSION

(551) индивидуална
(510, 511)
кл. 9 аудио записи кои содржат инструкции (настава) на англиски јазик и други странски јазици како и информации за меѓународните култури, обичаи, и бизнис (деловни) практики; аудиовизуелни записи кои содржат инструкции (настава) на англиски јазик и информации за културите, обичаите, и бизнис (деловните) практики во англиските говорни подрачја
кл. 16 подучувачки, наставни, и образовни материјали што се користат поврзани со јазична настава, имено, печатени материјали за курс во областа на јазината настава, работни книги (тетратки) насочени кон јазичната настава, книги (тетратки) за вежбање, граматички водичи, речници, референтни материјали од областа на јазичната настава, и книги/речници на изрази; книги и други печатени материјали поврзани со патување, имено, книги водичи, референтни книги (прирачници) поврзани со патување, книги/речници на изрази
кл. 41 образовни услуги во училишна настава на странски јазици

(210) **ТМ 2012/596** (220) 07/06/2012
(442) 28/02/2013
(731) **МАСТРАФ МИЛАН ДООЕЛ Скопје**
ул.11 Октомври 23/1, 1000 Скопје, МК
(740) ГАВРИЛОВСКА АЛЕКСАНДРА, адвокат
бул. Партизански одреди бр.103/26 1000 Скопје
(540)

ZEOHUMAN

(551) индивидуална
(510, 511)
кл. 5 минерали за човечка употреба, минерални додатоци на храната
кл. 35 услуги при продажба на големо и мало со минерали за човечка употреба и минерални додатоци на храната

(210) **ТМ 2012/697** (220) 02/07/2012
(442) 28/02/2013
(731) **Зоран Богатиновски**
„3-та македонска ударна бригада" бр.106/1-12, Куманово, МК
(740) Друштво за застапување МСА ИП-Милојевиќ-Секулиќ ДОО Куманово
Србо Томовиќ 36/1-7, 1300, Куманово
(540)

(591) бела, црвена, златна, сива
(551) индивидуална
(510, 511)
кл. 34 цигари; тутун; тутунски производи; запалки; кибрит; артикли за пушачи
кл. 35 услуги на малопродажба врзани за цигари; туту; тутунски производи; запалки; кибрит; артикли за пушачи, услуги при продажба на големо врзани за цигари; тутун; тутунски производи; запалки; кибрит; артикли за пушачи

(210) **ТМ 2012/734** (220) 10/07/2012
(442) 28/02/2013
(731) **Зоран Богатиновски**

„3-та македонска ударна бригада" бр.106/1-12, Куманово, МК
(740) Друштво за застапување МСА ИП-Милојевиќ-Секулиќ ДОО Куманово
Србо Томовиќ 36/1-7, 1300, Куманово
(540)

(591) бела, црвена, златна, портокалова
(551) индивидуална
(510, 511)
кл. 34 цигари; тутун; тутунски производи; запалки; кибрит; артикли за пушачи
кл. 35 услуги на малопродажба врзани за цигари; туту; тутунски производи; запалки; кибрит; артикли за пушачи, услуги при продажба на големо врзани за цигари; тутун; тутунски производи; запалки; кибрит; артикли за пушачи

(210) **ТМ 2012/796** (220) 27/07/2012
(442) 28/02/2013
(731) **Зоран Богатиновски**
„3-та македонска ударна бригада" бр.106/1-12, Куманово, МК
(740) Друштво за застапување МСА ИП-Милојевиќ-Секулиќ ДОО Куманово
Србо Томовиќ 36/1-7, 1300, Куманово
(540)

(591) бела, црна, сите нијанси на златна, сива
(551) индивидуална
(510, 511)
кл. 34 цигари; тутун; тутунски производи; запалки; кибрит; артикли за пушачи
кл. 35 услуги на малопродажба врзани за цигари; тутун; тутунски производи; запалки; кибрит; артикли за пушачи, услуги на продажба на големо врзани за цигари; тутун; тутунски производи; запалки; кибрит; артикли за пушачи

(210) **ТМ 2012/797** (220) 27/07/2012
(442) 28/02/2013
(731) **Зоран Богатиновски**
„3-та македонска ударна бригада" бр.106/1-12, Куманово, МК
(740) Друштво за застапување МСА ИП-Милојевиќ-Секулиќ ДОО Куманово
Србо Томовиќ 36/1-7, 1300, Куманово
(540)

(591) бела, црна, златна, сите нијанси на сива
(551) индивидуална
(510, 511)
кл. 34 цигари; тутун; тутунски производи; запалки; кибрит; артикли за пушачи

кл. 35 услуги на малопродажба врзани за цигари; тутун; тутнски производи; запалки; кибрит; артикли за пушачи, услуги на продажба на големо врзани за цигари; тутун; тутунски производи; запалки; кибрит; артикли за пушачи

(210) **ТМ 2012/798** (220) 27/07/2012
(442) 28/02/2013
(731) **Зоран Богатиновски**
„3-та македонска ударна бригада" бр.106/1-12, Куманово, МК
(740) Друштво за застапување МСА ИП-Милојевиќ-Секулиќ ДОО Куманово
Србо Томовиќ 36/1-7, 1300, Куманово
(540)

(591) бела, сина, златна, сива
(551) индивидуална
(510, 511)
кл. 34 цигари; тутун; тутунски производи; запалки; кибрит; артикли за пушачи
кл. 35 услуги на малопродажба врзани за цигари; тутун; тутнски производи; запалки; кибрит; артикли за пушачи, услуги на продажба на големо врзани за цигари; тутун; тутунски производи; запалки; кибрит; артикли за пушачи

(210) **ТМ 2012/799** (220) 27/07/2012
(442) 28/02/2013
(731) **Зоран Богатиновски**
„3-та македонска ударна бригада" бр.106/1-12, Куманово, МК
(740) Друштво за застапување МСА ИП-Милојевиќ-Секулиќ ДОО Куманово
Србо Томовиќ 36/1-7, 1300, Куманово
(540)

(591) бела, црвена, златна, сива
(551) индивидуална
(510, 511)
кл. 34 цигари; тутун; тутунски производи; запалки; кибрит; артикли за пушачи
кл. 35 услуги на малопродажба врзани за цигари; тутун; тутнски производи; запалки; кибрит; артикли за пушачи, услуги на продажба на големо врзани за цигари; тутун; тутунски производи; запалки; кибрит; артикли за пушачи

(210) **ТМ 2012/807** (220) 27/07/2012
(442) 28/02/2013
(731) **Зоран Богатиновски**
„3-та македонска ударна бригада" бр.106/1-12, Куманово, МК
(740) Друштво за застапување МСА ИП-Милојевиќ-Секулиќ ДОО Куманово
Србо Томовиќ 36/1-7, 1300, Куманово
(540)

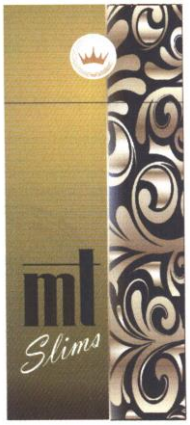

(591) бела, црна, сите нијансси на златна, сите нијанси на маслинесто зелена
(551) индивидуална

(510, 511)
кл. 34 цигари; тутун; тутунски производи; запалки; кибрит; артикли за пушачи
кл. 35 услуги на малопродажба врзани за цигари; тутун; тутнски производи; запалки; кибрит; артикли за пушачи, услуги на продажба на големо врзани за цигари; тутун; тутунски производи; запалки; кибрит; артикли за пушачи

(210) **ТМ 2012/808** (220) 27/07/2012
(442) 28/02/2013
(731) **Зоран Богатиновски**
„3-та македонска ударна бригада" бр.106/1-12, Куманово, МК
(740) Друштво за застапување МСА ИП-Милојевиќ-Секулиќ ДОО Куманово
Србо Томовиќ 36/1-7, 1300, Куманово
(540)

(591) бела, црна, сите нијанси на сива, златна
(551) индивидуална
(510, 511)
кл. 34 цигари; тутун; тутунски производи; запалки; кибрит; артикли за пушачи
кл. 35 услуги на малопродажба врзани за цигари; тутун; тутнски производи; запалки; кибрит; артикли за пушачи, услуги на продажба на големо врзани за цигари; тутун; тутунски производи; запалки; кибрит; артикли за пушачи

(210) **ТМ 2012/896** (220) 29/08/2012
(442) 28/02/2013
(731) **Зоран Богатиновски**
„3-та македонска ударна бригада" бр.106/1-12, Куманово, МК
(740) Друштво за застапување МСА ИП-Милојевиќ-Секулиќ ДОО Куманово
Србо Томовиќ 36/1-7, 1300, Куманово
(540)

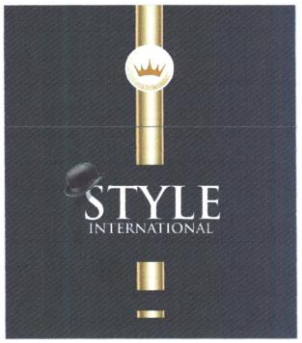

(591) бела, црна, сите нијанси на златна, сива
(551) индивидуална
(510, 511)
кл. 34 цигари; тутун; тутунски производи; запалки; кибрит; артикли за пушачи
кл. 35 услуги на малопрпдажба врзани за цигари; тутун; тутунски производи; запалки; кибрит; артикли за пушачи, услуги на продажба на големо врзани за цигари; тутун; тутунски производи; запалки, кибрит; артикли за пушачи

ПРЕГЛЕДИ

ПРЕГЛЕД НА ПРИЈАВИ НА ТРГОВСКИ МАРКИ СПОРЕД МЕЃУНАРОДНАТА КЛАСИФИКАЦИЈА НА ТРГОВСКИ МАРКИ

(510) код во Меѓународната класафикација на трговски марки (Ниченска)
(210) број на пријавата

(510)	(210)
Кл.1	ТМ 2012/0003
	ТМ 2012/0004
	ТМ 2012/0005
	ТМ 2012/0010
	ТМ 2012/0136
	ТМ 2012/0141
	ТМ 2012/0159
	ТМ 2012/0581
Кл.2	ТМ 2012/0136
	ТМ 2012/0141
Кл.3	ТМ 2009/1188
	ТМ 2010/0932
	ТМ 2011/0495
	ТМ 2011/0552
	ТМ 2012/0034
	ТМ 2012/0035
	ТМ 2012/0065
	ТМ 2012/0066
	ТМ 2012/0067
	ТМ 2012/0086
	ТМ 2012/0094
	ТМ 2012/0095
	ТМ 2012/0121
	ТМ 2012/0136
	ТМ 2012/0141
	ТМ 2012/0154
	ТМ 2012/0167
	ТМ 2012/0175
	ТМ 2012/0212
	ТМ 2012/0282
	ТМ 2012/0283
	ТМ 2012/0583
	ТМ 2012/0591
	ТМ 2012/0592
Кл.4	ТМ 2010/0932
	ТМ 2012/0010
	ТМ 2012/0136
	ТМ 2012/0141
	ТМ 2012/0159
	ТМ 2012/0185
Кл.5	ТМ 2006/0781
	ТМ 2010/0069
	ТМ 2010/0932
	ТМ 2011/0376
	ТМ 2011/0495
	ТМ 2011/0552
	ТМ 2011/1115
	ТМ 2011/1327
	ТМ 2011/1328
	ТМ 2012/0001
	ТМ 2012/0002
	ТМ 2012/0043
	ТМ 2012/0066
	ТМ 2012/0074
	ТМ 2012/0087
	ТМ 2012/0089
	ТМ 2012/0090
	ТМ 2012/0110
	ТМ 2012/0121
	ТМ 2012/0133
	ТМ 2012/0134
	ТМ 2012/0136
	ТМ 2012/0141
	ТМ 2012/0153
	ТМ 2012/0155
	ТМ 2012/0156
	ТМ 2012/0157
	ТМ 2012/0158
	ТМ 2012/0168
	ТМ 2012/0171
	ТМ 2012/0181
	ТМ 2012/0190
	ТМ 2012/0191
	ТМ 2012/0192
	ТМ 2012/0193
	ТМ 2012/0196
	ТМ 2012/0198
	ТМ 2012/0200
	ТМ 2012/0206
	ТМ 2012/0207
	ТМ 2012/0212
	ТМ 2012/0227
	ТМ 2012/0552
	ТМ 2012/0565
	ТМ 2012/0566
	ТМ 2012/0576
	ТМ 2012/0590
	ТМ 2012/0596
Кл.6	ТМ 2012/0044
	ТМ 2012/0128
	ТМ 2012/0137
	ТМ 2012/0142
	ТМ 2012/0147
	ТМ 2012/0148
	ТМ 2012/0173
	ТМ 2012/0174
	ТМ 2012/0188
	ТМ 2012/0189
	ТМ 2012/0228
	ТМ 2012/0229
	ТМ 2012/0570
Кл.7	ТМ 2012/0015
	ТМ 2012/0032
	ТМ 2012/0140
	ТМ 2012/0145
	ТМ 2012/0199
Кл.8	ТМ 2012/0121
	ТМ 2012/0137
	ТМ 2012/0142
Кл.9	ТМ 2010/0934
	ТМ 2011/0361
	ТМ 2011/0371
	ТМ 2011/0507

	ТМ 2012/0008
	ТМ 2012/0018
	ТМ 2012/0019
	ТМ 2012/0020
	ТМ 2012/0025
	ТМ 2012/0026
	ТМ 2012/0034
	ТМ 2012/0035
	ТМ 2012/0069
	ТМ 2012/0071
	ТМ 2012/0075
	ТМ 2012/0077
	ТМ 2012/0120
	ТМ 2012/0126
	ТМ 2012/0127
	ТМ 2012/0154
	ТМ 2012/0165
	ТМ 2012/0169
	ТМ 2012/0173
	ТМ 2012/0174
	ТМ 2012/0189
	ТМ 2012/0194
	ТМ 2012/0199
	ТМ 2012/0210
	ТМ 2012/0211
	ТМ 2012/0563
	ТМ 2012/0572
	ТМ 2012/0593
Кл.10	ТМ 2012/0016
	ТМ 2012/0033
	ТМ 2012/0096
	ТМ 2012/0103
	ТМ 2012/0196
	ТМ 2012/0227
Кл.11	ТМ 2010/0932
	ТМ 2011/0361
	ТМ 2011/0495
	ТМ 2011/0552
	ТМ 2012/0173
	ТМ 2012/0174
	ТМ 2012/0189
	ТМ 2012/0570
Кл.12	ТМ 2011/0020
	ТМ 2011/0021
	ТМ 2012/0009
	ТМ 2012/0010
	ТМ 2012/0011
	ТМ 2012/0015
	ТМ 2012/0020
	ТМ 2012/0037
	ТМ 2012/0039
	ТМ 2012/0051
	ТМ 2012/0092
	ТМ 2012/0101
	ТМ 2012/0135
	ТМ 2012/0173
	ТМ 2012/0174
	ТМ 2012/0189
	ТМ 2012/0586
	ТМ 2012/0588
Кл.14	ТМ 2011/0495
	ТМ 2011/0552
	ТМ 2012/0034
	ТМ 2012/0035
	ТМ 2012/0137
	ТМ 2012/0142
	ТМ 2012/0154
Кл.16	ТМ 2011/0136
	ТМ 2011/0495
	ТМ 2011/0552
	ТМ 2012/0004
	ТМ 2012/0005
	ТМ 2012/0010
	ТМ 2012/0034
	ТМ 2012/0035
	ТМ 2012/0066
	ТМ 2012/0126
	ТМ 2012/0127
	ТМ 2012/0131
	ТМ 2012/0137
	ТМ 2012/0142
	ТМ 2012/0161
	ТМ 2012/0164
	ТМ 2012/0180
	ТМ 2012/0185
	ТМ 2012/0564
	ТМ 2012/0581
	ТМ 2012/0593
Кл.17	ТМ 2012/0003
	ТМ 2012/0010
	ТМ 2012/0011
	ТМ 2012/0570
Кл.18	ТМ 2011/0495
	ТМ 2011/0552
	ТМ 2011/1370
	ТМ 2012/0034
	ТМ 2012/0035
	ТМ 2012/0048
	ТМ 2012/0049
	ТМ 2012/0122
	ТМ 2012/0123
	ТМ 2012/0137
	ТМ 2012/0142
	ТМ 2012/0154
	ТМ 2012/0581
Кл.19	ТМ 2012/0185
	ТМ 2012/0188
	ТМ 2012/0232
Кл.20	ТМ 2011/0885
	ТМ 2011/1304
	ТМ 2012/0022
	ТМ 2012/0137
	ТМ 2012/0142
	ТМ 2012/0185
Кл.21	ТМ 2011/0495
	ТМ 2011/0552
	ТМ 2012/0137
	ТМ 2012/0142
	ТМ 2012/0185
Кл.24	ТМ 2011/1304
	ТМ 2012/0070
	ТМ 2012/0137
	ТМ 2012/0142
	ТМ 2012/0172
Кл.25	ТМ 2011/0495
	ТМ 2011/0552
	ТМ 2011/1248
	ТМ 2011/1370
	ТМ 2012/0034
	ТМ 2012/0035
	ТМ 2012/0048
	ТМ 2012/0049
	ТМ 2012/0070
	ТМ 2012/0122
	ТМ 2012/0123
	ТМ 2012/0137
	ТМ 2012/0142
	ТМ 2012/0154

	ТМ 2012/0172
	ТМ 2012/0585
Кл.26	ТМ 2012/0137
	ТМ 2012/0142
Кл.27	ТМ 2012/0038
	ТМ 2012/0137
	ТМ 2012/0142
	ТМ 2012/0173
	ТМ 2012/0174
	ТМ 2012/0189
Кл.28	ТМ 2011/0495
	ТМ 2011/0552
	ТМ 2012/0034
	ТМ 2012/0035
	ТМ 2012/0045
	ТМ 2012/0137
	ТМ 2012/0142
	ТМ 2012/0173
	ТМ 2012/0174
	ТМ 2012/0189
Кл.29	ТМ 2006/0781
	ТМ 2011/0280
	ТМ 2011/0373
	ТМ 2011/0749
	ТМ 2011/0908
	ТМ 2011/0971
	ТМ 2011/0972
	ТМ 2012/0186
	ТМ 2012/0206
	ТМ 2012/0207
	ТМ 2012/0571
Кл.30	ТМ 2006/0781
	ТМ 2010/0069
	ТМ 2010/0967
	ТМ 2010/0969
	ТМ 2010/0970
	ТМ 2011/0280
	ТМ 2011/0370
	ТМ 2011/0373
	ТМ 2011/0495
	ТМ 2011/0552
	ТМ 2011/0749
	ТМ 2011/0905
	ТМ 2011/0908
	ТМ 2011/1090
	ТМ 2011/1091
	ТМ 2011/1092
	ТМ 2011/1093
	ТМ 2011/1094
	ТМ 2011/1095
	ТМ 2011/1096
	ТМ 2011/1097
	ТМ 2012/0023
	ТМ 2012/0030
	ТМ 2012/0031
	ТМ 2012/0078
	ТМ 2012/0081
	ТМ 2012/0082
	ТМ 2012/0112
	ТМ 2012/0125
	ТМ 2012/0137
	ТМ 2012/0142
	ТМ 2012/0149
	ТМ 2012/0150
	ТМ 2012/0155
	ТМ 2012/0156
	ТМ 2012/0157
	ТМ 2012/0158
	ТМ 2012/0186
	ТМ 2012/0206
	ТМ 2012/0207
	ТМ 2012/0562
	ТМ 2012/0567
	ТМ 2012/0568
Кл.31	ТМ 2012/0031
	ТМ 2012/0078
	ТМ 2012/0206
	ТМ 2012/0207
	ТМ 2012/0571
Кл.32	ТМ 2006/0781
	ТМ 2011/0280
	ТМ 2011/0485
	ТМ 2011/0495
	ТМ 2011/0552
	ТМ 2011/0908
	ТМ 2011/0991
	ТМ 2011/0992
	ТМ 2012/0081
	ТМ 2012/0082
	ТМ 2012/0083
	ТМ 2012/0084
	ТМ 2012/0085
	ТМ 2012/0116
	ТМ 2012/0119
	ТМ 2012/0132
	ТМ 2012/0152
	ТМ 2012/0186
	ТМ 2012/0202
	ТМ 2012/0203
	ТМ 2012/0220
	ТМ 2012/0221
	ТМ 2012/0222
	ТМ 2012/0223
	ТМ 2012/0237
	ТМ 2012/0282
Кл.33	ТМ 2011/0485
	ТМ 2011/0495
	ТМ 2011/0552
	ТМ 2011/1263
	ТМ 2011/1264
	ТМ 2011/1265
	ТМ 2012/0137
	ТМ 2012/0142
	ТМ 2012/0206
	ТМ 2012/0207
Кл.34	ТМ 2012/0055
	ТМ 2012/0056
	ТМ 2012/0057
	ТМ 2012/0058
	ТМ 2012/0059
	ТМ 2012/0060
	ТМ 2012/0061
	ТМ 2012/0062
	ТМ 2012/0063
	ТМ 2012/0064
	ТМ 2012/0137
	ТМ 2012/0142
	ТМ 2012/0151
	ТМ 2012/0213
	ТМ 2012/0697
	ТМ 2012/0734
	ТМ 2012/0796
	ТМ 2012/0797
	ТМ 2012/0798
	ТМ 2012/0799
	ТМ 2012/0807
	ТМ 2012/0808
	ТМ 2012/0896

Кл.35	ТМ 2006/0781
	ТМ 2009/0041
	ТМ 2009/1144
	ТМ 2010/0069
	ТМ 2010/0934
	ТМ 2011/0136
	ТМ 2011/0361
	ТМ 2011/0370
	ТМ 2011/0388
	ТМ 2011/0669
	ТМ 2011/0885
	ТМ 2011/0905
	ТМ 2011/0991
	ТМ 2011/0992
	ТМ 2011/1241
	ТМ 2011/1242
	ТМ 2011/1248
	ТМ 2011/1249
	ТМ 2011/1250
	ТМ 2011/1304
	ТМ 2011/1370
	ТМ 2011/1373
	ТМ 2012/0018
	ТМ 2012/0019
	ТМ 2012/0022
	ТМ 2012/0029
	ТМ 2012/0047
	ТМ 2012/0048
	ТМ 2012/0049
	ТМ 2012/0069
	ТМ 2012/0076
	ТМ 2012/0078
	ТМ 2012/0080
	ТМ 2012/0088
	ТМ 2012/0091
	ТМ 2012/0100
	ТМ 2012/0116
	ТМ 2012/0119
	ТМ 2012/0120
	ТМ 2012/0131
	ТМ 2012/0132
	ТМ 2012/0138
	ТМ 2012/0143
	ТМ 2012/0152
	ТМ 2012/0153
	ТМ 2012/0154
	ТМ 2012/0159
	ТМ 2012/0161
	ТМ 2012/0164
	ТМ 2012/0165
	ТМ 2012/0172
	ТМ 2012/0186
	ТМ 2012/0187
	ТМ 2012/0202
	ТМ 2012/0203
	ТМ 2012/0210
	ТМ 2012/0211
	ТМ 2012/0220
	ТМ 2012/0221
	ТМ 2012/0222
	ТМ 2012/0223
	ТМ 2012/0233
	ТМ 2012/0237
	ТМ 2012/0238
	ТМ 2012/0239
	ТМ 2012/0240
	ТМ 2012/0282
	ТМ 2012/0283
	ТМ 2012/0564
	ТМ 2012/0571
	ТМ 2012/0581
	ТМ 2012/0585
	ТМ 2012/0588
	ТМ 2012/0592
	ТМ 2012/0596
	ТМ 2012/0697
	ТМ 2012/0734
	ТМ 2012/0796
	ТМ 2012/0797
	ТМ 2012/0798
	ТМ 2012/0799
	ТМ 2012/0807
	ТМ 2012/0808
	ТМ 2012/0896
Кл.36	ТМ 2009/0041
	ТМ 2011/1027
	ТМ 2011/1028
	ТМ 2011/1029
	ТМ 2011/1126
	ТМ 2012/0139
	ТМ 2012/0144
Кл.37	ТМ 2010/0934
	ТМ 2011/0361
	ТМ 2012/0022
	ТМ 2012/0135
	ТМ 2012/0138
	ТМ 2012/0143
	ТМ 2012/0159
	ТМ 2012/0165
	ТМ 2012/0188
	ТМ 2012/0210
	ТМ 2012/0211
	ТМ 2012/0232
	ТМ 2012/0581
	ТМ 2012/0588
Кл.38	ТМ 2011/0361
	ТМ 2012/0040
	ТМ 2012/0069
	ТМ 2012/0075
	ТМ 2012/0120
	ТМ 2012/0138
	ТМ 2012/0143
	ТМ 2012/0165
	ТМ 2012/0176
	ТМ 2012/0178
	ТМ 2012/0194
	ТМ 2012/0238
	ТМ 2012/0239
	ТМ 2012/0240
	ТМ 2012/0563
	ТМ 2012/0564
	ТМ 2012/0573
Кл.39	ТМ 2009/1188
	ТМ 2011/0905
	ТМ 2011/0971
	ТМ 2011/0972
	ТМ 2011/1361
	ТМ 2011/1373
	ТМ 2012/0075
	ТМ 2012/0138
	ТМ 2012/0143
	ТМ 2012/0155
	ТМ 2012/0156
	ТМ 2012/0157
	ТМ 2012/0158
	ТМ 2012/0159
	ТМ 2012/0160
	ТМ 2012/0164

	ТМ 2012/0569
Кл.40	ТМ 2011/0388
	ТМ 2012/0075
	ТМ 2012/0159
	ТМ 2012/0185
	ТМ 2012/0571
	ТМ 2012/0577
	ТМ 2012/0578
Кл.41	ТМ 2006/0781
	ТМ 2009/0041
	ТМ 2011/0136
	ТМ 2011/1027
	ТМ 2011/1028
	ТМ 2011/1029
	ТМ 2011/1249
	ТМ 2011/1250
	ТМ 2012/0017
	ТМ 2012/0034
	ТМ 2012/0035
	ТМ 2012/0053
	ТМ 2012/0054
	ТМ 2012/0075
	ТМ 2012/0120
	ТМ 2012/0126
	ТМ 2012/0127
	ТМ 2012/0128
	ТМ 2012/0131
	ТМ 2012/0138
	ТМ 2012/0143
	ТМ 2012/0160
	ТМ 2012/0164
	ТМ 2012/0177
	ТМ 2012/0179
	ТМ 2012/0180
	ТМ 2012/0185
	ТМ 2012/0194
	ТМ 2012/0563
	ТМ 2012/0564
	ТМ 2012/0593
Кл.42	ТМ 2011/0361
	ТМ 2011/1027
	ТМ 2011/1028
	ТМ 2011/1029
	ТМ 2011/1241
	ТМ 2011/1242
	ТМ 2012/0018
	ТМ 2012/0019
	ТМ 2012/0069
	ТМ 2012/0120
	ТМ 2012/0128
	ТМ 2012/0138
	ТМ 2012/0143
	ТМ 2012/0159
	ТМ 2012/0165
	ТМ 2012/0194
	ТМ 2012/0238
	ТМ 2012/0239
	ТМ 2012/0240
	ТМ 2012/0570
	ТМ 2012/0574
Кл.43	ТМ 2006/0781
	ТМ 2011/0370
	ТМ 2011/0485
	ТМ 2011/0495
	ТМ 2011/0552
	ТМ 2011/0973
	ТМ 2011/1188
	ТМ 2011/1361
	ТМ 2012/0052
	ТМ 2012/0053
	ТМ 2012/0054
	ТМ 2012/0078
	ТМ 2012/0080
	ТМ 2012/0088
	ТМ 2012/0116
	ТМ 2012/0118
	ТМ 2012/0119
	ТМ 2012/0120
	ТМ 2012/0132
	ТМ 2012/0152
	ТМ 2012/0160
	ТМ 2012/0164
	ТМ 2012/0186
	ТМ 2012/0206
	ТМ 2012/0207
	ТМ 2012/0220
	ТМ 2012/0221
	ТМ 2012/0222
	ТМ 2012/0223
	ТМ 2012/0237
	ТМ 2012/0571
Кл.44	ТМ 2006/0781
	ТМ 2011/0495
	ТМ 2011/0552
	ТМ 2011/0970
	ТМ 2012/0080
	ТМ 2012/0103
	ТМ 2012/0196
Кл.45	ТМ 2011/1249
	ТМ 2011/1250
	ТМ 2012/0138
	ТМ 2012/0143
	ТМ 2012/0165

ПРЕГЛЕД ПО НОСИТЕЛИ НА ПРИЈАВИ НА ТРГОВСКИ МАРКИ

(731) босител на правото на трговски марка
(210) број на трговската марка

(731)	(210)
ABBOTT BIOLOGICALS C.J.	MK/T/ 2012/168
Abbott Medical Optics Inc.	MK/T/ 2012/33 MK/T/ 2012/96
ALSORAYAI TRADING INDUSTRIAL GROUP	MK/T/ 2012/38
Anson's Herrenhaus KG	MK/T/ 2011/1370
ANTROPOLI Carmine Via IV Novembre	MK/T/ 2012/576
Arcor S.A.I.C.	MK/T/ 2010/967 MK/T/ 2010/969 MK/T/ 2010/970
Autumnpaper Limited	MK/T/ 2012/154
Avocent Huntsville Corp.	MK/T/ 2011/361
BAUSCH & LOMB INCORPORATED	MK/T/ 2012/171
Bayer Aktiengesellschaft	MK/T/ 2012/121
Beats Electronics, LLC	MK/T/ 2012/71 MK/T/ 2012/169 MK/T/ 2012/173 MK/T/ 2012/174 MK/T/ 2012/189
BEOHEMIJA - INHEM d.o.o.	MK/T/ 2012/86
BEOHEMIJA d.o.o.	MK/T/ 2012/65 MK/T/ 2012/66 MK/T/ 2012/67
Berlitz Investment Corporation	MK/T/ 2012/593
Bristol-Myers Squibb & Gilead Sciences, LLC.	MK/T/ 2012/133
CBS Broadcasting Inc. a New York Corporation,	MK/T/ 2012/176 MK/T/ 2012/177 MK/T/ 2012/178 MK/T/ 2012/179
Chipita Industrial and Commercial Company S.A.	MK/T/ 2011/749
CINEPLEXX International GmbH	MK/T/ 2012/53 MK/T/ 2012/54
Connaught Technology Corporation	MK/T/ 2012/552

DC Comics, a New York Partnership	MK/T/ 2012/34
	MK/T/ 2012/35
Deutsche Telekom AG	MK/T/ 2012/69
	MK/T/ 2012/194
Drustvo za proizvodnju farmaceutskih proizvoda PHARMANOVA DOO	MK/T/ 2012/198
Everest S.A.	MK/T/ 2012/88
Ford Motor Company Incorporated in United States of America, Delaware	MK/T/ 2012/91
	MK/T/ 2012/92
FremantleMedia Limited and Simco Limited	MK/T/ 2012/563
GENERAL MOTORS LLC, a limited liability company organized and existing under the laws of the State of Delaware	MK/T/ 2011/21
GENERAL MOTORS LLC, a limited liability company organized and existing under the laws of the State of Delaware	MK/T/ 2012/101
Giga-Byte Technology Co., Ltd.	MK/T/ 2010/934
Gilead Sciences Limited	MK/T/ 2012/134
Grinnell LLC	MK/T/ 2012/570
Hearst Communications, Inc. A corporation of the State of Delaware	MK/T/ 2012/126
	MK/T/ 2012/127
HONDA MOTOR CO., LTD.	MK/T/ 2012/15
Intel Corporation,	MK/T/ 2011/371
Janssen R&D Ireland	MK/T/ 2011/1115
Japan Tobacco Inc.	MK/T/ 2012/213
JT International S.A.	MK/T/ 2012/55
	MK/T/ 2012/56
	MK/T/ 2012/57
	MK/T/ 2012/58
	MK/T/ 2012/59
	MK/T/ 2012/60
	MK/T/ 2012/61
	MK/T/ 2012/62
	MK/T/ 2012/63
	MK/T/ 2012/64
Kraft Foods Schweiz Holding GMBH	MK/T/ 2012/30
KUMIAI CHEMICAL INDUSTRY CO., LTD. A CORPORATION DULY ORGANIZED UNDER THE LAWS OF JAPAN	MK/T/ 2011/376
LA PASTERIA S.A.	MK/T/ 2012/118
LG Life Sciences, Ltd.	MK/T/ 2012/1
Ludwig Weinrich GmbH & Co. KG	MK/T/ 2012/567
Ludwig Weinrich GmbH & Co. KG	MK/T/ 2012/568

Marpal SA Administracao e Participacoes	МК/Т/ 2012/10
	МК/Т/ 2012/11
Mars, Incorporated	МК/Т/ 2011/373
McConway & Torley, LLC	МК/Т/ 2012/44
	МК/Т/ 2012/228
	МК/Т/ 2012/229
Merck Sharp & Dohme Corp.	МК/Т/ 2011/1327
	МК/Т/ 2011/1328
	МК/Т/ 2012/200
MIKASA CORPORATION	МК/Т/ 2012/45
Millenium Pharmaceuticals, Inc. State of Inc. Delaware	МК/Т/ 2012/190
	МК/Т/ 2012/191
	МК/Т/ 2012/181
NGK SPARK PLUG CO., LTD.	МК/Т/ 2012/32
	МК/Т/ 2012/199
NIKON CORPORATION	МК/Т/ 2012/77
NISSAN JIDOSHA KABUSHIKI KAISHA (also trading as NISSAN MOTOR CO., LTD)	МК/Т/ 2012/588
	МК/Т/ 2012/135
	МК/Т/ 2012/136
	МК/Т/ 2012/137
	МК/Т/ 2012/138
	МК/Т/ 2012/139
	МК/Т/ 2012/140
	МК/Т/ 2012/141
	МК/Т/ 2012/142
	МК/Т/ 2012/143
	МК/Т/ 2012/144
	МК/Т/ 2012/145
Novartis AG	МК/Т/ 2012/2
	МК/Т/ 2012/565
	МК/Т/ 2012/566
	МК/Т/ 2012/590
Nufarm Australia Limited	МК/Т/ 2012/90
PETROLEO BRASILEIRO S.A. - PETROBRAS	МК/Т/ 2012/159
Pfizer Health AB,	МК/Т/ 2012/227
PODRAVKA prehrambena industrija, d.d.	МК/Т/ 2012/149
	МК/Т/ 2012/150
Reckitt Benckiser (Switzerland) AG	МК/Т/ 2010/932
Reemtsma Cigarettenfabriken GmbH	МК/Т/ 2012/151

Rodrigo Minguell Font	МК/Т/ 2012/37
Sanofi Pasteur	МК/Т/ 2012/110
Sanovel Ilac San. ve Ticaret A.S.	МК/Т/ 2012/89
Shanghai Feixun Communication Co., Ltd.	МК/Т/ 2012/572 МК/Т/ 2012/573 МК/Т/ 2012/574
Shenzhen YONGNUO Photographic Equipment Co, Ltd.,	МК/Т/ 2012/8
SHIMANO INC.	МК/Т/ 2012/20 МК/Т/ 2012/39 МК/Т/ 2012/51
SIDELA SA	МК/Т/ 2012/3 МК/Т/ 2012/4 МК/Т/ 2012/5
Societe des Produits NESTLE S.A.	МК/Т/ 2011/280
Starbucks Corporation d/b/a Starbucks Coffee Company	МК/Т/ 2011/370
STEVIAFARMA INDUSTRIAL S/A	МК/Т/ 2012/112
SUTAS SUT URUNLERI ANONIM SIRKETI	МК/Т/ 2012/186
The Coca-Cola Company, One Coca-Cola PLaza	МК/Т/ 2006/781
THE GOODYEAR TIRE & RUBBER COMPANY	МК/Т/ 2012/9
The Polo/Lauren Company, L.P. A New York Limited Partnership	МК/Т/ 2012/122 МК/Т/ 2012/123
TOYOTA JIDOSHA KABUSHIKI KAISHA (also trading as TOYOTA MOTOR CORPORATION)	МК/Т/ 2011/20 МК/Т/ 2012/586
Tyco Safety Products Canada Ltd.	МК/Т/ 2012/25 МК/Т/ 2012/26
UNIMED PHARMA s.r.o.,	МК/Т/ 2012/43
Wm.WRIGLEY Jr. Company	МК/Т/ 2012/125
Yahoo! Inc.	МК/Т/ 2012/75
ZADA Pharmaceuticals d.o.o	МК/Т/ 2012/192 МК/Т/ 2012/193
Акционерско друштво за производство, трговија увоз извоз НЕВА во Република Турција Подружница НЕВА ГРАДБА во Р.М.	МК/Т/ 2012/581
Александар ИВАНОВ and Драган ИВАНОВ	МК/Т/ 2012/103
БОРОЛА ДОО	МК/Т/ 2012/153
БРИГАДА ДИЗАЈН ДООЕЛ	МК/Т/ 2012/128
Винарија Стоби ДООЕЛ увоз-извоз Градско	МК/Т/ 2011/485
Горан Ставревски	МК/Т/ 2011/973
д.п.п.г.у. Ројал Инвест д.о.о.е.л. Скопје	МК/Т/ 2012/47
Димевски Тони	МК/Т/ 2012/571

ДПТУ АКРОН ДОО увоз-извоз Скопје	МК/Т/ 2011/1304
ДПТУ Наутилус Трејд ДООЕЛ увоз-извоз Скопје	МК/Т/ 2012/29
ДПТУ Рептил ДООЕЛ	МК/Т/ 2011/669
Дрита Комерц ДООЕЛ	МК/Т/ 2012/282 МК/Т/ 2012/283
Друштво за издаваштво РЕФЛЕКС КОМ ДООЕЛ извоз-увоз Скопје	МК/Т/ 2012/161
Друштво за комуникациски услуги ВИП ОПЕРАТОР ДООЕЛ Скопје	МК/Т/ 2012/238 МК/Т/ 2012/239 МК/Т/ 2012/240
Друштво за консултантски услуги, проектирање и развој на геоинформациони системи ГЕОДИНАМИКС ДОО Скопје	МК/Т/ 2012/18 МК/Т/ 2012/19
Друштво за осигурување ИНСИГ МАКЕДОНИЈА АД Скопје	МК/Т/ 2011/1126
Друштво за превоз, производство, трговија и услуги ВИРГО КОМПАНИ ДООЕЛ увоз-извоз Скопје	МК/Т/ 2012/165
Друштво за преработка на кафе и трговија на големо и мало „РИО" ДООЕЛ увоз-извоз	МК/Т/ 2012/562
Друштво за производство и трговија ЕВРОАСИЈА ТЕХНИКА Ајдован и др.експорт-импорт ДОО Скопје	МК/Т/ 2009/41
Друштво за производство промет и услуги ВЕКТОР ПРО ДООЕЛ увоз-извоз Скопје	МК/Т/ 2012/188
Друштво за производство трговија и услуги МЕБИУС ДОО Кочани	МК/Т/ 2012/210 МК/Т/ 2012/211
Друштво за производство, промет и услуги ВИВАКС Ристо и други ДОО увоз-извоз Скопје	МК/Т/ 2012/206 МК/Т/ 2012/207
Друштво за производство, промет и услуги ВИКТОРИА ВАИТ ДОО увоз-извоз Скопје	МК/Т/ 2010/69
ДРУШТВО ЗА ПРОИЗВОДСТВО, ТРГОВИЈА И УСЛУГИ "ФРАНЦК МАКЕДОНИЈА" ДООЕЛ СКОПЈЕ	МК/Т/ 2011/908
Друштво за производство, трговија и услуги БЕНЗ ОИЛ ДОО Струмица	МК/Т/ 2012/100
Друштво за производство, трговија и услуги БИАНА - ШУС увоз-извоз and	МК/Т/ 2012/48
Друштво за производство трговија и услуги БИАНА - ТРАДЕ ДООЕЛ, увоз-извоз	МК/Т/ 2012/49
Друштво за производство, трговија и услуги САВАОТ ГРЕИС ДООЛЕ Струмица	МК/Т/ 2011/1373
Друштво за производство, трговија и услуги СИТИ ЦЕНТРАЛ ИНТЕРНАЦИОНАЛ ДООЕЛ увоз-извоз СКОПЈЕ	МК/Т/ 2011/1188
Друштво за производство, трговија и услуги ТЕМПО ПРОФИЛИ 99 ДООЕЛ увоз-извоз Скопје	МК/Т/ 2012/76
Друштво за производство, трговија на големо и мало САМАНТА ДОО експорт-импорт Скопје	МК/Т/ 2012/233

Друштво за производство, трговија, инженеринг и услуги ДУНА КОМПЈУТЕРИ ДОО експорт-импорт Скопје	МК/Т/ 2012/120
Друштво за производство, трговија, услуги и градежништво ТЕНЗОР извоз-увоз ДООЕЛ с.Орман, Скопје	МК/Т/ 2012/147 МК/Т/ 2012/148
Друштво за производство, услуги и трговија УНИПЕР-2 Васо ДООЕЛ експорт-импорт Валандово	МК/Т/ 2012/31
Друштво за промет и услуги ФОБАС КОМПАНИ ДОО	МК/Т/ 2012/592
Друштво за промет транспорт шпедиција и услуги УНИ СТИЛ КОМПАНИ Исмаил дооел увоз-извоз Скопје	МК/Т/ 2009/1188
Друштво за транспорт промет и услуги Гео-Линк Гроуп ДООЕЛ Скопје	МК/Т/ 2012/569
Друштво за трговија и услуги УРБАН АРТИСТ дооел Скопје	МК/Т/ 2011/970
Друштво за трговија и услуги ХАИРМОНИ ДОО Скопје	МК/Т/ 2012/80
Друштво за трговија на големо и мало АНТЕРА ДООЕЛ експорт-импорт Скопје	МК/Т/ 2009/1144
Друштво за трговија на мало и големо КАМ ДОО	МК/Т/ 2012/23 МК/Т/ 2012/583
Друштво за трговија на мало МАГНУС-ФИТ дооел Скопје	МК/Т/ 2011/1249 МК/Т/ 2011/1250
Друштво за трговија, угостителство, сообраќај и услуги ТОТАЛ ЛОГИСТИК ДООЕЛ увоз-извоз, Гостивар	МК/Т/ 2011/905
Друштво за туризам, трговија и услуги БИСЕР-ТРАВЕЛ ДОО Скопје	МК/Т/ 2012/52
Друштво за управување со пакување и отпад од пакување ЕУРО-ЕКОПАК ДОО СКОПЈЕ	МК/Т/ 2012/577 МК/Т/ 2012/578
Друштво за услуги ХД ПРИНТ ДООЕЛ Скопје	МК/Т/ 2011/388
ЕКС АЛЕК ТРАВЕЛ ДОО	МК/Т/ 2011/1361
ЕМИЛУ дооел	МК/Т/ 2012/167
Еуро-Турист	МК/Т/ 2012/160
Зоран Богатиновски	МК/Т/ 2012/697 МК/Т/ 2012/734 МК/Т/ 2012/796 МК/Т/ 2012/797 МК/Т/ 2012/798 МК/Т/ 2012/799 МК/Т/ 2012/807 МК/Т/ 2012/808 МК/Т/ 2012/896

Зоран Милошоски	МК/Т/ 2012/119 МК/Т/ 2012/132 МК/Т/ 2012/152 МК/Т/ 2012/237
Индустрија за млеко, млечни производи и сокови АД МЛЕКАРА БИТОЛА,	МК/Т/ 2011/991 МК/Т/ 2011/992 МК/Т/ 2012/202 МК/Т/ 2012/203
ИНОСПЕКТАР ДООЕЛ	МК/Т/ 2011/1090 МК/Т/ 2011/1091 МК/Т/ 2011/1092 МК/Т/ 2011/1093 МК/Т/ 2011/1094 МК/Т/ 2011/1095 МК/Т/ 2011/1096 МК/Т/ 2011/1097
Јавно трговско друштво за производство и трговија МИКОМ-98 Кузманов Димитар и др. ЈТД Кочани	МК/Т/ 2012/591
Катерина Колозова and Жарко Трајаноски	МК/Т/ 2012/180
КЕМОФАРМАЦИЈА ШЕ	МК/Т/ 2012/74 МК/Т/ 2012/87
Коктел Трејд	МК/Т/ 2011/495
Коктел Трејд	МК/Т/ 2011/552
Коста ДИМОВ	МК/Т/ 2012/155 МК/Т/ 2012/156 МК/Т/ 2012/157 МК/Т/ 2012/158
Кочишки Логин and Сладиновски Сашо	МК/Т/ 2011/136
МАСТРАФ МИЛАН ДООЕЛ Скопје	МК/Т/ 2012/596
Мега Трејд ДОО Гостивар	МК/Т/ 2012/187
Михајлоски Михајло	МК/Т/ 2011/971 МК/Т/ 2011/972
ММЦ ПРОГРЕС	МК/Т/ 2012/70
Наташа Тосева	МК/Т/ 2012/564
Оптика ПАНДА ОПТИК - Манчева Панда ДООЕЛ - Скопје	МК/Т/ 2012/16
ПЕТКОВСКИ ТРАЈЧЕ	МК/Т/ 2012/17
Петровски Васил	МК/Т/ 2012/164
Приватна здравствена установа - специјалистичка ординација по педијатрија со дијагностичка биохемиска лабораторија ХЕМОЛАБ Скопје	МК/Т/ 2012/196

ПРОМО МАТИК ДООЕЛ	МК/Т/ 2011/1248
Серафимовски Живко	МК/Т/ 2012/131
СКОПСКИ ПАЗАР Акционерско друштво во приватна сопственост увоз-извоз Скопје	МК/Т/ 2012/78
СЛОВЕН ОИЛ ДООЕЛ	МК/Т/ 2011/507
СМАРТ ЛИВИНГ Доо Скопје	МК/Т/ 2012/22
СОФА СТУДИО ДОО Скопје	МК/Т/ 2011/885
ТЕЛЕНЕТ ДООЕЛ ЕКСПОРТ-ИМПОРТ Скопје	МК/Т/ 2012/40
ТОДОРОВСКИ БОГДАН	МК/Т/ 2011/1263 МК/Т/ 2011/1264 МК/Т/ 2011/1265
Трговско друштво за вработување на инвалидни лица за производство и трговија СЛОВИН БИЛЈАНА Охрид ДООЕЛ	МК/Т/ 2012/116 МК/Т/ 2012/220 МК/Т/ 2012/221 МК/Т/ 2012/222 МК/Т/ 2012/223
Трговско друштво за пиво, слад, оцет, алкохолни и безалкохолни пијалаци ПИВАРА СКОПЈЕ А.Д.	МК/Т/ 2012/81 МК/Т/ 2012/82 МК/Т/ 2012/83 МК/Т/ 2012/84 МК/Т/ 2012/85
Трговско друштво за производство и услуги АНАГОР ДОО увоз-извоз Скопје	МК/Т/ 2012/185
Трговско друштво за производство промет и услуги ЗП-ИМПЕКС ДООЕЛ увоз-извоз Скопје	МК/Т/ 2012/585
Трговско друштво за производство, проектирање и инженеринг ВАРДАРГРАДБА ДОО	МК/Т/ 2012/232
Трговско друштво за производство, услуги и промет АССЕКО СЕЕ ДООЕЛ Скопје	МК/Т/ 2011/1027 МК/Т/ 2011/1028 МК/Т/ 2011/1029
Трговско друштво ФАСХИОН СНЛ 59 ДОО увоз-извоз Скопје	МК/Т/ 2012/172
Фармацевтска, хемиска, козметичка индустрија ''АЛКАЛОИД'' АД - Скопје	МК/Т/ 2012/94 МК/Т/ 2012/95 МК/Т/ 2012/175
ФИТОФАРМ	МК/Т/ 2012/212
Фондација Метаморфозис	МК/Т/ 2011/1241 МК/Т/ 2011/1242

ТРГОВСКИ МАРКИ

Во согласност со членот 147 од Законот за индустриската сопственост ("Службен весник на Република Македонија", бр.47/02, 42/03 и 09/04), Државниот завод за индустриска сопственост ги објавува податоците за признаените права на трговски марки.

Податоците се означени со INID* кодови за трговски марки (WIPO стандард ST.60):

(111) Регистарски број на документот
(151) Дата на регистрирање
(181) Дата на важење (очекувано)
(186) Дата на истекот на продолжувањето (очекувано)
(210) Број на пријавата

(220) Дата на поднесување
(230) Дата на изложбено или саемско првенство
(300) Право на првенство: дата, држава, број
(450) Дата на објавување
(510, 511) Броевите на класите по меѓународната класификација на производи и услуги (Ничанска) и список на производите и услугите
(540) Изглед на трговската марка, транскрипција и превод
(551) Ознака за пријава на колективена трговска марка
(560) Ознака за тродимензионалена трговска марка
(580) Дата на донесување решение со кое се впишува секоја промена во регистарот
(591) Назначување на бојата, односно комбинациите на бои
(600) Податоци за пријавата поднесена до СЗП на СФРЈ (дата еџ-SУ број на пријавата/исправа/решение)
(732) Носител на правото
(740) Застапник
(770) Име и адреса на претходниот носител
(791) Име и адреса на стекнувачот на лиценцата

_____

* Internationally agreed Numbers for the Identification of Data

(111) **19727** (151) 08/01/2013
(210) ТМ 2008/954 (220) 04/08/2008
(181) 04/08/2018
(450) 28/02/2013

(732) **ОКИТЕКС АД СКОПЈЕ**
ул. 50 Дивизија бр.12, 1000 Скопје, МК
(740)
(540)

ОКІТЕХ

(551) индивидуална
(510, 511)
кл. 24 текстил и текстилни производи кои не се опфатени со другите класи, покривки за кревети и маси
кл. 25 облека, обувки и капи

---

(111) **19668** (151) 28/12/2012
(210) ТМ 2009/84 (220) 10/02/2009
(181) 10/02/2019
(450) 28/02/2013

(732) **Трговско друштво во приватна сопственост за интелектуални услуги АКАДЕМИК ДООЕЛ Скопје**
ул. 11 Октомври бр. 2/5-4, Скопје, МК
(740) Адвокатско друштво Георги Димитров Адвокати
ул. Иво Лола Рибар, бр.57/1-6, 1000, Скопје
(540)

АКАДЕМИКА

(551) индивидуална
(510, 511)
кл. 16 хартија, картон и производите од нив кои не се опфатени со други класи, печатени работи, книговезнички материјал, фотографии, канцелариски материјал, лепила за канцелариска и куќна употреба, материјали кои ги користат уметниците, сликарски четки, машини за пишување и кавцелариски прибор, (освен мебелот), материјали за обука и настава (освен апарати), пластични материјали за пакување кои не се опфатени во други класи, печатарски букви, клишање
кл. 24 текстил и текстилни производи, кои не се опфатени со други класи, покривки за кревети и маси
кл. 25 облека, обувки и капи
кл. 42 научни и технолошки услуги и истражувања и планирања кои се однесуваат на истите; услуги за индустриски анализи и истражувања; проектирања и развој на компјутерски хардвер и софтвер

---

(111) **19648** (151) 04/02/2013
(210) ТМ 2009/263 (220) 23/03/2009
(181) 23/03/2019
(450) 28/02/2013

(732) **Моника дооел Прилеп**
ул. Борис Кидриќ 172 Прилеп, МК
(540)

LDB

(591) темно сина и црвена
(551) индивидуална
(510, 511)
кл. 25 облека
кл. 35 услуги при продажба на големо и мало со облека

---

(111) **19676** (151) 04/02/2013
(210) ТМ 2009/875 (220) 24/08/2009
(181) 24/08/2019
(450) 28/02/2013

(732) **ФАМИЛИ ТРАНС ДОО Битола**
Лавчански пат бб Битола, МК
(540)

(591) жолта, плава и црна
(551) индивидуална
(510, 511)

---

(111) **19700** (151) 04/01/2013
(210) ТМ 2009/887 (220) 09/09/2009
(181) 09/09/2019
(450) 28/02/2013

(230)(300)

(732) **КОСМОФОН Услуги на мобилна телефонија АД Скопје**
ул. Кузман Јосифовски Питу бр. 15, 1000 Скопје, МК
(740) Леонид Трпеноски, адвокат
ул."Максим Горки" бр. 18 локал 8, 1000 Скопје
(540)

(591) црвена и бела
(551) индивидуална
(510, 511)
кл. 9 апарати и инструменти, научни, поморски, геодетски, електрични, фотографски, кинематографски, оптички за мерење, сигнализација, контрола(инспекција), спасување и настава, апарати за снимање, пренос и репродукција на звук или слика, магнетски носачи на податоци, дискови за снимање, автоматски машини и механизми за апаратите што се активираат со монети или жетони, регистар каси, машини за сметање и опрема за обработка на податоци и компјутери, апарати за гаснење пожар.
кл. 38 телекомуникации.

---

(111) **19678** (151) 04/02/2013
(210) ТМ 2009/1149 (220) 20/11/2009
(181) 20/11/2019
(450) 28/02/2013

(732) **Burger King Corporation**
5505 Blue Lagoon Drive, Miami, Florida 33126, US
(740) ПЕТОШЕВИЌ ДОО ДРУШТВО ЗА ОСТВАРУВАЊЕ И ЗАШТИТА НА ИНТЕЛЕКТУАЛНА СОПСТВЕНОСТ СКОПЈЕ
п.факс:301,ул.29 Ноември 17-2/3М, 1000 Скопје
(540)

LONG CHICKEN

(551) индивидуална
(510, 511)
кл. 29 пилешко месо; екстракти од пилешко месо; конзервирано, сушено и готвено овошје и зеленчук; желе, џемови, овошни сосови; јајца, млеко и млечни производи; масла и масти за јадење
кл. 30 кафе, чај, какао, шеќер, ориз, тапиока, саго, замена за кафе; брашно и препарати направени од жита, леб, колач и слатки, сладолед; мед, меласа; квасец, прашок за печење; сол, сенф; оцет, сосови (мирудии); мирудии; мраз
кл. 43 услуги за обезбедување храна и пијалоци; привремено сместување

---

(111) **19679** (151) 19/12/2012
(210) ТМ 2010/61 (220) 28/01/2010
(181) 28/01/2020
(450) 28/02/2013

(732) **Stafford-Miller (Ireland) Limited**
Clocherane, Youghal Road, Dungarvan, Co. Waterford, IE
(740) БИНПРО ДООЕЛ СКОПЈЕ
ул. "Ленинова"' бр.15а-13, 1000 Скопје
(540)

БРЗО ДЕЈСТВУВАЊЕ

(551) индивидуална
(510, 511)
кл. 3 немедицински тоалетни препарати, препарати за нега на
забите, препарати за испирање на устата и освежувачи на здивот; препарати за орална нега, гелови за заби, препарати за белење, препарати за полирање на забите, препарати и акцелератори за белење на забите, препарати за отстранување козметички дамки
кл. 5 медицински производи за орална нега, медицински препарати за полирање на забите, медицински препарати за белење на забите, медицински средства за испирање на устата, медицински средства за белење, медицински гуми за џвакање и таблетки за лижење за дентална хигиена

---

(111) **19649** (151) 04/02/2013
(210) ТМ 2010/332 (220) 18/03/2010
(181) 18/03/2020

(450) 28/02/2013

(732) **Друштво за трговија производство и услуги АСТРА-М Митко Ицевски ДООЕЛ увоз-извоз Скопје**
ул. Добромир Хрс 49А, Скопје, МК
(540)

ASTRA MED

(551) индивидуална
(510, 511)
кл. 5 фармацевтски препарати, санитарни препарати за медицинска употреба, фластери, материјали за завои
кл. 10 хируршки, медицински апарати и инструменти, хируршки материјали за шиење
кл. 35 услуги при продажба на мало и големо со медицински потрошен материјал, медицински помагала

---

(111) **19653**
(210) ТМ 2010/957
(151) 11/12/2012
(220) 18/08/2010
(181) 18/08/2020
(450) 28/02/2013

(732) **Трговско друштво за работа со недвижнини и услуги ТЦЦ Еуромед дооел експорт-импорт Скопје**
ул.Васил Главинов бр.12, 1000 Скопје, МК
(540)

PLAZA Bistro

(591) зелено, бело и црвено
(551) индивидуална
(510, 511)
кл. 43 услуги за подготвување храна и пијалоци, привремено сместување

---

(111) **19726**
(210) ТМ 2010/968
(151) 08/01/2013
(220) 23/08/2010
(181) 23/08/2020
(450) 28/02/2013

(732) **Arcor S.A.I.C.**
Avda. Fulvio Pagani 487, Arroyito, Province of Cordoba, AR
(740) ЖИВКО МИЈАТОВИЌ АНД ПАРТНЕРС ДООЕЛ СКОПЈЕ
Ул. Даме Груев бр. 3/2-11 1000 Скопје
(540)

ARCOR

(591) црна, бела, сива, светло сива и темно сива
(551) индивидуална
(510, 511)
кл. 30 кафе, чај, како, шеќер, ориз, тапиока, саго, замена за кафе; брашно и производи од жита, леб, производи од тесто и слатки, сладолед; мед, меласа; квасец, прашок за печење, сол, сенф; оцет, сосови (како мирудии); мирудии; мраз

---

(111) **19675**
(210) ТМ 2010/1097
(151) 21/12/2012
(220) 01/10/2010
(181) 01/10/2020
(450) 28/02/2013

(732) **Друштво за производство, трговија и услуги БЛУ СИТИ ДОО експорт-импорт**
ул. "Дижонска" бр. 103, Скопје, МК
(740) Д.П.Т.У. "Блу Сити" ДОО
ул. "Индустриска" бб, Неготино
(540)

BLUE MARKET

(591) сина, жолта и црвена
(551) индивидуална
(510, 511)
кл. 35 трговија на големо и мало со санитарии, туш кабини, опрема за купатила, железарија, бои и лакови, одвод и канализација, бела техника

---

(111) **19674**
(210) ТМ 2010/1221
(151) 17/12/2012
(220) 05/11/2010
(181) 05/11/2020
(450) 28/02/2013

(732) **БУЛБИО НЦИПД**
ул. Јанко Саказов бр. 26, Софија, BG
(740) ЈАНИЌЕВИЌ НЕНАД, адвокат
бул. "Кочо Рацин" бр.38/1-5, 1000, Скопје
(540)

УРОСТИМ

(551) индивидуална
(510, 511)
кл. 5 фармацевтски и ветеринарни препарати, санитарни препарати за медицинска употреба, диететски супстанции што се користат во медицината, храна за бебиња, фластери, материјали за завои, материјали за пломбирање заби и забарски смоли, средства за дезинфекција, препарати за уништување штетници, фунгициди, хербициди

---

(111) **19655** (151) 19/12/2012
(210) ТМ 2010/1231 (220) 09/11/2010
(181) 09/11/2020
(450) 28/02/2013
(732) **Трговско друштво за производство, услуги и промет АССЕКО СЕЕ ДООЕЛ Скопје ул. Народен Фронт бр. 17, МК**
(540)

(591) темно сина, портокалова и бела
(551) индивидуална
(510, 511)
кл. 36 осигурување, финансиски работи, монетарни работи, работи поврзани за недвижен имот
кл. 41 образовни услуги, подготвување настава; забава; спортски и културни активности
кл. 42 научни и технолошки услуги и истражувања и планирања што се однесуваат на истите; услуги за индустриски анализи и истражувања; проектирање и развој на компјутерски хардвер и софтвер

---

(111) **19677** (151) 04/02/2013
(210) ТМ 2010/1258 (220) 17/11/2010
(181) 17/11/2020
(450) 28/02/2013
(230)(300)
(732) **Друштво за производство, промет и услуги ЦУСПИС ДООЕЛ Скопје ул.Елисие Поповски Марко бр.4, МК**
(740) НОШПАЛ БОРИС, адвокат
ул. Славе Деловски бр. 7, 1000, Скопје
(540)

MEDICUS.NET

(551) индивидуална
(510, 511)
кл. 35 огласување; водење на работење; управување со работи; канцелариски работи
кл. 42 научни и технолошки услуги и истражувања и планирања кои се однесуваатна истите; услуги за индустриски анализи и истражувања; проектирање и развој на компјутерски хардвер и софтвер

---

(111) **19667** (151) 27/12/2012
(210) ТМ 2011/27 (220) 17/01/2011
(181) 17/01/2021
(450) 28/02/2013
(732) **C.I. UNION DE BANANEROS DE URABA S.A. UNIBAN**
Calle 52 no.47-42, piso 15 Medellin, Antioquia, CO
(740) БИНСО Д.О.О. СКОПЈЕ
ул. "Народен фронт" 7/4 П.О. Бокс 768
(540)

(591) црна, жолта, бела, зелена, црвена
(551) индивидуална
(510, 511)
кл. 31 земјоделски, градинарски и шумски производи и зрна (бобинки), што не се вклучени во другите класи; живи животни; свежо овошје и зеленчук; семиња, природни билки и цвеќиња; храна за животни, слад; банана и plantains (вид на банана)

---

(111) **19654** (151) 28/12/2012
(210) ТМ 2011/134 (220) 21/02/2011
(181) 21/02/2021
(450) 28/02/2013
(732) **ЈАВНО ПРЕТПРИЈАТИЕ ЗА ЈАВНИ ПАРКИРАЛИШТА Градски паркинг Скопје**

Бул. Илинден бб. Скопје, МК

(540)

(591) црна, бела, жолта, црвена и зелена

(551) индивидуална

(510, 511)

кл. 39 паркирање возила на јавни паркиралишта на јавни површини наменети за паркирање, отстранување на непрописно паркирани возила, отстранување хаварисани возила од јавни површини, отстранување возила од зелени површини

---

(111) **19669**
(210) ТМ 2011/161
(151) 28/12/2012
(220) 28/02/2011
(181) 28/02/2021
(450) 28/02/2013

(732) **ИЗВОЗНА И КРЕДИТНА БАНКА А.Д СКОПЈЕ**

Бул. Мито Хаџивасилиев Јасмин бб Скопје, МК

(540)

(591) зелена и сива,

(551) индивидуална

(510, 511)

кл. 36 осигурување, финансиски работи, монетарни работи, работи поврзани со недвижен имот

---

(111) **19733**
(151) 04/02/2013
(210) ТМ 2011/381
(220) 21/04/2011
(181) 21/04/2021
(450) 28/02/2013

(732) **Monster Energy Company**

550 Monica Circle, Suite 201, Corona, CA 92880, US

(740) Адвокатско друштво Пепељугоски

Ул."Вељко Влаховиќ" 4/ 1-1, 1000, Скопје

(540)

UNLEASH THE BEAST!

(551) индивидуална

(510, 511)

кл. 5 додатоци во исхраната

кл. 32 безалкохолни пијалоци

---

(111) **19666**
(210) ТМ 2011/406
(151) 27/12/2012
(220) 28/04/2011
(181) 28/04/2021
(450) 28/02/2013

(732) **МИ-ДА МОТОРС ДОО Скопје**

ул.Октомвриска Револуција бб, 1000 Скопје, МК

(740) Адвокатско друштво ДЕБАРЛИЕВ, ДАМЕСКИ И ЌЕЛЕШОСКА

ул. Алберт Ајнштајн бр.4/1 1000 Скопје

(540)

MI-DA

(591) сино, бела

(551) индивидуална

(510, 511)

кл. 4 индустриски масла и масти; мазива; соединенија за собирање прашина со навлажнување и врзување; горива(вклучително и течните горива за мотори) и материи за осветлување; свечи и фитили за осветлување

кл. 12 возила; апарати за движење по земја, воздух или вода

кл. 39 транспортни услуги; пакување и складирање стока; организирање патувања

---

(111) **19650**
(210) ТМ 2011/429
(151) 27/12/2012
(220) 04/05/2011
(181) 04/05/2021
(450) 28/02/2013

(732) **Алфа Банка АД Скопје**
ул.Димитрие Чуповски бр.2, 1000 Скопје, МК
(540)

(591) посветла зелена и потемно зелена
(551) индивидуална
(510, 511)
кл. 35 рекламирање, водење на работењето, управување со работата, канцелариски работи
кл. 36 финансиски работи, монетарни работи

---

(111) **19652**
(210) ТМ 2011/458
(151) 27/12/2012
(220) 11/05/2011
(181) 11/05/2021
(450) 28/02/2013

(732) **BASF SE**
Carl-Bosch-Strasse 38 Ludwigshafen am Rhein, DE
(740) ЈОАНИДИС ЈОВАН, АДВОКАТ
ул."Орце Николов" 155б, 1000 Скопје
(540)

ХАЛКОПРАКС

(551) индивидуална
(510, 511)
кл. 1 хемикалии кои се коирстат во земјоделството, хортикултура и шумарство, посебно препарати за садење на растенија; препарати за регулирање на растењето на растенија, хемиски препарати за нега на семиња, сурфактанти, природни или вештачки хемикалии како сексуални замки или агенти за забуна на инсекти
кл. 5 препарати за уништување на бактерии, фунгициди, хербициди, пестициди

---

(111) **19673**
(210) ТМ 2011/471
(151) 04/02/2013
(220) 13/05/2011
(181) 13/05/2021
(450) 28/02/2013

(732) **Магрони ДОО Скопје**
Градски стадион бб, 1000 Скопје, МК
(540)

(591) портокалова и сина
(551) индивидуална
(510, 511)
кл. 32 ниско енергетски освежителен безалкохолен пијалак од растителни екстракти
кл. 35 рекламирање, канцелариски работи; трговија на големо и мало со: газирана вода; безалкохолни пијалаци; коктекли безалкохолни; пенливи пијалаци; овошни екстркти, овошни пијалаци, овошни сокови; овошни сирупи безалкохолни; лимонади; минерална вода; сода вода

---

(111) **19651**
(210) ТМ 2011/472
(151) 27/12/2012
(220) 13/05/2011
(181) 13/05/2021
(450) 28/02/2013

(732) **Магрони ДОО Скопје**
Градски стадион бб, 1000 Скопје, МК
(740)
(540)

(591) зелена, сина
(551) индивидуална
(510, 511)
кл. 32 ниско енергетски освежителен безалкохолен пијалак од растителни екстракти
кл. 35 рекламирање, канцелариски работи; трговија на големо и мало со: газирана вода; безалкохолни пијалаци; коктекли безалкохолни; пенливи пијалаци; овошни екстркти, овошни пијалаци, овошни сокови; овошни сирупи безалкохолни; лимонади; минерална вода; сода вода

---

(111) **19686**
(210) ТМ 2011/510
(151) 27/12/2012
(220) 18/05/2011
(181) 18/05/2021

(450) 28/02/2013

(732) **McDonald's Corporation**
One McDonald's Plaza, Oak Brook, Illinois 60523, US

(740) Адвокатско друштво ЧАКМАКОВА АДВОКАТИ
ул. 8-ма Ударна Бригада бр. 43/3, 1000 Скопје

(540)

MCDRIVE

(551) индивидуална

(510, 511)

кл. 43 услуги за обезбедување храна и пијалоци, привремено сместување

---

(111) **19680**
(210) ТМ 2011/514
(151) 27/12/2012
(220) 19/05/2011
(181) 19/05/2021
(450) 28/02/2013

(732) **Индустрија за млеко, млечни производи и сокови АД МЛЕКАРА БИТОЛА,**
ул. Долнооризарски пат бб, 7000 Битола , MK

(740) АГЕНЦИЈА ЗА ИНТЕЛЕКТУАЛНА СОПСТВЕНОСТ АРТПИЦК ДООЕЛ СКОПЈЕ
ул. Јосиф Јосифовски Свештарот бр.39/28, 1000, Скопје

(540)

(591) темно и светло сина, црвена, бела, зелена, жолта, кафена и портокалова

(551) индивидуална

(510, 511)

кл. 29 млеко со потекло од битолскиот регион

кл. 35 огласување, водење на работење, управување со работи, канцелариски работи, услуги при продажба на големо и мало и увоз-извоз на големо и мало на млеко со потекло од битолскиот регион

---

(111) **19694**
(210) ТМ 2011/551
(151) 08/02/2013
(220) 25/05/2011
(181) 25/05/2021
(450) 28/02/2013

(732) **ДПТУ ТУДОРС ДООЕЛ увоз-извоз Скопје ул.Мито Хаџивасилев Јасмин бр.7, Т.Ц РАМСТОР, лок/г07А, Скопје, MK**

(540)

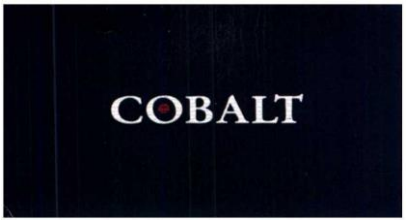

(591) црна, црвена и бела

(551) индивидуална

(510, 511)

кл. 24 текстил и текстилни производи, кои не се опфатени со другите класи; покривки за кревети и маси

кл. 25 облека, обувки и капи

кл. 35 услуги при продажба на големо и мало со текстил и текстилни производи, кои не се опфатени со другите класи; покривки за кревети и маси со облека, обувки и капи

---

(111) **19665**
(210) ТМ 2011/565
(151) 27/12/2012
(220) 26/05/2011
(181) 26/05/2021
(450) 28/02/2013

(732) **Merck Sharp & Dohme Corp.**
One Merck Drive, Whitehouse Station, New Jersey 08889, US

(740) БИНСО Д.О.О. СКОПЈЕ
ул. "Народен фронт" 7/4 П.О. Бокс 768

(540)

M-M-RVAXPRO

(551) индивидуална

(510, 511)

кл. 5 фармацевтски препарати и препарати за вакцина на луѓето

---

(111) **19670**
(210) ТМ 2011/569
(151) 27/12/2012
(220) 27/05/2011
(181) 27/05/2021

(450) 28/02/2013

(732) **Друштво за производство промет и услуги „ РИЧЧИ" Калем Адил ДООЕЛ Охрид ул.Св.Климент Охридски бр.4-18, 6 000 Охрид, МК**

(740) АГЕНЦИЈА ЗА ИНТЕЛЕКТУАЛНА СОПСТВЕНОСТ АРТПИЦК ДООЕЛ СКОПЈЕ
ул. Јосиф Јосифовски Свештарот бр.39/28, 1000, Скопје

(540)

PassPort

(591) бела, сина и црвена

(551) индивидуална

(510, 511)

кл. 25 чевли, влечки, колани, ракавици и спортски обувки

кл. 35 огласување, водење на работење, управување со работи, услуги при продажба на големо и мало со чевли, влечки, колани, ракавици, спортски обувки и услуги при увоз и извоз со чевли, влечки, колани ракавици и спортски обувки

---

(111) **19671**
(210) ТМ 2011/573
(151) 27/12/2012
(220) 27/05/2011
(181) 27/05/2021
(450) 28/02/2013

(732) **Друштво за производство промет и услуги „ РИЧЧИ" Калем Адил ДООЕЛ Охрид ул.Св.Климент Охридски бр.4-18, 6 000 Охрид, МК**

(740) АГЕНЦИЈА ЗА ИНТЕЛЕКТУАЛНА СОПСТВЕНОСТ АРТПИЦК ДООЕЛ СКОПЈЕ
ул. Јосиф Јосифовски Свештарот бр.39/28, 1000, Скопје

(540)

METRO POL POLIS

(591) бела, темно и светло зелена

(551) индивидуална

(510, 511)

кл. 25 чевли, влечки, колани, ракавици и спортски обувки

кл. 35 огласување, водење на работење, управување со работи, услуги при продажба на големо и мало со чевли, влечки, колани, ракавици и спортски обувки и услуги при увоз и извоз со чевли, влечки, колани, ракавици и спортски обувки

---

(111) **19701**
(210) ТМ 2011/582
(151) 08/02/2013
(220) 25/05/2011
(181) 25/05/2021
(450) 28/02/2013

(732) **Фармацевтска Хемиска Козметичка индустрија "АЛКАЛОИД" АД - Скопје Бул. " Александар Македонски" бр. 12, 1000 Скопје, МК**

(540)

(591) темно и светло сина, бела и црвена

(554) тродимензионална

(551) индивидуална

(510, 511)

кл. 3 течен штирак

---

(111) **19702**
(210) ТМ 2011/583
(151) 08/02/2013
(220) 25/05/2011
(181) 25/05/2021
(450) 28/02/2013

(732) **Фармацевтска Хемиска Козметичка индустрија "АЛКАЛОИД" АД - Скопје Бул. " Александар Македонски" бр. 12, 1000 Скопје, МК**

(540)

(591) зелена, црвена, жолта, бела и портокалова
(554) тродимензионална
(551) индивидуална
(510, 511)
кл. 3 средство за миење садови

---

(111) **19703**
(210) ТМ 2011/584
(151) 08/02/2013
(220) 25/05/2011
(181) 25/05/2021
(450) 28/02/2013
(732) **Фармацевтска Хемиска Козметичка индустрија "АЛКАЛОИД" АД - Скопје**
Бул. " Александар Македонски" бр. 12, 1000 Скопје, МК
(540)

(591) жолта, црвена, бела, црна, портокалова и зелена
(554) тродимензионална
(551) индивидуална
(510, 511)
кл. 3 средство за миење садови

---

(111) **19704**
(210) ТМ 2011/585
(151) 08/02/2013
(220) 25/05/2011
(181) 25/05/2021
(450) 28/02/2013
(732) **Фармацевтска Хемиска Козметичка индустрија "АЛКАЛОИД" АД - Скопје**
Бул. " Александар Македонски" бр. 12, 1000 Скопје, МК
(540)

(591) жолта, црвена, бела, црна, портокалова и зелена
(554) тродимензионална
(551) индивидуална
(510, 511)
кл. 3 средство за миење садови

---

(111) **19705**
(210) ТМ 2011/586
(151) 08/02/2013
(220) 25/05/2011
(181) 25/05/2021
(450) 28/02/2013
(732) **Фармацевтска Хемиска Козметичка индустрија "АЛКАЛОИД" АД - Скопје**
Бул. " Александар Македонски" бр. 12, 1000 Скопје, МК
(540)

(591) црна, темно и светло зелена, жолта, црвена и бела
(554) тродимензионална
(551) индивидуална
(510, 511)
кл. 3 средство за миење садови

---

(111) **19706**
(210) ТМ 2011/587
(151) 08/02/2013
(220) 25/05/2011
(181) 25/05/2021

(450) 28/02/2013

(732) **Фармацевтска Хемиска Козметичка индустрија "АЛКАЛОИД" АД - Скопје**
Бул. " Александар Македонски" бр. 12, 1000 Скопје, МК

(540)

(591) црвена, темно и светло портокалова, бела, црна и зелена
(554) тродимензионална
(551) индивидуална
(510, 511)
кл. 3 средство за миење садови

---

(111) **19707**
(210) ТМ 2011/588
(151) 08/02/2013
(220) 25/05/2011
(181) 25/05/2021
(450) 28/02/2013

(732) **Фармацевтска Хемиска Козметичка индустрија "АЛКАЛОИД" АД - Скопје**
Бул. " Александар Македонски" бр. 12, 1000 Скопје, МК

(540)

(591) црна, темно и светло зелена, жолта, црвена и бела
(554) тродимензионална
(551) индивидуална
(510, 511)
кл. 3 средство за миење садови

---

(111) **19708**
(151) 08/02/2013
(210) ТМ 2011/589
(220) 25/05/2011
(181) 25/05/2021
(450) 28/02/2013

(732) **Фармацевтска Хемиска Козметичка индустрија "АЛКАЛОИД" АД - Скопје**
Бул. " Александар Македонски" бр. 12, 1000 Скопје, МК

(540)

(591) црвена, бела, црна, зелена и жолта
(554) тродимензионална
(551) индивидуална
(510, 511)
кл. 3 средство за миење садови

---

(111) **19709**
(210) ТМ 2011/591
(151) 08/02/2013
(220) 25/05/2011
(181) 25/05/2021
(450) 28/02/2013

(732) **Фармацевтска Хемиска Козметичка индустрија "АЛКАЛОИД" АД - Скопје**
Бул. " Александар Македонски" бр. 12, 1000 Скопје, МК

(540)

(591) светло и темно кафена, црвена, зелена и бела
(554) тродимензионална
(551) индивидуална
(510, 511)
кл. 3 течен детергент за рачно и машинско перење текстилни подови и мебел ткаенини

(111) **19710**
(210) ТМ 2011/592
(151) 08/02/2013
(220) 25/05/2011
(181) 25/05/2021
(450) 28/02/2013
(732) **Фармацевтска Хемиска Козметичка индустрија "АЛКАЛОИД" АД - Скопје**
Бул. " Александар Македонски" бр. 12, 1000 Скопје, МК
(540)

(591) портокалова, жолта, црвена, бела, црна и кафена
(554) тродимензионална
(551) индивидуална
(510, 511)
кл. 3 абразив

(111) **19711**
(210) ТМ 2011/593
(151) 08/02/2013
(220) 25/05/2011
(181) 25/05/2021
(450) 28/02/2013
(732) **Фармацевтска Хемиска Козметичка индустрија "АЛКАЛОИД" АД - Скопје**
Бул. " Александар Македонски" бр. 12, 1000 Скопје, МК
(540)

(591) портокалова, зелена, црвена, жолта, бела, сива и црна
(554) тродимензионална
(551) индивидуална
(510, 511)
кл. 3 средство за отстранување бигор

(111) **19712**
(210) ТМ 2011/594
(151) 08/02/2013
(220) 25/05/2011
(181) 25/05/2021
(450) 28/02/2013
(732) **Фармацевтска Хемиска Козметичка индустрија "АЛКАЛОИД" АД - Скопје**
Бул. " Александар Македонски" бр. 12, 1000 Скопје, МК
(540)

(591) виолетова, црвена, зелена, жолта и бела
(554) тродимензионална
(551) индивидуална
(510, 511)
кл. 3 универзално средство за чистење

(111) **19713**
(210) ТМ 2011/595
(151) 08/02/2013
(220) 25/05/2011
(181) 25/05/2021
(450) 28/02/2013
(732) **Фармацевтска Хемиска Козметичка индустрија "АЛКАЛОИД" АД - Скопје**
Бул. " Александар Македонски" бр. 12, 1000 Скопје, МК
(540)

(591) жолта, портокалова, плава, темно и светло зелена, бела и црвена
(554) тродимензионална
(551) индивидуална
(510, 511)
кл. 3 течен детергент за миење стакло

(111) **19714** (151) 08/02/2013
(210) ТМ 2011/596 (220) 25/05/2011
(181) 25/05/2021
(450) 28/02/2013
(732) **Фармацевтска Хемиска Козметичка индустрија "АЛКАЛОИД" АД - Скопје Бул. " Александар Македонски" бр. 12, 1000 Скопје, МК**
(540)

(591) црвена, окер, зелена, бела и црна
(554) тродимензионална
(551) индивидуална
(510, 511)
кл. 3 средство за миење садови

(111) **19715** (151) 08/02/2013
(210) ТМ 2011/597 (220) 25/05/2011
(181) 25/05/2021
(450) 28/02/2013
(732) **Фармацевтска Хемиска Козметичка индустрија "АЛКАЛОИД" АД - Скопје Бул. " Александар Македонски" бр. 12, 1000 Скопје, МК**
(540)

(591) зелена, црвена, жолта, бела и црна
(554) тродимензионална
(551) индивидуална
(510, 511)
кл. 3 средство за миење садови

(111) **19716** (151) 08/02/2013
(210) ТМ 2011/598 (220) 25/05/2011
(181) 25/05/2021
(450) 28/02/2013
(732) **Фармацевтска Хемиска Козметичка индустрија "АЛКАЛОИД" АД - Скопје Бул. " Александар Македонски" бр. 12, 1000 Скопје, МК**
(540)

(591) жолта, црвена, окер, зелена, бела и црна
(554) тродимензионална
(551) индивидуална
(510, 511)
кл. 3 средство за миење садови

(111) **19695** (151) 08/02/2013
(210) ТМ 2011/602 (220) 31/05/2011
(181) 31/05/2021
(450) 28/02/2013
(732) **ДПТУ ТУДОРС ДООЕЛ увоз-извоз Скопје ул.Мито Хаџивасилев Јасмин бр.7, Т.Ц РАМСТОР, лок/г07А, Скопје, МК**
(540)

TUDORS

(591) црна, црвена и бела
(551) индивидуална
(510, 511)
кл. 24 текстил и текстилни производи, кои не се опфатени со другите класи: покривки за кревети и маси
кл. 25 облека, обувки и капи
кл. 35 услуги при продажба на големо и мало со текстил и текстилни производи, кои не се опфатени со другите класи: покривки за кревети и маси и со облека, обувки и капи

(111) **19717** (151) 08/02/2013

(210) ТМ 2011/604
(220) 01/06/2011
(181) 01/06/2021
(450) 28/02/2013

(732) **Lyxor Ltd.**
Zollstrasse 16, FL-9494 Schaan, LI
(740) ПАНДОРКА КИМОВА, адвокат
ул. ‘‘Васил Главинов" бр .3/1-1, 1000, Скопје
(540)

(591) сина и зелена
(551) индивидуална
(510, 511)
кл. 36 осигурување, финансиски, монетарни работи, работи врзани за недвижен имот

---

(111) **19718**
(210) ТМ 2011/617
(151) 08/02/2013
(220) 30/05/2011
(181) 30/05/2021
(450) 28/02/2013

(732) **Фармацевтска Хемиска Козметичка индустрија "АЛКАЛОИД" АД - Скопје**
Бул. " Александар Македонски" бр. 12, 1000 Скопје, МК
(740)
(540)

(591) бела, темно и светло сина, црвена и жолта
(551) индивидуална
(510, 511)
кл. 3 шампон за деца

---

(111) **19683**
(210) ТМ 2011/623
(151) 27/12/2012
(220) 06/06/2011
(181) 06/06/2021
(450) 28/02/2013

(732) **Трговско друштво за производство, трговија, угостителство и услуги ХИТ 73 ДОО увоз-извоз**
с.Камењане, Боговиње 1221, с. Камењане, МК
(540)

(591) зелена, жолта, сина, црна, бела и црвена
(551) индивидуална
(510, 511)
кл. 29 полошко сирење од пастеризирано кравјо млеко со потекло од Полошкиот регион
кл. 35 рекламирање, водење на работењето, монетарни работи; работи со недвижен имот

---

(111) **19747**
(210) ТМ 2011/639
(151) 24/01/2013
(220) 09/06/2011
(181) 09/06/2021
(450) 28/02/2013

(732) **Здружение на слободните и признати зидари ГОЛЕМА ЛОЖА НА МАКЕДОНИЈА, Скопје**
ул.„Прашка" бб, 1000 Скопје, МК
(740) Адвокатско друштво ПОЛЕНАК
ул. ‘"Орце Николов" 98, 1000, Скопје
(540)

ЗДРУЖЕНИЕ НА СЛОБОДНИТЕ И ПРИЗНАТИ ЗИДАРИ ГОЛЕМА ЛОЖА НА МАКЕДОНИЈА

(551) индивидуална
(510, 511)
кл. 35 рекламирање; водење на работењето; управување со работата; канцелариски работи
кл. 41 обука; забава и културни активности
кл. 45 лични и социјални услуги што ги обезбедуваат трети лица за задоволување на потребите на поединците

---

(111) **19746**
(210) ТМ 2011/640
(151) 24/01/2013
(220) 09/06/2011
(181) 09/06/2021
(450) 28/02/2013

(732) **Здружение на слободните и признати sидари ГОЛЕМА ЛОЖА НА МАКЕДОНИЈА, Скопје**
ул.„Прашка" бб, 1000 Скопје, МК
(740) Адвокатско друштво ПОЛЕНАК
ул. '"Орце Николов" 98, 1000, Скопје
(540)

(591) виолетово сина, бела, жолта, окер и црна
(551) индивидуална
(510, 511)
кл. 35 рекламирање; водење на работењето; управување со работата; канцелариски работи
кл. 41 обука; забава и културни активности
кл. 45 лични и социјални услуги што ги обезбедуваат трети лица за задоволување на потребите на поединците

---

(111) **19744**
(210) ТМ 2011/641
(151) 24/01/2013
(220) 09/06/2011
(181) 09/06/2021
(450) 28/02/2013

(732) **Здружение на слободните и признати sидари ГОЛЕМА ЛОЖА НА МАКЕДОНИЈА, Скопје**
ул.„Прашка" бб, 1000 Скопје, МК
(740) Адвокатско друштво ПОЛЕНАК
ул. '"Орце Николов" 98, 1000, Скопје
(540)

GRAND LODGE OF MACEDONIA

(551) индивидуална
(510, 511)
кл. 35 рекламирање; водење на работењето; управување со работата; канцелариски работи
кл. 41 обука; забава и културни активности
кл. 45 лични и социјални услуги што ги обезбедуваат трети лица за задоволување на потребите на поединците

---

(111) **19745**
(210) ТМ 2011/642
(151) 24/01/2013
(220) 09/06/2011
(181) 09/06/2021
(450) 28/02/2013

(732) **Здружение на слободните и признати sидари ГОЛЕМА ЛОЖА НА МАКЕДОНИЈА, Скопје**
ул.„Прашка" бб, 1000 Скопје, МК
(740) Адвокатско друштво ПОЛЕНАК
ул. '"Орце Николов" 98, 1000, Скопје
(540)

(591) виолетова сина, бела, жолта, окер и црна
(551) индивидуална
(510, 511)
кл. 35 рекламирање; водење на работењето; управување со работата; канцелариски работи
кл. 41 обука; забава и културни активности
кл. 45 лични и социјални услуги што ги обезбедуваат трети лица за задоволување на потребите на поединците

---

(111) **19719**
(210) ТМ 2011/643
(151) 08/02/2013
(220) 09/06/2011
(181) 09/06/2021
(450) 28/02/2013

(732) **Groupon, Inc. (a Delaware corporation) 600 West Chicago Avenue Chicago, IL 60606, US**
(740) ПЕТОШЕВИЌ ДОО ДРУШТВО ЗА ОСТВАРУВАЊЕ И ЗАШТИТА НА ИНТЕЛЕКТУАЛНА СОПСТВЕНОСТ СКОПЈЕ
п.факс:301,ул.29 Ноември 17-2/3М, 1000 Скопје
(540)

GROUPON

(551) индивидуална
(510, 511)
кл. 9 електронски публикации што вклучуваат купони, попусти, информации за споредување цени, прегледи на производи, линкови до малопродажните интернет страници на други и информации за попуст
кл. 16 публикации што вклучуваат купони, попусти, информации за споредување цени и информации за попуст
кл. 35 промовирање производи и услуги на други лица преку обезбедување купони, попусти, информации за споредување цени, прегледи на производи, линкови до малопродажните интернет страници на други лица, и информации за попуст што ќе бидат достапни на интернет страница

---

(111) **19720** (151) 08/02/2013
(210) ТМ 2011/644 (220) 09/06/2011
(181) 09/06/2021
(450) 28/02/2013
(732**) Groupon, Inc. (a Delaware corporation)**
600 West Chicago Avenue Chicago, IL 60606, US
(740) ПЕТОШЕВИЌ ДОО ДРУШТВО ЗА ОСТВАРУВАЊЕ И ЗАШТИТА НА ИНТЕЛЕКТУАЛНА СОПСТВЕНОСТ СКОПЈЕ
п.факс:301,ул.29 Ноември 17-2/3М, 1000 Скопје
(540)

(551) индивидуална
(510, 511)
кл. 9 електронски публикации што вклучуваат купони, попусти, информации за споредување цени, прегледи на производи, линкови до малопродажните интернет страници на други и информации за попуст
кл. 16 публикации што вклучуваат купони, попусти, информации за споредување цени и информации за попуст
кл. 35 промовирање производи и услуги на други лица преку обезбедување купони, попусти, информации за споредување цени, прегледи на производи, линкови до малопродажните интернет страници на други лица и информации за попуст што ќе бидат достапни на интернет страница

---

(111) **19721** (151) 08/02/2013
(210) ТМ 2011/646 (220) 09/06/2011
(181) 09/06/2021
(450) 28/02/2013
(300) 40-2011-002343 29/04/2011 KR
(732**) LG Electronics Inc.**
20, Yeouido-dong, Yeongdeungpo-gu, Seoul 150-721, KR
(740) ПЕТОШЕВИЌ ДОО ДРУШТВО ЗА ОСТВАРУВАЊЕ И ЗАШТИТА НА ИНТЕЛЕКТУАЛНА СОПСТВЕНОСТ СКОПЈЕ
п.факс:301,ул.29 Ноември 17-2/3М, 1000 Скопје
(540)

(591) -
(551) индивидуална
(510, 511)
кл. 9 телефонски уреди; безжични телефонски уреди; преносни комуникациски апарати, имено, слушалки, токи- воки, сателитски телефони и персонални дигитални асистенти (ПДА); мобилни телефони; МПЕГ аудио плеер-3 (MP3) плеери; телевизиски приемници; телевизиски далечински управувачи; кодирани електронски чип картички за подобрување на квалитетот на телевизиската слика; универзални сериски "бус" (USB) дискови; дигитални медиуми за радиодифузија (DMB) плеери; слушалки за мобилни телефони; преносни полначи за батерии за мобилни телефони и дигитални фотоапарати; електронски фото албуми; дигитални рамки за слики за прикажување на дигитални слики, видео клипови и музика; монитори за компјутер; лап-топ компјутери; компјутери; дигитални разновидни диск (DVD) плеери; преносливи хард дискови; апарати за снимање, пренос или репродукција на звук или

слики што се употребуваат во телекомуникациите; апарати за снимање, пренос или репродукција на звук или слики; електрични аудио и визуелни апарати и инструменти; стерео системи; софтвер за мобилни телефони, имено оперативни системи за мобилни телефони, праќање и примање информации, за обезбедување веб-базиран пристап до апликации, производи и услуги; компјутерски софтверски апликации за телевизија; компјутерски софтверски апликации за монитори за персонални компјутери; дигитални разновидни диск (DVD) плеери за домашни кина; звучници за домашни кина; аудио-видео (AV) приемници за домашни кина; проектори за домашни кина; интегрални кола; аудио приемници; он-борд единици на возила и смарт картички за електронско плаќање патарина зе лесно поминување на автопат; транспондери, имено, електронски приклучоци како опрема во возила за електронски комерцијални трансакции; телевизиски камери со затворени кола (CCTV); мрежни monitoring камери за надзор; дигитални знаци; термички печатачи; дигитални печатачи во боја; ласерски печатачи; инк-џет принтери; принтери во боја; принтери за користење со компјутери; соларни батерии; Снимени компјутерски програми (програми); компјутерски програми за преземање (софтвер); камери за персонални компјутери (PC); дигитални рекордери на глас; рекордери за видео касети; мрежни монитори; компјутерски софтвер за едукација; електронски тефтери (е-белешки); таблет компјутери; интерактивни електронски бели табли; сет-топ кутии; датотеки со слики за преземање достапни преку интернет; електронски публикации за преземање; системи за видео конференција; монитори за видео-конференција; камери за видео конференција; звучници за видео-конференција

---

(111) **19699** (151) 08/02/2013
(210) ТМ 2011/649 (220) 13/06/2011
(181) 13/06/2021
(450) 28/02/2013

(732**) Друштво за трговија на мало и големо КАМ ДОО**
бул. „Србија" бр. 35, 1000 Скопје, МК
(740) БЕРИН Д.О.О. СКОПЈЕ
ул."Македонија" бр.27/2/22, 1000 Скопје
(540)

SATURN

(551) индивидуална
(510, 511)
кл. 30 гуми за џвакање, бонбони

---

(111) **19698** (151) 08/02/2013
(210) ТМ 2011/654 (220) 15/06/2011
(181) 15/06/2021
(450) 28/02/2013

(732**) BELUPO - Lijekovi i kozmetika d.d**
Danica 5, 48000 Koprivnica, HR
(740) БЕРИН Д.О.О. СКОПЈЕ
ул."Македонија" бр.27/2/22, 1000 Скопје
(540)

ALERDIN
АЛЕРДИН

(591) -
(551) индивидуална
(510, 511)
кл. 5 фармацевтски производи

---

(111) **19691** (151) 21/12/2012
(210) ТМ 2011/657 (220) 15/06/2011
(181) 15/06/2021
(450) 28/02/2013

(732**) ZADA Pharmaceuticals d.o.o**
Donji Bistarac 75300 Lukavac, BA
(740) ПЕТКОВСКИ БРАНКО, адвокат
Ул. Народен Фронт бр.7/4 1000 Скопје
(540)

SMART

(551) индивидуална
(510, 511)
кл. 5 фармацевтски производи

---

(111) **19660** (151) 27/12/2012
(210) ТМ 2011/665 (220) 17/06/2011
(181) 17/06/2021

(450) 28/02/2013

(732) **Novartis AG**
4002 Basel, CH
(740) ЖИВКО МИЈАТОВИЌ АНД ПАРТНЕРС ДООЕЛ СКОПЈЕ
Ул. Даме Груев бр. 3/2-11 1000 Скопје
(540)

ARTREBIX

(551) индивидуална
(510, 511)
кл. 5 фармацевтски препарати

---

(111) **19661**
(210) ТМ 2011/666
(151) 27/12/2012
(220) 17/06/2011
(181) 17/06/2021
(450) 28/02/2013

(732) **Novartis AG**
4002 Basel, CH
(740) ЖИВКО МИЈАТОВИЌ АНД ПАРТНЕРС ДООЕЛ СКОПЈЕ
Ул. Даме Груев бр. 3/2-11 1000 Скопје
(540)

COXIPLA

(551) индивидуална
(510, 511)
кл. 5 фармацевтски препарати

---

(111) **19659**
(210) ТМ 2011/667
(151) 27/12/2012
(220) 17/06/2011
(181) 17/06/2021
(450) 28/02/2013

(230)(300)
(732) **Novartis AG**
4002 Basel, CH
(740) ЖИВКО МИЈАТОВИЌ АНД ПАРТНЕРС ДООЕЛ СКОПЈЕ
Ул. Даме Груев бр. 3/2-11 1000 Скопје
(540)

DESARCOR

(551) индивидуална
(510, 511)
кл. 5 фармацевтски препарати

---

(111) **19658**
(210) ТМ 2011/668
(151) 27/12/2012
(220) 17/06/2011
(181) 17/06/2021
(450) 28/02/2013

(732) **Novartis AG**
4002 Basel, CH
(740) ЖИВКО МИЈАТОВИЌ АНД ПАРТНЕРС ДООЕЛ СКОПЈЕ
Ул. Даме Груев бр. 3/2-11 1000 Скопје
(540)

XALEC

(551) индивидуална
(510, 511)
кл. 5 фармацевтски препарати

---

(111) **19752**
(210) ТМ 2011/674
(151) 29/01/2013
(220) 20/06/2011
(181) 20/06/2021
(450) 28/02/2013

(732) **МУКАДЕЗЕ ДАУТИ**
ул.Пере Тошев бр.116, 1000 Скопје, МК
(540)

DIX

(551) индивидуална
(510, 511)
кл. 1 хемиски производи за индустријата, науката, фотографиите, како и за замјоделието, градинарството и шумарството, сурови пластични материи, вештачки ѓубриња, смеши за гаснење пожар, препарати за калење и заварување метали, хемиски производи за конзервирање прехранбени производи, материи за штавење, адхезиви (лепливи материи) наменети за индустријата
кл. 10 ортопедски производи
кл. 25 облека, обувки и капи, сите видови обувки, обични и медицински кломпи, обични и медицински влечки

---

(111) **19731**
(210) ТМ 2011/686
(151) 09/01/2013
(220) 21/06/2011
(181) 21/06/2021
(450) 28/02/2013

(732) **Друштво за производство, трговија и услуги ОЛИМПИА МОТОРС ДОО увоз-извоз Скопје**
ул.Визбегово бб, Скопје, МК
(540)

OLYMPIA MOTORS

(551) индивидуална
(510, 511)
кл. 35 услуги при продажба на мало и големо со: возила; резервни делови за возила и дополнителна опрема за возила; рекламирање; водење на работењето; управување со работата; канцелариски работи
кл. 37 сервисирање на моторни возила
кл. 39 складирање стока (моторни возила)

---

(111) **19730**
(210) ТМ 2011/688
(151) 09/01/2013
(220) 21/06/2011
(181) 21/06/2021
(732) **Hugo Boss Trade Mark Management GmbH & Co. KG**
Dieselstrasse 12, 72555 Metzingen, DE
(740) БИНПРО ДООЕЛ СКОПЈЕ
ул. "Ленинова'" бр.15а-13, 1000 Скопје
(540)

BOSS

(551) индивидуална
(510, 511)
кл. 20 мебел, огледала, рамки за слики; производи (не се опфатени со другите класи) од дрво, плута, трска, рогозина, врбови прачки, рогови, коски, слонова коска, китови коски, школки, килибар, седеф, морска пена и замена на сите тие материјали или од пластика
кл. 32 пиво; минерална и сода вода и други безалкохолни пијалаци, пијалаци од одвошје и овошни сокови, сирупи и други препарати за производство на пијалаци
кл. 33 алкохолни пијалаци (освен пиво)

---

(111) **19739**
(210) ТМ 2011/689
(151) 16/01/2013
(220) 22/06/2011
(181) 22/06/2021
(450) 28/02/2013
(732) **Друштво за градежништво, промет и услуги „ГЕИНГ Кребс унд Кифер Интернешнл и др." Д.О.О. Скопје**
ул.„Мирче Оровчанец" бр.1/1-1, 1000 Скопје, МК
(540)

GEING
Krebs und Kiefer

(591) виолетова и зелена
(551) индивидуална
(510, 511)
кл. 37 градежни конструкции; поправки, инсталациски услуги
кл. 42 научни и технолошки услуги и истражување и планирањето поврзано со нив; индустриски анализи и истражувачки услуги; изработка и развој на компјутерски хардвер и софтвер

---

(111) **19732**
(210) ТМ 2011/690
(151) 29/01/2013
(220) 22/06/2011
(181) 22/06/2021
(450) 28/02/2013
(732) **ABBOTT HEALTHCARE Products B.V.**
C.J. van Houtenlaan 36 1381 CP, Weesp, NL
(740) ЈАНИЌЕВИЌ НЕНАД, адвокат
бул. "Кочо Рацин" бр.38/1-5, 1000, Скопје
(540)

ДАБРОСТОН

(551) индивидуална
(510, 511)
кл. 5 фармацевтски и ветеринарни препарати, санитарни препарати за медицинска употреба, диететски супстанции што се користат во медицината, храна за бебиња, фластери, материјали за завои, материјали за пломбирање заби и забарски смоли, средства за дезинфекција , препарати за уништување штетници, фугициди, хербициди

---

(111) **19692**
(210) ТМ 2011/704
(151) 30/01/2013
(220) 27/06/2011
(181) 27/06/2021
(450) 28/02/2013

(732) **Florim Gashi and Florim Gashi and N.T.P. SESAHR COLLECTION Rr Adem Jashari Rr. Adem Jashari Nr.1 20. 000 Prizren, Kosova , ZB and Nr.1 20. 000 Prizren, Kosova , ZB**
(740) БРЕНДПРОТЕКТ ДООЕЛ, СКОПЈЕ
ул. Љубица Георгиева бр. б-б, 1000, Скопје
(540)

SESAHR

(591) златна, бела
(551) индивидуална
(510, 511)
кл. 3 парфимерија, козметички производи, бадемово млеко за козметичка употреба, бадемово масло, бадемов сапун, соли за капење што не се за медицинска употреба, козметички производи за капење, маски за разубавување, козметички прибор, козметички креми, дезодорантни сапуни, дезодоранси, колонска вода, екстракти од цвеќе (парфеми), козметички производи за веѓи, моливчиња за веѓи, трепки, перики, вештачки нокти, цветни мириси, бои за коса, лосион за коса, спрејови за коса, производи за виткање коса, кармини, шминка, пудра за шминкање, маскара, медицински сапун, нане за парфимерија, мошус (парфимерија), лак за нокти, масло од јасмин, масла за парфеми и мириси, парфеми, шампони, козметички производи за нега на кожата
кл. 14 благородни метали и нивните легури и производи изработени од нив или обложени со нив што не се вклучени во другите класи, накит, скапоцени камења, амајлии, бразлетни, брошеви, синџирчиња, часовници, дијаманти, обетки, златни нишки, злато сурово или ковано, украси за шапки од скапоцени метали, слонова коска (накит), кутии за накит, накит од жолт килибар, приврзоци, петлици, медаљони, ѓердани, оливин, украсни игли, украси, осмиум, паладиум, бисери, платина, прстени, рутениум, полускапоцени камења, украси од сребро, сребрени нишки, сребро сурово или ковано, статуи од благородни метали, вештачки скапоцени камења, уметнички дела од благородни метали
кл. 25 облека, обувки, капи, женски окулувратници од пердуви или од крзно, корсети (женска долна облека), чизми, градници, палта, јаки, комбинезони, корселети, фустани, ракавици, крзно (облека), производи што се носат на глава (капи, шапки, украси за коса), потпетици, кожа (кожна облека), кожа (облека од имитација на кожа), долна облека, ракавици без прсти, вратовски, конфекциска облека, сандали, шамии, шалови, кошули, чевли, здолништа, чорапи, велови

---

(111) **19729**
(210) ТМ 2011/707
(151) 09/01/2013
(220) 27/06/2011
(181) 27/06/2021
(450) 28/02/2013

(732) **GENERAL MOTORS LLC, a limited liability company organized and existing under the laws of the State of Delaware**
300 Renaissance Center, City of Detroit, State of Michigan 48265-3000, US
(740) БИНСО Д.О.О. СКОПЈЕ
ул. "Народен фронт" 7/4 П.О. Бокс 768
(540)

DURAMAX

(551) индивидуална
(510, 511)
кл. 12 дизел мотори за земни моторни возила

---

(111) **19734**
(210) ТМ 2011/710
(151) 29/01/2013
(220) 28/06/2011
(181) 28/06/2021
(450) 28/02/2013

(732) **Кошаркарски клуб ФЕНИКС 2010 Скопје Бул.АСНОМ бр.14/2-17, 1000 Скопје, МК**
(740) БЕРИН Д.О.О. СКОПЈЕ
ул."Македонија" бр.27/2/22, 1000 Скопје
(540)

ФЕНИКС

(551) индивидуална
(510, 511)
кл. 35 огласување; водење на работење; управување со работи; канцелариски работи

кл. 41 образовни услги; подготвување на наставата; забава; спортски и културни активности

(111) **19728** (151) 09/01/2013
(210) ТМ 2011/717 (220) 29/06/2011
(181) 29/06/2021
(450) 28/02/2013
(732) **Весна Миладинова and Сашко Миладинов**
ул.Христијан Карпош бр.116, 2000 Штип, MK and ул.Христијан Карпош бр.116, 2000 Штип, MK
(740) АГЕНЦИЈА ЗА ИНТЕЛЕКТУАЛНА СОПСТВЕНОСТ АРТПИЦК ДООЕЛ СКОПЈЕ
ул. Јосиф Јосифовски Свештарот бр.39/28, 1000, Скопје
(540)

ALBATROS

(591) црвена и бела
(551) индивидуална
(510, 511)
кл. 25 облека, обувки и капи
кл. 35 огласување.водење на работење, управување со работи, канцелариски работи, услуги при продажба на големо и мало со облека, обувки, капи и услуги при увоз и извоз со облека, обувки и капи
кл. 40 обработка на материјали, доработка на текстил, составување материјали (составување материјапи по нарачка) за трети лица, набирање платно, крзно (изработка на производи од крзно по нарачка), сечење платно, бојосување платно, порабување платно, обработка на платно, преправање на облека, информации (информации за обработка на материјали), обработка на платно, преправање на облека, обработка на платно против туткање, составување материјали по нарачка за трети лица, изработка на производи од крзно по нарачка, сечење (сечење платно), шиење, бојосување (бојосување платно), бојосување (брјосување крзно), бојосување (бојосување текстил, порабување (порабување платно), везење, избелување на текстил, трајно пресување на текстил, ватирање [полнење], печатење на свила, кројачки услуги, обработка на текстил, текстил (доработка на текстилот), обработка на волна

(111) **19664** (151) 27/12/2012
(210) ТМ 2011/734 (220) 01/07/2011
(181) 01/07/2021
(450) 28/02/2013
(732) **Coors Brewing Company**
1225 17th Street, Suite 3200, Denver Colorado 80202, US
(740) БИНСО Д.О.О. СКОПЈЕ
ул. "Народен фронт" 7/4 П.О. Бокс 768
(540)

Coors LIGHT

(551) индивидуална
(510, 511)
кл. 25 облека, обувки и покривки за глава
кл. 32 пива, јако црно пиво (stout), зрело пиво (lager), црно пиво и јако пиво (porter and ale), минерални и газирани води и други без-алкохолни пијалаци; овошни напивки и овошни сокови; сирупи и други препарати за правење пијалаци
кл. 33 алкохолни пијалаци (освен пиво)

(111) **19688** (151) 27/12/2012
(210) ТМ 2011/736 (220) 01/07/2011
(181) 01/07/2021
(450) 28/02/2013
(732) **Друштво за производство, трговија и услуги БОНЕС ФАРМ ДОО експорт-импорт Скопје**
ул. „Ленинова" бр. 53/2, 1000 Скопје, MK
(740) БЕРИН Д.О.О. СКОПЈЕ
ул."Македонија" бр.27/2/22, 1000 Скопје
(540)

DANAI
NATURAL CARE

(591) -
(551) индивидуална
(510, 511)
кл. 3 сапуни, парфимерија, козметички производи, есенцијални масла, лосиони за коса, шампони, креми (козметички креми), препарати за нега на забите, паста за заби, лосиони за козметичка употреба, масти за козметичка употреба, памукчиња за козметичка употреба, памукчиња (тоалетни производи), лак за нокти, производи за отстранување лак, шминка, производи за шминкање, производи за отстранување шминка, пудра за шминкање, пудра за тело, балсам за нега на усни, производи за депилација, шамичиња натопени со козметички лосиони, гел за дезинфекција, раствори за дезинфекција, млеко за чистење за тоалетна употреба, тоалетна вода, лосиони за после бричење, тоалетни производи, хидроген за козметичка употреба
кл. 5 хигиенски производи за медицинска употреба, влошки на гаќи (хигиенски производи), тампони за менструација, масла за масажи, масла за медицинска употреба, дезинфекциони средства за хигиенска употреба, балзами за медицинска употреба
кл. 16 шамичиња од хартија за отстранување шминка, шамичиња од хартија и целулоза (бебешки) за еднократка употреба, хартија (тоалетна хартија)

---

(111) **19736**
(210) ТМ 2011/741
(151) 15/01/2013
(220) 06/07/2011
(181) 06/07/2021
(450) 28/02/2013
(732) **MITSUBISHI JIDOSHA KOGYO KABUSHIKI KAISHA**
33-8 Shiba, 5-chome, Minato-Ku, Tokyo, JP
(740) БИНПРО ДООЕЛ СКОПЈЕ
ул. "Ленинова"' бр.15а-13, 1000 Скопје
(540)

MIEV

(551) индивидуална
(510, 511)
кл. 12 автомобили и нивни делови и опрема; моторцикли и нивни делови и опрема; велосипеди и нивни делови и опрема; мотори (не електрични) за копнени возила; пловни објекти и нивни делови и опрема; воздухопловни објекти и нивни делови и опрема; пренесувачи на моќта и менувачи за копнени возила; шок апсорбери за копнени возила; пружини за копнени возила

---

(111) **19682**
(210) ТМ 2011/744
(151) 27/12/2012
(220) 06/07/2011
(181) 06/07/2021
(450) 28/02/2013
(732) **TDR d.o.o.**
Obala V. Nazora 1, 52210 Rovinj, HR
(740) ТОНЕВСКИ ДРАГАН, АДВОКАТ
бул. "Кочо Рацин" бр. 14/4 - 13, 1000 Скопје
(540)

(591) светло и темно зелена, сина, сребрена и бела
(551) индивидуална
(510, 511)
кл. 34 преработен или непреработен тутун; тутун за пушење; тутун за лулиња, тутун за рачно завиткување, тутун за џвакање, цигари, пури, цигарилоси; супстанца за пушење што се продаваат заедно или одделно од тутун а не се за медицински намени и не се наменети за лекување, бурмут, пушачки артикли вклучени во класата 34; хартија за цигари; цевчиња и чибуци за цигари и крибрити

кл. 35 огласување и рекламирање; водење на работење и водење на комерцијална дејност; управување со работење; комерцијална администрација; комерцијални работи; уредувачка дејност; канцелариски работи

---

(111) **19657** (151) 27/12/2012
(210) ТМ 2011/751 (220) 08/07/2011
(181) 08/07/2021
(450) 28/02/2013
(732) **BASF Agro B.V. Arnhem(NL) Zweigniederlassung Waedenswil, Moosacherstrasse 2, Au, CH**
(740) ЈОАНИДИС ЈОВАН, АДВОКАТ
ул."Орце Николов" 155б, 1000 Скопје
(540)

ФАБАН

(551) индивидуална
(510, 511)
кл. 1 хемикалии кои се користат во земјоделството, хортикултура и шумарство, посебно препарати за садење растенија; препарати за регулирање на растењето на растенија; хемиски препарати за нега на семиња, сурфактанти, природни или вештачки хемикалии како сексуални замки или агенти за забуна на инсекти
кл. 5 препарати за уништување бактерии; фунгициди, хербициди, пестициди

---

(111) **19697** (151) 08/02/2013
(210) ТМ 2011/752 (220) 08/07/2011
(181) 08/07/2021
(450) 28/02/2013
(732) **Societe des Produits NESTLE S.A. 1800 Vevey, CH**
(740) БЕРИН Д.О.О. СКОПЈЕ
ул."Македонија" бр.27/2/22, 1000 Скопје
(540)

(591) црна, сцетло сина, светло и темно жолта и портокалова
(551) индивидуална
(510, 511)
кл. 30 сладолед

---

(111) **19681** (151) 27/12/2012
(210) ТМ 2011/753 (220) 08/07/2011
(181) 08/07/2021
(450) 28/02/2013
(732) **Друштво за внатрешен и надворешен промет, производство и услуги АНТИПЛАМ Тони и други ДОО Скопје ул.„Истарска" бр.33-2/6, 1000 Скопје, МК**
(740) БЕРИН Д.О.О. СКОПЈЕ
ул."Македонија" бр.27/2/22, 1000 Скопје
(540)

(591) бела, портокалова, црвена, сива и црна
(551) индивидуална
(510, 511)
кл. 1 смеси за гаснење пожар, препарати за заштита од оган; хемиски композиции во форма на гас, прав и течности за гасење на пожарите
кл. 9 опрема и апарати за гаснење пожар, противпожарни уреди, системи за превенција од пожари, противпожарна опрема за професионални пожарникари, противпожарни инсталации, облека и обувки за заштита од несреќни случаи, радијација и оган; облека за заштита од оган; облека од азбест за заштита од пожар, уреди за гаснење оган; детектори, имено гас детектори и детектори за пламен
кл. 35 рекламирање; бизнис менаџмент, бизнис администрација; канцелариски функции; агенции за увоз-извоз; продажба на противпожарна опрема, апарати за гаснење пожар, уреди за гаснење пожар, детектори (имено гас детектори и детектори за пламен), подготовки и хемиски композиции во форма на гас, прав и течности за гасење на пожарите

---

(111) **19656** (151) 27/12/2012
(210) ТМ 2011/759 (220) 11/07/2011

(181) 11/07/2021
(450) 28/02/2013

(732) **THE GILLETTE COMPANY**
One Gillette Park, Boston, MA 02127, US
(740) БИНПРО ДООЕЛ СКОПЈЕ
ул. "Ленинова"' бр.15а-13, 1000 Скопје
(540)

GILLETTE PRO

(551) индивидуална
(510, 511)
кл. 3 производи за миење на телото; анти-перспиранти и дезодоранси за лична употреба; препарати за бричење, имено креми за бричење, гелови за бричење, лосиони за бричење и пени за бричење; распрскувачи, лосиони, балзами и гелови за после бричење; производи за миење и триење на лицето за пред-бричење; препарати за нега на кожата, имено навлажувачи за кожа и тоалетни води

---

(111) **19685**
(210) ТМ 2011/760
(151) 27/12/2012
(220) 11/07/2011
(181) 11/07/2021
(450) 28/02/2013

(732) **Друштво за трговија и услуги АИРКОН ДОО увоз-извоз Скопје**
бул. Партизански Одреди 70-б, 1000 Скопје, МК, МК
(740) БЕРИН Д.О.О. СКОПЈЕ
ул."Македонија" бр.27/2/22, 1000 Скопје
(540)

MEPRING

(551) индивидуална
(510, 511)
кл. 11 апарати за греење, апарати за ладење на воздухот, апарати и уреди за ладење, апарати за дезодорирање на воздух, климатизација, апарати за климатизација, вентилатори (климатизација), греење (клими со електрично греење), инсталации за климатизација, капаци за вентилација, уреди и апарати за вентилација (климатизација), филтри за воздух
кл. 37 изградба (леари, лимари), монтирање и поправање апарати за греење и ладење, монтирање и поправање клима уреди, надзор над градежни работи, поправки (апарати, електрика, алатки)
кл. 42 инженерство, истражувања и развој за други

---

(111) **19689**
(210) ТМ 2011/761
(151) 27/02/2012
(220) 12/07/2011
(181) 12/07/2021
(450) 28/02/2013

(732) **FIL Limited**
Pembroke Hall, 42 Crow Lane, Pembroke HM 19, P.O. Box HM 670 Hamilton HMCX, BM
(740) БИНСО Д.О.О. СКОПЈЕ
ул. "Народен фронт" 7/4 П.О. Бокс 768
(540)

(591) -
(551) индивидуална
(510, 511)
кл. 36 финансиски услуги; услуги за осигурување; услуги за инвестирање; меѓународни и домашни инвестициони фондови; услуги за управување со инвестиции на основа на слободно одлучување (според лично убедување); советодавни услуги за инвестиции; заеднички фондови и услуги поврзани со тоа; пензии и услуги поврзани со тоа; посредување за хартии од вредност и услуги поврзани со тоа; банкарско работење и услуги поврзани со тоа; старателство (поверенство) и услуги поврзани со тоа; услуги за управување со портфолија, заеднички фондови, пензии и старателство (поверенство); финансиско управување и планирање; финансиски совети; услуги за кредити; услуги во областа на инвестиционо банкарство, корпоративни финансии и вложување со ризик (venture capital); услуги за личен акционерски капитал (private equity); услуги во областа на недвижниот имот; услуги за

инвестиции во областа на недвижниот имот; осигурување на хартии од вредност (securities underwriting); услуги за деривативи (derivative) и менувачки услуги (размена на валути); обезбедување информации, давање совети и консултации што се однесуваат на хартии од вредност, финансии и инвестиции; информативни услуги на интерактивни датотеки што се однесуваат на хартии од вредност, финансии и инвестиции; услуги за кредитни и дебитни картички; услуги за плаќање со парични средства; овозможување на обезбедени и необезбедени заеми; размена на парични средства; проценка на вредноста на антиквитети; посредување; услуги за гаранција (surety); собирање на добротворни фондови; давање заем врз основа на обезбедување (security); заеми за рати (instalment loans); хипотекарно банкарство (mortgage banking); услуги за ликвидација на фирми; берзанско котирање (понудување); наплата на закупнина; обезбедување на информации, давање совети и консултации што се однесуваат на горенаведеното

(111) **19690**
(210) ТМ 2011/762
(151) 27/12/2012
(220) 12/07/2011
(181) 12/07/2021
(450) 28/02/2013

(732**) FIL Limited**
Pembroke Hall, 42 Crow Lane, Pembroke HM 19, P.O. Box HM 670 Hamilton HMCX, BM
(740) БИНСО Д.О.О. СКОПЈЕ
ул. "Народен фронт" 7/4 П.О. Бокс 768
(540)

(591) -
(551) индивидуална
(510, 511)
кл. 36 финансиски услуги; услуги за осигурување; услуги за инвестирање; меѓународни и домашни инвестициони фондови; услуги за управување со инвестиции на основа на слободно одлучување (според лично убедување); советодавни услуги за инвестиции; заеднички фондови и услуги поврзани со тоа; пензии и услуги поврзани со тоа; посредување за хартии од вредност и услуги поврзани со тоа; банкарско работење и услуги поврзани со тоа; старателство (поверенство) и услуги поврзани со тоа; услуги за управување со портфолија, заеднички фондови, пензии и старателство (поверенство); финансиско управување и планирање; финансиски совети; услуги за кредити; услуги во областа на инвестиционо банкарство, корпоративни финансии и вложување со ризик (venture capital); услуги за личен акционерски капитал (private equity); услуги во областа на недвижниот имот; услуги за инвестиции во областа на недвижниот имот; осигурување на хартии од вредност (securities underwriting); услуги за деривативи (derivative) и менувачки услуги (размена на валути); обезбедување информации, давање совети и консултации што се однесуваат на хартии од вредност, финансии и инвестиции; информативни услуги на интерактивни датотеки што се однесуваат на хартии од вредност, финансии и инвестиции; услуги за кредитни и дебитни картички; услуги за плаќање со парични средства; овозможување обезбедени и необезбедени заеми; размена на парични средства; проценка на вредноста на антиквитети; посредување; услуги за гаранција (surety); собирање добротворни фондови; давање заем врз основа на обезбедување (security); заеми за рати (instalment loans); хипотекарно банкарство (mortgage banking); услуги за ликвидација на фирми; берзанско котирање (понудување); наплата на закупнина; обезбедување информации, давање совети и консултации што се однесуваат на горенаведеното

(111) **19663**
(210) ТМ 2011/763
(151) 27/12/2012
(220) 12/07/2011
(181) 12/07/2021
(450) 28/02/2013

(732**) JOHNSON CONTROLS HYBRID AND RECYCLING GMBH a corporation organized and existing under the laws of the Federal Republic of Germany**

Am Leineufer 51 City of Hannover, 30419, DE
(740) БИНСО Д.О.О. СКОПЈЕ
ул. "Народен фронт" 7/4 П.О. Бокс 768
(540)

(591) -
(551) индивидуална
(510, 511)
кл. 7 машини за производство на батерии, особено батерии за моторни возила во класата 7
кл. 9 апарат за пренесување (проведување), дистрибуција, трансформирање, акумулирање, регулирање или контрола (управување) на електричната енергија (electricity); акумулатори, батерии и полначи за батерии, вклучително и автомобилски стартер батерии и полначи за истите; уреди за мониторинг на батериите во класата 9

---

(111) **19722**
(210) ТМ 2011/765
(151) 08/02/2013
(220) 14/07/2011
(181) 14/07/2021
(450) 28/02/2013

(732) **SOCIETY OF CABLE TELECOMMUNICATIONS ENGINEERS, INC. a New Jersey Corporation**
140 PHILIPS ROAD, EXTON, PENNSYLVANIA 19341, US
(740) ПЕТОШЕВИЌ ДОО ДРУШТВО ЗА ОСТВАРУВАЊЕ И ЗАШТИТА НА ИНТЕЛЕКТУАЛНА СОПСТВЕНОСТ СКОПЈЕ
п.факс:301,ул.29 Ноември 17-2/3М, 1000 Скопје
(540)

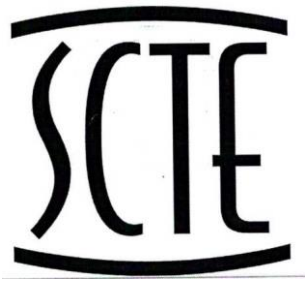

SCTE (во изглед)
(591) -
(551) индивидуална
(510, 511)
кл. 35 услуги на здружување, имено, промовирање на интересите на инжењерите за кабелски телекомуникаци; услуги за акредитација, имено, развој и администрирање на стандарди и процедури за сертифицирање на професионалци во областа на телекомуникациите; услуги за истражување во областа на информатичката и телекомуникацискатa технологија; тестирање, анализа и евалуација на услугите на други со цел за сертификација; образовни услуги во областа на телекомуникациите

---

(111) **19684**
(210) ТМ 2011/772
(151) 27/12/2012
(220) 15/07/2011
(181) 15/07/2021
(450) 28/02/2013

(732) **Друштво за трговија на мало и големо КАМ ДОО**
бул. „Србија" бр. 35, 1000 Скопје, МК
(740) БЕРИН Д.О.О. СКОПЈЕ
ул."Македонија" бр.27/2/22, 1000 Скопје
(540)

SOLIS

(551) индивидуална
(510, 511)
кл. 29 месо и сувомесни производи

---

(111) **19672**
(210) ТМ 2011/776
(151) 27/12/2012
(220) 18/07/2011
(181) 18/07/2021
(450) 28/02/2013

(732) **Друштво за производство, промет и услуги ФОЈА КО ДООЕЛ Скопје**
ул.Никола Парапунов бр.3/56, Скопје - Карпош, МК
(740) АГЕНЦИЈА ЗА ИНТЕЛЕКТУАЛНА СОПСТВЕНОСТ АРТПИЦК ДООЕЛ СКОПЈЕ
ул. Јосиф Јосифовски Свештарот бр.39/28, 1000, Скопје
(540)

(591) бела, темно и светло зелена
(551) индивидуална
(510, 511)
кл. 31 главички од цвеќе, цвеќе, сушено, за украсување, цвеќе, (природно), цвеќе (венци од природно цвеќе), грмушки, дрво (дрво со кора), дрва, растителни семиња, растенија, растенија, сушени, за украсување, божиќни дрва, зрна [семе], садници
кл. 35 огласување; водење на работење; управување со работи; канцелариски работи - рекламирање, ширење на рекламен материјал (трактати, проспекти печатени материјали, примероци), организирање дејности и советување за организирање дејности, компјутеризирана работа со датотеки, организирање изложби во комерцијални и рекламни цели, on-line рекламирање по пат на компјутерска мрежа, објавување рекламни текстови; односи со јавност; информациони агенции; маректиншки истражувања, маркетиншки студии, објавување на текстови, услуги при продажба на големо и мало со: главички од цвеќе, цвеќе, сушено, за украсување, цвеќе, (природно), цвеќе (венци од природно цвеќе), грмушки, дрво (дрво со кора), дрва, растителни семиња, растенија, растенија, сушени, за украсување, божиќни дрва, зрна [семе], садници; услуги при увоз и извоз со: главички од цвеќе, цвеќе, сушени, за украсување, цвеќе, (природн), цвеќе (венци од природно цвеќе), грмушки, дрво (дрво со кора), дрва, растителни семиња, растенија, растенија, сушени, за украсување, божиќни дрва, зрна [семе], садници
кл. 44 хортикултура; воздушно и површинско распрскување ѓубрива и други земјоделски хемикалии; работење во расадници; дизајн (пејсажен дизајн); уништување (уништување штетници) за земјоделство, хортикултура и шумарство; хирургија на дрва; изнајмување опрема за земјоделство; ѓубрива и други земјоделски хемикалии (воздушно и површинско распрскување ѓубрива и други земјоделски хемикалии); аранжирање цвеќе; градинарство (пејсажно градинарство); уништување плевел; изработување венци; одржување тревници

---

(111) **19723**
(210) ТМ 2011/783
(151) 08/02/2013
(220) 18/07/2011
(181) 18/07/2021
(450) 28/02/2013
(732) **Друштво за комуникациски услуги ВИП ОПЕРАТОР ДООЕЛ Скопје**
ул. Васил Аџиларски б.б., 8 кат, Скопје, МК
(740) БЕРИН Д.О.О. СКОПЈЕ
ул."Македонија" бр.27/2/22, 1000 Скопје
(540)

Vip Multimedia
Vip Мултимедија

VIP MULTIMEDIA VIP МУЛТИМЕДИЈА (во изглед)

(591) -
(551) индивидуална
(510, 511)
кл. 35 дејности (помош во водењето на дејностите), демонстрација на производи, информации за дејноста, информатички картотеки (водење на информатичките картотеки), изложби (организирање изложби) во комерцијални или рекламни цели, изнајмување рекламен простор, изнајмување уреднички апарати, изнајнување рекламен материјал, изработка на такси, изводи од сметка (изработка на изводи од сметка), јавно мислење (испитување на јавното мислење), објавување рекламни текстови, огласување /рекламирање/, организирање дејности (советување за организирање на дејностите), плакатирање /огласување/, преписи на соопштенија,

промоција /продажба за трето лице/, пропагандни дејности, проучување на пазарот /маркетинг/, проверка на сметки, рекламирање по пат на радио, рекламирање по пат на телевизија, рекламни огласи (ширење на рекламните огласи), статистичко информирање, телефонско одговарање (служби за телефонско одговарање/за отсутни претплатници/, ширење рекламен материјал /трактати, проспекти, печатени примероци/

кл. 38 услуги на телекомуникација и информативна технологија, имено, пренос на глас, податоци, слика, аудио, видео и информации по пат на телефон, телевизија и глобална комуникациска мрежа; услуги на лична комуникација; услуги на пејџери; лизинг телекомуникациски опреми, напојувања и системи; услуги на електронска пошта; услуги на телевизиски пренос; обезбедување вести и информации по пат на телефон, телевизија и глобална комуникациска мрежа; обезбедување информацми од именик по пат на телефон, телевизија и глобална комуникациска мрежа; обезбедување мултикориснички интерактивен пристап на глобална комуникациска мрежа; пренос и емитирање на сите видови аудио и видео програми по пат на телефон, телевизија и глобална комуникациска мрежа, главни (стожерни) интернет услуги, имено, брза линија или сериски врски кои создаваат главен премин во рамките на мрежата; видео и аудио телеконференции по пат на интернет, услуги на асинхронен трансфер мод (АТМ), услуги на дигитални мрежи на интегрирани услуги (ИСДН), интернет протокол (ИП) на комуникациски услуги, услуги на виртуелна приватна мрежа (ВПН) и услуги на приватна линија; обезбедување услуги на телекомуникациски мрежни премини и услуги на поврзување со протокол на пренос на рамка заради пренос на податоци; услуги на пренос на пакет од електронски податоци; услуги на комутација на гласот, податоци, видео и мултимедиуми; овозможување телекомуникациско поврзување на интернет и на други компјутеризирани комуникации, податоци и безжична мрежа; обезбедување мултикориснички пристап на безжична комуникациска мрежа; обезбедување факс услуги; обезбедување услуги на складирање на електронски податоци за трети лица; телекомуникациски услуги, особено, обезбедување мрежен премин за поврзување независни телекомуникациски и компјутерски мрежи заради поделба на интернет сообраќајот; услуги на говорна пошта; телекомуникациски услуги, особено, обезбедување бесплатни услуги и услуги на насочување на повиците; услуги на центрите за пораки во вид на телефонски говорни пораки; услуги на видео и аудио конференции и конференции на телефонски податоци; безжични телекомуникациски услуги, имено, безжичен пренос на звук и податоци; телекомуникациски услуги, имено обезбедување глас по пат на интернет протокол; обезбедување мрежен пристап со цел размена на интернет сообраќајот помеѓу преносници на интернет сообраќајот; услуги на електронски пораки

кл. 42 услуги на хостирање на web-страници, услуги на дизајнирање на web-страници, работа на електронски информациски мрежи; консалтинг услуги и услуги на дизајн во областа на информативни технологии, компјутерско програмирање, телекомуникација, комуникациски мрежи, компјутеризирани комуникации, услуги на менаџмент на центри на податоци и глобални комуникациски мрежи; обезбедување услуги на центри на податоци; хостирање (хостинг), складирање и одржување на web-страници, web-центри, електронска пошта, електронски групи, лист сервери како и на дигитална содржина и податоци на трети лица; услуги на провајдери на апликативни услуги (АСП), имено, хостирање компјутерски софтверски апликации за трети лица; услуги на автентификација во областа на телекомуникација и мрежа; дизајн во областа на компјутеризирани комуникации и мрежи на податоци; обезбедување информации во областа на мрежни услуги на компјутеризирани комуникации и услуги на центри на податоци

(111) **19662** (151) 27/12/2012
(210) ТМ 2011/787 (220) 19/07/2011

(181) 19/07/2021
(450) 28/02/2013

(732) **Great Wall Motor Company Limited**
2266 Chaoyang South Street, Baoding, Hebei 071000, CN

(740) БЕРИН Д.О.О. СКОПЈЕ
ул."Македонија" бр.27/2/22, 1000 Скопје

(540)

STEED

STEED (во изглед)

(591) -
(551) индивидуална
(510, 511)
кл. 37 моторни возила, одржување и поправка; бензиски станици за возила [полнење гориво и одржување]; поправање, вулканизирање гуми [гуми]; чистење возила; подмачкување возила [замастување]; заштитување од 'рѓосување на возилата; полирање возила; поправање возила; миење возила

---

(111) **19687**
(210) ТМ 2011/788

(151) 27/12/2012
(220) 19/07/2011
(181) 19/07/2021
(450) 28/02/2013

(230)(300)

(732) **Прехранбена индустрија БЛАГОЈ ЃОРЕВ АД**
ул.Алексо Демниевски бр.18, 1400 Велес, МК

(740) БЕРИН Д.О.О. СКОПЈЕ
ул."Македонија" бр.27/2/22, 1000 Скопје

(540)

kristal

(591) бела, жолта, црвена и црна
(551) индивидуална
(510, 511)
кл. 29 масла и масти за јадење; конзервирано, смрзнато, сушено и варено овошје и зеленчук; желеа, џемови, компоти; јајца, млеко и млечни производи; месо риба, живина и дивеч; рафинирано сончогледово масло, ладно цедено сончогледово масло, деликатесно масло од сусам, пченкарно масло, маргарин, мармалад, слатко, како, кокос
кл. 30 кафе, чај, какао, шеќер, ориз, тапиока, саго, замена за кафе; брашно и производи од жито, леб, производи од тесто и слатки, сладолед; мед, меласа; квасец, прашок за печење; сол, сенф; оцет, сосови (како мирудии); мирудии; мраз; соја, таан алва, локум, желе бонбони, шеќер
кл. 31 земјоделски, градинарски и шумски производи и зрнести производи што не се опфатени со другите класи; животни (живи); свежо овошје и зеленчук; семиња, билки и природно цвеќе; храна за животни; пивски слад, сусам

---

(111) **19724**
(210) ТМ 2011/812

(151) 08/02/2013
(220) 22/07/2011
(181) 22/07/2021
(450) 28/02/2013

(732) **Друштво за телекомуникациски инженеринг, софтвер, трговија и услуги БЛИЗУ МЕДИА БРОУДБЕНД ДООЕЛ**
Бул.3-та Македонска Бригада бб, Скопје, Аеродром, 1000 Скопје, МК

(740) АГЕНЦИЈА ЗА ИНТЕЛЕКТУАЛНА СОПСТВЕНОСТ АРТПИЦК ДООЕЛ СКОПЈЕ
ул. Јосиф Јосифовски Свештарот бр.39/28, 1000, Скопје

(540)

FIBERPOWER

(551) индивидуална
(510, 511)
кл. 9 телекомуникациски апарати, вклучувајќи опрема за мобилна телефонија и мобилен интернет; апарати за прием, пренос, трансформација (вклучувајќи ги и интерактивни и дигитално компресирани програми), дигитален пренос и испраќање или емитување на податоци, звук и слики, филмови и видеа; компјутерски хардвер и софтвер; далечински управувачи за радио и телевизија; телевизиски и компјутер декодери и апарати од областа на интерактивни и дигитална компресија на телевизија и (интерактивен) интернет програми и

кои се користат во врска со оптички влакна, кабловската и сателитската телевизија или (интерактивен) интернет емитување; електронски публикации; интераКгивен компјутерски систем на опрема, апарати и носачи на податоци (претходно снимени или празни) за прием, складирање, снимање, пренос и репродукција на податоци, звук и / или слики, вклучувајќи телевизиски програми, филмови и документарци, можност за превземање податоци, звук, аудио-визуелни и видео фајлови, вклучувајќи ги и телевизиските програми, филмови и документарни филмови; исто така, да се емитува на мобилни телефони и друга мобилна комуникациска опрема; елекгронски игри, исто така да се игра на интернет и преку телевизија, а не се вклучени во другите класи

кл. 16 печатени материјали, вклучувајќи ги и телевизиските водичи, книги, весници, списанија, журнали, летоци, брошури и списанија, исто така во полето на забава, како што се радиото и телевизијата, мобилната комуникација, интернет и забавни програми; настава и наставни материјали (освен апарати), вклучувајќи ги и прирачниците, упатствата и упатства за работење; хартија, картон и производите направени од овие материјали, кои не се вклучени во другите класи; фотографии; постери

кл. 35 огласување; водење на работење; управување со работи; канцелариски работи - рекламирање, ширење на рекламен материјал (тракгати, проспекти печатени материјали, примероци), организирање дејности и советување за организирање дејности, размножување на документи, јавно мислење (испитување на јавното мислење), компјутеризирана работа со датотеки, on-line рекламирање по пат на компјутерска мрежа, изнајмување на време на пристап со комуникации по пат на сите начини за рекламирање; објавување рекламни текстови; изнајмување рекламен простор; односи со јавност; информациони агенции; маректиншки истражувања, маркетиншки студии, рекламен простор (изнајмување рекламен простор), компјутерски датотеки (средување на информации во компјутерски датотеки), раководење со датотеки (компјутизирано раководење со датотеки), телекомуникациски услуги (договарање претплати за телекомуникациски услуги) за трети лица, телевизиско рекламирање, телевизиски реклами

кл. 38 телекомуникациски услуги, телекомуникации (информирање за телекомуникации), управување и изнајмување опрема за телекомуникации, особено за прикажување и телевизија; собирање и прибавување вести и информации, собирање и прибавување податоци, особено пренос на податоци во комуникација, податоци и компјутерски мрежи; прибавување пристап на податоци во комуникација и компјутерски мрежи. емитување (емитување кабловска телевизија), емитување (емитување телевизиски програми), емитување кабловска телевизија, телекомуникации (информирање за телекомуникации), комуникација со помош на мрежи со оптички кабли, услуги на поставување на телекомуникациски довод и причлучок, телевизиско купување [телешопинг] (обезбедување телекомуникациски канали за телевизиско купување [телешопинг]), емитување телевизиски програми, обезбедување пристап до дати на податоци, обезбедување телекомуникациски канали за телевизиско купување [телешопинг], овозможување пристап до светската информатичка мрежа, изнајмување модеми, изнајмување телекомуникациска опрема, пренесување преку сателит, телекомуникациски канали (обезбедување телекомуникациски канали) за телевизиско купување [телешопинг]

кл. 39 транспортни услуги, пакување и складирање стока

кл. 41 кинематофафски филмови (изнајмување кинематографски филмови), прикажување филмови, продукција на радио и телевизиски програми, обезбедување електронски онлајн публикации кои неможат да се копираат, телевизиска забава, видеоленти (изнајмување видеоленти), телевизиска забава

кл. 42 компјутерско програмирање; софтвер за дизајн; софтвер за ажурирање; консултантски услуги во областа на компјутерите; изнајмување

на компјутерски софтвер; изнајмување на опрема за обработка на податоци и други компјутерски хардвер, вклучувајќи компјутери; консултантски услуги во претходно споменатите области

кл. 45 правни услуги, компјутерски програми (издавање лиценци за компјутерски програми)

---

(111) **19725** (151) 08/02/2013
(210) ТМ 2011/813 (220) 22/07/2011
(181) 22/07/2021
(450) 28/02/2013

(732) **Друштво за телекомуникациски инженеринг, софтвер, трговија и услуги БЛИЗУ МЕДИА БРОУДБЕНД ДООЕЛ Бул.3-та Македонска Бригада бб, Скопје, Аеродром, 1000 Скопје, МК**

(740) АГЕНЦИЈА ЗА ИНТЕЛЕКТУАЛНА СОПСТВЕНОСТ АРТПИЦК ДООЕЛ СКОПЈЕ
ул. Јосиф Јосифовски Свештарот бр.39/28, 1000, Скопје

(540)

ФАЈБЕРПАУЕР

(551) индивидуална

(510, 511)

кл. 9 телекомуникациски апарати, вклучувајќи опрема за мобилна телефонија и мобилен интернет; апарати за прием, пренос, трансформација (вклучувајќи ги и интерактивни и дигитално компресирани програми), дигитален пренос и испраќање или емитување на податоци, звук и слики, филмови и видеа; компјутерски хардвер и софтвер; далечински управувачи за радио и телевизија; телевизиски и компјутер декодери и апарати од областа на интерактивни и дигитална компресија на телевизија и (интерактивен) интернет програми и кои се користат во врска со оптички влакна, кабловската и сателитската телевизија или (интерактивен) интернет емитување; електронски публикации; интеракгивен компјутерски систем на опрема, апарати и носачи на податоци (претходно снимени или празни) за прием, складирање, снимање, пренос и репродукција на податоци, звук и / или слики, вклучувајќи телевизиски програми, филмови и документарци, можност за превземање податоци, звук, аудио-визуелни и видео фајлови, вклучувајќи ги и телевизиските програми, филмови и документарни филмови; исто така, да се емитува на мобилни телефони и друга мобилна комуникациска опрема; елекгронски игри, исто така да се игра на интернет и преку телевизија, а не се вклучени во другите класи

кл. 16 печатени материјали, вклучувајќи ги и телевизиските водичи, книги, весници, списанија, журнали, летоци, брошури и списанија, исто така во полето на забава, како што се радиото и телевизијата, мобилната комуникација, интернет и забавни програми; настава и наставни материјали (освен апарати), вклучувајќи ги и прирачниците, упатствата и упатства за работење; хартија, картон и производите направени од овие материјали, кои не се вклучени во другите класи; фотографии; постери

кл. 35 огласување; водење на работење; управување со работи; канцелариски работи - рекламирање, ширење на рекламен материјал (тракгати, проспекти печатени материјали, примероци), организирање дејности и советување за организирање дејности, размножување на документи, јавно мислење (испитување на јавното мислење), компјутеризирана работа со датотеки, on-line рекламирање по пат на компјутерска мрежа, изнајмување на време на пристап со комуникации по пат на сите начини за рекламирање; објавување рекламни текстови; изнајмување рекламен простор; односи со јавност; информациони агенции; маректиншки истражувања, маркетиншки студии, рекламен простор (изнајмување рекламен простор), компјутерски датотеки (средување на информации во компјутерски датотеки), раководење со датотеки (компјутизирано раководење со датотеки), телекомуникациски услуги (договарање претплати за телекомуникациски услуги) за трети лица, телевизиско рекламирање, телевизиски реклами

кл. 38 телекомуникациски услуги, телекомуникации (информирање за телекомуникации), управување и изнајмување

опрема за телекомуникации, особено за прикажување и телевизија; собирање и прибавување вести и информации, собирање и прибавување податоци, особено пренос на податоци во комуникација, податоци и компјутерски мрежи; прибавување пристап на податоци во комуникација и компјутерски мрежи. емитување (емитување кабловска телевизија), емитување (емитување телевизиски програми), емитување кабловска телевизија, телекомуникации (информирање за телекомуникации), комуникација со помош на мрежи со оптички кабли, услуги на поставување на телекомуникациски довод и причлучок, телевизиско купување [телешопинг] (обезбедување телекомуникациски канали за телевизиско купување [телешопинг]), емитување телевизиски програми, обезбедување пристап до дати на податоци, обезбедување телекомуникациски канали за телевизиско купување [телешопинг], овозможување пристап до светската информатичка мрежа, изнајмување модеми, изнајмување телекомуникациска опрема, пренесување преку сателит, телекомуникациски канали (обезбедување телекомуникациски канали) за телевизиско купување [телешопинг]

кл. 39 транспортни услуги, пакување и складирање стока

кл. 41 кинематофафски филмови (изнајмување кинематографски филмови), прикажување филмови, продукција на радио и телевизиски програми, обезбедување електронски онлајн публикации кои неможат да се копираат, телевизиска забава, видеоленти (изнајмување видеоленти), телевизиска забава

кл. 42 компјутерско програмирање; софтвер за дизајн; софтвер за ажурирање; консултантски услуги во областа на компјутерите; изнајмување на компјутерски софтвер; изнајмување на опрема за обработка на податоци и други компјутерски хардвер, вклучувајќи компјутери; консултантски услуги во претходно споменатите области

кл. 45 правни услуги, компјутерски програми (издавање лиценци за компјутерски програми)

(111) **19749** (151) 24/01/2013
(210) ТМ 2011/845 (220) 04/08/2011
(181) 04/08/2021
(450) 28/02/2013

(732**) Друштво за телекомуникациски инженеринг, софтвер, трговија и услуги БЛИЗУ МЕДИА ЕНД БРОУДБЕНД ДООЕЛ Скопје**
бул.Трета Македонска Бригада бб, 1000 Скопје, МК
(740)
(540)

BLIZOO

(551) индивидуална
(510, 511)
кл. 9 апарати и инструменти: научни, поморски, геодетски, фотографски, кинематографски,оптички, за вагање, за мерење, сигнализација, контрола (инспекција), спасување и настава; апарати и инструменти за спроведување, вклучување, трансформирање,акумулирање, регулирање или контролирање на електицитетот; апарати за снимање, пренос и репродукција на звук и слика, магнетски носачи на податоци, дискови за снимање, автоматски машини и механизми за апаратите што се активираат со монети или жетони, регистар класи, машини за сметање и опрема за обработка на податоци и компјутери, апарати за гасење пожар

кл. 16 хартија, картон и производите од нив кои не се опфатени со другите класи, пешатени работи, книговезнички материјал, фотографии, канцелариски материјал, лепила за канцелариска и куќна употреба; материјали кои ги користат уметниците, сликарски четки, машини за пишување и кацелариски прибор (освен мебелот), материјали за обука и настава (освен апарати), пластични материјали за пакување кои не се опфатени во другите класи, печатарски букви, клишиња

кл. 35 огласување, водење на работење, управување со работи, канцелариски работи

кл. 38 телекомуникации

кл. 39 траспортни услуги; пакување и складирање стока.организирање патувања
кл. 41 образовни услуги, подготвување на настава, забава, спортски и културни активности
кл. 42 научни и технолошки услуги и истражувања и планирања кои се однесуваат на истите, услуги за индустриски анализи и истаржувања, проектирање и развој на компјутерски хардвер и софтвер
кл. 45 правни услуги, безбедносни услуги за заштита на имот и лица, лични и општествени услуги што ги даваат трети лица за задоволување на потребите на трети лица

---

(111) **19750**
(210) ТМ 2011/852
(151) 24/01/2013
(220) 04/08/2011
(181) 04/08/2021
(450) 28/02/2013

(732) **Друштво за телекомуникациски инженеринг, софтвер, трговија и услуги БЛИЗУ МЕДИА ЕНД БРОУДБЕНД ДООЕЛ Скопје**
бул.Трета Македонска Бригада бб, 1000 Скопје, МК
(740)
(540)

(591) лилакова
(551) индивидуална
(510, 511)
кл. 9 апарати и инструменти: научни, поморски, геодетски, фотографски, кинематографски,оптички, за вагање, за мерење, сигнализација, контрола (инспекција), спасување и настава; апарати и инструменти за спроведување, вклучување, трансформирање,акумулирање, регулирање или контролирање на електицитетот; апарати за снимање, пренос и репродукција на звук и слика, магнетски носачи на податоци, дискови за снимање, автоматски машини и механизми за апаратите што се активираат со монети или жетони, регистар класи, машини за сметање и опрема за обработка на податоци и компјутери, апарати за гасење пожар
кл. 16 хартија, картон и производите од нив кои не се опфатени со другите класи, пешатени работи, книговезнички материјал, фотографии, канцелариски материјал, лепила за канцелариска и куќна употреба; материјали кои ги користат уметниците, сликарски четки, машини за пишување и кацелариски прибор (освен мебелот), материјали за обука и настава (освен апарати), пластични материјали за пакување кои не се опфатени во другите класи, печатарски букви, клишиња
кл. 35 огласување, водење на работење, управување со работи, канцелариски работи
кл. 38 телекомуникации
кл. 41 образовни услуги, подготвување на настава, забава, спортски и културни активности
кл. 45 правни услуги, безбедносни услуги за заштита на имот и лица, лични и општествени услуги што ги даваат трети лица за задоволување на потребите на трети лица

---

(111) **19748**
(210) ТМ 2011/853
(151) 24/01/2013
(220) 04/08/2011
(181) 04/08/2021
(450) 28/02/2013

(732) **Друштво за телекомуникациски инженеринг, софтвер, трговија и услуги БЛИЗУ МЕДИА ЕНД БРОУДБЕНД ДООЕЛ Скопје**
бул.Трета Македонска Бригада бб, 1000 Скопје, МК
(540)

(551) индивидуална
(510, 511)
кл. 9 апарати и инструменти: научни, поморски, геодетски, фотографски, кинематографски,оптички, за вагање, за мерење, сигнализација, контрола (инспекција), спасување и настава; апарати и инструменти за спроведување, вклучување, трансформирање,акумулирање, регулирање или

контролирање на електицитетот; апарати за снимање, пренос и репродукција на звук и слика, магнетски носачи на податоци, дискови за снимање, автоматски машини и механизми за апаратите што се активираат со монети или жетони, регистар класи, машини за сметање и опрема за обработка на податоци и компјутери, апарати за гасење пожар

кл. 16 хартија, картон и производите од нив кои не се опфатени со другите класи, пешатени работи, книговезнички материјал, фотографии, канцелариски материјал, лепила за канцелариска и куќна употреба; материјали кои ги користат уметниците, сликарски четки, машини за пишување и кацелариски прибор (освен мебелот), материјали за обука и настава (освен апарати), пластични материјали за пакување кои не се опфатени во другите класи, печатарски букви, клишиња

кл. 35 огласување, водење на работење, управување со работи, канцелариски работи

кл. 38 телекомуникации

кл. 41 образовни услуги, подготвување на настава, забава, спортски и културни активности

кл. 45 правни услуги, безбедносни услуги за заштита на имот и лица, лични и општествени услуги што ги даваат трети лица за задоволување на потребите на трети лица

---

(111) **19753**
(210) ТМ 2011/856
(151) 29/01/2013
(220) 04/08/2011
(181) 04/08/2021
(450) 28/02/2013

(732**) Друштво за комуникациски услуги ВИП ОПЕРАТОР ДООЕЛ Скопје**
ул. Васил Аџиларски б.б., 8 кат, Скопје, МК

(740) БЕРИН Д.О.О. СКОПЈЕ
ул."Македонија" бр.27/2/22, 1000 Скопје

(540)

TAG Enterprise Tariff

(591) -

(551) индивидуална

(510, 511)

кл. 35 дејности (помош во водењето на дејностите), демонстрација на производи, информации за дејноста, информатички картотеки (водење на информатичките картотеки), изложби (организирање изложби) во комерцијални или рекламни цели, изнајмување рекламен простор, изнајмување уреднички апарати, изнајнување рекламен материјал, изработка на такси, изводи од сметка (изработка на изводи од сметка), јавно мислење (испитување на јавното мислење), објавување рекламни текстови, огласување /рекламирање/, организирање дејности (советување за организирање на дејностите), плакатирање /огласување/, преписи на соопштенија, промоција /продажба за трето лице/, пропагандни дејности, проучување на пазарот /маркетинг/, проверка на сметки, рекламирање по пат на радио, рекламирање по пат на телевизија, рекламни огласи (ширење на рекламни огласи), статистичко информирање, телефонско одговарање (служби за телефонско одговарање/за отсутни претплатници/, ширење рекламен материјал /трактати, проспекти, печатени примероци/

кл. 38 услуги на телекомуникација и информативна технологија, имено, пренос на глас, податоци, слика, аудио, видео и информации по пат на телефон, телевизија и глобална комуникациска мрежа; услуги на лична комуникација; услуги на пејџери; лизинг телекомуникациски опреми, напојувања и системи; услуги на електронска пошта; услуги на телевизиски пренос; обезбедување вести и информации по пат на телефон, телевизија и глобална комуникациска мрежа; обезбедување информацми од именик по пат на телефон, телевизија и глобална комуникациска мрежа; обезбедување мултикориснички интерактивен пристап на глобална комуникациска мрежа; пренос и емитирање на сите видови аудио и видео програми по пат на телефон, телевизија и глобална комуникациска мрежа, главни (стожерни) интернет услуги, имено, брза линија или сериски врски кои стваараат главен премин во рамките на мрежата; видео и аудио телеконференции по пат на интернет, услуги на асинхронен трансфер мод (АТМ), услуги на дигитални мрежи на интегрирани услуги (ИСДН), интернет протокол (ИП) на комуникациски

услуги, услуги на виртуелна приватна мрежа (ВПН) и услуги на приватна линија; обезбедување услуги на телекомуникациски мрежни премини и услуги на поврзување со протокол на пренос на рамка заради пренос на податоци; услуги на пренос на пакет од електронски податоци; услуги на комутација на гласот, податоци, видео и мултимедиа; овозможување телекомуникациско поврзување на интернет и на други компјутеризирани комуникации, податоци и безжична мрежа; обезбедување мултикориснички пристап на безжична комуникациска мрежа; обезбедување факс услуги; обезбедување услуги на складирање на електронски податоци за трети лица; телекомуникациски услуги, особено, обезбедување мрежен премин за поврзување независни телекомуникациски и компјутерски мрежи заради поделба на интернет сообраќајот; услуги на говорна пошта; телекомуникациски услуги, особено, обезбедување бесплатни услуги и услуги на насочување на повиците; услуги на центрите за пораки во вид на телефонски говорни пораки; услуги на видео и аудио конференции и конференции на телефонски податоци; безжични телекомуникациски услуги, имено, безжичен пренос на звук и податоци; телекомуникациски услуги, имено обезбедување глас по пат на интернет протокол; обезбедување мрежен пристап со цел на размена на интернет сообраќајот помеѓу преносници на интернет сообраќајот; услуги на електронски пораки

кл. 42 услуги на хостирање на web страници, услуги на дизајнирање на web страници, работа на електронски информациски мрежи; консалтинг услуги и услуги на дизајн во областа на информативни технологии, компјутерско програмирање, телекомуникација, комуникациски мрежи, компјутеризирани комуникации, услуги на менаџмент на центри на податоци и глобални комуникациски мрежи; обезбедување услуги на центри на податоци; хостирање (хостинг), складирање и одржување на web страници, web центри, електронска пошта, електронски групи, лист сервери како и на дигитална содржина и податоци на трети лица; услуги на провајдери на апликативни услуги (АСП), имено, хостирање компјутерски софтверски апликации за трети лица; услуги на автентификација во областа на телекомуникација и мрежа; дизајн во областа на компјутеризирани комуникации и мрежи наподатоци; обезбедување информации во областа на мрежни услуги на компјутеризирани комуникации и услуги на центри на податоци

---

(111) **19693** (151) 18/01/2013
(210) ТМ 2011/995 (220) 21/09/2011
(181) 21/09/2021
(450) 28/02/2013

(732**) Друштво за производство, трговија и услуги ГРУППО 4 ЕАТ ДОО експорт-импорт Скопје**
ул.Црвена Вода бр. 7Б4-3 приземје, Скопје Центар 1000 Скопје , МК

(740) БРЕНДПРОТЕКТ ДООЕЛ, СКОПјЕ
ул. Љубица Георгиева бр. б-б, 1000, Скопје

(540)

(591) црвена, зелена, бела и црна
(551) индивидуална
(510, 511)
кл. 30 пијалаци што се на основа на чоколадо, бисквити, леб, мали кифли, торти, колачи, какао, кафе, пијалаци што се на основа на кафе, сладолед, тестенини, пијалаци што се на основа на чоколадо, палачинки, пудинзи, сендвичи, шпагети, слаткарски производи, тортиљи (со потекло од Италија)
кл. 35 канцелариски работи, рекламирање, услуги при продажба на големо и мало со: пијалаци што се на основа на чоколадо,

бисквити, леб, мали кифли, торти, колачи, какао, кафе, пијалаци што се на основа на кафе, сладолед, тестенини, пијалаци што се на основа на чоколадо, палачинки, пудинзи, сендвичи, шпагети, слаткарски производи, тортиљи; пиво, минерална и сода вода и други безалкохолни пијалаци, пијалаци од овошје и овошни сокови; алкохолни пијалаци (освен пиво)
кл. 43 услуги за обезбедување храна и пијалаци, привремено сместување, бироа за сместување (хотели, агенции), пансиони (интернати), бифеа (снек-барови), кафетерии (експрес ресторани), кантини, служење храна и пијалаци, летувалишта, резервирање хотели, хотели, мотели, ресторани, ресторани со самопослужување

---

(111) **19647**
(210) ТМ 2011/1016
(151) 04/02/2013
(220) 27/09/2011
(181) 27/09/2021
(450) 28/02/2013

(732) **Ардијан Белули**
ул.1 бр.6, Кондово-Скопје, 1000 Скопје , МК
(540)

(591) розева, црна и бела
(551) индивидуална
(510, 511)
кл. 35 огласување; водење на работење; управување со работи; канцелариски работи
кл. 38 телекомуникации, кабелска телевизија
кл. 41 образовни услуги; подготвување на наставата; забава; спортски и културни активности

---

(111) **19751**
(210) ТМ 2011/1019
(151) 24/01/2013
(220) 28/09/2011
(181) 28/09/2021
(450) 28/02/2013

(732) **McDonalds Corporation**
One McDonald's Plaza, Oak Brook, Illinois 60523, US
(740) Адвокатско друштво ЧАКМАКОВА АДВОКАТИ
ул. 8-ма Ударна Бригада бр. 43/3, 1000 Скопје
(540)

HAPPY STUDIO

(551) индивидуална
(510, 511)
кл. 41 образовни услуги, обука, забава, спортски и културни активности

---

(111) **19743**
(210) ТМ 2011/1022
(151) 24/01/2013
(220) 29/09/2011
(181) 29/09/2021
(450) 28/02/2013

(732) **Visiogen, Inc.**
1700 East St. Andrew Place, P.O. Box 25162, Santa Ana, California 92705-4933, US
(740) ЖИВКО МИЈАТОВИЌ АНД ПАРТНЕРС ДООЕЛ СКОПЈЕ
Ул. Даме Груев бр. 3/2-11 1000 Скопје
(540)

SYNCHRONY VU

(551) индивидуална
(510, 511)
кл. 10 очни имплатанти и хируршки рачни инструменти за вметнување на интраокуларни леќи

---

(111) **19737**
(210) ТМ 2011/1030
(151) 15/01/2013
(220) 30/09/2011
(181) 30/09/2021
(450) 28/02/2013

(732) **Акционерско друштво ЕВРОИНС ОСИГУРУВАЊЕ Скопје**
ул.Војвода Васил Аџиларски ББ/ТЦ Соравија-5-ти кат-Центар, 1000 Скопје, МК
(740) АГЕНЦИЈА ЗА ИНТЕЛЕКТУАЛНА СОПСТВЕНОСТ АРТПИЦК ДООЕЛ СКОПЈЕ
ул. Јосиф Јосифовски Свештарот бр.39/28, 1000, Скопје
(540)

ИНС

(551) индивидуална
(510, 511)

кл. 35 огласување, водење на работење, управување со работи, канцелариски работи
кл. 36 осигурување, финансиски работи, работи поврзани за недвижен имот, потпишување полиси за осигурување од несреќи, потпишување полиси за осигурување на живот, известување (осигурително известување), проценување (проценување недвижен имот), проценување (проценување накит), проценување (проценување уметнички дела), проценување (проценување антиквитети), советување во врска со осигурување, осигурително известување, брокерство, потпишување полиси за поморско осигурување, проценка (проценка на надоместување штета), проценки (финансиски проценки) [осигурување недвижнини], проценка на надоместување штета, потпишување полиси за осигурување од пожар
кл. 41 образовни услуги, подготвување на наставата, спортски и културни активности, организирање и водење работилници [обука], организирање и водење семинари

---

(111) **19738**
(210) ТМ 2011/1031
(151) 15/01/2013
(220) 30/09/2011
(181) 30/09/2021
(450) 28/02/2013

(732**) Акционерско друштво ЕВРОИНС ОСИГУРУВАЊЕ Скопје**
ул.Војвода Васил Аџиларски ББ/ТЦ Соравија-5-ти кат-Центар, 1000 Скопје, МК
(740) АГЕНЦИЈА ЗА ИНТЕЛЕКТУАЛНА СОПСТВЕНОСТ АРТПИЦК ДООЕЛ СКОПЈЕ
ул. Јосиф Јосифовски Свештарот бр.39/28, 1000, Скопје
(540)

(591) сина и бела
(551) индивидуална
(510, 511)
кл. 35 огласување, водење на работење, управување со работи, канцелариски работи
кл. 36 осигурување, финансиски работи, работи поврзани за недвижен имот, потпишување полиси за осигурување од несреќи, потпишување полиси за осигурување на живот, известување (осигурително известување), проценување (проценување недвижен имот), проценување (проценување накит), проценување (проценување уметнички дела), проценување (проценување антиквитети), советување во врска со осигурување, осигурително известување, брокерство, потпишување полиси за поморско осигурување, проценка (проценка на надоместување штета), проценки (финансиски проценки) [осигурување недвижнини], проценка на надоместување штета, потпишување полиси за осигурување од пожар
кл. 41 образовни услуги, подготвување на наставата, спортски и културни активности, организирање и водење работилници [обука], организирање и водење семинари

---

(111) **19742**
(210) ТМ 2011/1058
(151) 16/01/2013
(220) 06/10/2011
(181) 06/10/2021
(450) 28/02/2013

(732**) Друштво за производство, трговија и услуги БОНЕС ФАРМ ДОО експорт-импорт Скопје**
ул. „Ленинова" бр. 53/2, 1000 Скопје, МК
(740) БЕРИН Д.О.О. СКОПЈЕ
ул."Македонија" бр.27/2/22, 1000 Скопје
(540)

(591) -
(551) индивидуална
(510, 511)
кл. 3 креми (козметички производи)
кл. 5 балзам за медицинска употреба, креми за кожа со одредено медицинско дејство

---

(111) **19735**
(210) ТМ 2011/1068
(151) 29/01/2013
(220) 12/10/2011

(181) 12/10/2021
(450) 28/02/2013

(732) **BASF SE**
Carl-Bosch-Strasse 38 Ludwigshafen am Rhein, DE
(740) ЈОАНИДИС ЈОВАН, АДВОКАТ
ул."Орце Николов" 155б, 1000 Скопје
(540)

ТРИНЕТ

(551) индивидуална
(510, 511)
кл. 5 препарати за уништување бактерии, фунгициди, хербициди, пестициди
кл. 22 мрежи обложени со пестициди заради заштита на земјоделски, хортикултурни и шумски производи, гроздобер, жетва на плодови и семиња, мрежи обложени со пестициди заради заштита на паднати дрвја и обработено и необработено дрво

---

(111) **19741**
(210) ТМ 2011/1072
(151) 16/01/2013
(220) 12/10/2011
(181) 12/10/2021
(450) 28/02/2013

(732) **ПИ "ВИТАМИНКА" А.Д., Прилеп**
ул."Леце Котески" бр.23, 7500 Прилеп, МК
(740) БЕРИН Д.О.О. СКОПЈЕ
ул."Македонија" бр.27/2/22, 1000 Скопје
(540)

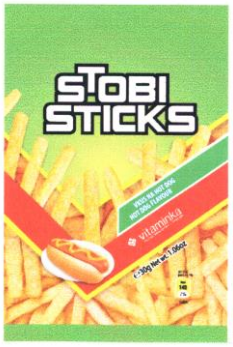

(591) бела, светло и темно зелена, жолта, црвена, светло и темно кафена и црна
(551) индивидуална
(510, 511)
кл. 30 флипс во облик на стапчиња со вкус на хот- дог

---

(111) **19740**
(210) ТМ 2011/1073
(151) 16/01/2013
(220) 12/10/2011
(181) 12/10/2021
(450) 28/02/2013

(732) **ПИ "ВИТАМИНКА" А.Д., Прилеп**
ул."Леце Котески" бр.23, 7500 Прилеп, МК
(740) БЕРИН Д.О.О. СКОПЈЕ
ул."Македонија" бр.27/2/22, 1000 Скопје
(540)

(591) бела, жолта, светло и темно портокалова, црвена, светло и темно кафена, зелена, и црна
(551) индивидуална
(510, 511)
кл. 30 флипс во облик на стапчиња со вкус на кечап

---

(111) **19696**
(210) ТМ 2011/1133
(151) 08/02/2013
(220) 28/10/2011
(181) 28/10/2021
(450) 28/02/2013

(732) **Друштво за градежништво и трговија МОДИНГ ДООЕЛ Експорт-Импорт, Тетово**
ул.Илинденска б.б., Тетово, МК
(540)

(591) бела, црна, сива и црвена
(551) индивидуална
(510, 511)
кл. 37 градба (информации за градба); градба (надгледување /водење/ на градежни работи); консултации

ПРЕГЛЕДИ

ПРЕГЛЕД НА ТРГОВСКИ МАРКИ СПОРЕД МЕЃУНАРОДНАТА КЛАСИФИКАЦИЈА НА ТРГОВСКИ МАРКИ

(510) код по меѓународната класификација на трговски марки (Ниченска)
(111) регистарски број

(510)	**(111)**
Кл.1	19652
	19657
	19681
	19752
Кл.3	19656
	19679
	19688
	19692
	19701
	19702
	19703
	19704
	19705
	19706
	19707
	19708
	19709
	19710
	19711
	19712
	19713
	19714
	19715
	19716
	19718
	19742
Кл.4	19666
Кл.5	19649
	19652
	19657
	19658
	19659
	19660
	19661
	19665
	19674
	19679
	19688
	19691
	19698
	19732
	19733
	19735
	19742
Кл.7	19663
Кл.9	19663
	19681
	19700
	19719
	19720
	19721
	19724
	19725
	19748
	19749
	19750
Кл.10	19649
	19743
	19752
Кл.11	19685
Кл.12	19666
	19729
	19736
Кл.14	19692
Кл.16	19668
	19688
	19719
	19720
	19724
	19725
	19748
	19749
	19750
Кл.20	19730
Кл.22	19735
Кл.24	19668
	19694
	19695
	19727
Кл.25	19648
	19664
	19668
	19670
	19671
	19692
	19694
	19695
	19727
	19728
	19752
Кл.29	19678
	19680
	19683
	19684
	19687
Кл.30	19678
	19687
	19693
	19697
	19699
	19726
	19740
	19741
Кл.31	19667
	19672
	19687
Кл.32	19651

	19664
	19673
	19730
	19733
Кл.33	19664
	19730
Кл.34	19682
Кл.35	19647
	19648
	19649
	19650
	19651
	19670
	19671
	19672
	19673
	19675
	19677
	19680
	19681
	19682
	19683
	19693
	19694
	19695
	19719
	19720
	19722
	19723
	19724
	19725
	19728
	19731
	19734
	19737
	19738
	19744
	19745
	19746
	19747
	19748
	19749
	19750
	19753
Кл.36	19650
	19655
	19669
	19689
	19690
	19717
	19737
	19738
Кл.37	19662
	19685
	19696
	19731
	19739
Кл.38	19647
	19700
	19723
	19724
	19725
	19748
	19749
	19750
	19753
Кл.39	19654
	19666
	19676
	19724
	19725
	19731
	19749
Кл.40	19728
Кл.41	19647
	19655
	19724
	19725
	19734
	19737
	19738
	19744
	19745
	19746
	19747
	19748
	19749
	19750
	19751
Кл.42	19655
	19668
	19677
	19685
	19723
	19724
	19725
	19739
	19749
	19753
Кл.43	19653
	19678
	19686
	19693
Кл.44	19672
Кл.45	19724
	19725
	19744
	19745
	19746
	19747
	19748
	19749
	19750

ПРЕГЛЕД ПО НОСИТЕЛИ НА ТРГОВСКИ МАРКИ

(732) носител на правото на трговската марка
(111) регистарски број
(210) број на пријавата

(732)	(210)	(111)
ABBOTT HEALTHCARE Products B.V.	MK/T/ 2011/690	19732
Arcor S.A.I.C.	MK/T/ 2010/968	19726
BASF Agro B.V. Arnhem(NL)	MK/T/ 2011/751	19657
BASF SE	MK/T/ 2011/458 MK/T/ 2011/1068	19652 19735
BELUPO - Lijekovi i kozmetika d.d	MK/T/ 2011/654	19698
Burger King Corporation	MK/T/ 2009/1149	19678
C.I. UNION DE BANANEROS DE URABA S.A. UNIBAN	MK/T/ 2011/27	19667
Coors Brewing Company	MK/T/ 2011/734	19664
FIL Limited	MK/T/ 2011/761 MK/T/ 2011/762	19689 19690
Florim Gashi and Florim Gashi and N.T.P. SESAHR COLLECTION Rr Adem Jashari	MK/T/ 2011/704	19692
GENERAL MOTORS LLC, a limited liability company organized and existing under the laws of the State of Delaware	MK/T/ 2011/707	19729
Great Wall Motor Company Limited	MK/T/ 2011/787	19662
Groupon, Inc. (a Delaware corporation)	MK/T/ 2011/643 MK/T/ 2011/644	19719 19720
Hugo Boss Trade Mark Management GmbH & Co. KG	MK/T/ 2011/688	19730
JOHNSON CONTROLS HYBRID AND RECYCLING GMBH a corporation organized and existing under the laws of the Federal Republic of Germany	MK/T/ 2011/763	19663
LG Electronics Inc.	MK/T/ 2011/646	19721
Lyxor Ltd.	MK/T/ 2011/604	19717
McDonalds Corporation	MK/T/ 2011/1019 MK/T/ 2011/510	19751 19686
Merck Sharp & Dohme Corp.	MK/T/ 2011/565	19665
MITSUBISHI JIDOSHA KOGYO KABUSHIKI KAISHA	MK/T/ 2011/741	19736
Monster Energy Company	MK/T/ 2011/381	19733
Novartis AG	MK/T/ 2011/665 MK/T/ 2011/666 MK/T/ 2011/667 MK/T/ 2011/668	19660 19661 19659 19658
Societe des Produits NESTLE S.A.	MK/T/ 2011/752	19697
SOCIETY OF CABLE TELECOMMUNICATIONS ENGINEERS, INC. a New Jersey Corporation	MK/T/ 2011/765	19722

Stafford-Miller (Ireland) Limited	МК/Т/ 2010/61	19679
TDR d.o.o.	МК/Т/ 2011/744	19682
THE GILLETTE COMPANY	МК/Т/ 2011/759	19656
Visiogen, Inc.	МК/Т/ 2011/1022	19743
ZADA Pharmaceuticals d.o.o	МК/Т/ 2011/657	19691
Акционерско друштво ЕВРОИНС ОСИГУРУВАЊЕ Скопје	МК/Т/ 2011/1030 МК/Т/ 2011/1031	19737 19738
Алфа Банка АД Скопје	МК/Т/ 2011/429	19650
Ардијан Белули	МК/Т/ 2011/1016	19647
БУЛБИО НЦИПД	МК/Т/ 2010/1221	19674
Весна Миладинова and Сашко Миладинов	МК/Т/ 2011/717	19728
ДПТУ ТУДОРС ДООЕЛ увоз-извоз Скопје	МК/Т/ 2011/551 МК/Т/ 2011/602	19694 19695
Друштво за внатрешен и надворешен промет, производство и услуги АНТИПЛАМ Тони и други ДОО Скопје	МК/Т/ 2011/753	19681
Друштво за градежништво и трговија МОДИНГ ДООЕЛ Експорт-Импорт, Тетово	МК/Т/ 2011/1133	19696
Друштво за градежништво, промет и услуги „ГЕИНГ Кребс унд Кифер Интернешнл и др." Д.О.О. Скопје	МК/Т/ 2011/689	19739
Друштво за комуникациски услуги ВИП ОПЕРАТОР ДООЕЛ Скопје	МК/Т/ 2011/783 МК/Т/ 2011/856	19723 19753
Друштво за производство промет и услуги „ РИЧЧИ" Калем Адил ДООЕЛ Охрид	МК/Т/ 2011/569 МК/Т/ 2011/573	19670 19671
Друштво за производство, промет и услуги ФОЈА КО ДООЕЛ Скопје	МК/Т/ 2011/776	19672
Друштво за производство, промет и услуги ЦУСПИС ДООЕЛ Скопје	МК/Т/ 2010/1258	19677
Друштво за производство, трговија и услуги БЛУ СИТИ ДОО експорт-импорт	МК/Т/ 2010/1097	19675
Друштво за производство, трговија и услуги БОНЕС ФАРМ ДОО експорт-импорт Скопје	МК/Т/ 2011/736 МК/Т/ 2011/1058	19688 19742
Друштво за производство, трговија и услуги ГРУППО 4 ЕАТ ДОО експорт-импорт Скопје	МК/Т/ 2011/995	19693
Друштво за производство, трговија и услуги ОЛИМПИА МОТОРС ДОО увоз-извоз Скопје	МК/Т/ 2011/686	19731
Друштво за телекомуникациски инженеринг, софтвер, трговија и услуги БЛИЗУ МЕДИА БРОУДБЕНД ДООЕЛ	МК/Т/ 2011/812	19724
Друштво за телекомуникациски инженеринг, софтвер, трговија и услуги БЛИЗУ МЕДИА БРОУДБЕНД ДООЕЛ	МК/Т/ 2011/813	19725
Друштво за телекомуникациски инженеринг, софтвер, трговија и услуги БЛИЗУ МЕДИА ЕНД БРОУДБЕНД ДООЕЛ Скопје	МК/Т/ 2011/845 МК/Т/ 2011/852 МК/Т/ 2011/853	19749 19750 19748
Друштво за трговија и услуги АИРКОН ДОО увоз-извоз Скопје	МК/Т/ 2011/760	19685
Друштво за трговија на мало и големо КАМ ДОО	МК/Т/ 2011/649	19699
Друштво за трговија на мало и големо КАМ ДОО	МК/Т/ 2011/772	19684
Друштво за трговија производство и услуги АСТРА-М Митко Ицевски ДООЕЛ увоз-извоз Скопје	МК/Т/ 2010/332	19649
Здружение на слободните и признати sидари ГОЛЕМА ЛОЖА НА МАКЕДОНИЈА, Скопје	МК/Т/ 2011/639 МК/Т/ 2011/640 МК/Т/ 2011/641 МК/Т/ 2011/642	19747 19746 19744 19745

ИЗВОЗНА И КРЕДИТНА БАНКА А.Д СКОПЈЕ	МК/Т/ 2011/161	19669
Индустрија за млеко, млечни производи и сокови АД МЛЕКАРА БИТОЛА,	МК/Т/ 2011/514	19680
ЈАВНО ПРЕТПРИЈАТИЕ ЗА ЈАВНИ ПАРКИРАЛИШТА Градски паркинг Скопје	МК/Т/ 2011/134	19654
КОСМОФОН Услуги на мобилна телефонија АД Скопје	МК/Т/ 2009/887	19700
Кошаркарски клуб ФЕНИКС 2010 Скопје	МК/Т/ 2011/710	19734
Магрони ДОО Скопје	МК/Т/ 2011/471 МК/Т/ 2011/472	19673 19651
МИ-ДА МОТОРС ДОО Скопје	МК/Т/ 2011/406	19666
Моника дооел Прилеп	МК/Т/ 2009/263	19648
МУКАДЕЗЕ ДАУТИ	МК/Т/ 2011/674	19752
ОКИТЕКС АД СКОПЈЕ	МК/Т/ 2008/954	19727
ПИ ''ВИТАМИНКА'' А.Д., Прилеп	МК/Т/ 2011/1072 МК/Т/ 2011/1073	19741 19740
Прехранбена индустрија БЛАГОЈ ЃОРЕВ АД	МК/Т/ 2011/788	19687
Трговско друштво во приватна сопственост за интелектуални услуги АКАДЕМИК ДООЕЛ Скопје	МК/Т/ 2009/84	19668
Трговско друштво за производство, трговија, угостителство и услуги ХИТ 73 ДОО увоз-извоз	МК/Т/ 2011/623	19683
Трговско друштво за производство, услуги и промет АССЕКО СЕЕ ДООЕЛ Скопје	МК/Т/ 2010/1231	19655
Трговско друштво за работа со недвижнини и услуги ТЦЦ Еуромед дооел експорт-импорт Скопје	МК/Т/ 2010/957	19653
ФАМИЛИ ТРАНС ДОО Битола	МК/Т/ 2009/875	19676
Фармацевтска Хемиска Козметичка индустрија ''АЛКАЛОИД'' АД - Скопје	МК/Т/ 2011/582 МК/Т/ 2011/583 МК/Т/ 2011/584 МК/Т/ 2011/585 МК/Т/ 2011/586 МК/Т/ 2011/587 МК/Т/ 2011/588 МК/Т/ 2011/589 МК/Т/ 2011/591 МК/Т/ 2011/592 МК/Т/ 2011/593 МК/Т/ 2011/594 МК/Т/ 2011/595 МК/Т/ 2011/596 МК/Т/ 2011/597 МК/Т/ 2011/598 МК/Т/ 2011/617	19701 19702 19703 19704 19705 19706 19707 19708 19709 19710 19711 19712 19713 19714 19715 19716 19718

ПРОМЕНИ

(111) **701**
(732) **Hard Rock Limited**
47 Esplanade , St. Helier , Jersey, Channel Islands JE1 OBD, IS

(111) **744**
(732) **Kraft Foods Schweiz Holding GMBH**
Chollerstrasse 4, 6301 Zug, CH

(111) **1654**
(732) **Visa International Service Association**
900 Metro Center Boulevard Foster City, California 94404, US

(111) **2504**
(732) **Alpine Electronics, Inc.**
1-1-8 Nishi-Gotanda, Shinagawa-ku Tokyo, JP

(111) **2863**
(732) **Tensar Technologies Limited**
Sett End Road, Shadsworth Business Park Shadsworth, Blackburn, BB1 2PU, GB

(111) **2863**
(732) **Tensar Technologies Limited**
Sett End Road, Shadsworth Business Park Shadsworth, Blackburn, BB1 2PU, GB

(111) **2171**
(732) **KABUSHIKI KAISHA TOSHIBA (also trading as Toshiba Corporation)**
1-1, Shibaura 1-chome, Minato-ku, Tokyo, JP

(111) **2172**
(732) **KABUSHIKI KAISHA TOSHIBA (also trading as Toshiba Corporation)**
1-1, Shibaura 1-chome, Minato-ku, Tokyo, JP

(111) **6491**
(732) **REUTERS LIMITED**
Canary Wharf, The Thomson Reuters Building, South Colonnade, London, United Kingdom E14 5EP, GB

(111) **10321**
(732) **Grant Thornton International Limited**
Grant Thornton House, 22 Melton Street, Euston Square, NW1 2EP London, UK

(111) **14284**
(732) **Wilson Learning Worldwide Inc.**
25F Harumi Island Triton Square, Office Tower X, 1-8-10 Harumi, Chuo-ku, Tokyo 104-6026, JP

(111) **15143**
(732) **Wilson Learning Worldwide Inc.**
25F Harumi Island Triton Square, Office Tower X, 1-8-10 Harumi, Chuo-ku, Tokyo 104-6026, JP

(111) **12467**
(732) **Kraft Foods Schweiz Holding GMBH**
Chollerstrasse 4, 6301 Zug, CH

(111) **12836**
(732) **Kraft Foods Schweiz Holding GMBH**
Chollerstrasse 4, 6301 Zug, CH

(111) **13828**
(732) **Kraft Foods Schweiz Holding GMBH**
Chollerstrasse 4, 6301 Zug, CH

(111) **14735**
(732) **Kraft Foods Schweiz Holding GMBH**
Chollerstrasse 4, 6301 Zug, CH

(111) **16638**
(732) **GENERAL MOTORS LLC, a limited liability company organized and existing under the laws of the State of Delaware**
300 Renaissance Center, City of Detroit, State of Michigan 48265-3000, US

ПРЕНОС

(111) **1488**
(732) **Kraft Foods Norge Intellectual Property AS,**
Johan Throne-Holstplass 1, 0566 Oslo (P.O. Box 6658 Rodelokka, c/o Kraft Foods norge AS< 0520 Oslo), NO

(111) **3793**
(732) **Philip Morris Brands Sarl**
Quai Jeanrenaud 3, CH-2000 Neuchatel, CH

(111) **2863**
(732) **Tensar Technologies Limited**
Sett End Road, Shadsworth Business Park Shadsworth, Blackburn, BB1 2PU, GB

(111) **7717**
(732) **Johnson & Johnson, a corporation organized and existing under the laws of the State of New Jersey**
One Johnson & Johnson Plaza, New Brunswick, New Jersey 08933-7001, US

(111) **8543**
(732) **STIPE IVKOVIC - LIJAN**
Trn bb, 88220 Siroki Brijeg, BA

(111) **10095**
(732) **Настоски Владо**
ул.Ванчо Николески бр.1/1, 6000 Охрид, MK

(111) **12096**
(732) **Kraft Foods Sverige Intellectual Property AB, c/o Kraft Foods Sverige AB**
194 86 Upplands Vasby, SE

ПРОДОЛЖУВАЊА

654	19/12/2020
756	02/07/2020
3499	10/12/2020
3851	10/05/2020
3857	16/03/2020
3858	16/03/2020
3859	16/03/2020
3860	16/03/2020
3861	16/03/2020
3862	16/03/2020
3863	16/03/2020
3864	16/03/2020
1986	16/03/2020
3896	15/06/2021
3940	30/10/2020

3953	27/10/2020
3978	16/01/2020
3153	22/10/2020
3154	22/06/2020
4018	15/10/2020
3362	22/02/2019
3365	22/02/2019
3366	06/03/2019
3367	22/02/2019
3371	22/02/2019
3374	22/02/2019
3376	22/02/2019
1887	10/10/2020
1477	04/01/2020
1063	06/12/2020
3504	17/07/2020
3668	07/01/2021
3517	10/05/2020
3522	06/04/2020
3679	31/05/2021
3701	14/05/2021
3823	08/01/2021
3793	30/03/2019
3834	18/02/2021
4909	17/09/2020
4887	13/09/2020
5206	24/10/2020
4890	26/09/2020
4899	30/10/2020
4893	26/09/2020
4932	13/09/2020
4933	26/09/2020
5207	13/09/2020
4889	30/10/2020
4894	02/10/2020
5427	17/12/2020
4943	26/09/2020
5410	29/06/2020
5155	29/06/2020

5043	20/02/2020
5098	04/02/2021
5162	13/02/2021
5163	13/02/2021
5169	13/02/2021
5174	13/02/2021
5171	13/02/2021
5188	13/02/2021
5189	13/02/2021
5198	06/04/2020
5248	06/02/2021
2636	26/10/2021
4070	15/03/2020
1566	17/07/2020
1567	17/07/2020
4088	26/11/2020
6332	02/08/2020
1899	03/01/2020
1900	08/03/2020
4111	22/01/2020
4112	06/04/2020
4113	15/02/2020
4115	23/01/2020
4123	22/06/2020
1169	16/08/2020
1170	28/08/2020
4160	05/08/2020
4183	20/07/2020
4207	22/07/2020
4208	20/07/2020
4210	30/03/2019
3341	16/05/2020
3346	25/12/2019
1584	16/05/2020
1595	15/05/2020
1596	30/10/2020
1612	27/08/2020
1629	17/10/2020
2608	04/05/2020

1239	27/07/2020
4283	10/01/2021
4299	10/12/2020
1959	13/09/2020
1971	04/04/2020
1974	10/04/2020
1673	22/05/2020
1287	01/10/2021
2012	03/10/2020
2027	30/12/2020
3166	04/04/2020
3167	28/05/2020
4323	18/12/2020
4325	18/12/2020
6347	11/07/2020
3245	25/04/2020
1337	25/04/2020
4357	25/04/2020
2087	15/08/2020
2092	05/06/2020
2093	05/06/2020
2096	05/06/2020
2097	05/06/2020
2098	05/06/2020
2099	05/06/2020
2861	10/07/2020
4402	30/08/2020
4403	15/05/2020
4405	21/12/2019
1726	23/01/2020
1803	15/08/2020
1749	25/03/2021
1852	10/10/2020
1859	27/03/2020
1863	27/03/2020
4421	27/11/2020
1390	02/04/2020
2697	25/01/2020
1363	01/07/2019

2171	21/03/2019
2172	21/03/2019
2174	22/07/2020
4540	15/05/2020
4541	15/05/2020
4542	23/01/2020
4550	19/01/2020
4551	19/01/2020
4552	19/01/2020
3265	22/07/2020
3275	15/08/2020
2219	20/07/2020
2222	22/07/2020
2265	06/08/2020
2266	06/08/2020
2268	13/09/2020
4592	07/03/2020
4599	25/05/2020
5918	17/12/2020
2339	10/04/2020
4629	10/04/2020
4642	30/12/2020
4667	30/05/2020
4668	30/05/2020
4669	30/05/2020
2345	10/09/2021
2346	25/11/2021
2890	25/04/2020
2885	10/04/2020
2373	15/05/2020
3282	14/10/2020
5917	22/01/2020
4736	27/03/2020
4741	04/12/2019
4742	04/12/2019
4749	01/04/2021
2448	22/12/2021
2449	22/12/2021
6385	18/07/2020

2904	12/07/2020
2919	22/01/2020
7717	08/07/2017
7681	15/07/2017
7979	17/11/2017
8177	30/01/2018
9335	13/03/2018
8543	07/07/2018
8303	27/01/2019
9385	11/02/2019
8754	18/02/2019
8929	04/03/2019
9043	25/05/2019
8909	11/06/2019
9109	01/09/2019
8974	12/11/2019
8513	17/11/2019
8494	02/12/2019
8495	02/12/2019
8496	02/12/2019
8308	10/12/2019
8699	14/12/2019
8951	15/12/2019
8950	16/12/2019
9529	17/12/2019
8575	30/12/2019
9486	31/12/2019
9234	31/12/2019
8972	11/01/2020
9495	17/01/2020
8976	18/01/2020
9220	24/01/2020
8968	28/01/2020
9219	03/02/2020
9119	09/02/2020
9200	09/02/2020
9545	14/02/2020
9030	16/02/2020
9031	16/02/2020

9032	17/02/2020
9602	21/02/2020
9554	24/02/2020
9202	24/02/2020
9603	28/02/2020
9604	28/02/2020
9510	02/03/2020
9511	03/03/2020
9205	08/03/2020
9419	14/03/2020
9612	15/03/2020
9613	15/03/2020
9542	17/03/2020
9555	27/03/2020
9223	30/03/2020
9224	30/03/2020
9559	31/03/2020
9494	31/03/2020
9541	03/04/2020
10443	11/04/2020
9627	14/04/2020
9632	17/04/2020
9638	17/04/2020
9639	18/04/2020
9976	25/04/2020
9651	28/04/2020
9660	08/05/2020
9696	24/05/2020
9723	25/05/2020
10048	29/05/2020
9683	06/06/2020
9772	07/06/2020
9774	13/06/2020
9986	16/06/2020
9864	16/06/2020
9812	19/06/2020
9810	19/06/2020
9809	19/06/2020
9814	22/06/2020

10019	03/07/2020
9750	04/07/2020
9920	07/07/2020
9917	07/07/2020
9918	07/07/2020
9916	07/07/2020
9974	07/07/2020
9929	10/07/2020
9928	10/07/2020
9927	10/07/2020
9926	10/07/2020
9856	12/07/2020
9765	14/07/2020
9843	21/07/2020
9715	28/07/2020
10044	03/08/2020
9818	03/08/2020
9819	07/08/2020
9820	08/08/2020
9906	14/08/2020
9907	14/08/2020
9908	14/08/2020
9933	16/08/2020
9932	16/08/2020
9789	18/08/2020
9956	23/08/2020
10038	23/08/2020
10039	23/08/2020
9940	23/08/2020
10036	23/08/2020
9955	23/08/2020
9958	23/08/2020
9962	23/08/2020
10040	23/08/2020
9944	23/08/2020
10051	24/08/2020
10052	24/08/2020
10023	28/08/2020
10015	30/08/2020

9767	04/09/2020
9768	04/09/2020
9826	15/09/2020
9827	19/09/2020
9934	22/09/2020
10032	27/09/2020
9855	28/09/2020
10029	29/09/2020
10197	06/10/2020
10188	12/10/2020
10161	12/10/2020
10163	13/10/2020
10167	16/10/2020
10174	24/10/2020
10481	25/10/2020
10275	01/11/2020
11206	03/11/2020
11397	07/11/2020
10179	07/11/2020
10189	09/11/2020
10190	09/11/2020
10227	09/11/2020
10228	09/11/2020
10229	09/11/2020
10231	09/11/2020
10238	10/11/2020
10211	13/11/2020
10222	14/11/2020
10223	14/11/2020
10258	16/11/2020
10259	16/11/2020
10260	16/11/2020
10261	16/11/2020
10287	17/11/2020
10289	17/11/2020
10290	17/11/2020
10285	20/11/2020
10213	21/11/2020
10225	28/11/2020

10241	30/11/2020
10208	30/11/2020
10215	04/12/2020
10216	06/12/2020
10555	07/12/2020
10746	28/11/2020
10235	14/12/2020
10548	14/12/2020
10826	18/12/2020
10319	22/01/2021
10320	30/01/2021
10580	12/02/2021
10322	16/02/2021
10341	23/02/2021
10438	27/02/2021
10460	13/03/2021
10461	13/03/2021
10344	16/03/2021
10323	02/04/2021
10542	10/04/2021
10582	25/04/2021
12073	13/06/2021
10793	26/07/2021
13326	01/08/2021
10754	21/08/2021
10734	22/08/2021
10962	29/08/2021
11099	10/04/2022
11101	10/04/2022
11102	10/04/2022

ОГРАНИЧУВАЊА НА КЛАСИ

(111) **19440**

Списокот на производи и услуги се ограничува и гласи:

(510,511)

кл. 4 масло за мотори

ИСПРАВКА

1) Во Гласникот бр.6 од 2012 година е испуштено да се објави списокот на стоки и услуги за трговската марка бр 900/2012:

Кл.35 огласување, водење на работење, управување со работи, канцелариски работи.
Кл.41 образовни услуги, подготвување на настава, забава, спортски и културни активности.
Кл.45 правни услуги, безбедносни услуги за заштита на имот и лица, лични и општествени услуги што ги даваат трети лица за задоволување на потребите на поединците.

2) Во Гласникот бр.6 од 2012 година е направена грешка во изгледот на знакот на трговската марка бр 1010/2011:

colnar – sanovel

ЛИСТА НА ЗАСТАПНИЦИ

Рег.
бр.

1. *Јован, ЈОАНИДИС,* адвокат
ул. "Орце Николов" 155, 1000 Скопје
Република Македонија
тел/факс: 389 02 3067-199,3067-201

2. *БИНСО Д.О.О.* Скопје
Друштво за застапување
ул. "Народен фронт" 7/ 4 п.п. 768, 1000 Скопје
Република Македонија
тел/факс: 389 02 3117-871;
3082-280; 3117-755

4. *БИНПРО ДООЕЛ.* Скопје
Друштво за заштита на индустриска сопственост
ул. "Ленинова" бр.15а-13, П.Факс 716, 1000 Скопје
Република Македонија
тел: 389 02 3118 709, 3166 046
факс: 389 02 3118-709, 3227 144
e-mail:mail@binpro.com.mk

6. *Драган, ТОНЕВСКИ,* адвокат
бул. "Кочо Рацин" бр. 14/4-13, 1000 Скопје
Република Македонија
тел: 389 02 3111-270
факс: 389 02 3111-267

7. *Шпенд, ДЕВАЈА,* адвокат
бул. "Крсте Мисирков" бр. 61/1-3, 1000 Скопје
Република Македонија
тел/факс: 389 02 3117-399
мобил: 389 70 24 22 64
e-mail:shpendd@yahoo.com

10. *МАКЕДОНИЈАПАТЕНТ*
Центар за заштита, искористување и унапредување на музичко книжевни дела, пронајдувачки дејности, стоковни и услужни жигови и други авторски права Д.О.О. Скопје,
ул. "Апостол Гусларот" бр.3, 1000 Скопје
Република Македонија
тел: 389 02 3121-053, 3121-059; 3122-189
факс:389 02 3121-059

11.*АЛКАЛОИД А.Д.* Фармацевтска, хемиска, козметичка индустрија
ул. "Александар Македонски" 12, 1000 Скопје
тел: 389 02 3104 - 000
факс: 389 02 3104 - 014; 3104 - 036

12. *Борис, НОШПАЛ,* адвокат
Ул. "Славе Деловски" 7 , 1000 Скопје
Република Македонија
тел: 389 02 3093093; 3093094

факс 389 02 3093070
e-mail: egal@mol.com.mk

13. *Драган, ПОПОВСКИ,* адвокат
ул. "Маршал Тито" 10/1-1, 1000 Скопје
Република Македонија
тел: 389 02 3231-610
факс: 389 02 3137-284
e-mail: info@popovski-law-office.com.mk

14. *Никола, ДОДЕВСКИ,* адвокат
ул. Дебарца бр. 12, 1000 Скопје
Република Македонија
тел: 389 02 313 1400
факс: 389 02 313 1410
e-mail: contact@dodevski.lawoffice.com.mk

16. *БЕРИН Д.О.О.* Друштво за интелектуална сопственост
ул. "Македонија" бр. 27/2/22, 1000 Скопје
тел: 389 02 3130-367 и 3130-398
факс: 389 02 3130-367 и 3130-398
e-mail:berin@unet.com.mk
www.berin.com.mk

18. *МЕНС ЛЕГИС ДООЕЛ*
Друштво за посредување и застапување на домашни и странски фирми
бул. "Св.Климент Охридски" бр.54- 3/2, 1000 Скопје
Република Македонија
тел: 389 02 3126-462

19. *ПАТЕНТЦЕНТАР-КОНСАЛТИНГ А.Д. Скопје*
Агенција за услуги од областа на авторското право и индустриската сопственост
бул. "Кузман Јосифовски Питу" 28 лок.8, 1000 Скопје
Република Македонија
тел: 389 02 2469-476
факс: 389 02 2469-886
e-mail: patent@mt.net.mk

25. *Василие*, *СЕРДЈУК,* адвокат
бул. "Партизански одреди" 46-А кат 1 стан 3, 1000 Скопје
Република Македонија
тел: 389 02 3115-777,3220- 277
факс: 389 02 3220-277

29. *МАКЕДОНСКА АВТОРСКА АГЕНЦИЈА* ДОО
бул. "Кочо Рацин" 14, П.О. Бокс 148, 1000 Скопје
Република Македонија
тел: 389 02 3114-655
факс: 389 02 3115-762

41. *Маргарита, ПЕКЕВСКА,* адвокат
ул. "Народен фронт" 21/4-5, 1000 Скопје
Република Македонија
тел: 389 02 3229- 859
факс: 389 02 3229- 859
мобилен: 389 70 936 976; 70 56 55 65
е-маил: pekevski@unet.com.mk

45. *Митко, АНДОНОСКИ,* адвокат
Бул. Кочо Рацин бр. 30/2-2, 1000 Скопје
Република Македонија

Тел/ факс 389 02 3238 126
Моб. 389 070231801

49. *МАКПЕТРОЛ*-
Акционерско друштво за промет со нафта и нафтени деривати Скопје
ул. "Мито Хаџивасилев-Јасмин" бр.4, 1000 Скопје
Република Македонија
тел: 389 02 3112-144
факс: 389 02 3111-525; 3119-323

68*. Билјана, ПАНОВА Видески,* адвокат
ул. Владимир Комаров бр. 1а/4-20, 1000 Скопје
Република Македонија
тел: 389 02 309 18 36; 389 02 309 18 37; 389 02 309 18 38
факс: 389 02 308 62 11
моб. 389 70 22 55 27
е-маил: panova@panova.com.mk

73*. Пандорка, КИМОВА,* адвокат
ул. "Васил Главинов" бр.3/1-1, 1000 Скопје
Република Македонија
тел. 389 02 3111-637

75. *Мирјана, МАРКОВСКА,* адвокат
ул. "Орце Николов" бр. 75, 1000 Скопје
Република Македонија
тел. 389 02 3129 240
мобил. 389 070 24 31 00

76*. Анета, ИНДОВСКА,* адвокат
ул. "Даме Груев" 3/ 2-11, 1000 Скопје
Република Македонија
тел. 398 02 3222- 175, 3227- 919

77. Адвокатско друштво ПЕПЕЉУГОСКИ
ул. "Вељко Влаховиќ" 4/ 1-1, 1000 Скопје
Република Македонија
тел. 389 02 3211- 005
факс.: 389 02 3211- 004
мобил. 389 70 22 11 97
e-mail: vpepelju@unet.com.mk

***81. Ирена, КОЦАРЕВА,* адвокат**
ДТЦ Мавровка лам.Ц1/10, 1000 Скопје
Република Македонија
тел.389 02 3132-376
389 02 3220-021

84.ТП ТОНИ МЛАДЕНОВСКИ- застапник за индустриска сопственост
ул. "Илинденска" 2/ 13, 1400 Велес
Република Македонија
тел.389 043 227- 121
факс: 389 048 418-142
Е-маил: ***botoma@yahoo.com*** ***tmladenovski@mt.net.mk***

87. Адвокатско друштво ПОЛЕНАК
ул. "Орце Николов" 98 , 1000 Скопје
Република Македонија
тел. 389 02 3114-737
мобилен 389 70 249- 284

92. *Ерол, ХАСАН,* адвокат
ул. "М.Х. Јасмин" 52В 1/6, 1000 Скопје
Република Македонија
тел. 389 02 3133- 191
моб. 389 070 204- 961

***94. Бранко, РАДОЈЧИЌ,* адвокат**
бул. "Кузман Јосифовски Питу" бр.30/1-7 , 1000 Скопје
Република Македонија
тел. 389 02 321 70 48

***96. Адвокатско друштво Георги Димитров Адвокати*, адвокат**
ул. "Иво Лола Рибар" бр.57/1-6, 1000 Скопје
Република Македонија
тел. 389 02 3230-789

100. АДИНГ АД Скопје
ул. "Новоселски пат" бб, 1000 Скопје
Република Македонија
тел. 389 02 2032- 154, 2031- 162
факс. 389 02 2036- 762
e-mail:ading@mpt.com.mk
web page: ading.com.mk

***101. Ненад, ЈАНИЌЕВИЌ,* адвокат**
бул. "Кочо Рацин" бр.38/1-5, 1000 Скопје
Република Македонија
тел/факс 389 02 3166-629
389 02 3165-409 моб. 389 070 245-353

***103. Благица, ВЕСКОВСКА,* адвокат**
ул. "Архимедова" 4, 7500 Прилеп
Република Македонија
тел. 389 048 427 966

105. СЕНЗАЛ ДООЕЛ Скопје
Дрштво за застапување и заштита на интелектуална сопственост
Ул. Сава Ковачевиќ бр.47А локал бр. 10, 1000 Скопје
Република Македонија
Тел/факс 389 02 2784-427
e- mail: senzaldooel@yahoo.com

108. Адвокатско друштво
Кнезовиќ и соработници Скопје
ул. "Вељко Влаховиќ" бр. 4-2/3, 1000 Скопје
Република Македонија
тел. 389 02 3220-680
факс. 389 02 3220-690

***112. Златко, АНТЕВСКИ,* адвокат**
Бул. Св. Климент Охридски 29, 4 кат, стан бр. 20 **,** 1000 Скопје
Република Македонија
Тел: . 389 02 3217-377
факс: 389 02 3239-168
e-mail: lawyersa@mt.net.mk

***114. Бранко, ПЕТКОВСКИ,* адвокат**
ул. "Народен фронт" бр.7/4, 1000 Скопје
Република Македонија
Тел/факс: . 389 02 3117-871

***115. Александра, ГАВРИЛОВСКА,* адвокат**
бул. "Партизански одреди" бр.103/26 **,** 1000 Скопје
Република Македонија
Тел/факс: . 389 02 30 60 690

116. Адвокатско друштво ДЕБАРЛИЕВ, ДАМЕСКИ И ЌЕЛЕШОСКА
Ул. "Алберт Ајнштајн" бр.4/1, 1000 Скопје
Република Македонија
Тел. 389 02 3136-530
Факс. 389 02 3215-470

117. Друштво за застапување од областа на индустриската сопственост ЖИВКО МИЈАТОВИЌ АНД ПАРТНЕРС ДООЕЛ Скопје
ул. Даме Груев бр.3/2-11, 1000 Скопје
Република Македонија
Тел/факс 389 02 3222-175

***118. Валентина, ЈОВАНОВСКА ВАСИЛЕВА,* адвокат**
ул. "Пролет" бр. 10А 2/13, 1000 Скопје
Република Македонија
тел. 389 02 3298-280
факс. 389 02 3225-089

***120. Александра, ТРАЈЧОВСКА,* адвокат**
ул. "Бојмија" бр. 8 мезанин, 1000 Скопје
Република Македонија
моб. 389 070 365-177
факс. 389 02 5111 459
e-mail: advokat.aleksandra@gmail.com

***121. Леонид, ТРПЕНОСКИ,* адвокат**
ул. "Максим Горки" бр. 18 локал 8, 1000 Скопје
Република Македонија
тел. 389 02 3296-465
факс. 389 02 3296-557
е-маил: leonidtrpenoski@mt.net.mk

122. Друштво за деловни услуги
ВИП АГЕНСИ ДОО Скопје
ул. "Владимир Комаров" 18А/1-5, 1000 Скопје
Република Македонија
Тел/факс. 389 02 3111-235
е-маил: vipagency@mt.net.mk

123. Адвокатско друштво ДЕ ЛЕГЕ Скопје
Бул. Кочо Рацин бр. 14-6/6, 1000 Скопје
Република Македонија
тел: 389 02 3132-200
факс: 389 02 3225-131

124. Адвокатско друштво ЧАКМАКОВА АДВОКАТИ
ул. "8-ма Ударна бригада" 43/3, 1000 Скопје

Република Македонија
тел: 389 02 3115-205
факс: 389 02 3111-521
cakmakova@menslegisadvocates.com.mk

***126. Снежана, САВИЌ ДИМОВСКА,* адвокат**
ул. Митрополит Теодосиј Гологанов бр. 59/3-6 кат, 1000 Скопје
Република Македонија
тел./ факс 389 02 3223-876
моб. 389 070 226-403
e-mail: snezana@savic.com.mk

***131. Петре, ШИЛЕГОВ,* адвокат**
ул. "К.Ј.Питу" бр. 17 лок. 33, 1000 Скопје
Република Македонија
Тел/факс. 389 02 2469 - 777
е-маил: petreshilegov@freemail.com.mk

132. Адвокатско друштво ЧУКИЌ И МАРКОВ
ул. "Македонија" бр. 7, 1000 Скопје
Република Македонија
Тел. 389 02 3230 - 916
Факс. 389 02 3120 – 916
е-маил: office@cukic-markov.com.mk

***137. Петошевиќ ДОО* друштво за остварување и заштита на интелектуална сопственост Скопје**
ул. 29 Ноември 17-2/3М, 1000 Скопје
Република Македонија
Тел. 389 02 3245 955, 389 02 3245 985
Факс. 389 02 3245 984
емаил: Macedonia@petosevic.com

***138. Марта Поповска,* адвокат**
ул. Црвена Вода бр. 7/4, 1000 Скопје
Република Македонија
Тел. 389 02 3112 833
Факс. 389 02 3110 915
е-маил: martapopovska@yahoo.com

***143. Билјана Јоанидис,* адвокат**
ул. Орце Николов бр. 155 б, 1000 Скопје
Република Македонија
Тел. 389 02 3067 199
Факс 389 02 3067 201
е-маил: joanidis@t-home.mk

***144. Александар Јоанидис,* адвокат**
ул. Орце Николов бр. 155 б, 1000 Скопје
Република Македонија
Тел. 389 02 3067 199
Факс 389 02 3067 201

***145. Данче Чакаровска Гроздановска,* адвокат**
Бул. Св. Климент Охридски бр. 66/1-3а, 1000 Скопје
Република Македонија
Тел./факс 389 02 3109 704
Моб. 389 75 488 244
e-mail: lawoffice@cakarovska.com.mk

***147. Снежана Станковиќ,* адвокат**
Бул. Партизански одреди бр. 18/2-7, 1000 Скопје
Република Македонија
Тел. 389 2 3124 209, 389 2 3116 845

148. Агенција за интелектуална сопственост
АРТПИЦК ДООЕЛ Скопје
Ул. Јосиф Јосифовски Свештарот бр. 39/28, 1000 Скопје
Република Македонија
Тел.факс 389 02 3122 599
Моб. 389 70 212721
Web: www.artpick.com.mk
e-mail:artpick@artpick.com.mk

***152. БРЕНДПРОТЕКТ ДООЕЛ* Скопје, Агенција за интелектуална сопственост, ул.** Љубица Георгиева бр. 6-б, 1000 Скопје,
Република Македонија
Тел/факс. 389 02 307 7626
e-mail: brendprotect@yahoo.com

***154. Никола Темелковски,* адвокат**
Ул. Кочо Чолаков бр. 32, Битола
Република Македонија
Тел. 389 47 256 086
Факс 389 47 252 777

***156. Ана Пекевска,* адвокат**
Ул. Орце Николов 68, 1000 Скопје
Република Македонија
Тел. 02 3223 870 моб. 070 565 565
Факс. 02 3223 871
e-mail: ana.pekevska@karanovic-nikolic.com

***158. Маја Бариќ,* адвокат**
бул.Видое Смилевски Бато 39 локал 6, 1000 Скопје
Република Македонија
Тел. 02 6145 002
e-mail: contact@juridica-intellectual.com

***159. Анета Мострова,* адвокат**
Ул. Иво Лола Рибар бр. 42 А, 1000 Скопје
Република Македонија
Тел. 389 2 551 1304
Моб. 070 327 512
Факс: 02 3 122 792
e-mail: info@mostrova.com.mk

161. Златко Колевски, адвокат
Ул. Метрополит Теодосиј Гологанов бр. 59/2-2, 1000 Скопје
Република Македонија
Тел. 389 2 3116 262
Факс. 389 2 3118 430
e-mail: lawoffice@kolevski.com.mk

163. Зоран Стојановски, адвокат
ул. Борис Кидрич бр. 72 Тетово
Република Македонија
Тел/факс. 389 044 336-714

моб. 389 071 240-989
e-mail. zsfeniks@gmail.com

165. АЦТ!-ДОО Скопје,
Друштво за консултантски услуги
бул. Маркс и Енгел бр. 3/8-5, 1000 Скопје
Република Македонија
Тел./факс 389 23 224 131
e-mail: info@act.com.mk

***166. Илија Чилиманов,* адвокат**
Ул. 27 Март бр. 14, 1000 Скопје
Република Македонија
Тел. 389 2 3116 232
Моб. 389 70 222 624
e-mail: ilija@chilimanov.mk

168. Живка Костовска Стојковска
ул. 29 Ноември 17-2/3м, 1000 Скопје
Република Македонија
Тел. 389 2 3245 955 / 985
Факс 389 2 3245 984
e-mail: zkostovska@petosevic.com

***169. Дејан Рошкоски,* адвокат**
Ул. Владимир Комаров бр. 8/2-10, 1000 Скопје
Република Македонија
Моб. 389 77 507 541
mail: dejanroskoski@yahoo.com

170. Маја Парговска, адвокат
Ул. Миладин Поповиќ бр. 13, 1000 Скопје
Република Македонија
Тел. / факс 389 2 3256 657
e-mail: advokati@email.com

171. Игор Александровски, адвокат
Ул. Коста Веселинов бр. 5/1-2, 1000 Скопје
Република Македонија
Тел. / факс 389 02 2466 001
e-mail: aleksandarovski@businesslav

172. Друштво за застапување МСА ИП-Милојевиќ-Секулиќ ДОО Куманово
Србо Томовиќ 36/1-7, 1300 Куманово
Република Македонија
Тел. +389 072 259 599
e-mail: Elena.bliznakovsa@msa-ipl

173. Адвокатско друштво
Гоџо, Кичеец и Новаковски
бул. "Македонски просветители" 8, Охрид
Република Македонија
тел. 389 046 263-163
факс. 389 046 263-362
e-mail: dragan.godzo@gknlegal.com

174. Јела Бошковиќ Огњаноска, адвокат
ул. "Маршал Тито" бр. 53/1, 1000 Скопје
Република Македонија
тел. 389 070 930-603

факс. 389 02 3225-089
e-mail: jela_boskovic@yahoo.com

175. Борко Бајалски, адвокат
ул. "Ѓуро Ѓаковиќ" бр. 20/7, 1000 Скопје
Република Македонија
тел. 389 02 3151-454
факс. 389 02 3151-886
e-mail: info@bajalski.com

176. Бојан Манев, адвокат
ул. "Јован Наумов Алабакот" бр. 10, Велес
Република Македонија
моб. 389 078 279 280
e-mail: bojan_manev@yahoo.com

177. ПРАЈСВОТЕРХАУСКУПЕРС ДООЕЛ Скопје
Бул. 8 Септември бр. 16
Хипериум Бизнис Центар 2ри кат, 1000 Скопје
Република Македонија
Тел. 389 02 3140 900
Факс. 389 02 3116 525
e-mail: office@mk.pwc.com

178. Фани Михаљовска, адвокат
ул. "Лермонтова" бр. 3/3, 1000 Скопје
Република Македонија
тел. 389 02 3129 072, 389 02 3151 637
факс. 389 02 3129 072
моб. 389 070 244 828
e-mail: fanimihaljovska@hotmail.com

179. Трајче Саздов , адвокат
ул. "11 Октомври" бр. 86/1-3, 1000 Скопје
Република Македонија
Тел/факс. 389 02 3241 144
e-mail: strajce@gmail.com

180. Адвокатско друштво АПОСТОЛСКА И АЛЕКСАНДРОВСКИ
Ул. Коста Веселинов бр. 5/1-2, 1000 Скопје
Република Македонија
Тел/факс. 389 02 2466 001
e-mail: info@businesslaw.mk

171. Весна Јовановска, адвокат
Ул. 1 бр. 32, с. Трубарево
Република Македонија
Моб. 389 078 219 176
e-mail: vesna_982@yahoo.com

II ИЗВЕСТУВАЊА

I

Хашка Нотификација No.115

На 04 декември 2012 година, *Владата на Кралството на Мароко* депонираше инструмент за прифаќање на престанокот на Лондонскиот Акт на Хашкиот Договор кој се однесува на меѓународниот депосит на индустриски дизајни од 06 Ноември 1925, ревидиран во Лондон на 02 Јуни 1934.

Посебните известувања за стапувањето во сила на престанокот ќе бидат направени кога ќе биде постигнат бараниот број на прифаќања.