UDK 347.77 ISSN 1857-6240

Република Македонија

ДРЖАВЕН ЗАВОД ЗА ИНДУСТРИСКА СОПСТВЕНОСТ

SOIP

ГЛАСНИК

Скопје
год. **20** - бр. 2
април 2013

Република Македонија

ДРЖАВЕН ЗАВОД ЗА ИНДУСТРИСКА СОПСТВЕНОСТ

UDK 347.77 ISSN 1857-6240

ГЛАСНИК

Патенти

Индустриски дизајн

Трговски марки

Ознаки на потеклото на производите

Лиценци

Застапување

Скопје

год. **20** - бр. 2

април 2013

КОДОВИ НА ДРЖАВИТЕ СПОРЕД СТАНДАРДИТЕ НА WIPO

AD - Андора
AE - Здружените Арапски Емирати
AF - Авганистан
AG - Антика и Бардуба
AI - Антигуа
AL - Албанија
AM - Ерменија
AN - Холандски Антили
AO - Ангола
AR - Аргентина
AT - Австрија
AU - Австралија
AW - Аруба
AZ - Азејберџан
BA - Босна и Херцеговина
BB - Барбадос
BD - Бангладе{
BE - Белгија
BF - Горна Волта
BG - Бугарија
BH - Бахреин
BI - Бурунди
BJ - Бенин
BM - Бермуди
BN - Брунеј Даресалам
BO - Боливија
BR - Бразил
BS - Бахами
BT - Бутан
BV - Островот на Буве
BW - Боцвана
BY - Белорусија
CF -Централноафриканска Република
CG - Конго
CH - швајцарија
CI - Брегот на слоновата коска
CK - Острови на Кук
CL - Чиле
CM - Камерун
CN - Кина
CO - Колумбија
CR - Костарика
CU - Куба
CV - Капе Верде
CY - Кипар
CZ - Че{ка
DE - Германија
DJ - Џибути
DK - Данска
DM - Доминика
DO - Доминиканска Република
DZ - Алжир
EC - Еквадор
EE - Естонија
EG - Египет
EH - Западна Сахара
ER - Еритреја
ES - шпанија
ET - Етиопија
FI - Финска
FJ - Фиџи
FK - Фокландски Острови
FO - Овчи Острови
FR - Франција
GA - Габон
GB - Велика Британија
GD - Гранада
GE - Грузија
GH - Гана
GI - Гибралтар
GL - Гренланд
GM - Гамбија
GN - Гвинеа
GQ - Екваторијална Гвинеа
GR - Грција
GS - Јужна Џорџија и Острови на Јужни Сендвич
GT - Гватемала
GW - Гвинеа Бисао
GY - Гвајана
HK - Хонг Конг
HN - Хондурас
HR - Хрватска
HT - Хаити
HU - Унгарија
ID - Индонезија
IE - Ирска
IL - Израел
IN - Индија
IQ - Ирак
IR - Иран
IS - Исланд
IT - Италија
JM - Јамајка
JO - Јордан
JP - Јапонија
KE - Кенија
KG - Киргизија
KH - Камбоџа
KI - Кирибати
KM - Коморски Острови
KN - Св. Китис и Невис
KP - Демократска Република Кореа
KR - Република Кореа
KW - Кувајт
KY - Кајмански Острови
KZ - Казакстан
LA - Лаос
LB - Либан
LC - Света Луција
LI - Лихтен{тајн
LK - шри Ланка
LR - Либерија
LS - Лесото
LT - Литванија
LU - Луксенбург
LV - Латвија
LY - Либија
MA - Мароко
MC - Монако
MD - Молдавија
ME - Црна Гора
MG - Мадагаскар
MK - Македонија
ML - Мали
MM - Бурма
MN - Монголија
MO - Макао
MP - Северни Маријански Острови
MR - Мавританија
MS - Монсерато
MT - Малта
MU - Маврициус
MV - Малдиви
MW- Малави
MX - Мексико
MY - Малезија
MZ - Мозамбик
NA - Намибија
NE - Нигер
NG - Нигерија
NI - Никарагва
NL - Холандија
NO - Норве{ка
NP - Непал
NR - Неру
NZ - Нов Зеланд
OM - Оман
PA - Панама
PE - Перу
PG - Нова Гвинеа
PH - Филипини
PK - Пакистан
PL - Полска
PR - Порторико
PT - Португалија
PY - Парагвај
QA - Катар
RO - Романија
RS - Србија
RU - Руска Федерација
RW - Руанда
SA - Саудиска Арабија
SB - Соломонски Острови
SC - Сеј{елски Острови
SD - Судан
SE - шведска
SG - Сингапур
SH - Света Елена
SI - Словенија
SK - Словачка
SL - Сиера Леоне
SM - Сан Марино
SN - Сенегал
SO - Сомалија
SR - Суринам
ST - Сао Томе и Принципе
SV - Салвадор
SY - Сирија
SZ - Свазиленд
TC - Турки
TD - Чад
TG - Того
TH - Тајланд
TJ - Таџикистан
TM - Туркменија
TN - Тунис
TO - Тонга
TP - Источни Тимор
TR - Турција
TT - Тринидад и Тобаго
TV - Тувалу
TW - Тајван
TZ - Танзанија
UA - Украина
UG - Уганда
US - Соединети Американски Држави
UY - Уругвај
UZ - Узбекистан
VA - Ватикан
VC - Св. Винсент и Гренадин
VE - Венецуела
VG - Британски Девствени Острови
VN - Виетнам
VU - Вануату
WS - Самоа
YE - Јемен
YU - Југославија
ZA - Јужноафричка Репубика
ZM - Замбија
ZR - Заир
ZW - Зимбабве

КОДОВИ НА МЕЃУНАРОДНИ ОРГАНИЗАЦИИ

AP - Африканска регионална организација за индустриска сопственост (ARIPO)

BX - Бирото на Бенелукс за жигови и модели

EA - Евроазиска патентна организација

EM - Биро за хармонизација (жигови и модели/мостри (EU)

EP - Европско патентно биро (EPO)

IB - Ме|ународно биро (како {то е PCT приемното биро)

OA - Африканска организација за интелектуална сопственост (OAPI)

WO - Светска организација за интелектуална сопственост (WIPO)

GC - Кооперативен совет на арапските земји во Заливот

ДРЖАВЕН ЗАВОД ЗА ИНДУСТРИСКА СОПСТВЕНОСТ

ГЛАСНИК
год. 20 бр.2, април 2013
©2013
Државен завод за индустриска сопственост

двомесечник

за издавачот
САФЕТ ЕМРУЛИ, *директор*

уредувачки одбор
НАТАША ЗДРАВКОВСКА
ИРЕНА ЈАКИМОВСКА
СИМЧО СИМЈАНОВСКИ

главен уредник
САФЕТ ЕМРУЛИ

компјутерска и графичка обработка
АРЈЕТОН УЗАИРИ

Во Гласник се печатат и научни и стручни трудови, осврти, коментари во врска со индустриската сопственост. Научните трудови се рецензирани. Куса содржина на трудовите се приложува на македонски и на англиски јазик.

адреса на издавачот
11 Октомври 25, Скопје
тел. ++389 2 31 16 379

факс ++389 2 31 16 041
e-mail mail@ippo.gov.mk
http://www.ippo.gov.mk

Содржина

I Службени Објави
Огласување за ништовно решение за признавање на правото од индустриска сопственост 1

ПАТЕНТИ ..... **2 – 188**
Прегледи ..... 168 – 181
Промени, пренос, спојување, престанок ..... 182 – 188

ИНДУСТРИСКИ ДИЗАЈН ..... **189 – 208**

Пријави на Индустриски Дизајн ..... 189 – 200
Прегледи 200
Индустриски Дизајн ..... 201 – 208
Прегледи 208
Продолжувања 208

ТРГОВСКИ МАРКИ ..... **209 –**

Пријави на Трговски Марки ..... 209 – 346
Прегледи ..... 331 – 346
Трговски Марки ..... 347 – 397
Прегледи ..... 378 – 381
Промени, пренос, продолжувања, спојување, престанок ..... 382 – 397
Исправка **397**

II ИЗВЕСТУВАЊА ..... **398 – 399**

I СЛУЖБЕНИ ОБЈАВИ

ОГЛАСУВАЊЕ ЗА НИШТОВНО РЕШЕНИЕ ЗА ПРИЗНАВАЊЕ НА ПРАВО ОД ИНДУСТРИСКА СОПСТВЕНОСТ

Согласно членот 224 од Законот за инду–стриската сопственост ("Службен весник на Република Македонија" бр.47/02 42/03 09/04) решението за признавање на правото на индутриска сопственост ќе се огласи за ништовно ако се утврди дека не постоеле услови предвидени со Законот за индустриската сопственост за признавање на тоа право.

Предлог за огласување за ништовно решение за признавање на правото од индустриска сопственост согласно членот 225 од Законот за индустриската сопственост може да поднесе заинтересирано лице јавниот обвинител или Заводот по службена должност.

Предлогот за огласување за ништовно решение за признавање на правата од индустриска сопственост може да се поднесе за сето време на траењето на заштитата.

ПАТЕНТИ

Во согласност со членот 69 од Законот за индустриската сопственост (“Службен весник на Република Македонија” бр. 21/09 Државниот завод за заштита на индустриска сопственост ги објавува податоците од решението на патент.

Во согласност со членот 60 од Законот за индустриската сопственост (“Службен весник на Република Македонија” бр. 21/09 со денот на објавувањето на податоците од решението на патент и апстрактот со нацрт ако го има патентот се признава и се запишува во регистарот на патентите.

Во согласност со членот 66 и членот 69 став 3 од ЗИС (“Службен весник на Република Македонија бр. 21/09) кон податоците на решението врз основа на доказ за потполно испитување се објавува првото патентно барање.

Во согласност со членот 2 од одредбите кои важат при проширување на европските патенти (“Службен весник на Република Македонија бр. 49/97) ДЗИС го објавува секое барање за проширување во најкус можен рок доколку е платена пропишаната такса.

Податоците се означени со INID* кодови за патенти (WIPO стандард СТ.9). За специфичните податоци кои не постојат во INID воведени се дополнителни кодови.

(11) Регистарски број на документот

(13) Вид на документот:

А-патент А1-патент со доказ

А2-дополнителен патент

Т1-превод на патентни барања за признаен европски патент

Т2-одржување на европски патент со изменети патентни барања

(21) Број на пријавата

(22) Датум на поднесувањето

(23) Дата на изложбено или саемско првенство

(30) Право на првенство: датум држава број

(45) Дата на објавување

(45) Објава на првичните патентни барања

(51) Код по Меѓународната класификација на патенти (МКП)

(54) Назив на пронајдокот

(56) Цитирани документи

(57) Апстракт или патентно барање

(60) Податоци за пријавата поднесена до СЗП на СФРЈ (датум на пријавувањето ex - SУ број на пријавата година ex - YU број на патентот)

(61) Број на основната пријава

(62) Број на првобитната пријава

(72) Пронајдувач (и)

(73) Носител на правото на патентот

(74) Застапник

(86) Меѓународна (PCT) пријава (датум на поднесување држава број на PCT пријавата)

(87) Објавување на Меѓународна (PCT) пријава; (датум на објавувањето, објавен број - WO)

(96) Меѓународна (EP) пријава (датум на објавувањето држава број на EP пријавата)

(97) Објавување на признаен европски патент (датум на признавање, број на билтен)

* Internationals agreed Numbers for the Identification of Data

(51) **A 61K 35/78, 33/30, 7/36, A 61P 31/12, 31/16, 31/22, C 01G 9/06**

(11) **4682** (13) A

(21) **2007/213** (22) 19/06/2007

(45) 28/02/2013

(73**) Ленче Аџиска**

ул.Киро Димишков 40б 1000 Скопје, МК

(74) БЕРИН Д.О.О. СКОПЈЕ

ул."Македонија" бр.27/2/22, 1000 Скопје

(72) Ленче Аџиска

(54) **ФОРМУЛАЦИИ КОИШТО СОДРЖАТ КОМБИНАЦИЈА НА ЦИНК СУЛФАТ И ЕТЕРИЧНО МАСЛО НА АЈДУЧКА ТРЕВА ЗА ТРЕТМАН НА ВИРУС HERPES SIMPLEX**

(57) Формулации коишто содржат посебно ускладената комбинација на цинк сулфатот и етеричното масло од ајдучка трева. Употреба на ваквите формулации во третман на вирусни инфекции херпес симплекс тип 1 или тип 2. Цинкот т.е цинк сулфатот има антивирусно дејство т.е-има значајна улога во полинуклеотидната транскрипција и транслација, а со тоа и на генската експресија. Додека етеричното масло од ајдучката трева има антиинфламаторното и адстрингентното дејство и го потенцира дејството на цинк сулфатот. Употреба на комбинацијата од естракт на ајдучка трева со цинк сулфат со антивирусна активност во додавање во сите фармацевтски форми, пришто фармацевтските форми може да бидат во течна и во полуцврста форма

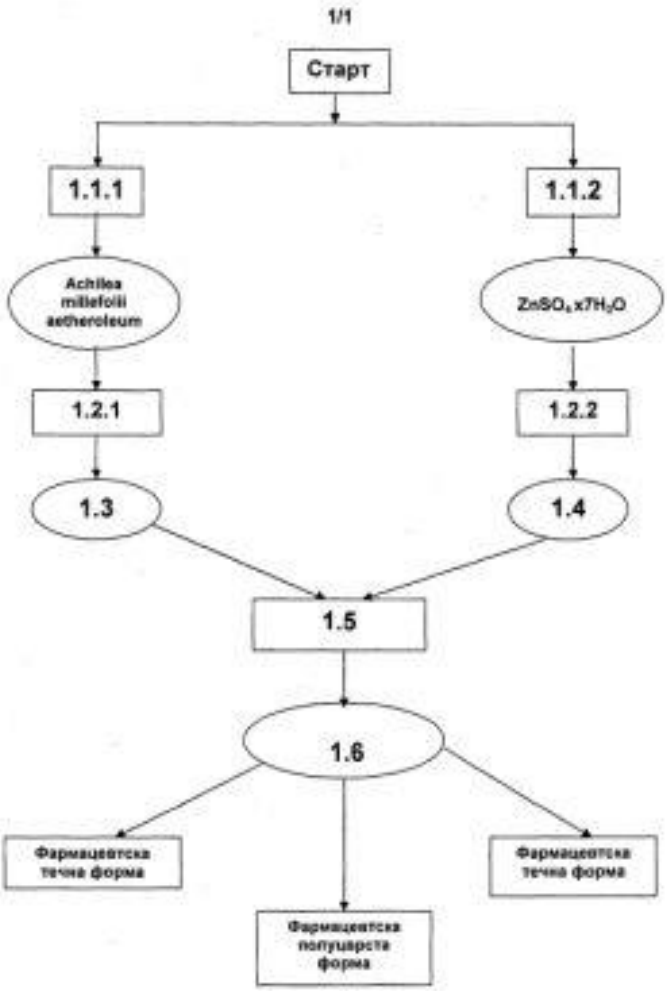

(51) **G 06Q 30/00**
(11) **4561** (13) A
(21) **2009/222** (22) 13/07/2009
(45) 28/02/2013
(30) П- 2009/222 13/07/2009 МК
(73**) Александар Тасев**
ул.29 Ноември, 17/2-5 1000 Скопје, МК
(74) БЕРИН Д.О.О. СКОПЈЕ
ул."Македонија" бр.27/2/22, 1000 Скопје
(72) ТАСЕВ, Александар
(54) **ПОСТАПКА ЗА ИЗРАБОТКА И ОДРЖУВАЊЕ НА ON-LINE ПРОДАВНИЦИ ПРЕКУ ОВОЗМОЖУВАЊЕ НА КОРИСТЕЊЕ НА ВЕЌЕ ВОСПОСТАВЕНА ИНТЕРНЕТ И ЛОГИСТИЧКА ИНФРАСТРУКТУРА**
(57)

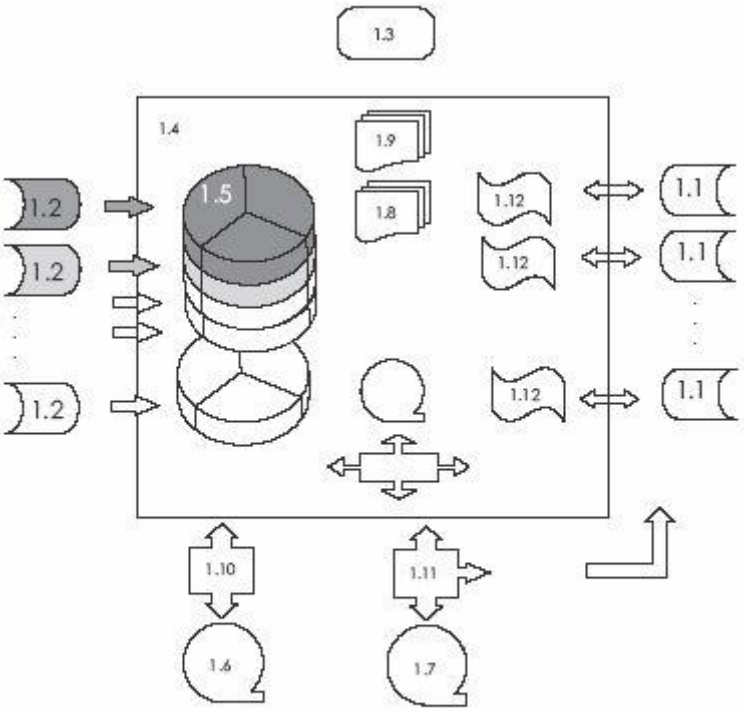

Слика 1

(51) **A 62C 35/00, 37/00**
(11) **4585** (13) A
(21) **2011/214** (22) 21/07/2011
(45) 28/02/2013
(73**) Институт ГАПЕ**
ул.Димче Мирчев 10/6 Скопје, МК
(72) Д-р Стојан Велкоски
(54) **ПРОТИВПОЖАРЕН ГОРСКИ СИСТЕМ**
(57) Пронајдокот "Противпожарен горски систем" претставува техничко решение кое овозможува самозаштита, брза и ефикасна заштита од горските пожари и без ангажирање на лица и дополнителна техника.

Техничкото решение овозможува при секој пожар од човечки или природен фактор, изстиот ефикасно и брзо да биде совладан, при што неговот ширење би се оневозможило.

"Противпожарен горски систем" се состои од прецизно испланирани безбедносни појаси и хидро - системво комбинација со сензори - детектори за СО поврзано со пумпите кои се во базените, а кои се напојуваат на

електрична енергија од акумулатори, а кои се полнат од соларните панели.

Безбедносните системи претставуваат голи појаси со нивна ширина од околу 20м. Без насад на повеќегодишна вегетација.

Електро инсталацијата и уредите со електрична енергија се снабдуваат од соларните панели, а активирањето на системот може да биде парцијално или целосно.

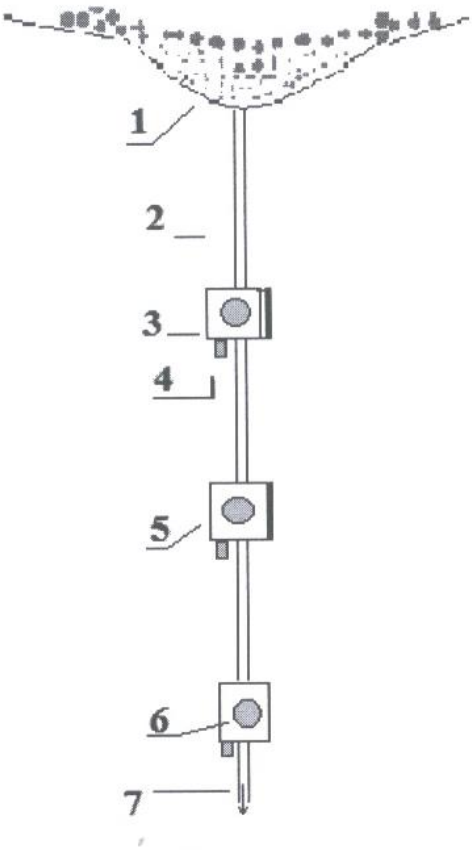

Сл. 1

(51) **F 03G 7/00**

(11) **4547** (13) A

(21) **2011/285** (22) 23/09/2011

(45) 28/02/2013

(30) П- 2011/285 23/09/2011 МК

(73**) Тренчевски Костадин**

Партизански одреди, бр.93/1-2, Скопје, МК

(72) Тренчевски Костадин

(54) **ГЕНЕРАТОР НА СЛОБОДНА ЕНЕРГИЈА ОД РОТИРАЧКИ ДИСК ВО ГРАВИТАЦИОНО ПОЛЕ**

(57) Генераторот на слободна енергија е еколошки производ, кој во кратки периоди дава исто количество на енергија без да користи друг дополнителен вид на енергија. Енергијата што генераторот ја дава претставува сила во дадена хоризонтална насока. Силата со која што дискот дејствува нема повратно дејство, т.е. за неа не важи третиот Њутнов закон. Оваа сила може да биде искористена за повеќе цели.

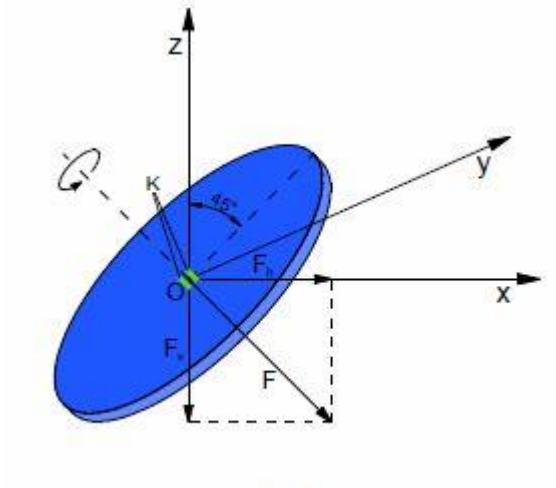

Црт. 1

(51) **H 02M 00/00**

(11) **4582** (13) A

(21) **2012/23** (22) 18/01/2012

(45) 28/02/2013

(30) П-20120023 18/01/2012 МК

(73**) Здравковски Влатко**

ул.Лазар Димитров. Бр.14А. Скопје, МК

(72) Здравковски Влатко

(54) **ЕДНОФАЗЕН ЕЛЕКТРИЧЕН ИСПРАВУВАЧ ЗА НАПОН 12В И СТРУЈА 5А**

(57) Еднофазниот Електричен Исправувач за Напон 12V и Струја - 5А е сместен во метална кутија со одредени димензии и боја и е поставен на гумени ногарки. Со приклучување на мрежен напон 220V - 50Hz и вклучување на прекинувачот (10) во позиција (1), апаратот отпочнува со работа. Со приклучување на Хемиски Извор на Електрична Енергија на излезните крокодил штипки започнува реверзибилниот начин на полнење на Хемиски Извор на Електрична Енергија.

Со (Блок .3.) се овозможува детекција на исправно приклучен Хемиски Извор на Електрична Енергија (со неговите полови + и -) и електронско контролирано вклучување на струја и напон кој се водат на влез на (Блок.4.) контактите на електромеханичкиот прекинувач кој е побудуван од (Блок.7.) електронски склоп за предвидени временски интервали, периодично го менува смерот на струјата на половите на приклучениот Хемиски Извор на Електрична Енергија. За стабилна работна температура (температура во границите на дозволена висина) на блоковите кој ја пренесуваат струјата во директен смер (струја на полнење) и на целиот апарат (сите блокови во негов состав) се грижи (Блок.8.) кој форсирано (забрзано) го лади апаратот, со што може да се дозволи работа на апаратот и до 24 часа непрекинато.

Сл. 1.

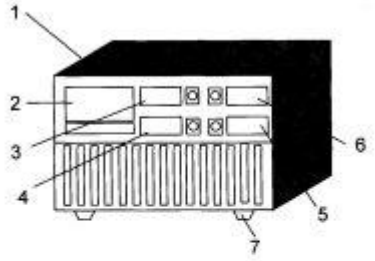

Сл. 2.

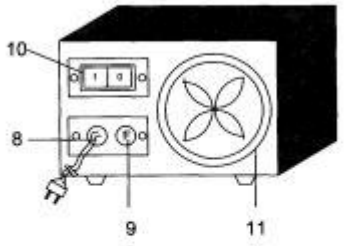

Сл. 3.

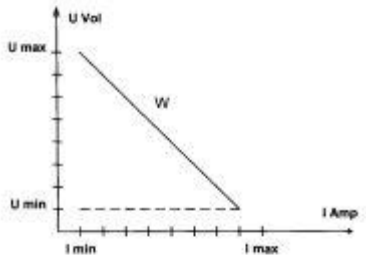

Сл. 4.

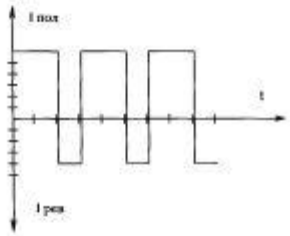

Сл. 5.

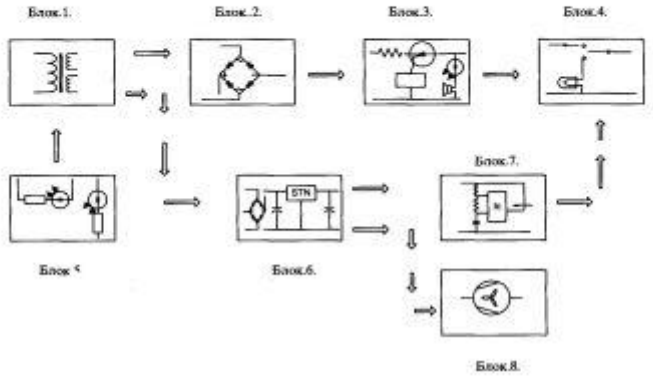

(51) **G 06F 00/00**

(11) **4653** (13) A

(21) **2012/47** (22) 03/02/2012

(45) 28/02/2013

(30) П20120047 03/02/2012 МК

(86)

(87)

(73) **ДАЧЕВСКИ, Глигор and ПЕШЕВСКИ, Владимир**

Бул. Маркс и Енгелс 1/5-17, 1000 Скопје, МК and Бул.Октомвриска револуција бр.4/3-9, 1000 Скопје, МК

(74) БЕРИН Д.О.О. СКОПЈЕ

ул."Македонија" бр.27/2/22, 1000 Скопје

(72) ДАЧЕВСКИ, Глигор

(54) **СТАНИЦА ЗА ПРИКЛУЧУВАЊЕ НА МОБИЛЕН ТЕЛЕФОН ВО ОБЛИК НА ТАБЛЕТ(TABLET) ИЛИ ПАД(PAD)**

(57) Подвижна станица за приклучување на мобилен телефон, која содржи екран осетлив на допир 102, додатна батерија и збир на различни приклучоци кои овозможуваат корисникот да го држи, следи содржина на екранот и да врши интеракции, дополнителни врски преку кои е овозможена непречена комуникација помеѓу мобилниот телефон 103, кој е цврсто прикачен на куќиштето или во куќиштето на станицата, со што е овозможено кога мобилниот телефон е

приклучен на станицата истата да функционира како во потполност како tablet или pad тип на компјутер. Врските преку кои се остварува комуникацијата помеѓу мобилниот телефон и станицта за приклучување се директни преку кабел или бежични.

Покрај тоа на станицата се изведени различни периферискі додатоци како предна камера 105, микрофон 108, звучници 106/107, отвор за изменлива мемориска картичка, уред за зачувување на податоци и додаток за безжично поврзување на екстерен монитор или проектор, а доколку мобилниот телефон кој се користи поседува задната камера истата може да се користи како задна камера на станицата. На куќиштето од станицата постојат пар од зглобно прицврстени потпирачи кои овозможуваат станицата да се постави како стандарден екран со мало закосување во одос на нормалата на површината на која е поставена.

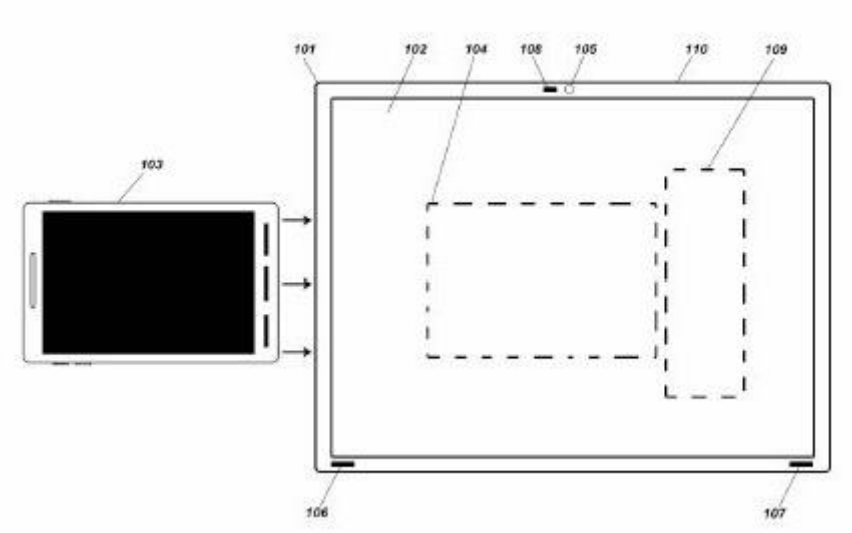

ПРЕГЛЕДИ

ПРЕГЛЕД НА ПАТЕНТИ СПОРЕД МЕЃУНАРОДНАТА КЛАСИФИКАЦИЈА НА ПАТЕНТИ

(51) Код по Меѓународната класификација на патентите (МКП)
(51) Код по Меѓународната класификација на патентите (МКП) - основен
(11, 13) регистарски број на документот, вид на документот

(51)	(51)основен	(11)	(13)
8A61K33/30	8A61K35/78	4682	A
8A61K35/78	8A61K35/78	4682	A
8A61K7/36	8A61K35/78	4682	A
8A61P31/12	8A61K35/78	4682	A
8A61P31/16	8A61K35/78	4682	A
8A61P31/22	8A61K35/78	4682	A
8A62C35/00	8A62C35/00	4585	A
8A62C37/00	8A62C35/00	4585	A

8C01G9/06	8A61K35/78	4682	A
8F03G7/00	8F03G7/00	4547	A
8G06F00/00	8G06F00/00	4653	A
8G06Q30/00	8G06Q30/00	4561	A
8H02M00/00	8H02M00/00	4582	A

ПРЕГЛЕД ПО НОСИТЕЛИ НА ПАТЕНТИ

(73) носител на правото на патент
(51) код по Меѓународната класификација на патенти (МКП)
(11, 13) регистарски број на документот, вид на документот

(73)	(51)	(11)	(13)
Ленче Аџиска	A 61K 35/78, 33/30, 7/36, A 61P 31/12, 31/16, 31/22, C 01G 9/06	4682	A
Институт ГАПЕ	A 62C 35/00, 37/00	4585	A
Тренчевски Костадин	F 03G 7/00	4547	A
ДАЧЕВСКИ, Глигор and ПЕШЕВСКИ, Владимир	G 06F 00/00	4653	A
Александар Тасев	G 06Q 30/00	4561	A
Здравковски Влатко	H 02M 00/00	4582	A

(51) **B 60R 16/02, H 02J 1/14, 13/00**
(11) **4611** (13) T1
(21) **2009/324** (22) 16/10/2009
(45) 28/02/2013
(30) 479378 P 17/06/2003 US
(96) 16/06/2004 EP04809449.4
(97) 07/10/2009 EP1633719
(73) **Janssen Pharmaceutica NV**
Turnhoutseweg 30 2340 Beerse, BE
(74) БИНПРО ДООЕЛ СКОПЈЕ
ул. "Ленинова"' бр.15а-13, 1000 Скопје
(72) PATEL, Mona; RYBCZYNSKI, Philip, J. and XIANG, Min, Amy
(54) **СУПСТИТУИРАНИ СПИРОБЕНЗАЗЕПИНИ**
(57) 1 Соединение со формулата I:

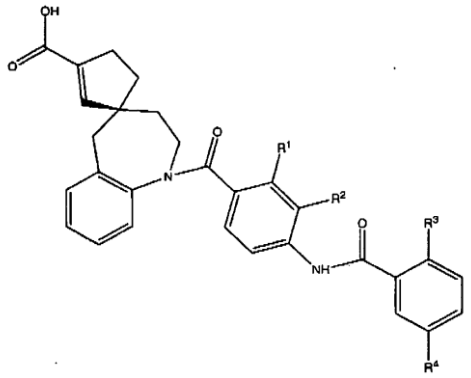

I

назначено со тоа. што
едно од R^1 и R^2 е H и другото е H, NR^5R^6, C_{1-6} алкокси, хидрокси, или хало; каде што секое од R^5 и R^6 е независно H или C_{1-3} алкил;
R^3 е хлоро;
R^4 е хлоро, флуоро, метокси, или метил;
или фармацевтски прифатлив C_{1-6} естер, C_{1-6} амид, или ди(C_{1-6} алкил)амид или сол на истите, има уште 23 патентни барања.

---

(51) **A 45D 8/20**
(11) **4607** (13) T1
(21) **2010/117** (22) 04/05/2010
(45) 28/02/2013
(30) 442362 P 24/01/2003 US; 483143 P 27/06/2003 US and 490812 P 29/07/2003 US
(96) 23/01/2004 EP04704834.3
(97) 24/02/2010 EP1592321
(73) **Rogers, Bruce A.**
325 S.Camac Street Philadelphia PA 19107, US
(74) БИНПРО ДООЕЛ СКОПЈЕ
ул. "Ленинова"' бр.15а-13, 1000 Скопје
(72)
(54) **УРЕД ЗА ДРЖЕЊЕ КОСА СО ЕЛАСТИЧЕН ЗАТВОРАЧ**
(57) 1 Уред за држење коса (110, 210, 310, 610, 710, 810, 1010) кој опфаќа:
прв член на тело (112, 212, 312, 612, 712, 812, 1012) и втор член на тело (114, 214, 314, 614, 714, 814, 1014), наведените прв и втор член на тело содржат делови за фаќање коса (122, 122', 124, 124', 222, 224, 322, 324, 1022, 1024) кои имаат мноштво затворачки прсти за зафаќање коса (126, 128, 226, 228, 326, 328);
зглобни средства (116, 216, 316) за пивотирачко поврзување на наведените прв (112, 212, 312, 612, 712, 812, 1012) и втор (114, 214, 314, 614, 714, 814, 1014) член на тело, и
еластомерни средства (136, 236, 336, 636, 736, 836, 936, 1036) во контакт со наведените прв и втор член на тело;
назначен со тоа, што наведените еластомерни средства се за закосување на наведените прв и втор член на тело во затворена позиција и за прилагодување во собрани влакна на косата на корисникот кога наведените делови за фаќање коса (122, 122', 124, 124', 222, 224, 322, 324, 1022, 1024) доаѓаат во контакт со собраните влакна од косата на корисникот.
има уште 19 патентни барања.

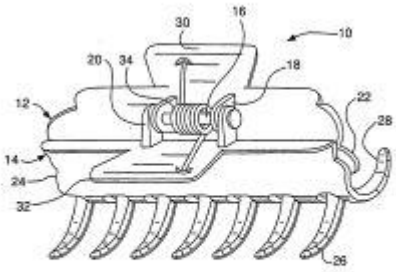

СЛИКА 1
ПРИОРИТЕТНО ДОСТИГНУВАЊЕ

(51) **А 61К 9/00, 31/485**
(11) **4627** (13) Т1
(21) **2010/134** (22) 19/05/2010
(45) 28/02/2013
(30) 02004786 01/03/2002 EP and 02023589 23/10/2002 EP
(96) 26/02/2003 EP03718677.2
(97) 28/04/2010 EP1480615
(73) **CHIESI FARMACEUTICI S.p.A.**
Via Palermo, 26/A 43100 Parma, IT
(74) БИНПРО ДООЕЛ СКОПЈЕ
ул. "Ленинова"' бр.15а-13, 1000 Скопје
(72) DAVIES, Rebecca, Jaine; GANDERTON, David; LEWIS, David, Andrew; MEAKIN, Brian, John; CHURCH, Tanya, Kathleen; BRAMBILLA, Gaetano and FERRARIS, Alessandra

(54) **СУПЕРФИНА ФОРМОТЕРОЛ ФОРМУЛАЦИЈА**

(57) 1 Фармацевтска аеросол формулација која треба да се даде со мерни дозирни инхалатори под притисок која содржи активна состојка одбрана од формотерол или стереоизомер, физиолошки прифатлива сол или солват на истата, во раствор од разреден HFA пропелант, етанол како ко-растворувач, назначена со тоа, што етанол е во анхидратна форма, во концентрација содржана помеѓу 10% и 20% w/w, и количината од остаточна вода е помала од 1500 ppm од вкупната тежина на формулацијата.
има уште 12 патентни барања.

Слика 1

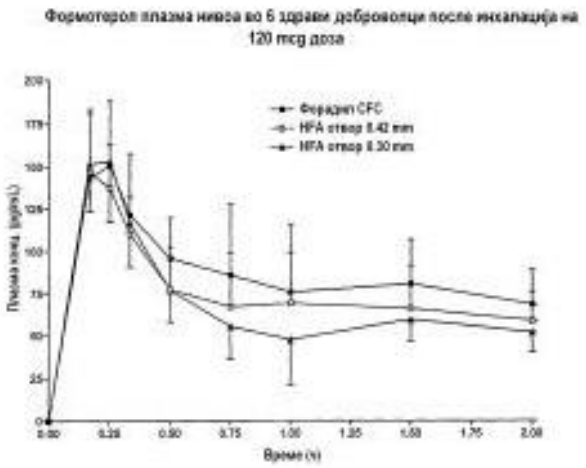

(51) **A 61K 31/565, 31/519, 47/10, 47/14, A 61P 5/26**

(11) **4626** (13) T1

(21) **2010/136** (22) 25/05/2010

(45) 28/02/2013

(30) 651777 30/08/2000 US and 703753 01/11/2000 US

(96) 29/08/2001 EP01966486.1

(97) 17/03/2010 EP1315502

(73) **LABORATOIRES BESINS INTERNATIONAL and Unimed Pharmaceuticals, LLC**

3, rue du Bourg l'Abbe, 75003 Paris, FR and 901 Sawyer Road Marietta, GA 30062, US

(74) ТОНИ МЛАДЕНОВСКИ

Ул. "Илинденска" 2/ 13, 1400, Велес

(72) DUDLEY, Robert, E.

(54) **МЕТОД ЗА ТРЕТИРАЊЕ НА ЕРЕКТИЛНАТА ДИСФУНКЦИЈА И ЗГОЛЕМУВАЊЕ НА ЛИБИДОТО КАЈ МАЖОТ**

(57) 1 Употреба на хидроалкохолен гел кој содржи стероид во вид на синтетички тестостерон, еден или повеќе C1-C4 алкохоли, агенс за подобрување на пенетрацијата, размачкувач и вода, за производство на медикамент за подобрување на ефикасноста на фармацевтски производ употреблив за третман на еректилната дисфункција кај мажот, назначена со тоа што медикаментот се нанесува на кожата на субјектот, назначена со тоа што фармацевтски тој е инхибитор фосфодиестераза од типот 5.

има уште 16 патентни барања.

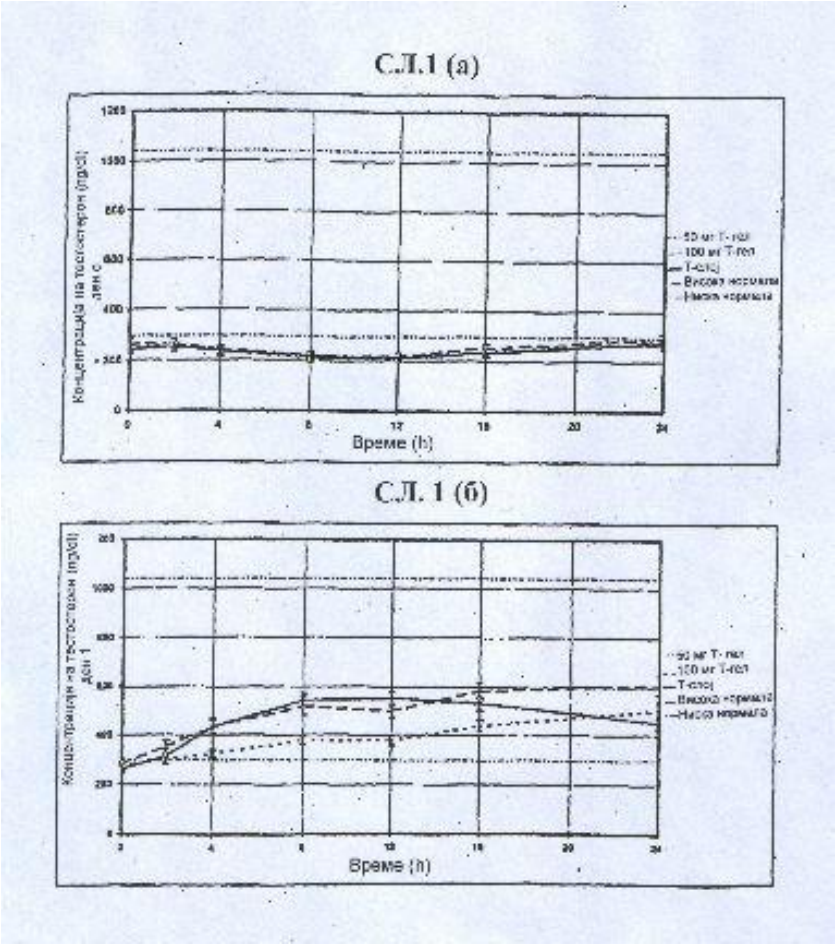

(51) **A 61K 31/4545, 31/00, 31/343, 31/519, A 61P 25/18**

(11) **4625** (13) T1

(21) **2010/191** (22) 06/07/2010

(45) 28/02/2013

(30) 04447001 05/01/2004 EP; 2004349085 04/11/2004 JP; 2451798 02/12/2003 CA; 2461248 18/03/2004 CA; 2487529 15/11/2004 CA; 03447279 02/12/2003 EP; 04025035 21/10/2004 EP; 04447066 18/03/2004 EP; 725965 02/12/2003 US; 752423 06/01/2004 US; 803793 18/03/2004 US and 984683 09/11/2004 US

(96) 02/12/2004 EP04801138.1

(97) 21/04/2010 EP1708790

(73) **PharmaNeuroBoost N.V.**

Alkerstraat 30A, 3570 Alken, BE

(74) ПЕТОШЕВИЌ ДОО ДРУШТВО ЗА ОСТВАРУВАЊЕ И ЗАШТИТА НА ИНТЕЛЕКТУАЛНА СОПСТВЕНОСТ СКОПЈЕ
п.факс:301,ул.29 Ноември 17-2/3М, 1000 Скопје

(72) BUNTINX, Erik

(54) **УПОТРЕБА НА ПИПАМПЕРОН И D2-РЕЦЕПТОР АНТАГОНИСТ ИЛИ СЕРОТОНИН/ДОПАМИН АНТАГОНИСТ ЗА ТРЕТМАН НА ПСИХОТИЧНИ ПОРЕМЕТУВАЊА**

(57) 1 Употреба на пипамперон или негова фармацевтски прифатлива сол за подготовка на лекови за третман на психотични пореметувања, се карактеризира со тоа што пипамперонот или споменатата фармацевтски прифатлива сол е употребена истовремено со, одвоено од или пред употребата на соединението D2 рецептор антагонист за да го зголеми терапевтскиот ефект и да обезбеди побрз почеток на терапевтскиот ефект од споменатото соединение D2 рецепторт антагонист, понатака се карактеризира во тоа што пипамперон се употребува кај пациенти со дневна доза која варира помеѓу 5 и 15мг од активната состојка.

има уште 8 патентни барања.

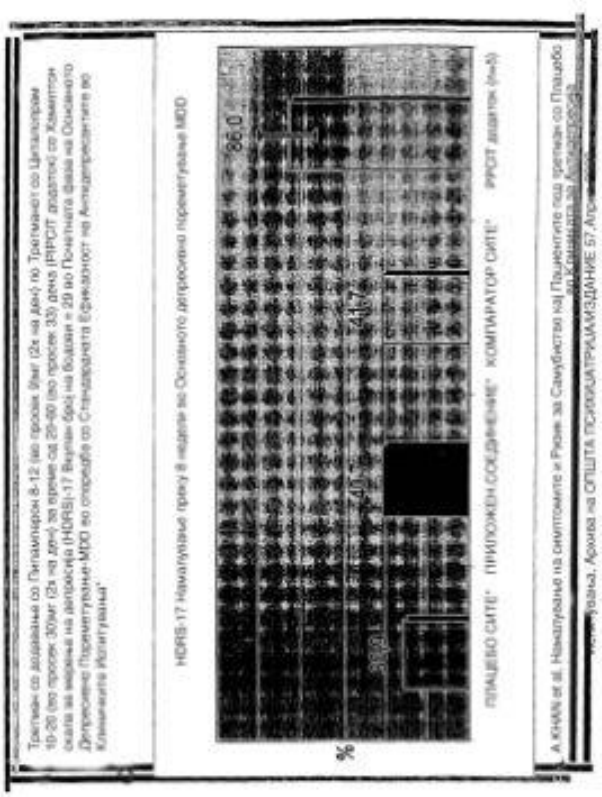

Наслов 1

(51) **C 07D 215/22, A 61K 31/465, A 61P 31/06**

(11) **4624** (13) T1
(21) **2010/192** (22) 07/07/2010
(45) 28/02/2013
(30) 06125521 06/12/2006 EP
(96) 04/12/2007 EP07847813.8
(97) 28/04/2010 EP2086941
(73) **Janssen Pharmaceutica N.V.**
Turnhoutseweg 30 2340 Beerse, BE
(74) БИНПРО ДООЕЛ СКОПЈЕ
ул. "Ленинова"' бр.15а-13, 1000 Скопје
(72) GUILLEMONT, Jerome Emile Georges; MOTTE, Magali Medeleine Simone; ANDRIES, Koenraad Jozef Lodewijk Marcel and KOUL, Anil

(54) **АНТИБАКТЕРИСКИ ДЕРИВАТИ НА ХИНОЛИН**

(57) 1 Соединение со формулата (Ia) или (Iб)

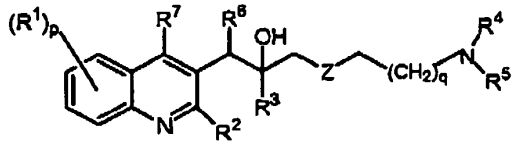

(Ia)

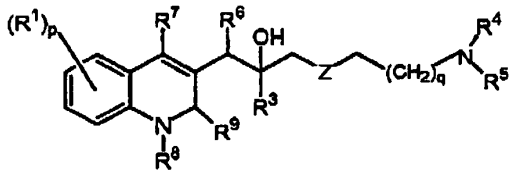

(Iб)

,

вклучително било која негова стереохемиски изомерна форма, **назначено со тоа, што**

p е цел број еднаков на 1, 2, 3 или 4;

q е цел број еднаков на нула, 1, 2, 3 или 4;

R^1 е водород, циано, формил, карбоксил, хало, алкил, C_{2-6}алкенил, C_{2-6}алкинил, халоалкил, хидрокси, алкилокси, алкилтио, алкилтиоалкил, -C=N-OR^{11}, амино, моно или ди(алкил)амино, аминоалкил, моно или ди(алкил)аминоалкил, алкилкарбониламиноалкил, аминокарбонил, моно или ди(алкил)аминокарбонил, арилалкил, арилкарбонил, $R^{5a}R^{4a}$Nалкил, ди(арил)алкил, арил, $R^{5a}R^{4a}$N-, $R^{5a}R^{4a}$N-C(=O)-, или Het;

R^2 е водород, алкилокси, арил, арилокси, хидрокси, меркапто, алкилоксиалкилокси, алкилтио, моно или ди(алкил)амино, пиролидино или радикал со формулата

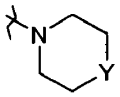

каде што Y е CH_2, O, S, NH или *N*-алкил;

R^3 е алкил, арилалкил, арил-O-алкил, арил-алкил-O-алкил, арил, арил-арил, Het, Het-алкил, Het-O-алкил, Het-алкил-O-алкил или

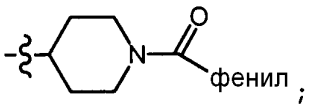

фенил ;

R^4 и R^5 секое независно е водород; алкил; алкилоксиалкил; арилалкил; Het-алкил; моно- или диалкиламиноалкил; бицикло[2.2.1]хептил; Het; арил; или -C(=NH)-NH_2; или

R^4 и R^5 заедно со азотниот атом на кој тие се прикачени формираат радикал одбран од групата составена од пиролидино, пиперидино, пиперазино, морфолино, 4-тиоморфолино, 1,1-диоксид-тиоморфолинил; азетидинил, 2,3-дихидроизоиндол-1-ил, тиазолидин-3-ил, 1,2,3,6-тетрахидропиридил, хекса-хидро-1*H*-азепинил, хексахидро-1*H*-1,4-диазепинил, хексахидро-1,4-оксазе-пинил, 1,2,3,4-тетрахидроизохинолин-2-ил, 2,5-диазабицикло[2.2.1]хептил, пиролинил, пиролил, имидазолидинил, пиразолидинил, 2-имидазолинил, 2-пиразолинил, имидазолил, пиразолил, триазолил, пиридинил, пиридазинил, пиримидинил, пиразинил и триазинил, секој радикал евентуално супституиран со 1, 2, 3 или 4 супституенти, секој супституент независно одбран од алкил, халоалкил, алкилкарбонил, хало, арилалкил, хидрокси, алкилокси, амино, моно- или диалкиламино аминоалкил, моно- или диалкиламиноалкил, алкилтио, алкилтиоалкил, арил, пиридил, пиримидинил, пиперидинил евентуално супституиран со алкил или пиролидинил евентуално супституиран со арилалкил;

R^{4a} и R^{5a} заедно со азотниот атом на кој тие се прикачени формираат радикал одбран од групата составена од пиролидино, пиперидино, пиперазино, морфолино, 4-тиоморфолино, 2,3-дихидроизоиндол-1-ил, тиазолидин-3-ил, 1,2,3,6-тетрахидропиридил, хексахидро-1*H*-азепинил, хексахидро-1*H*-1,4-диазепинил, хексахидро-1,4-оксазепинил, 1,2,3,4-тетрахидроизохинолин-2-ил, пиролинил, пиролил, имидазолидинил,

пиразолидинил, 2-имидазолинил, 2-пиразолинил, имидазолил, пиразолил, триазолил, пиридинил, пиридазинил, пиримидинил, пиразинил и триазинил, секој радикал евентуално супституиран со 1, 2, 3 или 4 супституенти, секој супституент независно одбран од алкил, халоалкил, хало, арилалкил, хидрокси, алкилокси, амино, моно- или диалкиламино, алкилтио, алкилтиоалкил, арил, пиридил или пиримидинил;

R^6 е арил^1 или Het;

R^7 е водород, хало, алкил, арил или Het;

R^8 е водород или алкил;

R^9 е оксо; или

R^8 и R^9 заедно го формираат радикалот =CH=CH-N-;

R^{10} е водород, C_{1-6}алкил или арил C_{1-6}алкил;

R^{11} е водород или алкил;

Z е S или NR^{10};

арил е хомоцикл одбран од фенил, нафтил, аценафтил или тетрахидронафтил, секое евентуално супституирано со 1, 2 или 3 супституенти, секој супституент е независно одбран од хидрокси, хало, циано, нитро, амино, моно- или диалкиламино, алкил C_{2-6}алкенил евентуално супституиран со фенил, халоалкил, алкилокси, халоалкилокси, карбоксил, алкилоксикарбонил, амино-карбонил, морфолинил или моно- или диалкиламинокарбонил;

арил^1 е хомоцикл одбран од фенил, нафтил, аценафтил или тетрахидронафтил, секој е евентуално супституиран со 1, 2 или 3 супституенти, секој супституент е независно одбран од хидрокси, хало, циано, нитро, амино, моно- или диалкиламино, алкил, халоалкил, алкилокси, алкилтио, халоалкилокси, карбоксил, алкилоксикарбонил, аминокарбонил, морфолинил, Het или моно- или диалкиламинокарбонил;

Het е моноцикличен хетероцикл одбран од групата од *N*-феноксипиперидинил, пиперидинил, пиролил, пиразолил, имидазолил, фуранил, тиенил, оксазолил, изоксазолил, тиазолил, изотиазолил, пиридинил, пиримидинил, пиразинил или пиридазинил; или бицикличен хетероцикл одбран од хинолинил, хиноксалинил, индолил, бензимидазолил, бензоксазолил, бензисоксазолил, бензотиазолил, бензисотиазолил, бензофуранил, бензотиенил, 2,3-дихидробензо[1,4]диоксинил или бензо[1,3]-диоксолил; секој моноцикличен или бицикличен хетероцикл може евентуално да е супституиран со 1, 2 или 3 супституенти, секој супституент независно одбран од хало, хидрокси, алкил или алкилокси;

негов *N*-оксид, негова фармацевтски прифатлива сол или негов солват.

има уште 23 патентни барања.

---

(51) **A 61K 31/485, 45/06, A 61P 25/04, 25/36**

(11) **4623** (13) T1

(21) **2010/194** (22) 08/07/2010

(45) 28/02/2013

(30) 20060100578 19/01/2006 EP

(96) 19/01/2007 EP07704010.3

(97) 28/04/2010 EP1976524

(73) **Phoenux AG**

Pfaffikonerstrasse 14 8834 Schindellegi, CH

(74) БЕРИН Д.О.О. СКОПЈЕ

ул."Македонија" бр.27/2/22, 1000 Скопје

(72) HERMANN, Lars

(54) **УПОТРЕБА НА КОМБИНАЦИЈА ОД МОРФИН И БАРЕМ ЕДЕН ОПИУМСКИ АНТАГОНИСТ ЗА ЛЕКУВАЊЕ НА ЗАВИСНОСТ ОД ОПИУМ И ЗА ЗАШТИТА ОД НЕ-ОРАЛНА ОПИУМСКА ЗЛОУПОТРЕБА КАЈ ЗАВИСНИЦИ ОД ОПИУМ**

(57) 1 Употреба на нераздвоена комбинација на морфин или негови фармацевтски прифатливи соли и барем еден опиумски антагонист или негови физиолошки прифатливи соли коишто имаат биорасположливост од помалку од 5% на орална администрација, за добивање на лек којшто треба да е единствено администриран орално како замена за терапија кај индивидуи зависни од опиум или хероин.

има уште 12 патентни барања.

(51) **A 61K 31/422**
(11) **4622** (13) T1
(21) **2010/197** (22) 14/07/2010
(45) 28/02/2013
(30) 513214 P 23/10/2003 US
(96) 22/10/2004 EP04791783.6
(97) 28/04/2010 EP1684750
(73) **CENTRE NATIONAL DE LA RECHERCHE SCIENTIFIQUE (CNRS); AB Science and Institut Curie**
3, rue Michel Ange 75016 Paris, FR; 3, avenue George V 75008 Paris, FR and 26, rue d'Ulm 75005 Paris, FR
(74) ТОНИ МЛАДЕНОВСКИ
Ул. "Илинденска" 2/ 13, 1400, Велес
(72) GIETHLEN, Bruno; MOUISSY, Alain; WERMUTH, Camille; GRIERSON, David; BENJAHAD, Abdellah; CROISY, Martine and CIUFOLINI, Marco

(54) **СОЕДИНЕНИЈА НА 2-АМИНОАРИЛОКСАЗОЛ КАКО ИНХИБИТОРИ НА ТИРОЗИН КИНАЗАТА**

(57) 1 Соединение на формула I:

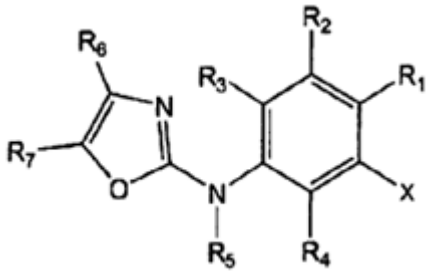

каде заменителите R1 - R7 и X се дефинирани како што следи:

R1, R2, R3 и R4 се сите независно избрани од водород, халоген (избран од F, Cl, Br или I), линеарна или разгранета алкилна група која содржи од 1 до 10 јаглеродни атоми и изборно е заменета со еден или повеќе хетероатоми како халоген (избран од F, Cl, Br или I), кислород и азот, последниот по избор е во форма на зависна базна функционалност на азот; како и трифлуорометил, C_{1-6}алкилокси, амино, C_{1-6}алкиламино, ди(C_{1-6}алкил)амино, карбоксил, цијано, нитро, формил, хидрокси и COR, COO-R, CONH-R. SO2-R и SO2NH-R, каде R е линеарна или разгранета алкилна група која содржи од 1 до 10 јаглеродни атоми и изборно се заменува со барем еден хетероатом, имено халоген (избран од F, Cl, Br или I), кислород и азот, последниот по избор е во форма на зависна базна функционалност на азот.

R5 е едно од следното:

(i) водород, или

(ii) линеарна или разгранета алкилна група која содржи од 1 до 10 јаглеродни атоми и изборно се заменува со еден или повеќе хетероатоми како халоген (избран од F, Cl. Br или I), кислород и азот, последниот по избор е во форма на зависна базна функционалност на азот, или

(iii) CO-R8 или COOR8 или CONHR8 или SO2R8, каде R8 може да биде

– линеарна или разгранета алкилна група која содржи од 1 до 10 јаглеродни атоми и изборно се заменува со еден или повеќе хетероатоми како халоген (избран од F, Cl, Br или I), кислород и азот, последниот по избор е во форма на зависна базна функционалност на азот, или
– арилна група како фенил или заменета варијанта и оттука носејќи ја која било комбинација, на која било позиција на прстенот, од еден или повеќе заменители како што се халоген (избран од F, Cl, Br или I), алкилни групи кои содржат од 1 до 10 јаглеродни атоми и изборно се заменети со еден или повеќе хетероатоми како халоген (избран од F, Cl, Br или I), кислород и азот, последниот по избор е во форма на зависна базна функционалност на азот; како и трифлуорометил, C_{1-6}алкилокси, карбоксил, цијано, нитро, формил, хидрокси, C_{1-6}алриламино, ди(C_{1-6}алкил)амино и амино, последните азотни заменители изборно се во форма на зависна базна функционалност на азот; како и CO-R, COO-R, CONH-R, SO2-R и SO2NH-R, каде R е линеарна или разгранета

алкилна група која содржи од 1 до 10 јаглеродни атоми и изборно се заменува со барем еден хетероатом, имено халоген (избран од F, Cl, Br или I), кислород и азот, последниот по избор е во форма на зависна базна функционалност на азот, или

– хетероарилна група како пиридил, пиримидинил, пиразинил, пиридазинил, тиенил, тиазолил, имидазолил, пиразолил, пиролил, фуранил, оксазолил, исоксазолил, триазолил, тетразолил, индолил, бензимидазол, квинолинилна група, кои дополнително може да ја носат која било комбинација, на која било позиција на прстенот, од еден или повеќе заменители како што се халоген (избран од F, Cl, Br или I), алкилни групи кои содржат од 1 до 10 јаглеродни атоми и изборно се заменети со еден или повеќе хетероатоми како халоген (избран од F, Cl, Br или I), кислород и азот, последниот по избор е во форма на зависна базна функционалност на азот; како и трифлуорометил, C_{1-6}алкилокси, карбоксил, цијано, нитро, формил, хидрокси, C_{1-6}алкиламино, ди(C_{1-6}алкил)амино и амино, последните азотни заменители изборно се во форма на базна функционалност на азот; како и CO-R, COO-R, CONH-R, SO2-R и SO2NH-R, каде R е линеарна или разгранета алкилна група која содржи од 1 до 10 јаглеродни атоми и изборно се заменува со барем еден хетероатом, имено халоген (избран од F, Cl, Br или I), кислород и азот, последниот по избор е во форма на зависна базна функционалност на азот.

R6 е избрано од:

(i) водород. халоген (избран од F, Cl, Br или I), или

(ii) **алкилна**[1] група дефинирана како линеарна, разгранета или циклоалкилна група која содржи од 1 до 10 јаглеродни атоми и изборно се заменува со еден или повеќе хетероатоми како халоген (избран од F, Cl, Br или I), кислород и азот (последниот по избор е во форма на зависна базна функционалност на азот); како и трифлуорометил, карбоксил, цијано, нитро, формил; како и CO-R, COO-R, CONH-R, SO2-R и SO2NH-R, каде R е линеарна или разгранета алкилна група која содржи од 1 до 10 јаглеродни атоми и изборно се заменува со барем еден хетероатом, имено халоген (избран од F, Cl, Br или I), кислород и азот, последниот по избор е во форма на зависна базна функционалност на азот; како и циклоалкил или арил или хетероарилна група која изборно се заменува со зависна базна функционалност на азот, или

(iii) арилна[1] група дефинирана како фенил или заменета варијанта оттука носејќи ја која било комбинација, на која било позиција на прстенот, од еден или повеќе заменители како што се

– халоген(избран од I, F, Cl или Br);
– алкилна[1] група;
– циклоалкилна, арилна или хетероарилна група изборно заменета од зависна базна функционалност на азот;
– трифлуорометил, О-алкил[1], карбоксил, цијано, нитро, формил; хидрокси, NH-алкил[1], N(алкил[1])(алкил[1]) и амино, последните азотни заменители изборно се во форма на базна функционалност на азот;
– NHCO-R или NHCOO-R или NHCONH-R или NHSO2-R или NHSO2NH-R или CO-R или COO-R или CONHR или SO2-R или SO2NH-R, каде R соодветствува на водород, алкил[1], арил или хетероарил, или

(iv) **хетероарилна**[1] група дефинирана како пиридил, пиримидинил, пиразинил, пиридазинил, тиенил, тиазолил, имидазолил, пиразолил, пиролил, фуранил, оксазолил, исоксазолил, триазолил, тетразолил, индолил, бензимидазол, квинолинилна група, кои дополнително може да ја носат која било комбинација, на која било позиција на прстенот, од еден или повеќе заменители како што се

- халоген(избран од F, Cl, Br или I);
- алкилна група;
- циклоалкилна, арилна или хетероарилна група изборно заменета од зависна базна функционалност на азот;
- трифлуорометил, О-алкил[1], карбоксил, цијано, нитро, формил; хидрокси, NH-алкил[1], N(алкил[1])(алкил[1]) и амино, последните азотни заменители изборно се во форма на базна функционалност на азот;
- NHCO-R или NHCOO-R или NHCONH-R или NHSO2-R или NHSO2NH-R или CO-R или COO-R или CONHR или SO2-R или SO2NH-R, каде R соодветствува на водород, алкил[1], или

(v) О-арил[1] или NH-арил[1] или О-хетероарил[1] или NH-хетероарилна[1] група

(vi) трифлуорометил, О-алкил[1], карбоксил, цијано, нитро, формил; хидрокси, NH-алкил[1], N(алкил[1])(алкил[1]) и амино, последните азотни заменители изборно се во форма на базна функционалност на азот, или

(vii) NHCO-R или NHCOO-R или NHCONH-R или NHSO2-R или NHSO2NH-R или CO-R или COO-R или CONH-R или SO2-R или SO2NH-R, каде R соодветствува на водород, алкил[1], арил или хетероарил.

R7 е избрано од:

(i) водород, халоген (избран од F, Cl, Br или I), или

(ii) **алкилна[1]** група дефинирана како линеарна, разгранета или циклоалкилна група која содржи од 1 до 10 јаглеродни атоми и изборно заменета со еден или повеќе хетероатоми како халоген (избран од F, Cl, Br или I), кислород и азот (последниот по избор е во форма на зависна базна функционалност на азот); како и трифлуорометил, карбоксил, цијано, нитро, формил; како и CO-R, COO-R, CONH-R, SO2-R и SO2NH-R, каде R е линеарна или разгранета алкилна група која содржи од 1 до 10 јаглеродни атоми и изборно се заменува со барем еден хетероатом, имено халоген (избран од F, Cl, Br или I), кислород и азот, последниот по избор е во форма на зависна базна функционалност на азот; како и циклоалкил или арил или хетероарилна група која изборно се заменува со зависна базна функционалност на азот, или

(iii) **арилна[1]** група дефинирана како фенил или заменета варијанта оттука носејќи ја која било комбинација, на која било позиција на прстенот, од еден или повеќе заменители како што се

- халоген(избран од I, F, Cl или Br);
- **алкилна[1]** бис група која е алкилна група дефинирана како линеарна, разгранета или циклоалкилна група која содржи од 1 до 10 јаглеродни атоми и изборно е заменета со еден хетероатом како халоген (избран од F, Cl, Br или I), кислород и азот,
- циклоалкилна, арилна или хетероарилна група изборно заменета од зависна базна функционалност на азот;
- трифлуорометил, О-алкил[1], карбоксил, цијано, нитро, формил; хидрокси, NH-алкил[1], N(алкил[1])(алкил[1]) и амино, последните азотни заменители изборно се во форма на базна функционалност на азот;
- NHCO-R или NHCOO-R или NHCONH-R или NHSO2-R или NHSO2NH-R или CO-R или COO-R или CONHR или SO2-R или SO2NH-R, каде R соодветствува на водород, алкил[1], арил или хетероарил. Или

(iv) **хетероарилна**[1] група дефинирана како пиридил, пиримидинил, пиразинил, пиридазинил, тиенил, тиазолил, имидазолил, пиразолил, пиролил, фуранил, оксазолил, исоксазолил, триазолил, тетразолил, индолил, бензимидазол, квинолинилна група, кои дополнително може да ја носат која било комбинација, на која било позиција на прстенот, од еден или повеќе заменители како што се

- халоген (избран од F, Cl, Br или I);
- алкилна[1] група;
- циклоалкилна, арилна или хетероарилна група изборно заменета од зависна базна функционалност на азот;
- трифлуорометил, O-алкил[1], карбоксил, цијано, нитро, формил, хидрокси, NH-алкил[1], N(алкил[1])(алкил[1]) и амино, последните азотни заменители изборно се во форма на базна функционалност на азот;

-NHCO-R или NHCOO-R или NHCONH-R или NHSO2-R или NHSO2NH-R или CO-R или COO-R или CONHR или SO2-R или SO2NH-R, каде R соодветствува на водород, алкил[1], или

(v) O-арил[1] или NH-арил[1] или O-хетероарил[1] или NH-хетероарилна[1] група

(vi) трифлуорометил, O-алкил[1], карбоксил, цијано, нитро, формил; хидрокси, NH-алкил, N(алкил[1])(алкил[1]) и амино, последните азотни заменители изборно се во форма на базна функционалност на азот, или

(vii) NHCO-R или NHCOO-R или NHCONH-R или NHSO2-R или NHSO2NH-R или CO-R или COO-R или CONH-R или SO2-R или SO2NH-R, каде R соодветствува на водород, алкил[1], арил или хетероарил.

X е:

- NR9R10, каде R9 и/или R10 се водород или:

(i) алкилна[1] група, CF3 или

(ii) арилна[1], хетероарилна[1] или циклоарилна група изборно заменета со зависна базна функционалност на азот, или

(iii) CO-R, COO-R, CON-RR' или SO2-R, каде R и R' се водород, алкил[1], арил[1] или хетероарил[1], изборно заменети со зависна базна функционалност на азот; или:

- CO-NR9R10, каде R9 и/или R10 се водород или:

(i) алкилна[1] група, CF3 или

(ii) арилна[1], хетероарилна[1] или циклоалкилна група изборно заменета со зависна базна функционалност на азот;

има уште 20 патентни барања.

(51) **A 23L 1/30, 2/39, A 61P 37/02**

(11) **4620** (13) T1

(21) **2010/208** (22) 28/07/2010

(45) 28/02/2013

(30) 108004 13/12/2004 YU

(96) 12/12/2005 EP05814321.5

(97) 28/04/2010 EP1827138

(73) **Mogorovic, Milos**

Kavadarska 14 11000 Beograd, YU

(74) БИНПРО ДООЕЛ СКОПЈЕ

ул. "Ленинова"' бр.15а-13, 1000 Скопје

(72) Mogorovic, Milos

(54) **СУВ КОНЦЕНТРАТ ЗА ПРАВЕЊЕ ДИЕТЕТСКИ БЕЗАЛКОХОЛЕН ПИЈАЛОК КОЈ СОДРЖИ FE, ПЧЕЛИН ЛЕБ И ВИТАМИН Ц И ПОСТАПКА ЗА НЕГОВО ДОБИВАЊЕ**

(57) 1 Сув концентрат за правење диететски безалкохолен пијалок назначен со тоа, што е составен од суровините: лиофилизиран матичен

млеч, хелатно железо (20%), витамин Ц, овошна киселина во прав, особено безводна лимонска киселина, микронизиран SiO2 или MgO, мешавина од природна арома и боја, и сахароза како носач и засладувач.

има уште 10 патентни барања.

---

(51) **C 07D 405/14, A 61K 31/4439, A 61P 1/02, 1/04, 1/14, 19/02, 27/16, 31/04, C 07D 493/10**

(11) **4619** (13) T1

(21) **2010/210** (22) 28/07/2010

(45) 28/02/2013

(30) 2005117643 15/04/2005 JP and 675848 P 29/04/2005 US

(96) 17/04/2006 EP06731998.8

(97) 12/05/2010 EP1870409

(73) **Eisai R&D Management Co., Ltd**

6-10, Koishikawa, 4-chrome, Bunkyo-ku, 112-8088 Tokyo, JP

(74) ПЕТОШЕВИЌ ДОО ДРУШТВО ЗА ОСТВАРУВАЊЕ И ЗАШТИТА НА ИНТЕЛЕКТУАЛНА СОПСТВЕНОСТ СКОПЈЕ п.факс:301,ул.29 Ноември 17-2/3М, 1000 Скопје

(72) MIYAZAWA, Shuhei; SHINODA, Masanobu; KAWAHARA, Tetsuya; WATANABE, Nobuhisa; HARADA, Hitoshi; IIDA, Daisuke; TERAUCHI, Hiroki; NAGAKAWA, Junichi; FUJISAKI, Hideaki; KUBOTA, Atsuhiko and UEDA, Masato

(54) **БЕЗНИМИДАЗОЛ СОЕДИНЕНИЈА**

(57) 1 Соединение претставено со

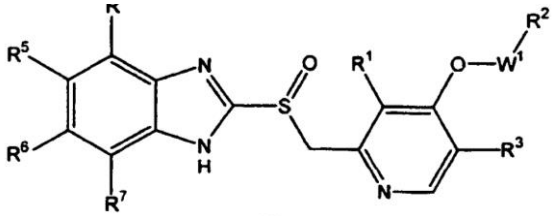

(1)

каде што

R^1 и R^3 може да бидат исти или различни, а секое претставува водороден атом или C1-C6 алкил група;

R^2 е група претставена од

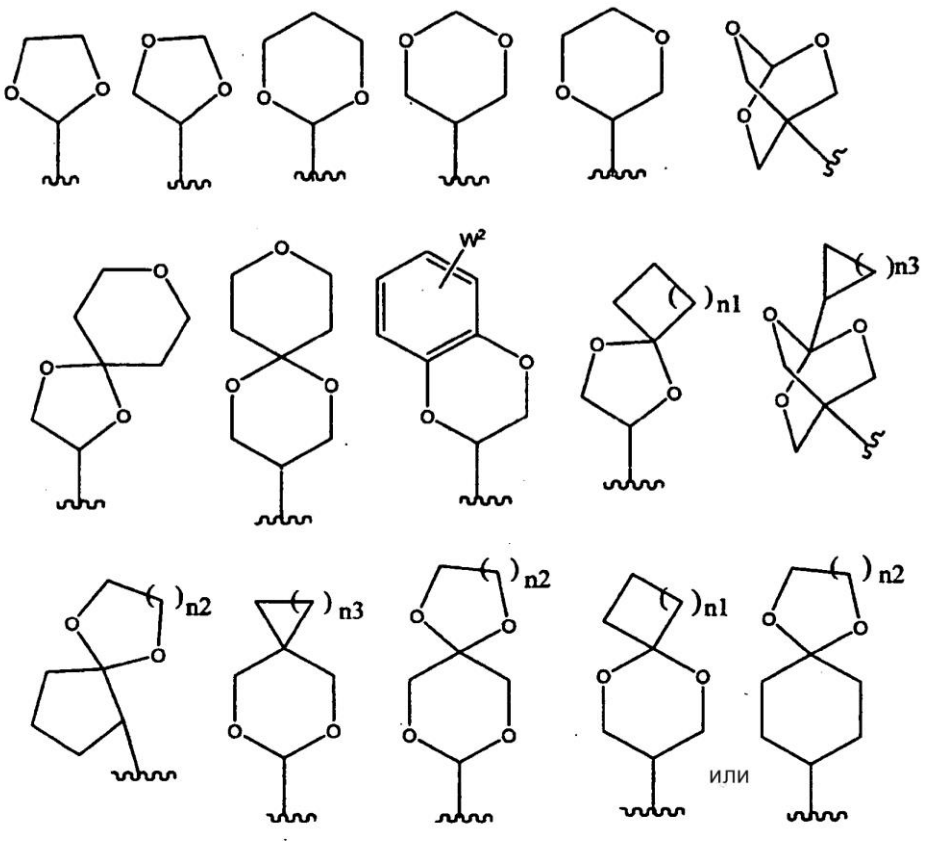

каде што W^2 претставува водороден атом, C1-C6 алкил група или халоген атом (со услов дека, појавата на W^2 на бензен прстенот може да биде од 1 до 3, и може да биде ист или различен); n1 преставуваат од 1 до 5; n2 претставува од 1 до 4; и n3 претставува од 1 до 6, споменатата група опционално има од 1 до 4 групи одбрани од групата A1 која се состои од халоген атом, C1 - C6 алкил група, C1 - C6 алкокси група, C1-C6 халоалкил група, C1 - C6 алкокси C1 - C6 алкил група и хидроксил група;

R^4, R^5, R^6 и R^7 може да бидат исти или разлнични секој претставува водороден атом, хидроксил група, халоген атом C1-C6 алкил група, C1-C6 халоалкил група, C1-C6 алкокси група или C1-C6 халоалкокси група, или група или комбинација од R^5 и R^6 претставува метилендиокси група или етхилендиокси група; и W^1 претставува единечна врска, или права или разгранета алкилен група која има од 1 до 8 јаглерод атоми, или нивна сол, или нивен раствор.

има уште 40 патентни барања.

---

(51) **A 61K 39/39, 39/395, C 07H 21/02, C 07K 14/52**

(11) **4617** (13) T1

(21) **2010/211** (22) 28/07/2010

(45) 28/02/2013

(30) 200502446 07/10/2005 ES and 200601563 09/06/2006 ES

(96) 05/10/2006 EP06830863.4

(97) 02/06/2010 EP1949913

(73) **Proyecto de Biomedicina Cima, S.L. 31180 Zizur Mayor-Navarra, ES**

(74) ЖИВКО МИЈАТОВИЌ АНД ПАРТНЕРС ДООЕЛ СКОПЈЕ

Ул. Даме Груев бр. 3/2-11 1000 Скопје

(72) LASARTE SAGASTIBELZA, Juan Jose; PRIETO VALTUENA, Jesus; BORRAS CUESTA, Francisco; ZABALETTA AZPIROZ, Aintzane and SAROBE UGARRIZA, Pablo

(54) **ИМУНОСТИМУЛАТОРНА КОМБИНАЦИЈА ЗА ПРОФИЛАКТИКА И ТРЕТИРАЊЕ НА ХЕПАТИТИС Ц**

(57) 1 Имуностимулаторна комбинација за профилакса и третирање на хепатитис Ц, што се карактеризира со тоа што опфаќа:

а) Поли(I:C) кој што дејствува како TLR3 агонист,

б) еден CD40 агонист или една низа на ДНА која го кодира, и

ц) еден полипептид, кој што го содржи NS3 протеинот на вирусот за хепатитис Ц, или дел од споменатиот NS3 протеин со способност за индуцирање на CD8+ и CD4+ реакции.

има уште 17 патентни барања.

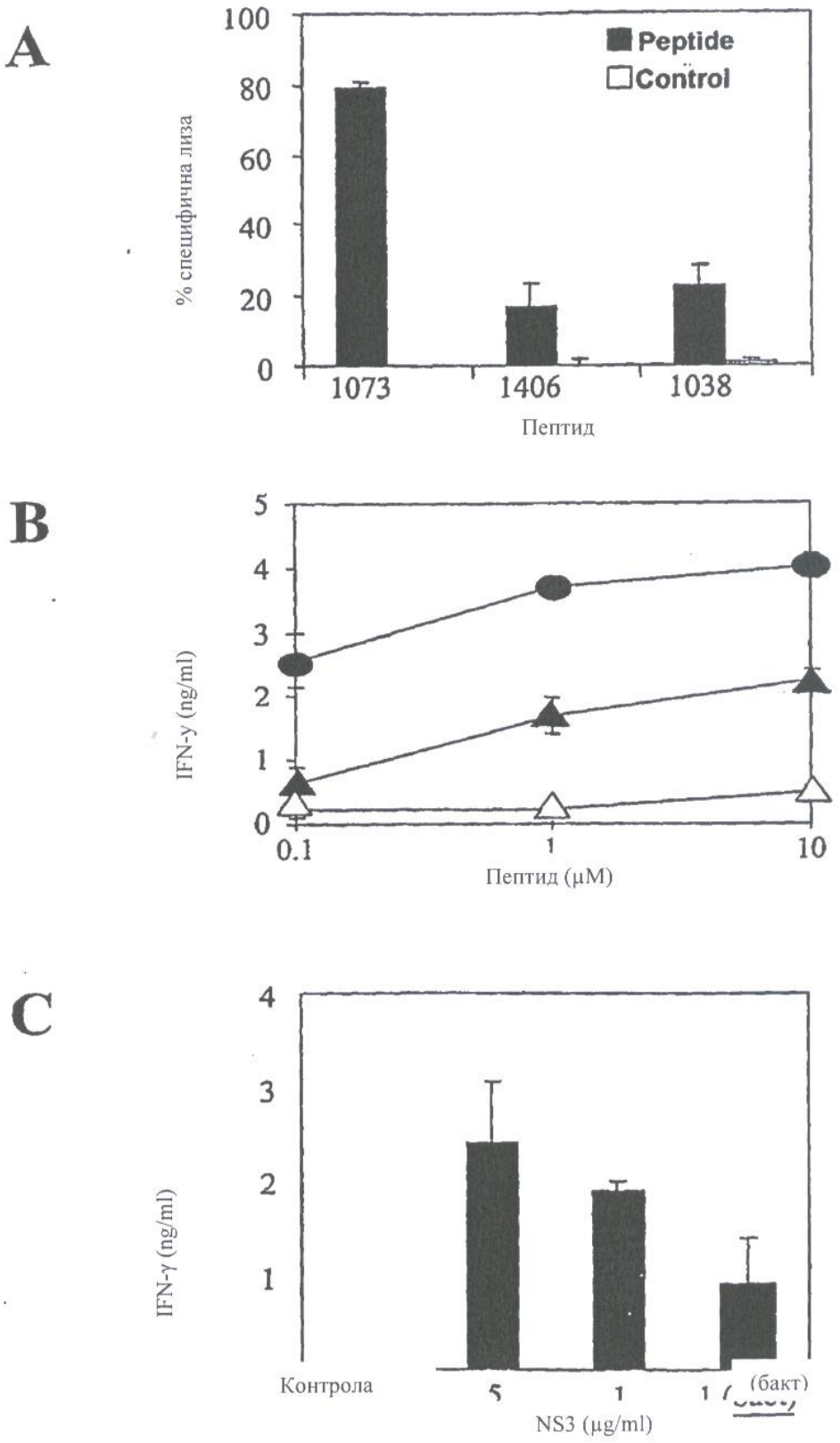
A
100
80
60
40
20
0
% специфична лиза
Peptide
Control
1073
1406
1038
Пептид
B
5
4
3
2
1
0
IFN-γ (ng/ml)
0.1
1
10
Пептид (μM)
C
4
3
2
1
IFN-γ (ng/ml)
Контрола
(бакт)
NS3 (μg/ml)

Слика 1

(51) **C 07D 403/12, A 61K 31/505, A 61P 35/00**

(11) **4616** (13) T1
(21) **2010/212** (22) 29/07/2010
(45) 28/02/2013
(30) 0330002 24/12/2003 GB
(96) 18/12/2004 EP04806159.2
(97) 23/06/2010 EP1699782
(73) **AstraZeneca AB**
151 85 Sodertalje , SE
(74) БИНПРО ДООЕЛ СКОПЈЕ
ул. "Ленинова"' бр.15а-13, 1000 Скопје
(72) McCABE, James

(54) **МАЛЕАТ СОЛИ ОД ДЕРИВАТ НА ХИНАЗОЛИН КОРИСНИ КАКО АНТИАНГИОГЕНО СРЕДСТВО**

(57) 1 Малеат сол на 4-((4-флуоро-2-метил-1Н-индол-5-ил)окси)-6-метокси-7-(3-(пиролидин-1-ил)пропокси)хиназолин, во кристалната форма Форма А, назначена со тоа, што наведената сол има дифрактограм на прекршување на Х-зраците врз прашок со барем една специфична врвна вредност на 2-тета=21.5° плус или минус 0.5° 2-тета или на 2-тета=16.4° плус или минус 0.5° 2-тета.
има уште 13 патентни барања.

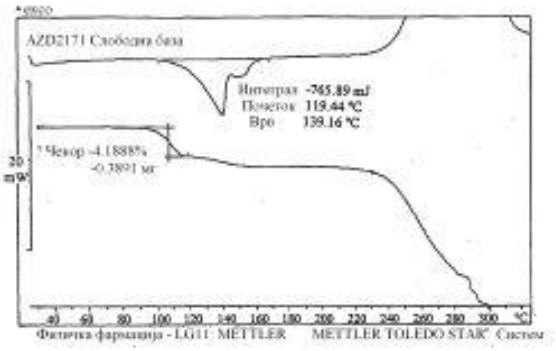

Нацрт 1: DSC и TGA термограми AZD2171 слободна база монохидрат

(51) **C 07D 401/12, A 61K 31/4015, 31/4025, A 61P 3/10, C 07D 207/26, 207/50**

(11) **4615** (13) T1
(21) **2010/213** (22) 29/07/2010
(45) 28/02/2013
(30) 20060745475P 24/04/2006 US
(96) 23/04/2007 EP07761091.3
(97) 30/06/2010 EP2021336
(73) **ELI LILLY AND COMPANY**
Lilly Corporate Center, Indianapolis, IN 46285, US
(74) БЕРИН Д.О.О. СКОПЈЕ
ул."Македонија" бр.27/2/22, 1000 Скопје
(72) XU, Yanping; LI, Renhua; BUSH, Julie Kay; HANSEN, Marvin Martin; MABRY, Thomas, Edward; SNYDER, Nancy June and WALLACE, Owen Brendan

(54) **ИНХИБИТОРИ НА 11-БЕТА-ХИДРОКСИСТЕРОИД ДЕХИДРОГЕНАЗА 1**

(57) 1 Соединение структурно претставено со формула:

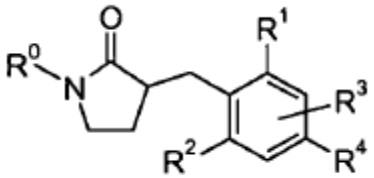

кадешто
R^0 е

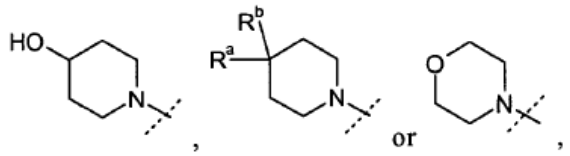

кадешто испрекинатата линија ја претставува точката на сврзување со R^0 позицијата; кадешто R^a е -халоген; R^b е –Н или халоген;

R^1 е -Н, -халоген, -О-CH_3 (опционално супституиран со еден до три халогени), или –CH_3 (опционално супституиран со еден до три халогени);

R^2 е -Н, -халоген, -О-CH_3 (опционално супституиран со еден до три халогени), или -CH_3 (опционално супституиран со еден до три халогени);

R^3 е -Н или –халоген;

R^4 е -ОН, -халоген, -CN, -(C_1-C_4)алкил(опционално супституиран со еден до три халогени), -О-(C_1-C_6)алкил(опционално супституиран со еден до три халогени), -SCF_3, -C(O)O(C_1-C_4)алкил, -О-CH_2-C(O)NH_2, -(C_3-C_8)циклоалкил, -О-фенил-C(O)O-(C_1-C_4)алкил, -CH_2-фенил, -$NHSO_2$-(C_1-C_4)алкил, -$NHSO_2$-фенил(R^{21})(R^{21}), -(C_1-C_4)алкил-C(O)N(R^{10})(R^{11}),

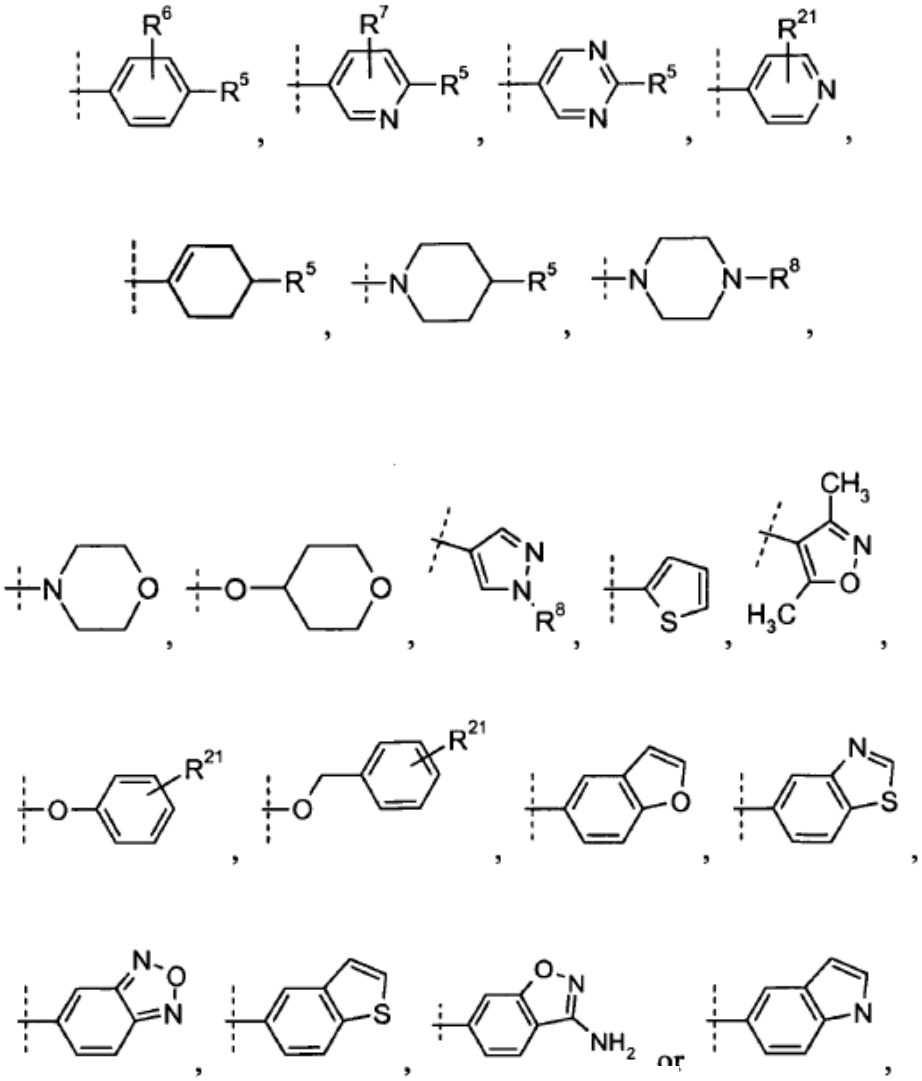

или

кадешто испрекинатата линија ја претставува точката на сврзување со R^4 позицијата;

R^5 е -Н, халоген, -ОН, -CN, -(C_1-C_4)алкил(опционално супституиран со 1 до 3

халогени), -C(O)OH, -C(O)O-(C_1-C_4)алкил, -C(O)-(C_1-C_4)алкил, -O-(C_1-C_4)алкил(опционално супституиран со 1 до 3 халогени), -SO_2-(C_1-C_4)алкил, -N(R^8)(R^8), -фенил(R^{21})(R^{21}), -C(O)-NH-(C_3-C_6)циклоалкил,

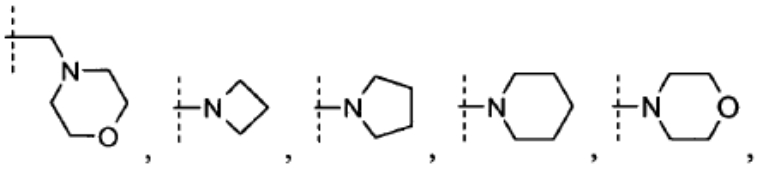

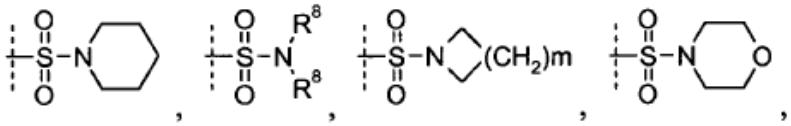

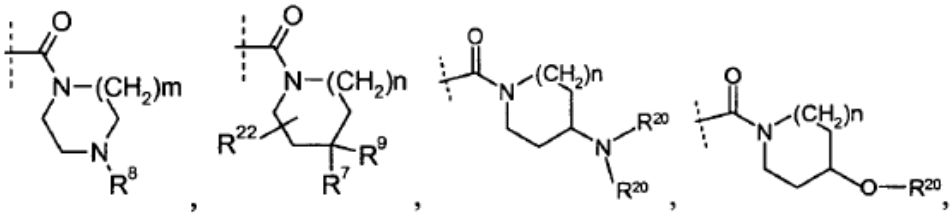

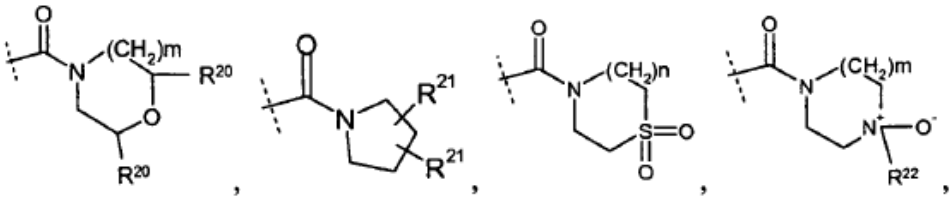

или

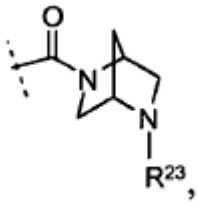

кадешто испрекинатата линија ја претставува точката на сврзување со позицијата посочена со R^5;

Кадешто m е 1, 2 или 3;

Кадешто n е 0, 1 или 2 и кадешто кога n е 0, тогаш "(CH_2) n" е врска;

R^6 е -H, -халоген, -CN, или -(C_1-C_4)алкил(опционално супституиран со 1 до 3 халогени);

R^7 е -H, -халоген, или -(C_1-C_4)алкил(опционално супституиран со 1 до 3 халогени);

R^8 е независно на секое појавување -H, -(C_1-C_6)алкил(опционално супституиран со 1 до 3 халогени), -C(O)(C_1-C_6)алкил(опционално супституиран со 1 до 3 халогени), -C(O)-(C_3-C_8)циклоалкил, -S(O_2)-(C_3-C_8)циклоалкил или -S(O_2)-(C_1-C_3)алкил(опционално супституиран со 1 до 3 халогени);

R^9 е -H или -халоген;

R^{10} и R^{11} се секој независно -H или -(C_1-C_4)алкил или R^{10} и R^{11} земени заедно со азотот кон којшто се сврзани формираат пиперидинил, пиперазинил или пиролидинил;

R^{20} е независно на секое појавување -H, или -(C_1-C_3)алкил(опционално супституиран со 1 до 3 халогени);

R^{21} е независно на секое појавување -H, -халоген или –(C_1-C_3)алкил(опционално супституиран со 1 до 3 халогени), -CN, -C(O)-N(R^{22})(R^{22})(кадешто опционално двете појавувања на R^{22} покрај азотот кон којшто се сврзани формираат азетидинил, пиролидинил или пиперидинил);

R^{22} е независно на секое појавување -H или -(C_1-C_6)алкил(опционално супституиран со 1 до 3

халогени); и R^{23} е независно на секое појавување -Н, -(C_1-C_4)алкил или –С(О)-(C_1-C_4)алкил,

или негова фармацевтски прифатлива сол.
има уште 12 патентни барања.

(51) **А 61К 31/165, 31/00, 45/06, А 61Р 1/00, 11/00, 13/00, 17/00, 25/02, 25/06, 25/08, 29/00, 3/00, 37/00, 5/00, 9/00**
(11) **4614** (13) Т1
(21) **2010/214** (22) 30/07/2010
(45) 28/02/2013
(30) 20040021525 10/09/2004 ЕР
(96) 28/07/2005 ЕР05769799.7
(97) 16/06/2010 ЕР1809271
(73) **NEWRON PHARMACEUTICALS S.p.a. Via Ariosto, 21 20091 BRESSO(MI), IT**
(74) Адвокатско друштво Пепељугоски Ул."Вељко Влаховиќ" 4/ 1-1, 1000, Скопје
(72)
(54) **УПОТРЕБА НА (Р)-(ХАЛОБЕНИЗЛОКСИ)БЕНЗИЛАМИНО-ПРОПАНАМИДИ КАКО НАТРИУМОВИ И/ИЛИ КАЛЦИУМСКИ КАНАЛНИ СЕЛЕКТИВНИ МОДУЛАТОРИ**
(57) 1 Употреба на (Р) -2-[4-(2-флуоробензилокси)бензиламино] пропанамид без (С)-2-[4-(2-флуоробензиокси)бензиламино] пропанамид или (Р)-2-[4-(2-хлоробензилокси)бензиламино]-Н-метилпропанамид без (С)-2-[4-(2-хлоробензилокси)бензиламино]-Н-метилпропанамид или нивна фармацевтски прифатлива сол за производство на лек селективно активен како натриумов и/или калциумски канален модулатор за превенција, олеснување и/или лекување на патолоШка болест селектирана од болка, мигрена, анкилозен спондилитис, вратен артритис, фибромијалгија, болест на зглобовите, младеШки ревматичен артиритис, остеоартхритис, остеопороза, псоријазичен артритисревматски болести, псоријаза, дерматитис, изгореници од сонце, астма, алергиски рхинитис, синдром на респираторна болка, бронхитис, хронична обструктивна пулмонарна болест, периатеритис нодоза, тироидитис, мултипле склероза, саркојдосис, Бекетов синдром, пулмиостеза, гингивитис, улцеративен колитис, Кронова болест, илеитис, проктитис, силиак болест, ентеропатија, микроскопски или колагенозен колитис, еосинофиличен гастроентеритис, поуцитис кој е резултат на пост протоколектормија и пост илеовродена анастомозија, иритативен цравен синдром вклучувајќи пилороспазма, нервозно варење, спастично дебело црево, спазмичен колитис, спазмични црева, интенстинални неврози, функционален колитис, слузав колитис и лаксативен колитис, атрофичен гастритис, гастритис од различни форми, пептично гноење, пирози, оШтетување на ГИ трактот од хелиобактерија пилори, гатроесофагелно одливање, гастропарези како дијабетски гастропарези, незагноена дисперзија (НУД), повраќање, дијареја, утробна инфламација, преактивна беШика, простатитис како хроничен бактериски и хроничен не-бактериски простатитис, простадинија, меѓупросторен циститис, уринарно незадржување, аднекситис, карлична инфламација, бартолинитис и вагинитис, која се карактеризира со тоа Што предметниот лек е суШтински ослободен од МАО инхибиторен ефект или покажува значително редуциран МАО инхибиторен ефект во дозата која е терпевтски ефикасна во превенирање, олеснување и/или лекување на предметните патолоШки болести.
има уште 35 патентни барања.

(51) **С 07К 7/06, А 61К 38/00, С 07К 16/00, С 12N 15/00**
(11) **4639** (13) Т1
(21) **2010/215** (22) 30/07/2010
(45) 28/02/2013
(30) 20021025144 29/05/2002 DE
(96) 27/03/2003 ЕР08014305.0
(97) 05/05/2010 ЕР2014673

(73) **Immatics Biotechnologies GmbH**
Paul-Ehrlich-Strasse 15 72076 Tubingen, DE
(74) Адвокатско друштво Пепељугоски
Ул."Вељко Влаховиќ" 4/ 1-1, 1000, Скопје
(72)
(54) **ТУМОРНО АСОЦИРАНИ ПЕПТИДИ ШТО СЕ ВРЗУВААТ СО МНС МОЛЕКУЛИ**

(57) 1 Туморно асоциран пептид со аминокиселинска секвенца ALADGVQKV (SEQ ID No. 77), при што пептидот покажува способност да се врзува со молекул на хуманиот главен комплекс на хистокомпатибилност (МНС) I класа. има уште 14 патентни барања.

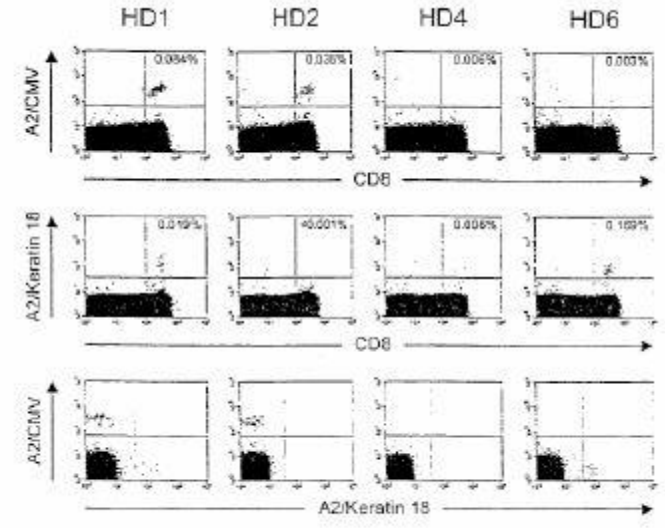

Сл. 1

(51) **C 07D 495/04, A 61K 31/425, A 61P 25/24, C 07D 513/04**
(11) **4713** (13) T1
(21) **2010/216** (22) 04/08/2010
(45) 28/02/2013
(30) 603347 P 19/08/2004 US
(96) 18/08/2005 EP05826812.9
(97) 16/06/2010 EP1784409
(73) **Aventis Pharmaceuticals Inc.**
55 Corporate Drive, Bridgewater, NewJersey 08807, US
(74) БИНСО Д.О.О. СКОПЈЕ
ул. "Народен фронт" 7/4 П.О. Бокс 768
(72) CHIANG, Yulin; FINK, David Marc and COLLAR, Nicola Dawn
(54) **СУПСТИТУИРАНИ АМИДИ НА ТИЕНОПИРОЛНА КАРБОКСИЛНА КИСЕЛИНА, АМИДИ НА ПИРОЛОТИАЗОЛНА КАРБОКСИЛНА КИСЕЛИНА И СРОДНИ АНАЛОЗИ КАКО ИНХИБИТОРИ НА КАЗЕИН КИНАЗА I ЕПСИЛОН**

(57) 1 Соединение со формулата (I) или (II):

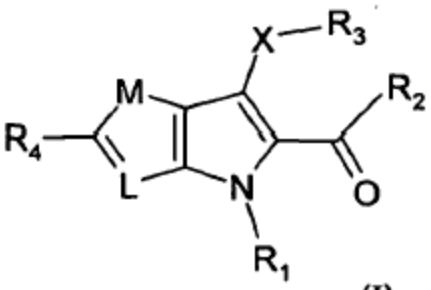

(I)

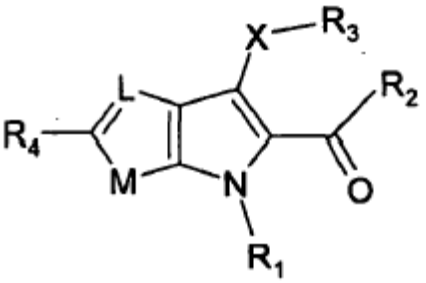

(II)

назначено со тоа, што:
X е S или $S(O)_n$;
R_1 е H или C_1-C_6алкил;
R_2 е NR_5R_6;
R_3 е арил или хетероциклик;
R_4 е H, C_1-C_6алкил, C_2-C_6алкенил, C_2-C_6алкинил, арил-(C_1-C_6алкил), хетероциклик-(C_1-C_6алкил), C_1-C_6алкокси, арил-(C_1-C_6алкокси), хетероциклик-(C_1-C_6алкокси), CF_3, халоген, SH, C_{1-6}алкилтио, арил-(C_1-C_6алкилтио), хетероциклик-(C_1-C_6алкилтио), NO_2, NH_2, NR_5R_6, арил-(C_1-C_6алкиламино), хетероциклик-(C_1-C_6алкиламино), или XR_3, каде што:
X и R_3 се како што е дефинирано погоре;
R_5 е H или C_1-C_6алкил;
R_6 е H или C_1-C_6алкил;
L е N или CR_7, каде што R_7 е H или C_1-C_6алкил;
M е S, O или NR_8, каде што R_8 е H, C_1-C_6алкил, арил-(C_1-C_6алкил), хетероциклик-(C_1-C_6алкил) или ацил;
n е 1 или 2;
каде што арил значи било кој стабилен моноцикличен, бицикличен или трицикличен јаглероден прстен кој содржи најмногу седум елементи во секој прстен, при што најмалку еден прстен е ароматски и е несупституиран или е супституиран со еден до три супституенти одбрани од групата која се состои од метилендиокси, хидрокси, C_1-C_6алкокси, халоген, C_1-C_6алкил, C_2-C_6алкенил, C_2-C_6алкинил, трифлурометил, трифлурометокси, $-NO_2$, $-NH_2$, $-NH(C_1$-C_6алкил), $-N(C_1$-C_6алкил$)_2$, -NH-ацил и $-N(C_1$-C_6алкил)ацил;
каде што ацил значи група H-(C=O)-, C_1-C_6алкил-(C=O)-, арил-(C=O)-, арил(C_1-C_6алкил)-(C=O)-, хетероциклик-(C=O)-, или хетероциклик(C_1-C_6алкил)-(C=O)-;
каде што хетероциклик значи стабилен 5- до 7-член моноцикличен или стабилен 8- до 11-член бицикличен хетероцикличен прстен, кој може да биде или заситен или незаситен и којшто се состои од јаглеродни атоми, како и од еден до три хетероатоми одбрани од групата која се состои од N, O и S и каде што азотните и сулфурните хетероатоми може да бидат оксидирани, а азотниот хетероатом може да биде кватернизиран, исто така содржи и бициклична група во којашто било кој од горенаведените хетероциклични прстени е споен со бензенски прстен, при што наведениот хетероциклик може да биде несупституиран или супституиран со еден до три супституенти одбрани од групата која се состои од C_1-C_6алкокси, хидрокси, халоген, C_1-C_6алкил, C_2-C_6алкенил, C_2-C_6алкинил, трифлурометил, трифлурометокси, $-NO_2$, $-NH_2$, $-NH(C_1$-C_6алкил), $-N(C_1$-C_6алкил$)_2$, -NH-ацил и $-N(C_1$-C_6алкил)ацил;
или негов стереоизомер, енантиомер, рацемат или тавтомер; или
негова фармацевтски прифатлива сол.
има уште 22 патентни барања.

---

(51) **A 61K 38/00**
(11) **4638** (13) T1
(21) **2010/217** (22) 04/08/2010
(45) 28/02/2013
(30) 20040602825P 19/08/2004 US and 20050694067P 24/06/2005 US
(96) 18/08/2005 EP05789285.3
(97) 21/07/2010 EP1786454
(73) **Biogen Idec MA Inc.**
14 Cambridge Center, Cambridge, Massachusetts 02142, US
(74) БЕРИН Д.О.О. СКОПЈЕ
ул."Македонија" бр.27/2/22, 1000 Скопје
(72) PEPINSKY,R., Blake; ROSSOMANDO, Anthony and SILVIAN, Laura

(54) **НЕУБЛАСТИН ВАРИЈАНТИ**
(57) 1 Полипептид кој што содржи аминокиселинска низа која е најмалку 80 % идентична со аминокиселините 15-113 од НИЗА ИД БР:1, кадешто аминокиселинската низа се состои од аминокиселина која не е аргинин супституирана на позициите кои одговараат на позиција 48 и позиција 49 од НИЗА ИД БР:1, кадешто полипептидот, кога е поделен, се врзува за еден комплекс кој што содржи GFRalpha3 и RET и кадешто полипептидот покажува намалено врзување на хепарин во споредба со неубластинскиот протеин од див тип од НИЗА ИД БР:1.
има уште 31 патентни барања.

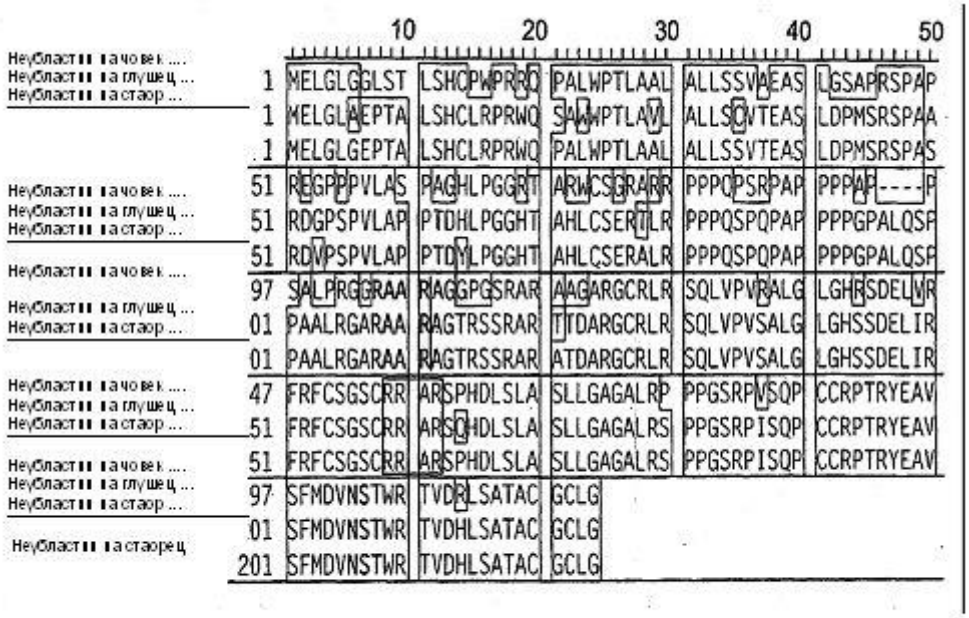

СЛИКА 1

(51) **C 07D 239/94, A 61K 31/517, A 61P 35/00, C 07D 401/12, 401/14, 403/14, 491/04**

(11) **4637** (13) T1

(21) **2010/218** (22) 05/08/2010

(45) 28/02/2013

(30) 0207323 28/03/2002 GB; 0230086 24/12/2002 GB and 0301916 28/01/2003 GB

(96) 26/03/2003 EP03710015.3

(97) 07/07/2010 EP1487806

(73) **AstraZeneca AB**

151 85 Sodertalje , SE

(74) БИНПРО ДООЕЛ СКОПЈЕ

ул. "Ленинова"' бр.15а-13, 1000 Скопје

(72) BRADBURY, Robert Hugh; HENNEQUIN, L.F.A., and KETTLE, Jason, Grant

(54) **ДЕРИВАТИ НА 4-АНИЛИНО ХИНАЗОЛИН КАКО АНТИПРОЛИФЕРАТИВНИ СРЕДСТВА**

(57) 1 Дериват на хиназолин со формулата I:

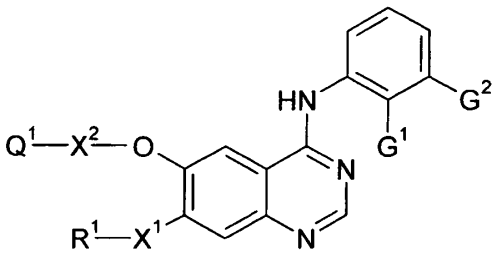

I

назначен со тоа, што:

G^1 и **G^2** секое независно е халогено;

R^1-X^1 е одбрано од водород, (1-6C)алкокси и (1-4C)алкокси(1-6C)алкокси, и каде што некоја (1-6C)алкокси група во рамките на R^1-X^1 евентуално носи 1, 2 или 3 супституенти, кои може да се исти или различни, одбрани од хидрокси, флуоро и хлоро;

X^2 е директна врска;

Q^1 е (3-7C)циклоалкил или хетероциклил, каде што Q^1 евентуално носи 1, 2 или 3 супституенти, кои може да се исти или различни, одбрани од халогено, трифлуорометил, трифлуорометокси, циано, нитро, амино, карбамоил, акрилоил, (1-6C)алкил, (2-8C)алкенил, (2-8C)алкинил, (1-6C)алкокси, (2-6C)алкенилокси, (2-6C)алкинилокси, (1-6C)алкилтио, (2-6C)алкенилтио, (2-6C)алкинилтио, (1-6C)алкилсулфинил, (2-6C)алкенилсулфинил, (2-6C)алкинилсулфинил, (1-6C)алкил-сулфонил, (2-6C)алкенилсулфонил, (2-6C)алкинилсулфонил, (1-6C)алкиламино, ди-[(1-6C)алкил]амино, N-(1-6C)алкилкарбамоил, N,N-ди-[(1-6C)алкил]-карбамоил, (2-6C)алканоил, (2-6C)алканоилокси, (2-6C)алканоиламино, N-(1-6C)алкил-(2-

6C)алканоиламино, сулфамоил, N-(1-6C)алкилсулфамоил, N,N-ди-[(1-6C)алкил]-сулфамоил, (1-6C)алкансулфониламино, N-(1-6C)алкил-(1-6C)алкан-сулфонил-амино, карбамоил(1-6C)алкил, N-(1-6C)алкилкарбамоил(1-6C)алкил, N,N-ди-[(1-6C)алкил]карбамоил(1-6C)алкил, сулфамоил(1-6C)алкил, N-(1-6C)алкилсулфа-моил(1-6C)алкил, N,N-ди-[(1-6C)алкил]сулфамоил(1-6C)алкил, (2-6C)алканоил(1-6C)алкил, (2-6C)алканоилокси(1-6C)алкил, (2-6C)алканоиламино(1-6C)алкил и N-(1-6C)алкил-(2-6C)алканоиламино(1-6C)алкил, или од група со формулата:

Q^2-X^3-

каде што X^3 е CO и Q^2 е хетероциклил,

и каде што Q^2 евентуално носи 1 или 2 супституенти, кои може да се исти или различни, одбрани од халогено, (1-4C)алкил, (2-4C)алканоил и (1-4C)алкилсулфонил,

и каде што било кое (1-6C)алкил, (2-8C)алкенил, (2-8C)алкинил и (2-6C)алканоил група во рамките на Q^1 евентуално носи еден или повеќе супституенти кои може да се исти или различни одбрани од халогено, хидрокси и (1-6C)алкил и/или евентуално супституент одбран од циано, нитро, (2-8C)алкенил, (2-8C)алкинил, (1-6C)алкокси, хидрокси (1-6C)алкокси, (1-4C)алкокси(1-6C)алкокси, (2-6C)алканоил, (2-6C)алканоилокси и NR^aR^b, каде што R^a е водород или (1-4C)алкил и R^b е водород или (1-4C)алкил, и каде што било кој (1-4C)алкил во R^a или R^b евентуално носи еден или повеќе супституенти, кои може да се исти или различни, одбрани од халогено и хидрокси и/или евентуално супституент одбран од циано, нитро, (2-4C)алкенил, (2-4C)алкинил, (1-4C)алкокси, хидрокси(1-4C)алкокси и (1-2C)алкокси(1-4C)алкокси,

или R^a или R^b заедно со азотниот атом на кој тие се прикачени формираат 4, 5 или 6 член прстен, кој евентуално носи 1 или 2 супституенти, кои може да се исти или различни, на достапен прстенест јаглероден атом одбран од халоген, (1-4C)алкил и (1-3C)алкилендиокси, и може евентуално да носи супституент на било кој достапен прстенест азот (под услов прстенот со тоа да не се кватернизира) одбран од (1-4C)алкил, (2-4C)алканоил и (1-4C)алкилсулфонил,

и каде што било која (1-4C)алкил или (2-4C)алканоил група присутна како супституент на прстенот формиран од R^a или R^b заедно со азотниот атом на кој тие се прикачени носи еден или повеќе супституенти, кои може да се исти или различни, одбрани од халогено и хидрокси и/или евентуално супституент одбран од (1-4C)алкил и (1-4C)алкокси;

или негова фармацевтски прифатлива сол.има

уште 25 патентни барања.

---

(51) **C 07D 401/04, A 01N 43/56, A 61K 31/4439, A 61P 33/02, 33/06, 33/10, 33/12, 33/14**

(11) **4636** (13) T1

(21) **2010/254** (22) 20/09/2010

(45) 28/02/2013

(30) 0041295 18/02/2004 JP; 0133722 28/04/2004 JP; 0261507 08/09/2004 JP and 0295778 08/10/2004 JP

(96) 16/02/2005 EP05710251.9

(97) 19/12/2010 EP1717237

(73) **ISHIHARA SANGYO KAISHA, LTD. 3-15, Edobori 1-chome, Nishi-ku Osaka-shi, Osaka 550-0002, JP**

(74) БЕРИН Д.О.О. СКОПЈЕ ул."Македонија" бр.27/2/22, 1000 Скопје

(72) KOYANAGI, Toru, Ishihara Sangyo Kaisha, Ltd.; MORITA, Masayuki, Ishihara Sangyo Kaisha, Ltd.; NAKAMOTO, Kenichi, Ishihara Sangyo Kaisha, Ltd. and HISAMATSU, Akihiro, Ishihara Sangyo Kaisha, Ltd.

(54) **АНТРАНИЛАМИДИ, ПРОЦЕС ЗА НИВНА ПОДГОТОВКА, И КОНТРОЛЕРИ ЗА ШТЕТНИЦИ КОИШТО ГИ СОДРЖАТ ИСТИТЕ**

(57) 1 N-[2-бромо-4-хлоро-6-[[б-метил-(циклопропилметил)амино)карбонил]фенил-3-бромо-1-(3-хлоро-2-пиридил)-1H-пиразол-5-карбоксамид или негови соли или негов N-оксид.

има уште 5 патентни барања.

(51) **C 12N 9/12**
(11) **4635** (13) T1
(21) **2010/255** (22) 21/09/2010
(45) 28/02/2013
(30) 06360001 05/01/2006 EP and 06360047 13/10/2006 EP
(96) 05/01/2007 EP07703676.2
(97) 11/08/2010 EP1979474
(73) **Transgene SA**
Parc d'Innovation Boulevard Gonthier d'Andernach 67400 Illkirch Graffenstaden, FR
(74) БИНПРО ДООЕЛ СКОПЈЕ
ул. "Ленинова"' бр.15а-13, 1000 Скопје
(72) ERBS, Philippe; BALLOUL, Jean-Marc; KAPFER, Marina and SILVESTRE, Nathalie
(54) **ОБРАТНА ТРАНСКРИПТАЗА НА ПТИЧЈА ТЕЛОМЕРАЗА**
(57) 1 Изолиран или реструктуиран полипептид кој содржи секвенца на амино киселина кој има најмалку 80% идентитет на секвенца на амино киселина со секвенца на амино киселина SEQ ID N°:1 на обратна транскриптаза на Cairina moschata теломераза и има TERT активност.
има уште 26 патентни барања.

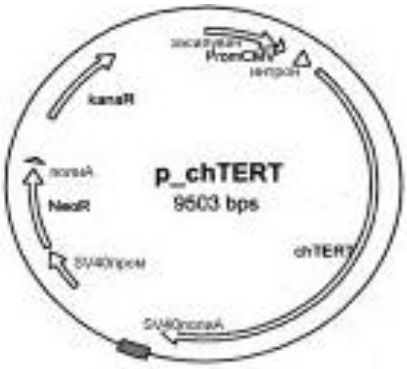

СЛИКА 1

(51) **C 07K 7/08, A 61K 38/10, 38/16, A 61P 1/00, 11/00, 13/08, 29/00, 3/04, 9/00, C 07K 14/245**
(11) **4634** (13) T1
(21) **2010/257** (22) 23/09/2010
(45) 28/02/2013
(30) 443098P 28/01/2003 US; 471288P 15/05/2003 US and 519460P 12/11/2003 US
(96) 28/01/2004 EP07011869.0
(97) 11/08/2010 EP1911763
(73) **Iroonwood Pharmaceuticals, Inc.**
301 Binney Street Cambridge, MA 02142, US
(74) БИНПРО ДООЕЛ СКОПЈЕ
ул. "Ленинова"' бр.15а-13, 1000 Скопје
(72) CURRIE, Mark, G.; MAHAJAN-MIKLOS, Shalina; MILNE, G.Todd and NORMAN, Thea
(54) **СОСТАВИ ЗА ТРЕТИРАЊЕ ГАСТРОИНТЕСТИНАЛНИ ЗАБОЛУВАЊА**
(57) 1 Фармацевтски состав кој содржи:
(а) полипептид одбран од:
(i) полипептид кој ја содржи секвенцата на амино киселина:
Cys Cys Glu Phe Cys Cys Asn Pro Ala Cys Thr Gly Cys Tyr;
(ii) полипептид кој ја содржи секвенцата на амино киселина:
Cys Cys Glu Tyr Cys Cys Asn Pro Ala Cys Thr Gly Cys Tyr; и

(iii) полипептид кој ја содржи секвенцата на амино киселина:

Cys Cys Glu Trp Cys Cys Asn Pro Ala Cys Thr Gly Cys Tyr;

(б) средство одбрано од:

(i) инхибитор на протонска пумпа;

(ii) агонист на H2 рецептор;

(iii) антагонист на опиоиден рецептор; и

(iv) агонист на опиоиден рецептор; и

(ц) фармацевтски прифатлив носач.

има уште 38 патентни барања.

Слика 1а: LCMS анализа на варијанти од рекомбинантен пептид

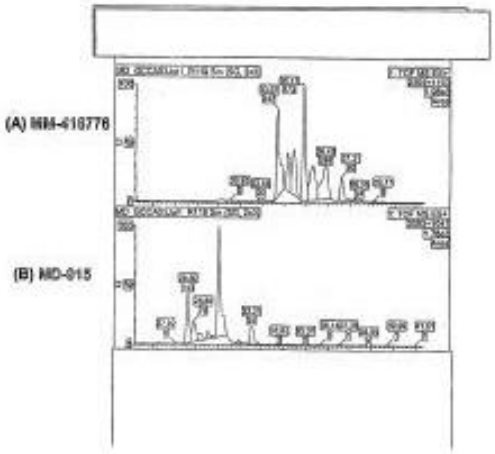

(51) **C 07D 487/04, A 61K 31/505, A 61P 25/22, 25/24, 25/30, 29/00**

(11) **4633** (13) T1

(21) **2010/259** (22) 23/09/2010

(45) 28/02/2013

(30) 20060826264P 20/09/2006 US

(96) 17/09/2007 EP07842582.4

(97) 15/09/2010 EP2094709

(73) **ELI LILLY AND COMPANY**

Lilly Corporate Center, Indianapolis, IN 46285, US

(74) БЕРИН Д.О.О. СКОПЈЕ

ул."Македонија" бр.27/2/22, 1000 Скопје

(72) HIPSKIND, Philip, Arthur; CHEN, Zhaogen; HEMBRE, Erik, James; HAMDOUCHI, Chafig, Hamdouchi; MYERS, Jason, Kenneth; TAKAKUWA, Takako and TOTH, James, Lee

(54) **ТИАЗОЛ ПИРАЗОЛОПИРИМИДИНИ КАКО CRF1 РЕЦЕПТОРНИ АНТАГОНИСТИ**

(57) 1 Соединение со формула I

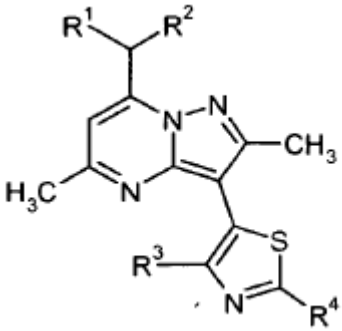

кадешто:

R^1 и R^2 се независно етил или n-пропил;

R^3 е водород, Cl, Br, метил, трифлуорометил или метокси;

R^4 е водород, Br, R^aR^bN-, метоксиметил, n-бутил, ацетамидо, пиридин-4-ил, морфолин-4-ил, Ra и Rb се независно водород, C1-C3 алкил,

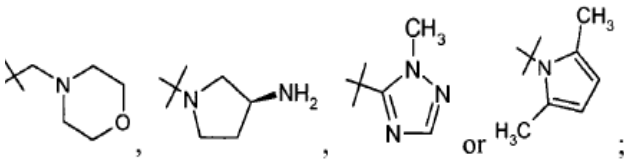

R^a и R^b се независно водород, C_1-C_3 алкил, $H_2NCH_2CH_2$-, $(CH_3)_3COC(O)NHCH_2CH_2$- или

$CH_3CH_2CH_2NHCH_2CH_2$-; или негова фармацевтски прифатлива сол.

има уште 12 патентни барања.

(51) **A 61K 31/505, 31/401, 31/41, 31/4164, A 61P 43/00**
(11) **4632** (13) T1
(21) **2010/338** (22) 10/12/2010
(45) 28/02/2013
(30) 9902591 06/02/1999 GB and 9902594 06/02/1999 GB
(96) 01/02/2000 EP07008956.0
(97) 27/10/2010 EP1897546
(73) **AstraZeneca AB and The University Court of The University of Aberdeen**
Global Intellectual Property 151 85 Sodertalje , SE and Regent Walk Aberdeen AB24 3FX, GB
(74) БИНПРО ДООЕЛ СКОПЈЕ
ул. "Ленинова"' бр.15а-13, 1000 Скопје
(72) Cameron, Norman Eugene and Cotter, Mary Anne

(54) **КОМБИНИРАНИ СОСТАВИ КОИ СОДРЖАТ (Е)-7-[4-(4-ФЛУОРОФЕНИЛ)-6-ИЗОПРОПИЛ-2-[МЕТИЛ(МЕТИЛСУЛФОНИЛ)АМИНО]ПИРИМИДИН-5-ИЛ](3R,5S)-3,5-ДИХИДРОКСИХЕПТ-6-ЕНСКА КИСЕЛИНА**

(57) 1 Фармацевтска комбинација која содржи (Е)-7-[4-(4-флуорофенил)-6-изопропил-2-[метил(метилсулфонил)амино]пиримидин-5-ил](3R,5S)-3,5-дихидроксихепт-6-енска киселина или нејзина фармацевтски прифатлива сол, и АСЕ инхибитор или инхибитор на алдоза редуктаза или АII антагонист.
има уште 17 патентни барања.

Нацрт 1

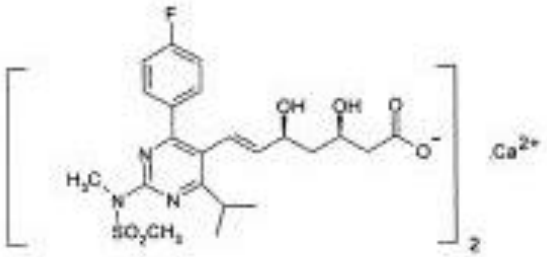

СРЕДСТВОТО

(51) **A 61K 39/145, C 12Q 1/70**
(11) **4631** (13) T1
(21) **2010/339** (22) 10/12/2010
(45) 28/02/2013
(30) 04255471 09/09/2004 EP
(96) 09/09/2004 EP05795012.3
(97) 17/11/2010 EP1789084
(73) **Novartis Vaccines and Diagnostics GmbH**
Emil-von-Behring-Strasse 76 35041 Marburg, DE
(74) БИНПРО ДООЕЛ СКОПЈЕ
ул. "Ленинова"' бр.15а-13, 1000 Скопје
(72) GREGERSEN, Jens-Peter

(54) **НАМАЛУВАЊЕ НА ПОТЕНЦИЈАЛНИ ЈАТРОГЕНСКИ РИЗИЦИ ПОВРЗАНИ СО ИНФЛУЕНЦА ВАКЦИНИ**

(57) 1 Постапка за добивање инфлуенца вакцина од инфлуенца вирус кој е одгледуван во култура од Vero клеточна линија, која опфаќа чекор во кој семе вирус и/или вакцината и/или културата се тестира за присуство на инфективно средство кое може да расте во наведената клеточна линија но не расте во ембрионирани јајца од кокошка назначена со тоа, што наведеното инфективно средство е едно или повеќе од следниве патогени:

Pneumovirinae; метапневмовируси од Paramyxoviridae фамилијата; Rubulaviruses од Paramyxoviridae фамилијата; Coronaviridae; Rhinoviruses од Picornaviridae фамилијата; Варичела Зостер вирус; BK полиомавирус, JC полиомавирус; Еховируси; Коксакивируси од Ентеровирусите од Picornaviridae фамилијата; Ротавирус; Свински пикорнавируси; Парвовирус; Цирковирус; Chlamydia(Хламидија) бактерија; цицачки Reoviridae.

има уште 5 патентни барања.

---

(51) **C 07D 263/32, A 61K 31/421, 31/426, C 07D 277/30**

(11) **4630** (13) T1

(21) **2010/340** (22) 10/12/2010

(45) 28/02/2013

(30) 0516313 08/08/2005 GB

(96) 08/08/2006 EP06765253.7

(97) 20/10/2010 EP1924570

(73) **Pulmagen Therapeutics (Synergy) Limited 8/9 Spire Green Centre Flex Meadow Harlow Essex CM19 5TR, GB**

(74) БИНПРО ДООЕЛ СКОПЈЕ
ул. "Ленинова"' бр.15а-13, 1000 Скопје

(72) RAY, Nicholas, Charles; BULL, Richard, James; FINCH, Harry; VAN DEN HEUVEL, Marco and BRAVO, Jose, Antonio

(54) **ДЕРИВАТИ НА АЗОЛ И ТИАЗОЛ И НИВНА УПОТРЕБА**

(57) 1 Соединение со формулата (I):

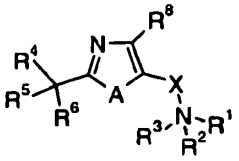

(I)

назначено со тоа, што

(i) $\mathbf{R^1}$ е C_1-C_6-алкил или водород; и $\mathbf{R^2}$ е водород или група -R^7, -Z-Y-R^7, -Z-NR^9R^{10}; -Z-CO-NR^9R^{10}, -Z-NR^9-C(O)O-R^7, или -Z-C(O)-R^7; и $\mathbf{R^3}$ е сам пар, или C_1-C_6-алкил; **или**

(ii) $\mathbf{R^1}$ **и** $\mathbf{R^3}$ заедно со азотот на кој тие се прикачени формираат хетероциклоалкил прстен, и $\mathbf{R^2}$ е сам пар или група -R^7, -Z-Y-R^7, -Z-NR^9A^{10}, -Z-CO-NR^9R^{10}, -Z-NR^9-C(O)O-R^7; или; -Z-C(O)-R^7; **или**

(iii) $\mathbf{R^1}$ **и** $\mathbf{R^2}$ заедно со азотот на кој тие се прикачени формираат хетероциклоалкил прстен, наведениот прстен е супституиран од група -Y-R^7, -Z-Y-R^7, -Z-NR^9R^{10}; -Z-CO-NR^9R^{10}; -Z-NR^9-C(O)O-R^7; или; -Z-C(O)-R^7; и $\mathbf{R^3}$ е сам пар, или C_1-C_5-алкил;

комбинации од **R4** и **R5** се оние каде што (i) секое од R4 и R5 е моноцикличен хетероарил од 5 или 6 прстен атоми; (ii) секое од R4 и R5 е фенил; (iii) едно од R4 и R5 е фенил и другото е циклоалкил; и (iv) едно од R4 и R5 е моноцикличен хетероарил од 5 или 6 прстен атоми и другото е циклоалкил;

$\mathbf{R^6}$ е -OH, C_1-C_6-алкил, C_1-C_6-алкокси, хидрокси-C_1-C_6-алкил, нитрил, група $CONR^8{}_2$ или водороден атом;

A е кислороден или сулфурен атом;

X е алкилен, алкенилен или алкинилен група;

$\mathbf{R^7}$ е C_1-C_6-алкил, арил, арил-кондензиран-циклоалкил, арил-кондензиран-хетероциклоалкил, хетероарил, арил(C_1-C_6-алкил)-, хетероарил(C_1-C_6-алкил)-, циклоалкил или хетероциклоалкил група;

$\mathbf{R^8}$ е C_1-C_6-алкил или водороден атом;

Z е а C_1-C_{16}-алкилен, C_2-C_{16}-алкенилен или C_2-C_{16}-алкинилен група;

Y е врска или кислороден атом;

$\mathbf{R^9}$ и $\mathbf{R^{10}}$ се независно водороден атом, C_1-C_6-алкил, арил, арил-кондензиран-хетероциклоалкил, арил-кондензиран-циклоалкил, хетероарил, арил(C_1-C_6-алкил или хетероарил(C_1-C_6-алкил)- група; или $\mathbf{R^9}$ и $\mathbf{R^{10}}$ заедно со азотот атом на кој тие се прикачени формираат хетероцикличен прстен од 4-8 атоми, евентуално содржи дополнителен азотен или кислороден атом;

каде што, било која арил, хетероарил, циклоалкил, арил-кондензиран-циклоалкил, хетероциклоалкил, и арил-кондензиран-хетероциклоалкил група може да е супституирана од еден или повеќе супституент групи одбрани од ацил, алкокси, алкоксикарбонил, алкиламино, алкилсулфинил, алкилсулфонил, алкилтио, -NH_2, аминоацил, аминоалкил, алкиламиноалкил, арилалкил, циано, диалкиламино, хало, халоалкокси, халоалкил, алкил, -OH, - CHO, -COOH, -NO_2, арил (евентуално супституиран со алкокси, халоалкокси, халоген, алкил или халоалкил), хетероарил (евентуално супституиран со алкокси, халоалкокси, халоген, алкил или халоалкил), хетероциклоалкил, аминоацил, аминосулфонил, ациламино, сулфониламино, хетероарилалкил, цикличен амин, арилокси, хетероарилокси, арилалкилокси и хетероарилалкилокси;

или негова фармацевтски прифатлива сол, солват или N-оксид.

има уште 39 патентни барања.

---

(51) **C 07D 217/24, A 61K 31/472, A 61P 9/12**

(11) **4629** (13) T1

(21) **2010/341** (22) 14/12/2010

(45) 28/02/2013

(30) 06026897 27/12/2006 EP

(96) 19/12/2007 EP07856892.0

(97) 01/12/2010 EP2102164

(73) **Sanofi - Aventis**

174, Avenue de France, 75013 Paris, FR

(74) БИНСО Д.О.О. СКОПЈЕ

ул. "Народен фронт" 7/4 П.О. Бокс 768

(72) GOERLITZER, Jochen; PLETTENBURG,Oliver; LOHN Matthias; LORENZ, Katrin; BISCARRAT, Sandrine; JEANNOT, Frederic and DUCLOS, Olivier

(54) **ДЕРИВАТИ НА ИЗОХИНОЛИН И ИЗОХИНОЛИНОН СУПСТИТУИРАНИ СО ЦИКЛОАЛКИЛАМИН**

(57) 1 Соединение со формулата (I):

назначено со тоа, што:

R1 е H, OH или NH2;

R2 е:

R',

(C7-C8)алкил,

(C1-C6)алкилен-R',

(C2-C6)алкенил,

(C2-C6)алкинил,

(C1-C6)алкилен-O-R',

(C1-C6)алкилен-CH[R']2,

(C1-C6)алкилен-C(O)-R',

(C1-C6)алкилен-C(O)NH2,

(C1-C6)алкилен-C(O)NH-R',

(C1-C6)алкилен-C(O)NH-(C1-C6)алкил,

(C1-C6)алкилен-C(O)N[(C1-C6)алкил]2,

(C1-C6)алкилен-C(O)N[R']2,

(C1-C6)алкилен-C(O)O-(C1-C6)алкил,

C(O)O-(C1-C6)алкил,

C(O)OR',

C(O)(C1-C6)алкил,

C(O)R',

C(O)-NH-(C2-C6)алкенил,

C(O)-NH-(C2-C6)алкинил,

C(O)NH-(C1-C6)алкил,

C(O)NHR',

C(O)-NH(C1-C6)алкилен-R',

C(O)N[(C1-C6)алкил]R',

C(O)N[(C1-C6)алкил]2,

C(O)-(C1-C6)алкилен-R',

C(O)O(C1-C6)алкилен-R';

или R2 е (C1-C6)алкил, под услов во наведениот остаток на алкил најмалку еден атом на водород да биде супституиран со OH, OCH3, COOH, COOCH3, NH2, NHCH3, N(CH3)2, CONH2, CONHCH3 или CON(CH3)2;

или R2 е (C1-C4)алкилен врзан со наведениот циклоалкил амин, каде што наведениот (C1-C4)алкилен формира втора врска со различен јаглероден атом од прстенот на циклоалкил амин и, заедно со јаглеродните атоми на

циклоалкил амин, формира втор, 4- до 8-член прстен;
R3 е:
H,
халоген,
(C1-C6)алкил,
(C1-C6)алкилен-R',
OH,
O-R'',
NH2,
NHR'',
NR''R'' или
NH-C(O)-R'';
R4 е:
H,
халоген,
хидрокси,
CN,
(C1-C6)алкил,
R',
(C1-C6)алкилен-R';
R5 е:
H,
халоген,
CN,
NO2,
(C1-C6)алкил,
(C2-C6)алкенил,
R',
(C1-C6)алкилен-(C6-C10)арил,
(C2-C6)алкенилен-(C6-C10)арил,
(C1-C6)алкилен-(C5-C10)хетероциклил,
CH(OH)-(C1-C6)алкил,
NH2,
NH-R',
NH-SO2H,
NH-SO2-(C1-C6)алкил,
NH-SO2-R',
NH-C(O)-(C1-C6)алкил,
NH-C(O)-R',
C(O)N[(C1-C6)алкил]2,
C(O)OH, или
C(O)O-(C1-C6)алкил;
R6 и R6' се, независно еден од друг:
H,
R',
(C1-C8)алкил,
(C1-C6)алкилен-R',
(C1-C6)алкилен-O-(C1-C6)алкил,
(C1-C6)алкилен-O-R',
(C1-C6)алкилен-CH[R']2,
(C1-C6)алкилен-C(O)-R',
(C1-C6)алкилен-C(O)NH2,
(C1-C6)алкилен-C(O)NH-R',
(C1-C6)алкилен-C(O)NH-(C1-C6)алкил,
(C1-C6)алкилен-C(O)N[(C1-C6)алкил]2,
(C1-C6)алкилен-C(O)N[R']2,
(C1-C6)алкилен-C(O)O-(C1-C6)алкил,
C(O)O-(C1-C6)алкил,
C(O)OR',
C(O)(C1-C6)алкил,
C(O)R',
C(O)NH-(C1-C6)алкил,
C(O)NHR',
C(O)N[(C1-C6)алкил]R',
C(O)N[(C1-C6)алкил]2,
C(O)-(C1-C6)алкилен-R',
C(O)O(C1-C6)алкилен-R', или
R6 и R6', заедно со N-атомот за кој се прикачени, формираат (C5-C10)хетероциклилна група;
R7 е:
H, халоген,
CN,NO2,
(C1-C6)алкил,
O-(C1-C6)алкил,
(C2-C6)алкенил,
R', (C2-C6)алкенилен-(C6-C10)арил,
(C1-C6)алкилен-R',
CH(OH)-(C1-C6)алкил,
NH2,
NH-R',
NH-SO2H,
NH-SO2-(C1-C6)алкил,
NH-SO2-R',
SO2-NH2,
SO2-NHR',
NH-C(O)-(C1-C6)алкил,
NH-C(O)-R',
C(O)N[(C1-C6)алкил]2,
C(O)OH, или
C(O)O-(C1-C6)алкил;
R8 е H, халоген или (C1-C6)алкил;
n е 1, 2, 3 или 4;
m е 1, 2, 3, 4 или 5;

r е 0, 1 или 2; и
L е O(CH2)p, S(CH2)p, S(O)(CH2)p, SO2(CH2)p, NH(CH2)p, N(C1-C6)алкил-(CH2)p, N(C3-C6)циклоалкил-(CH2)p, N[CO(C1-C6)алкил]-(CH2)p или N[(C1-C3)алкилен-R']-(CH2)p;
p е 0, 1, 2, 3 или 4;
каде што:
R' е:
(C3-C8)циклоалкил,
(C5-C10)хетероциклил,
(C6-C10)арил; и
R" е:
(C3-C8)циклоалкил,
(C5-C10)хетероциклил,
(C6-C10)арил,
(C1-C6)алкил,
(C1-C6)алкилен-R',
(C1-C6)алкилен-O-(C1-C6)алкил,
(C1-C6)алкилен-O-R', или
(C1-C6)алкилен-NRxRy; и
каде што Rx и Ry се, независно еден од друг:
(C1-C6)алкил,
(C5-C10)хетероциклил,
(C6-C10)арил,
(C1-C4)алкилен-(C5-C10)хетероциклил,
(C1-C4)алкилен-(C6-C10)арил,
(C1-C4)алкилен-NH(C1-C6)алкил,
(C1-C4)алкилен-N[(C1-C6)алкил]2,
(C1-C4)алкилен-N[(C6-C10)арил]2, или
(C1-C4)алкилен-N[(C5-C10)хетероциклил]2;
при што во остатоците R2, R4, R5, R6, R6', R7 и R8, наведените алкил, алкилен или циклоалкил може да бидат супституирани еднаш или повеќе пати со OH, OCH3, COOH, COOCH3, NH2, NHCH3, N(CH3)2, CONH, CONHCH3 или CON(CH3)2;
при што во остатоците R2 до R8, наведените алкил или алкилен може да бидат супституирани еднаш или повеќе пати со халоген;
при што во остатоците R2 до R8, наведените (C6-C10)арил и (C5-C10)хетероциклил може да бидат несупституирани или супституирани еднаш или повеќе пати со соодветни групи кои се, независно една од друга, одбрани од халоген, OH, NO2, N3, CN, C(O)-(C1-C6)алкил, C(O)-(C6-C10)арил, COOH, COO(C1-C6)алкил, CONH2, CONH(C1-C6)алкил, CON[(C1-C6)алкил]2, (C3-C8)циклоалкил, (C1-C6)алкил, (C1-C6)алкилен-OH, (C1-C6)алкилен-NH2, (C1-C6)алкилен-NH(C1-C6)алкил, (C1-C6)алкилен-N[(C1-C6)алкил]2, (C2-C6)алкенил, (C2-C6)алкинил, O-(C1-C6)алкил, O-C(O)-(C1-C6)алкил, PO3H2, SO3H, SO2-NH2, SO2NH(C1-C6)алкил, SO2N[(C1-C6)алкил]2, S-(C1-C6)алкил, SO-(C1-C6)алкил, SO2-(C1-C6)алкил, SO2-N=CH-N[(C1-C6)алкил]2, C(NH)(NH2), NH2, NH-(C1-C6)алкил, N[(C1-C6)алкил]2, NH-C(O)-(C1-C6)алкил, NH-C(O)O-(C1-C6)алкил, NH-SO2-(C1-C6)алкил, NH-SO2-(C6-C10)арил, NH-SO2-(C5-C10) хетероциклил, N(C1-C6)алкил-C(O)-(C1-C6)алкил, N(C1-C6)алкил-C(O)O-(C1-C6)алкил, N(C1-C6)алкил-C(O)-NH-(C1-C6)алкил], (C6-C10)арил, (C1-C6)алкилен-(C6-C10)арил, O-(C6-C10)арил,
O-(C1-C6)алкилен-(C6-C10)арил, (C5-C10)хетероциклил,
(C1-C6)алкилен-(C5-C10)хетероциклил, O-(C1-C6)алкилен-(C5-C10)хетероциклил, при што наведените (C6-C10)арил или (C5-C10)хетероциклил може да бидат супституирани еднаш до три пати со група која е независно одбрана од халоген, OH, NO2, CN, O-(C1-C6)алкил, (C1-C6)алкил, NH2, NH(C1-C6)алкил, N[(C1-C6)алкил]2, SO2CH3, COOH, C(O)O-(C1-C6)алкил, CONH2, (C1-C6)алкилен-O-(C1-C6)алкил, (C1-C6)алкилен-O-(C6-C10)арил, или O-(C1-C6)алкилен-(C6-C10)арил;
или при што (C6-C10)арил е непосредно соседно супституиран со O-(C1-C4)алкилен-O група, при што се формира 5- до 8-член прстен заедно со јаглеродните атоми за кои се прикачени атомите на кислород;
и при што арилните или хетероциклилните супституенти на (C6-C10)арилните и (C5-C10)хетероциклилните групи не може понатаму да се супституираат со група која содржи арил или хетероциклил;
или нивни стереоизомерни и/или тавтомерни форми и/или нивни фармацевтски прифатливи соли.
има уште 57 патентни барања.

(51) **C 07D 249/12, A 61K 31/4196, 31/427, 31/4439, 31/444, 31/497, 31/501, 31/506, 31/538, A 61P 11/00, 35/00, 7/02, 9/10, C 07D 401/04, 401/14, 403/04, 405/14, 409/04, 413/14, 417/04**
(11) **4628** (13) T1
(21) **2010/342** (22) 14/12/2010
(45) 28/02/2013
(30) 2006083486 24/03/2006 JP; 2006162594 12/06/2006 JP; 2006218819 10/08/2006 JP; 786687 29/03/2006 US; 804878 15/06/2006 US and 838418 18/08/2006 US
(96) 22/03/2007 EP07739256.1
(97) 15/12/2010 EP2000465
(73) **Eisai R&D Management Co., Ltd**
6-10, Koishikawa, 4-chome, Bunkyo-ku, Tokyo 112-8088 , JP
(74) БИНСО Д.О.О. СКОПЈЕ
ул. "Народен фронт" 7/4 П.О. Бокс 768
(72) CLARK, Richard; MATSUURA, Fumiyoshi; KIRA, Kazunobu; HIROTA, Shinsuke; AZUMA, Hiroshi; NAGAKURA, Tadashi; HORIZOE, Tatsuo; TABATA, Kimiyo; KUSANO, Kazutomi; OMAE, Takao and INOUE Atsushi
(54) **ДЕРИВАТ НА ТРИАЗОЛОН**
(57) 1 Соединение одбрано од 4-({[2-флуоро-3-(2-хидроксиетокси)-5-метоксифенил]-(5-оксо-1-пиримидин-2-ил-4,5-дихидро-1H-[1,2,4]триазол-3-ил)метил}амино)бензамидин:

4-{3-[(4-карбамимидоилфениламино)-(8-метокси-4H-бензо[1,3]диоксин-6-ил)метил]-5-оксо-4,5-дихидро[1,2,4]триазол-1-ил}тиазол-5-карбоксилна киселина:

и
4-(3-{(4-карбамимидоилфениламино)-[2-флуоро-3-(2-хидроксиетокси)-5-метоксифенил]метил}-5-оксо-4,5-дихидро[1,2,4]триазол-1-ил)тиазол-5-карбоксилна киселина:

или негова фармацевтски прифатлива сол.
има уште 7 патентни барања.

(51) **C 07H 5/06, A 61K 31/7028**
(11) **4649** (13) T1
(21) **2011/11** (22) 11/01/2011
(45) 28/02/2013
(30) 102006053635 14/11/2006 DE
(96) 30/10/2007 EP07819434.7
(97) 22/12/2010 EP2084172
(73) **Sanofi-Aventis Deutschland GmbH**
Bruningstrasse 50, 65929 Frankfurt am Main, DE
(74) БИНСО Д.О.О. СКОПЈЕ
ул. "Народен фронт" 7/4 П.О. Бокс 768
(72) FRICK, Wendelin; GLOMBIK, Heiner; HEUER, Hubert; KRAMER, Werner; THEIS, Stefan and SCHAEFER, Hans-Ludwig
(54) **НОВИ ДЕРИВАТИ НА 1,4-БЕНЗОТИЕПИН-1,1-ДИОКСИД СУПСТИТУИРАНИ СО БЕНЗИЛНИ ГРУПИ, ПОСТАПКА ЗА НИВНО ДОБИВАЊЕ ЛЕКОВИ КОИ ГИ СОДРЖАТ НАВЕДЕНИТЕ СОЕДИНЕНИЈА И НИВНА УПОТРЕБА**
(57) 1 Соединение со формулата:

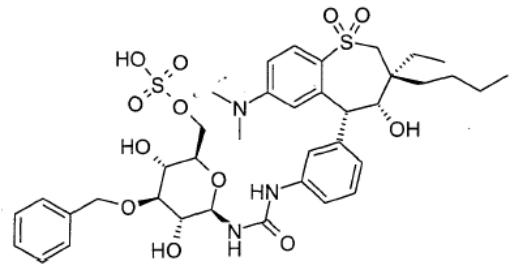

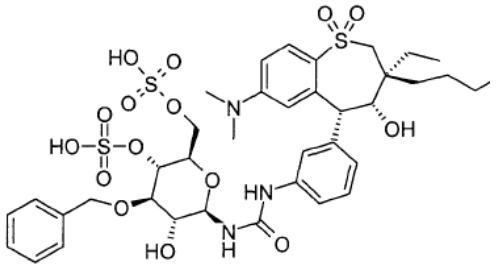

или

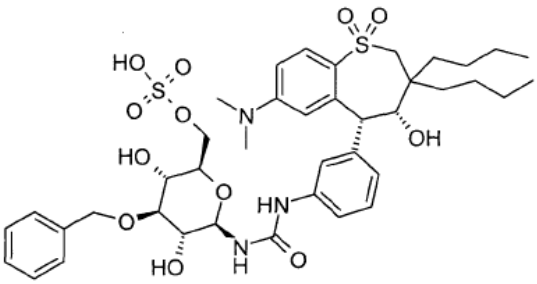

и негови фармацевтски прифатливи соли.
има уште 22 патентни барања.

(51) **C 07D 513/04, A 61K 31/519, A 61P 11/06, 25/00, 9/10**
(11) **4640** (13) T1
(21) **2011/12** (22) 12/01/2011
(45) 28/02/2013
(30) 0500767 06/04/2005 SE
(96) 03/04/2006 EP06717078.7
(97) 10/11/2010 EP1869056
(73) **AstraZeneca AB**
151 85 Sodertalje, SE
(74) БИНПРО ДООЕЛ СКОПЈЕ
ул. "Ленинова"' бр.15а-13, 1000 Скопје
(72) NORDVALL, Gunnar; RAY, Colin; REIN, Tobias and SOHN, Daniel
(54) **НОВИ 5-СУПСТИТУИРАНИ ДЕРИВАТИ НА 7-АМИНО-[1,3]ТИАЗОЛО[4,5-D] ПИРИМИДИН**
(57) 1 Соединение со формулата (I)

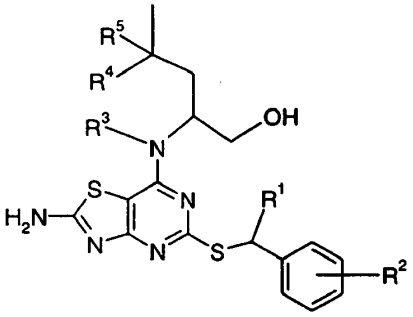

(I)

R1 претставува CH3 или CH3CH2;
R^1 претставува CH_3 или CH_3CH_2;
R^1 претставува H, 2-F, 2-Cl, 3-F, 3-OCH_3, 3-CN, 3-CF_3, 3-$CONH_2$ или 3-SO_2CH_3;
R^3 претставува H или CH_3;
R^4 претставува H или CH_3; и
R^5 претставува H; или, кога R^4 е CH_3, R^5 претставува H или F;
или негови фармацевтски прифатливи соли.има уште 17 патентни барања.

(51) **A 61K 39/145, C 12Q 1/70**
(11) **4641** (13) T1
(21) **2011/13** (22) 12/01/2011
(45) 28/02/2013
(30) 04255471 09/09/2004 EP
(96) 09/09/2005 EP09075377.3
(97) 01/12/2010 EP2179744
(73) **Novartis Vaccines and Diagnostics GmbH**
Emil-von-Behring-Strasse 76 35041 Marburg, DE
(74) БИНПРО ДООЕЛ СКОПЈЕ
ул. "Ленинова"' бр.15а-13, 1000 Скопје
(72) Gregersen, Jens Peter
(54) **НАМАЛУВАЊЕ НА ПОТЕНЦИЈАЛНИ ЈАТРОГЕНСКИ РИЗИЦИ ПОВРЗАНИ СО ИНФЛУЕНЦА ВАКЦИНИ**

(57) 1 Постапка за добивање инфлуенца вакцина од вирус на инфлуенца кој е одгледуван во култура од MDCK клеточна линија, која опфаќа чекор во кој семе вирус и/или вакцината и/или културата се тестира за присуство на инфективно средство кое може да расте во наведената клеточна линија но не расте во ембрионирани јајца од кокошка назначена со тоа, што наведеното инфективно средство е едно или повеќе од следниве патогени: цицачки Reoviridae, Pneumoviridae; Пневмовируси од Pneumoviridae; Морбиливируси од Paramyxoviridae фамилијата; Еховируси од Ентеровирусите од Picornaviridae фамилијата; или Ротавирус.
има уште 11 патентни барања.

(51) **C 07D 215/22, A 61K 31/47, 31/4995, 31/551, A 61P 31/04, C 07D 215/227, 401/06, 401/12, 401/14, 417/06, 487/08**

(11) **4642** (13) T1

(21) **2011/14** (22) 12/01/2011

(45) 28/02/2013

(30) 06125545 06/12/2006 EP

(96) 04/12/2007 EP07847817.9

(97) 27/10/2010 EP2099761

(73) **Janssen Pharmaceutica N.V.**

Turnhoutseweg 30 2340 Beerse, BE

(74) БИНПРО ДООЕЛ СКОПЈЕ

ул. "Ленинова'" бр.15а-13, 1000 Скопје

(72) GUILLEMONT, Jerome Emile Georges; ANDRIES, Koenraad Jozef Lodewijk Marcel; KOUL, Anil; DORANGE, Ismet; LANCOIS, David Francis Alain; VILLALGORDO-SOTO, Jose Manuel; SIMONNET, Yvan Rene Ferdinand and MOTTE, Magali Madeleine Simone

(54) **АНТИБАКТЕРИСКИ ДЕРИВАТИ НА ХИНОЛИН**

(57) 1 Соединение со формулата (Ia) или (Ib)

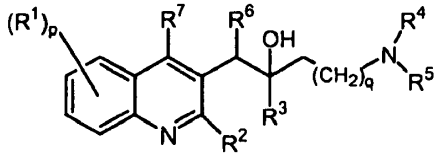

(Ia)

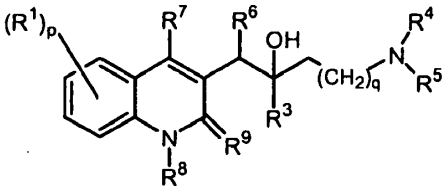

(Ib)

вклучително било која негова стереохемиски изомерна форма, **назначено со тоа, што**

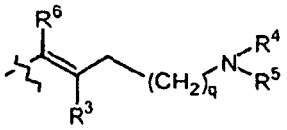

(a-1)

или

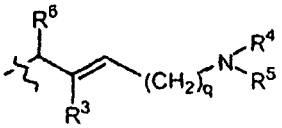

(a-2)

или

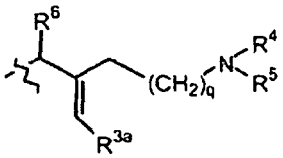

(a-3)

p е цел број еднаков на 1, 2, 3 или 4;

q е цел број еднаков на нула, 1, 2, 3 или 4;

R^1 е водород, циано, формил, карбоксил, хало, алкил, C_{2-6}алкенил, C_{2-6}алкинил, халоалкил, хидрокси, алкилокси, алкилтио, алкилтиоалкил, -C=N-OR^{11}, амино, моно или ди(алкил)амино, аминоалкил, моно или ди(алкил)аминоалкил, алкилкарбониламиноалкил, аминокарбонил, моно или ди(алкил)аминокарбонил, арилалкил, арилкарбонил, $R^{5a}R^{4a}$Nалкил, ди(арил)алкил, арил, $R^{5a}R^{4a}$N-, $R^{5a}R^{4a}$N-C(=O)-, или Het;

R^2 е водород, алкилокси, арил, арилокси, хидрокси, меркапто, алкилоксиалкилокси, алкилтио, моно или ди(алкил)амино, пиролидино или радикал со формулата

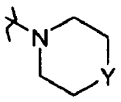

каде што Y е CH_2, O, S, NH или *N*-алкил;

R^3 е алкил, арилалкил, арил-O-алкил, арил-алкил-O-алкил, арил, арил-арил, Het, Het-алкил, Het-O-алкил, Het-алкил-O-алкил или

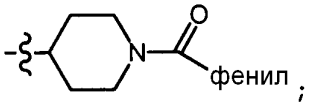

R^4 е водород или алкил;

R^5 е -C(=NH)-NH_2; арилалкил; Het-алкил; моно- или диалкиламиноалкил; бицикло[2.2.1]хептил; Het; или арил; или

R^4 и R^5 заедно со азотниот атом на кој тие се прикачени формираат радикал одбран од групата составена од азетидинил; 2,3-

дихидроизоиндол-1-ил; тиазолидин-3-ил; 1,2,3,6-тетрахидропиридил; хексахидро-1*H*-азепинил; хексахидро-1*H*-1,4-диазепинил; хексахидро-1,4-оксазепинил; 1,2,3,4-тетрахидроизохинолин-2-ил; 2,5-диазабицикло[2.2.1]хептил; 1,1-диоксид-тиоморфолинил; секој радикал евентуално супституиран со 1, 2, 3 или 4 супституенти, секој супституент независно одбран од алкил, халоалкил, алкилкарбонил, хало, арилалкил, хидрокси, алкилокси, амино, моно- или диалкиламино моно- или диалкиламиноалкил, алкилтио, алкилоксиалкил, алкилтиоалкил, арил, пиперидинил евентуално супституиран со алкил, пиролидинил евентуално супституиран со арилалкил, пиридил или пиримидинил; или

R^4 и R^5 заедно со азотниот атом на кој тие се прикачени формираат радикал одбран од групата составена од пиперидинил или пиперазинил, секое супституирано со арил, алкилкарбонил, пиперидинил или пиролидинил евентуално супституиран со арилалкил;

R^{4a} и R^{5a} заедно со азотниот атом на кој тие се прикачени формираат радикал одбран од групата составена од пиролидино, пиперидино, пиперазино, морфолино, 4-тиоморфолино, 2,3-дихидроизоиндол-1-ил, тиазолидин-3-ил, 1,2,3,6-тетрахидропиридил, хексахидро-1*H*-азепинил, хексахидро-1*H*-1,4-диазепинил, хексахидро-1,4-оксазепинил, 1,2,3,4-тетрахидроизохинолин-2-ил, пиролинил, пиролил, имидазолидинил, пиразолидинил, 2-имидазолинил, 2-пиразолинил, имидазолил, пиразолил, триазолил, пиридинил, пиридазинил, пиримидинил, пиразинил и триазинил, секој радикал евентуално супституиран со 1, 2, 3 или 4 супституенти, секој супституент независно одбран од алкил, халоалкил, хало, арилалкил, хидрокси, алкилокси, амино, моно- или диалкиламино, алкилтио, алкилтиоалкил, арил, пиридил или пиримидинил;

R^6 е арил^1 или Het;

R^7 е водород, хало, алкил, арил или Het;

R^8 е водород или алкил;

R^9 е оксо; или

R^8 и R^9 заедно го формираат радикалот =CH=CH-N-;

R^{11} е водород или алкил;

арил е хомоцикл одбран од фенил, нафтил, аценафтил или тетрахидронафтил, секое евентуално супституирано со 1, 2 или 3 супституенти, секој супституент е независно одбран од хидрокси, хало, циано, нитро, амино, моно- или диалкиламино, алкил, C_{2-6}алкенил евентуално супституиран со фенил, халоалкил, алкилокси, халоалкилокси, карбоксил, алкилоксикарбонил, аминокарбонил, морфолинил или моно- или диалкиламинокарбонил;

арил^1 е хомоцикл одбран од фенил, нафтил, аценафтил или тетрахидронафтил, секој е евентуално супституиран со 1, 2 или 3 супституенти, секој супституент е независно одбран од хидрокси, хало, циано, нитро, амино, моно- или диалкиламино, алкил, халоалкил, алкилокси, алкилтио, халоалкилокси, карбоксил, алкилоксикарбонил, аминокарбонил, морфолинил, Het или моно- или диалкиламинокарбонил;

Het е моноцикличен хетероцикл одбран од групата од *N*-феноксипиперидинил, пиперидинил, пиперазин, пиролил, пиразолил, имидазолил, фуранил, тиенил, оксазолил, изоксазолил, тиазолил, изотиазолил, пиридинил, пиримидинил, пиразинил или пиридазинил; или бицикличен хетероцикл одбран од хинолинил, хиноксалинил, индолил, бензимидазолил, бензоксазолил, бензисоксазолил, бензотиазолил, бензисотиазолил, бензофуранил, бензотиенил, 2,3-дихидробензо[1,4]диоксинил или бензо[1,3]-диоксолил; секој моноцикличен или бицикличен хетероцикл е евентуално супституиран со 1, 2 или 3 супституенти, секој супституент независно одбран од хало, хидрокси, алкил или алкилокси;

под услов R^5 да е различно од бензил;

негов *N*-оксид, негова фармацевтски прифатлива сол или негов солват

има уште 31 патентни барања.

(51) **C 07D 417/08** (11) **4643** (13) T1

(21) **2011/15** (22) 14/01/2011
(45) 28/02/2013
(30) 943440 P 12/06/2007 US
(96) 11/06/2008 EP08762541.4
(97) 17/11/2010 EP2158199
(73) **AstraZeneca AB**
151 85 Sodertalje, SE
(74) БИНПРО ДООЕЛ СКОПЈЕ
ул. "Ленинова"' бр.15а-13, 1000 Скопје
(72) BASARAB, Gregory; HILL, Pamela and ZHOU, Fei

(54) **ПИПЕРИДИН СОЕДИНЕНИЈА И НИВНИ УПОТРЕБИ**

(57) 1 Соединение со формулата (Ia):

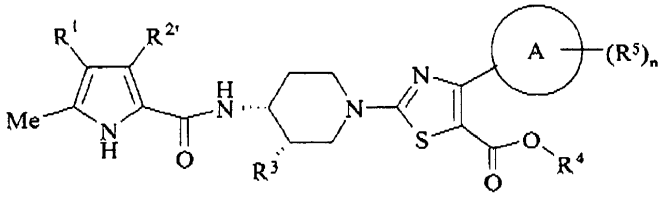

R^1 е хлоро или циано;

$R^{2'}$ е водород, хлоро, циано или метил;

R^3 е флуоро, метил, метокси, етокси, пропокси, алилокси и бензилокси;

R^4 е водород или C_{1-4}алкил;

Прстен А е карбоциклил или хетероциклил; каде што доколку наведениот хетероциклил содржи -NH- средина кој азот може евентуално да е супституиран од група одбрана од R^6; и каде што доколку наведениот хетероциклил содржи -N= средина кој азот може да формира кватернарно соединение со метил група;

R^5 е супституент на јаглерод и е одбран од хало, нитро, циано, хидрокси, амино, карбокси, карбамоил, меркапто, сулфамоил, сулфо, формил, уреидо, хидроксииминометил, *N*-хидроксиформамидо, хидразинокарбонил, *N*-хидроксиетанимидоил, амино(хидроксиимино)метил, C_{1-4}алкил, C_{2-4}алкенил, C_{2-4}алкинил, C_{1-4}алкокси, C_{1-4}алканоил, C_{1-4}алканоилокси, *N*-(C_{1-4}алкил)амино, *N*,*N*-(C_{1-4}алкил)$_2$амино, C_{1-4}алканоиламино, *N*-(C_{1-4}алкил)карбамоил, *N*,*N*-(C_{1-4}алкил)$_2$карбамоил, *N*-(C_{1-4}алкокси)карбамоил, *N'*-(C_{1-4}алкил)уреидо, *N*,*N'*-(C_{1-4}алкил)$_2$уреидо, *N*-(C_{1-4}алкил)-*N*-(C_{1-4}алкокси)карбамоил, C_{1-4}алкилS(O)$_a$ каде што а е 0 до 2, C_{1-4}алкоксикарбонил, C_{1-4}алкоксикарбониламино, *N*-(C_{1-4}алкил)сулфамоил, *N*,*N*-(C_{1-4}алкил)$_2$сулфамоил, C_{1-4}алкилсулфониламино, C_{1-4}алкилсулфониламино-карбонил, *N'*-(C_{1-4}алкил)хидразинокарбонил, *N'*,*N'*-(C_{1-4}алкил)$_2$хидразинокарбонил, карбоциклил-R^7- или хетероциклил-R^8-; каде што R^5 може да е евентуално супституирано на јаглерод од едно или повеќе R^9; и каде што доколку наведениот хетероциклил содржи -NH- средина кој азот може евентуално да е супстиутиран од група одбрана од R^{10};

n е 0, 1, 2, или 3;

R^9 е одбрано од хало, нитро, циано, хидрокси, амино, карбокси, карбамоил, меркапто, сулфамоил, C_{1-4}алкил, C_{2-4}алкенил, C_{2-4}алкинил, C_{1-4}алкокси, C_{1-4}алканоил, C_{1-4}алканоилокси, *N*-(C_{1-4}алкил)амино, *N,N*-(C_{1-4}алкил)$_2$амино, C_{1-4}алканоиламино, *N*-(C_{1-4}алкил)карбамоил, *N*,*N*-(C_{1-4}алкил)$_2$карбамоил, C_{1-4}алкилS(O)$_a$ каде што а е 0 до 2, C_{1-4}алкоксикарбонил, *N*-(C_{1-4}алкил)сулфамоил, *N*,*N*-(C_{1-4}алкил)$_2$сулфамоил, C_{1-4}алкилсулфониламино, C_{1-4}алкоксикарбониламино, карбоциклил-R^{11}- или хетероциклил-R^{12}-; каде што R^9 може евентуално да е супституирано на јаглерод од едно или повеќе R^{13}; и каде што доколку наведенот хетероциклил содржи -NH- средина кој азот може

евентуално да е супстиутиран од група одбрана од R^{14};

R^6, **R^{10}** и **R^{14}** се независно одбрани од C_{1-4}алкил, C_{1-4}алканоил, C_{1-4}алкилсулфонил, C_{1-4}алкоксикарбонил, карбамоил, *N*-(C_{1-4}алкил)карбамоил, *N*,*N*-(C_{1-4}алкил)-карбамоил, бензоил, бензилоксикарбонил, бензоил и фенилсулфонил; каде што R^6, R^{10} и R^{14} може независно да се евентуално супституирани на јаглерод од група одбрана од R^{20};

R^7, **R^8**, **R^{11}** и **R^{12}** се независно одбрани од директна врска, -O-, -N(R^{15})-, -C-(O)-, -N(R^{16})C(O)-, -C(O)N(R^{17})-, -S(O)$_p$-, -SO_2N(R^{18})- or -N(R^{19})SO_2-; каде што R^{15}, R^{16}, R^{17}, R^{18} и R^{19} се независно одбрани од водород или C_{1-4}алкил и p е 0-2;

R^{13} и **R^{20}** се независно одбрани од хало, нитро, циано, хидрокси, трифлуорометокси, трифлуорометил, амино, карбокси, карбамоил, меркапто, сулфамоил, метил, етил, етенил, етинил, метокси, етокси, 2-триметилсилилетокси, ацетил, ацетокси, метиламино, етиламино, диметиламино, диетиламино, *N*-метил-*N*-етиламино, ацетиламино, *N*-метилкарбаноил, *N*-етилкарбамоил, *N*,*N*-диметилкарбамоил, *N*,*N*-диетилкарбамоил, *N*-метил-*N*-етилкарбамоил, метилтио, етилтио, метилсулфинил, етилсулфинил, метилсулфонил, етилсулфонил, метоксикарбонил, етоксикарбонил, *N*-метилсулфамоил, *N*-етилсулфамоил, *N*,*N*-диметилсулфамоил, *N*,*N*-диетилсулфамоил или *N*-метил-*N*-етилсулфамоил;

или негова фармацевтски прифатлива сол.

има уште 14 патентни барања.

---

(51) **F 41C 23/06, 23/18**

(11) **4644** (13) T1

(21) **2011/16** (22) 14/01/2011

(45) 28/02/2013

(30) MI20020633 27/03/2002 IT

(96) 21/03/2003 EP03006443.0

(97) 05/01/2011 EP1348928

(73) **BENELLI ARMI S.p.A**

Via della Stazione, 50, I-61029 Urbino (Pesaro), IT

(74) БИНСО Д.О.О. СКОПЈЕ

ул. "Народен фронт" 7/4 П.О. Бокс 768

(72) Burigana, Lucio and Gaudenzi, Marco

(54) **КУНДАК ЗА ОГНЕНО ОРУЖЈЕ**

(57) 1 Кундак за огнено оружје кој содржи процепи или отвори (6) кои се поставени во телото (2) на кундакот и се исполнети со материјал којшто е прилагоден да апсорбира енергија, при што наведените процепи или отвори (6) се формирани во вид на паралелни накосени процепи; назначен со тоа, што наведените процепи или отвори (6) се протегаат врз телото на кундакот (2) дијагонално во општ дијагонален правец од долна предна положба кон горна задна положба; при што наведениот кундак е додатно назначен со тоа, што содржи суштински хоризонтален отвор (7) кој се протега подолжно по телото на кундакот (2) и е отворен надворешно во горната предна положба (8).

има уште 3 патентни барања.

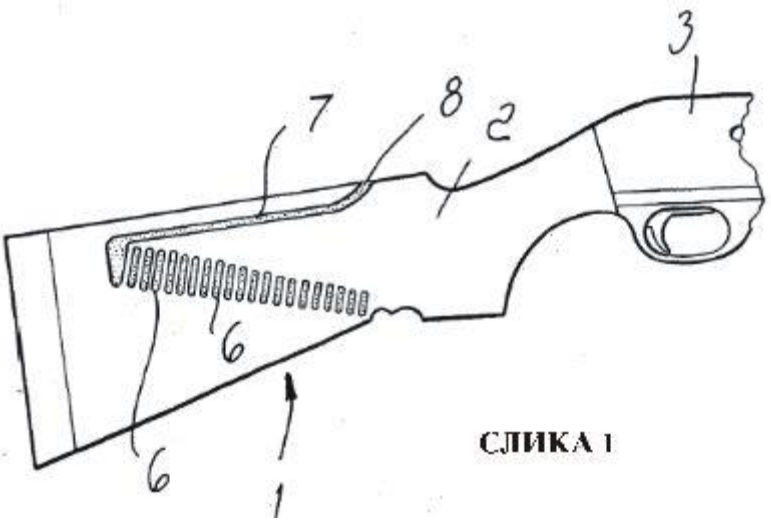

СЛИКА 1

(51) **C 07D 401/04, A 61K 31/4545, A 61P 25/00, C 07D 493/10**

(11) **4645** (13) T1

(21) **2011/17** (22) 17/01/2011

(45) 28/02/2013

(30) EPA07116390 14/09/2007 EP

(96) 12/09/2008 EP08802105.0

(97) 26/01/2011 EP2203439

(73) **Ortho-McNeil-Janssen Pharmaceuticals, Inc. and ADDEX Pharma S.A.**

1125 Trenton-Harbourton Road, Titusville, NJ 08560, US and 12, Chemin des Aulx 1228 Plan-les-Ouates(Geneva), CH

(74) БИНПРО ДООЕЛ СКОПЈЕ

ул. "Ленинова"' бр.15а-13, 1000 Скопје

(72) CID-NUNEZ, Jose Maria; TRABANCO-SUAREZ, Andres, Avelino; MacDONALD, Gregor, James; DUVEY, Guillaume, Albert, Jacques; LUTJENS, Robert, Johannes and FINN, Terry, Patrick

(54) **1', 3'- ДИСУПСТИТУИРАНИ -4-ФЕНИЛ-3,4,5,6-ТЕТРАХИДРО-2Н,1'Н-[1,4']БИПИРИДИНИЛ-2'-ОНИ**

(57) 1 Соединение кое ја има формулата (I)

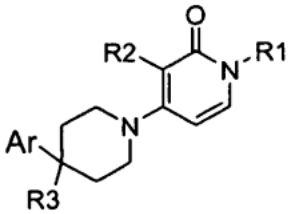

(I)

или негова стереохемиски изомерна форма, **назначено со тоа, што**

R^1 е C_{1-6}алкил; или C_{1-3}алкил супституиран со C_{3-7}циклоалкил, фенил, или фенил супституиран со хало, трифлуорометил или трифлуорометокси;

R^2 е хало, трифлуорометил, C_{1-3}алкил или циклопропил;

R^3 е водород, флуоро, хидроксил, хидроксиС$_{1-3}$алкил, хидроксиС$_{1-3}$алкилокси, флуороС$_{1-3}$алкил, флуороС$_{1-3}$алкилокси или циано; и

Ar е несупституиран фенил; или фенил супституиран со n радикали R^4, каде што n е 1, 2 или 3;

R^4 е одбрано од групата составена од водород, хало, C_{1-3}алкил, хидроксиС$_{1-3}$алкил, полихалоС$_{1-3}$алкил, циано, хидроксил, амино, карбоксил, C_{1-3}алкилоксиС$_{1-3}$алкил, C_{1-3}алкилокси, полихалоС$_{1-3}$алкилокси, C_{1-3}алкилкарбонил, моно- или ди(C_{1-3}алкил)амино, и морфолинил; или

два соседни R^4 радикали земени заедно формираат бивалентен радикал со формулата

-N=CH-NH- (а),

-CH=CH-NH- (б), или

-O-CH_2-CH_2-NH- (ц); или

R^3 и R^4 радикал во орто положба земени заедно формираат бивалентен радикал со формулата

-CH_2-O- (д), или

-O-CH_2- (e), или
негова фармацевтски прифатлива сол или солват.

има уште 11 патентни барања.

(51) **A 61K 31/352, A 61P 1/08, 29/02**
(11) **4646** (13) T1
(21) **2011/18** (22) 17/01/2011
(45) 28/02/2013
(30) 691361 P 16/06/2005 US and 726509 P 12/10/2005 US
(96) 14/06/2006 EP06754384.3
(97) 24/11/2010 EP1901734
(73) **EURO-CELTIQUE S.A.**
2, avenue Charles de Gaulle 1653 Luxembourg, LU
(74) БИНПРО ДООЕЛ СКОПЈЕ
ул. "Ленинова"' бр.15а-13, 1000 Скопје
(72) KUPPER, Robert, J.
(54) **СОСТАВИ КОИ СОДРЖАТ КРИСТАЛЕН ТРАНС-(+/-)-ДЕЛТА-9-ТЕТРАХИДРОКАНАБИНОЛ**
(57) 1 Фармацевтски состав кој содржи транс-(±)- 9-тетрахидроканабинол во кристалната форма и фармацевтски-прифатлив носач за употреба како медикамент.
има уште 44 патентни барања.

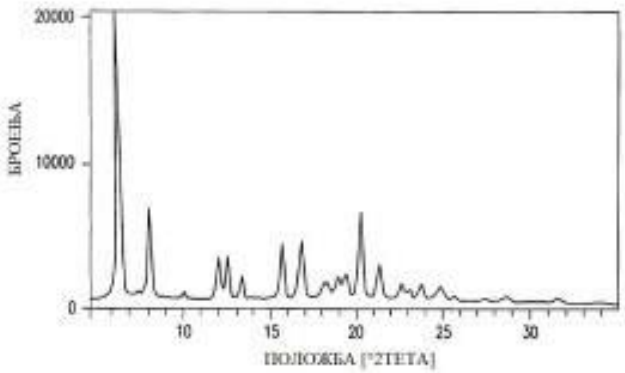

СЛИКА 1

(51) **C 07D 401/14**
(11) **4647** (13) T1
(21) **2011/19** (22) 20/01/2011
(45) 28/02/2013
(30) 10237722 17/08/2002 DE
(96) 05/08/2003 EP03793685.3
(97) 29/12/2010 EP1530568
(73) **Sanofi-Aventis Deutschland GmbH**
Bruningstrasse 50, 65929 Frankfurt am Main, DE, DE
(74) БИНСО Д.О.О. СКОПЈЕ
ул. "Народен фронт" 7/4 П.О. Бокс 768
(72) JAEHNE, Gerhard and RITZELER, Olaf
(54) **ДЕРИВАТИ НА ИНДОЛ ИЛИ БЕНЗИМИДАЗОЛ ЗА МОДУЛАЦИЈА НА "IKB" КИНАЗА**
(57) 1 Соединение со формулата (I):

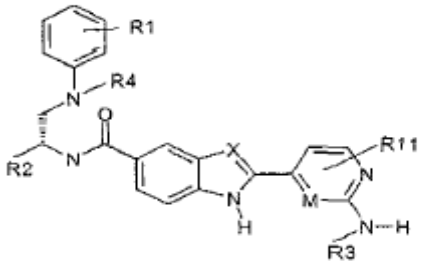

(I)

и/или стереоизомерна форма на соединението со формулата (I) и/или физиолошки прифатлива сол на соединението со формулата (I), каде што:

X и M може да бидат исти или различни и се, независно еден од друг, атом на N или CH,

R1 и R11 може да бидат исти или различни и се, независно еден од друг:

1. атом на водород,
2. F, Cl, I или Br,
3. -(C_1-C_4)-алкил,
4. -CN,
5. -CF_3,
6. -OR^5, каде што R^5 е атом на водород или -(C_1-C_4)-алкил,
7. -N(R^5)-R^6, каде што R^5 и R^6 се, независно еден од друг, атом на водород или -(C_1-C_4)-алкил,
8. -C(O)-R^5, каде што R^5 е атом на водород или -(C_1-C_4)-алкил, или
9. -$S(O)_x$-R^5, каде што x е цел број нула, 1 или 2, а R^5 е атом на водород или -(C_1-C_4)-алкил;

R2 е:

1. радикал на хетероарил одбран од групата која се состои од 3-хидроксипиро-2,4-дион, имидазол, имидазолидин, имидазолин, индазол, изотиазол, изотиазолидин, изоксазол, 2-изоксазолидин, изоксазолидин, изоксазолон, морфолин, оксазол, 1,3,4-оксадиазол, оксадиазолидиндион, оксадиазолон, 1,2,3,5-оксатиадиазол-2-оксид, 5-оксо-4,5-дихидро[1,3,4]-оксадиазол, 5-оксо-1,2,4-тиадиазол, пиперазин, пиразин, пиразол, пиразолин, пиразолидин, пиридазин, пиримидин, тетразол, тиадиазол, тиазол, тиоморфолин, триазол или триазолон, при што радикалот на хетероарил може да биде несупституиран или супституиран еднаш, двапати или трипати, независно еден од друг, со:
   1.1 -C(O)-R^5, каде што R^5 е атом на водород или -(C_1-C_4)-алкил,
   1.2 -(C_1-C_4)-алкил,
   1.3 -O-R^5, каде што R^5 е атом на водород или -(C_1-C_4)-алкил,
   1.4 -N(R^5)-R^6, каде што R^5 и R^6 се, независно еден од друг, атом на водород или -(C_1-C_4)-алкил,
   1.5 халоген, или
   1.6 кето радикал;
2. -C(O)-R^5, каде што R^5 е атом на водород или -(C_1-C_4)-алкил,
3. -C(O)-OR^5, каде што R^5 е атом на водород или -(C_1-C_4)-алкил, или
4. -C(O)-N(R^7)-R^8, каде што R^7 и R^8 се, независно еден од друг, атом на водород, -(C_1-C_4)-алкил-OH, -O-(C_1-C_4)-алкил или -(C_1-C_4)-алкил;

R3 е атом на водород или -(C_1-C_4)-алкил,

R4 е:

1. радикал на хетероарил одбран од групата која се состои од пирол, фуран, тиофен, имидазол, пиразол, оксазол, изоксазол, тиазол, изотиазол, тетразол, 1,2,3,5-оксатиадиазол-2-оксиди, триазолони, оксадиазолон, изоксазолон, оксадиазолидиндион, триазол, 3-хидроксипиро-2,4-диони, 5-оксо-1,2,4-тиадиазоли, пиридин, пиразин, пиримидин, индол, изоиндол, индазол, фталазин, хинолин, изохинолин, хиноксалин, хиназолин, цинолин, □-карболин и циклопента или циклохекса деривати на овие радикали на хетероарил со бензо врска, при што наведените радикали на хетероарил може да бидат несупституирани или

супституирани еднаш, двапати или трипати, независно еден од друг, со -(C_1-C_5)-алкил, -(C_1-C_5)-алкокси, халоген, нитро, амино, трифлуорометил, хидроксил, хидрокси-(C_1-C_4)-алкил, метилендиокси, етилендиокси, формил, ацетил, цијано, хидроксикарбонил, аминокарбонил или -(C_1-C_4)-алкоксикарбонил, или

2. радикал на арил, одбран од групата која се состои од фенил, нафтил, 1-нафтил, 2-нафтил, бифенилил, 2-бифенилил, 3-бифенилил и 4-бифенилил, антрил и флуоренил, а радикалот на арил може да биде несупституиран или супституиран еднаш, двапати или трипати, независно еден од друг, со -(C_1-C_5)-алкил, -(C_1-C_5)-алкокси, халоген, нитро, амино, трифлуорометил, хидроксил, хидрокси-(C_1-C_4)-алкил, метилендиокси, етилендиокси, формил, ацетил, цијано, хидроксикарбонил, аминокарбонил или -(C_1-C_4)-алкоксикарбонил.

има уште 6 патентни барања.

---

(51) **C 07C 257/14**
(11) **4648** (13) T1
(21) **2011/20** (22) 20/01/2011
(45) 28/02/2013
(30) 20020405443P 22/08/2002 US
(96) 12/08/2003 EP03792989.0
(97) 15/12/2010 EP1534667
(73) **ELI LILLY AND COMPANY**
Lilly Corporate Center, Indianapolis, IN 46285, US
(74) БЕРИН Д.О.О. СКОПЈЕ
ул."Македонија" бр.27/2/22, 1000 Скопје
(72) HEATH, Perry, Clark and BUSH, Julie, Kay
(54) **МУСКАРИНСКИ АГОНИСТИ**
(57) 1 Бифенил-4-карбоксилна киселина (R)-(6-(1-((4-флуоробензил)метиламино]етилиденамино)-2(R)-хидроксиндан-1-ил)-амид хемихидрат
има уште 17 патентни барања.

---

(51) **C 07D 275/03, A 61K 31/425**
(11) **4567** (13) T1
(21) **2011/170** (22) 01/06/2011
(45) 28/02/2013
(30) 0811839 P 08/06/2006 US
(96) 07/06/2007 EP07873705.3
(97) 18/05/2011 EP2076502
(73) **ELI LILLY AND COMPANY**
Lilly Corporate Center, Indianapolis, IN 46285, US
(74) БЕРИН Д.О.О. СКОПЈЕ
ул."Македонија" бр.27/2/22, 1000 Скопје
(72) SMITH, Edward, C., R.; FISHER, Matthew, Joseph; TAKEUCHI, Kumiko; KUKLISH, Steven, Lee and HOLLINSHEAD, Sean, Patrick
(54) **СУПСТИТУИРАНИ КАРБОКСАМИДИ КАКО ГРУПА I МЕТАБОТРОПНИ РЕЦЕПТОРНИ АНТАГОНИСТИ**
(57) 1 Соединение со формула I

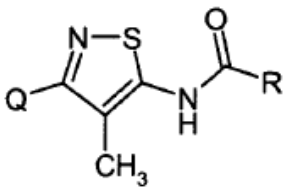

I

или негова фармацевтски прифатлива сол, кадешто
Q е фенил група со формула Q^A

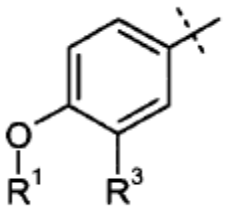

Q^A

Во којшто R1 е метил или етил и R3 е водород или флуоро или
Q е фенил група со формула Q^B

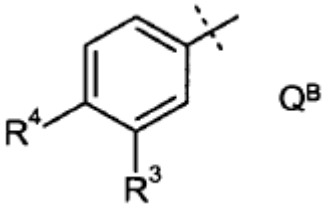

во којшто

(51) **C 07C 231/02, 233/18, 235/78**
(11) **4694** (13) T1
(21) **2011/225** (22) 29/07/2011
(45) 28/02/2013
(30)
(96) 04/08/2009 EP09290607.2
(97) 25/05/2011 ep2151429
(73) **Les Laboratoires Servier**
35, rue de Verdun, 92284 Suresnes Cedex, FR
(74) ПЕТОШЕВИЌ ДОО ДРУШТВО ЗА ОСТВАРУВАЊЕ И ЗАШТИТА НА ИНТЕЛЕКТУАЛНА СОПСТВЕНОСТ СКОПЈЕ п.факс:301,ул.29 Ноември 17-2/3М, 1000 Скопје
(72) Lecouve, Jean-Pierre and Hardouin, Christophe
(54) **ПРОЦЕС ЗА ПОДГОТОВКА НА АГОМЕЛАТИН**
(57) 1 Процесот за индустриски синтеза на соединенија со формула (I)

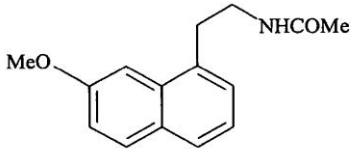

(I),

кој се карактеризира со тоа што 3-метоксиаценафтоквинон со формула (II):

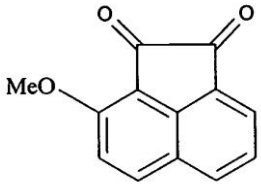

(II)

R^3 е водород или флуоро и R^4 е водород, флуоро, хлоро или бромо или секој од R^3 и R^4 е хлоро; или R^3 е водород и R^4 е метилтио или 1,1-дифлуороетил и
R-CO е (R,R)-транс-2-метилциклопропанкарбонил.
има уште 10 патентни барања.

реагираа во присуство на силна база за постигнување на соединението со формула (III):

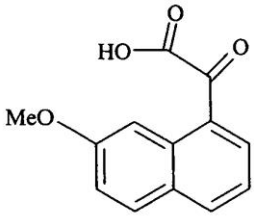

(III),

која е предмет на аминациски услови за да се изведе соединението со формула (IV):

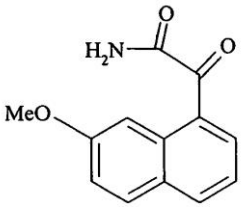

(IV),

која е предмет на акција за намалување на системот за да се изведе соединението со формула (V):

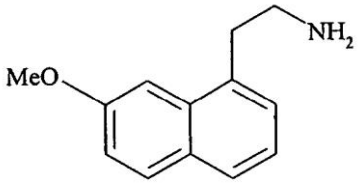

(V),

која е последователно подлежна на дејството на натриум ацетат и потоа оцетен анхидрид за да се изведе соединението со

формула (I), која е изолирана во цврста форма.

има уште 9 патентни барања.

(51) **C 07K 14/47, A 61K 38/16**
(11) **4618** (13) T1
(21) **2011/371** (22) 29/11/2011
(45) 28/02/2013
(30) 275843 06/10/2006 JP and 370388 22/12/2005 JP
(96) 21/12/2006 EP06843555.1
(97) 24/08/2011 EP1963362
(73) **Takeda Pharmaceutical Company Limited 1-1, Doshomachi 4-chome Chuo-ku Osaka-shi Osaka 541-0045, JP**
(74) БИНСО Д.О.О. СКОПЈЕ
ул. "Народен фронт" 7/4 П.О. Бокс 768
(72) ASAMI, Taiji and NISHIZAWA, Naoki
(54) **ДЕРИВАТИ НА МЕТАСТИН И НИВНА УПОТРЕБА**
(57) 1 Дериват на метастин одбран од:
- Ac-D-Tyr-Aze(2)-Asn-Thr-Phe-AzaGly-Leu-Arg(Me)-Trp-NH2 (Соединение бр. 720),
- Ac-D-Tyr-Pic(2)-Asn-Thr-Phe-AzaGly-Leu-Arg(Me)-Trp-NH2 (Соединение бр. 721),
- Ac-D-Tyr-Hyp-Asn-Thr-Phe-AzaGly-Leu-Arg(Me)-Trp-NH2 (Соединение бр. 723),
- Ac-D-Tyr-Gly-Asn-Thr-Phe-AzaGly-Leu-Arg(Me)-Trp-NH2 (Соединение бр. 726),
- Ac-D-Tyr-Aib-Asn-Thr-Phe-AzaGly-Leu-Arg(Me)-Trp-NH2 (Соединение бр. 727),
- Ac-D-Tyr-D-NMeAla-Asn-Thr-Phe-AzaGly-Leu-Arg(Me)-Trp-NH2 (Соедин. бр. 732),
- Ac-D-Tyr-Izc-Asn-Thr-Phe-AzaGly-Leu-Arg(Me)-Trp-NH2 (Соединение бр. 734),
- Ac-D-Tyr-D-Gln-Asn-Thr-Phe-AzaGly-Leu-Arg(Me)-Trp-NH2 (Соединение бр. 738),
- Ac-D-Tyr-D-His-Asn-Thr-Phe-AzaGly-Leu-Arg(Me)-Trp-NH2 (Соединение бр. 739),
- Ac-D-Tyr-Ala-Asn-Thr-Phe-AzaGly-Leu-Arg(Me)-Trp-NH2 (Соединение бр. 742),
- Ac-D-Tyr-Ser-Asn-Thr-Phe-AzaGly-Leu-Arg(Me)-Trp-NH2 (Соединение бр. 744),
- Ac-D-Tyr-Lys-Asn-Thr-Phe-AzaGly-Leu-Arg(Me)-Trp-NH2 (Соединение бр. 745),
- Ac-D-Tyr-Glu-Asn-Thr-Phe-AzaGly-Leu-Arg(Me)-Trp-NH2 (Соединение бр. 746),
- Ac-D-Tyr-D-Trp-Asn-Thr-Phe(3F)-AzaGly-Leu-Arg(Me)-Trp-NH2 (Соедин. бр. 750),
- Ac-D-Tyr-Glu-Asn-Thr-Phe(2F)-AzaGly-Leu-Arg(Me)-Trp-NH2 (Соединение бр. 755),
- Ac-D-Tyr-Lys-Asn-Thr-Phe(3F)-AzaGly-Leu-Arg(Me)-Trp-NH2 (Соединение бр. 756),
- Ac-D-Tyr-Glu-Asn-Thr-Phe(3F)-AzaGly-Leu-Arg(Me)-Trp-NH2 (Соединение бр. 757),
- Ac-D-Tyr-Lys-Asn-Thr-Phe(4Cl)-AzaGly-Leu-Arg(Me)-Trp-NH2 (Соедин. бр. 758),
- Ac-D-Tyr-Glu-Asn-Thr-Phe(4Cl)-AzaGly-Leu-Arg(Me)-Trp-NH2 (Соедин. бр. 759),
- Ac-D-Tyr-Hyp-Asn-Thr-Phe(2F)-AzaGly-Leu-Arg(Me)-Trp-NH2 (Соединение бр. 763),
- Ac-D-Tyr-Hyp-Asn-Thr-Phe(3F)-AzaGly-Leu-Arg(Me)-Trp-NH2 (Соединение бр. 765),
- Ac-D-Tyr-Hyp-Asn-Thr-Phe(4Cl)-AzaGly-Leu-Arg(Me)-Trp-NH2 (Соедин. бр. 767),
- Ac-D-Tyr-His(3Me)-Asn-Thr-Phe-AzaGly-Leu-Arg(Me)-Trp-NH2 (Соедин. бр. 773),
- Ac-D-Tyr-Tyr(PO3H2)-Asn-Thr-Phe-AzaGly-Leu-Arg(Me)-Trp-NH2 (Соедин. бр. 775),
- Гликолоил-D-Tyr-Hyp-Asn-Thr-Phe-AzaGly-Leu-Arg(Me)-Trp-NH2 (Соедин. бр. 776),
- Ac-D-Tyr-Hyp-Asn-Thr-Phe(4F)-AzaGly-Leu-Arg(Me)-Trp-NH2 (Соединение бр. 787),
- Ac-D-Tyr-Glu-Asn-Thr-Phe(4F)-AzaGly-Leu-Arg(Me)-Trp-NH2 (Соединение бр. 788),
- Ac-D-Tyr-Hyp-Asn-Thr-Phe-AzaGly-Leu-Arg-Trp-NH2 (Соединение бр. 797),
- Ac-D-Tyr-Hyp-Asn-Ala-Phe-AzaGly-Leu-Arg(Me)-Trp-NH2 (Соединение бр. 814),
- Ac-D-Tyr-Hyp-Asn-Thr-Phe-AzaGly-Ala(cPr)-Arg(Me)-Trp-NH2 (Соедин. бр. 856),
- Ac-D-Tyr-Hyp-Asn-Thr-Phe(2Me)-AzaGly-Leu-Arg(Me)-Trp-NH2 (Соедин. бр. 870),
- Ac-D-Tyr-Hyp-Asn-Thr-Phe(3Me)-AzaGly-Leu-Arg(Me)-Trp-NH2 (Соедин. бр. 872),
- Ac-D-Tyr-Hyp-Asn-Thr-Phe(4Me)-AzaGly-Leu-Arg(Me)-Trp-NH2 (Соедин. бр. 874),
- Ac-D-Tyr-Hyp-Asn-Thr-трео-Ser(3Фенил)-AzaGly-Leu-Arg(Me)-Trp-NH2 (Соединение бр. 877),

- Ac-D-Tyr-Hyp-Asn-Thr-еритро-Ser(3Фенил)-AzaGly-Leu-Arg(Me)-Trp-NH2 (Соединение бр. 882),
- 3-(p-Хидроксифенил)пропионил-Hyp-Asn-Thr-Phe-AzaGly-Leu-Arg(Me)-Trp-NH2 (Соединение бр. 888),
- Ac-D-Tyr-cisHyp-Asn-Thr-Phe-AzaGly-Leu-Arg(Me)-Trp-NH2 (Соединение бр. 896),
- Ac-D-Tyr-Pro(4F)-Asn-Thr-Phe-AzaGly-Leu-Arg(Me)-Trp-NH2 (Соединение бр. 897),

или негова сол.

има уште 26 патентни барања.

---

(51) **C 07D 487/04**

(11) **4569** (13) T1

(21) **2012/38** (22) 30/01/2012

(45) 28/02/2013

(30) 917333 P 11/05/2007 US

(96) 05/05/2008 EP08737600.0

(97) 11/01/2012 EP2152712

(73) **Pfizer Inc.**

235 East 42nd Street New York, NY 10017, US

(74) БИНСО Д.О.О. СКОПЈЕ

ул. "Народен фронт" 7/4 П.О. Бокс 768

(72) VERHOEST, Patrick, Robert and PROULX-LAFRANCE, Caroline

(54) **АМИНО-ХЕТЕРОЦИКЛИЧНИ СОЕДИНЕНИЈА**

(57) 1 Соединение со формулата (I):

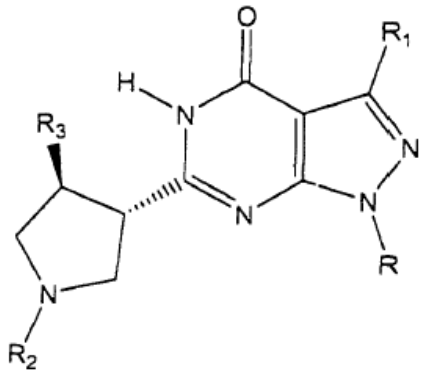

(I)

или негова фармацевтски прифатлива сол, **назначено со тоа, што**:

R е одбран од групата која се состои од (C_1-C_6)алкил, (C_2-C_6)алкенил, (C_2-C_6)алкинил, (C_3-C_8)циклоалкил, хетероциклоалкил, арил и хетероарил, при што секој од нив може да биде супституиран со еден до три супституенти, при што наведените супституенти се, независно еден од друг, одбрани од групата која се состои од (C_1-C_4)алкил, (C_1-C_4)алкокси, хало и (C_1-C_4)халоалкил.

R_1 е одбран од групата која се состои од водород, (C_1-C_4)алкил, (C_2-C_4)алкенил, (C_2-C_4)алкинил, (C_1-C_4)халоалкил и циклопропил;

R_2 е одбран од групата која се состои од (C_1-C_6)алкил, (C_2-C_6)алкенил, (C_2-C_6)алкинил, (C_1-C_6)халоалкил, хетероарил одбран од групата која се состои од пиридинил, пиридазинил, пиримидинил и пиразинил, како и ER_5, каде што наведениот хетероарил може да биде супституиран со еден до три супституенти кои се, независно еден од друг, одбрани од групата која се состои од (C_1-C_4)алкил и (C_1-C_4) халоалкил;

R_3 е одбран од групата која се состои од водород, (C_1-C_4)алкил, (C_2-C_4)алкенил, (C_2-C_4)алкинил, (C_3-C_6)циклоалкил и (C_1-C_4)халоалкил;

E е одбран од групата која се состои од $-CH_2-$, $-CH_2CH_2-$, $-CH_2CH_2CH_2-$ и -C(O)-;

R_5 е одбран од групата која се состои од (C_3-C_8)циклоалкил, хетероциклоалкил, арил, арилокси и хетероарил, при што било кој од наведените може да биде супституиран со еден до три супституенти, при што наведените супституенти се, независно еден од друг, одбрани од групата која се состои од (C_1-C_4)алкил, (C_2-C_4)алкенил, (C_2-C_4)алкинил, (C_1-C_4)хидроксиалкил, (C_1-C_4)халоалкил, (C_1-C_4)алкокси, (C_1-C_4)халоалкокси, (C_3-C_8)циклоалкил, хало, цијано, фенил, морфолинил, (C_1-C_4)алкиламино, пиразолил, триазолил и имидазолил.

има уште 15 патентни барања.

(51) **C 07D 295/08, A 61K 31/495, A 61P 25/18, 25/22, 25/24, 25/28, 25/32, 25/34, 25/36**
(11) **4594** (13) T1
(21) **2012/89** (22) 02/03/2012
(45) 28/02/2013
(30) 00427 20/03/2007 DK; 00824 16/06/2006 DK; 01223 22/09/2006 DK; 01384 25/10/2006 DK; 805014 P 16/06/2006 US; 826666 P 22/09/2006 US and 862826 P 25/10/2006 US
(96) 15/06/2007 EP07764495.3
(97) 11/01/2012 EP2044043
(73) **H. Lundbeck A/S**
Ottiliavej 9, 2500 Valby - Copenhagen, DK
(74) МАРГАРИТА ПЕКЕВСКА, адвокат
ул. "Народен Фронт" 21/4-5 1000 Скопје, 1000, Скопје
(72) BANG-ANDERSEN, Benny; FALDT, Andre; LOPEZ DE DIEGO, Heidi; MORK, Arne; HOLM, Rene; STENSBOL, Tine Bryan; RINGGAARD, Lone Munch; MEALY, Michael J.; ROCK, Michael Harold; BRODERSEN, Jorgen; JORGENSEN, Morten and MOORE,Nicholas
(54) **1-[2-(2,4-ДИМЕТИЛФЕНИЛСУЛФАНИЛ)-ФЕНИЛ]ПИПЕРАЗИН КАКО СОЕДИНЕНИЕ СО КОМБИНИРАНА АКТИВНОСТ НА ПОВТОРНО ЗИМАЊЕ НА СЕРОТОНИН, 5-HT3 И 5-H71A, ЗА ТРЕТМАН НА КОГНИТИВНИ ОШТЕТУВАЊА**
(57) 1 1-[2-(2,4-диметилфенилсулфанил)-фенил]пиперазин и негови фармацевтски прифатливи соли, при што соединението е кристалин.
има уште 24 патентни барања.

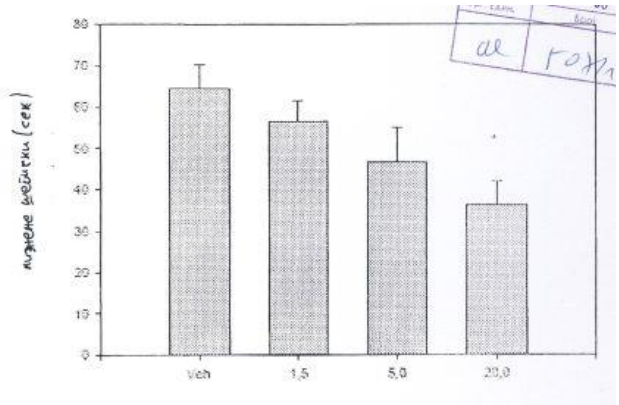

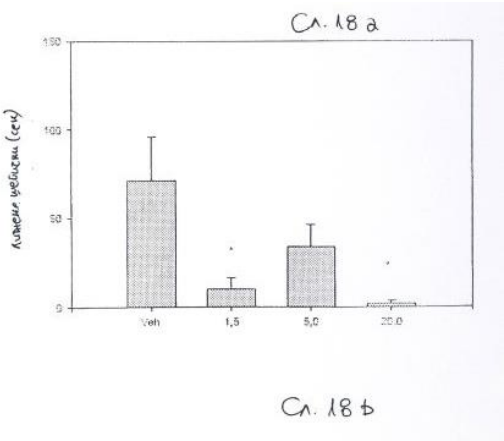

(51) **A 61K 31/33, 31/555, 38/19, A 61P 43/00**
(11) **4565** (13) T1
(21) **2012/104** (22) 19/03/2012
(45) 28/02/2013
(30) 0309196 P 31/07/2001 US and 0382155 P 20/05/2002 US
(96) 30/07/2002 EP02750370.5
(97) 28/12/2011 EP1411918
(73) **Genzyme Global S.a.r.l.**
9, Parc d'Activite Syrdall 5365 Munsbach, LU
(74) БЕРИН Д.О.О. СКОПЈЕ
ул."Македонија" бр.27/2/22, 1000 Скопје
(72) MACFARLAND, Ronald, Trevor; ABRAMS, Michael, J.; BRIDGER, Gary, J.; HENSON, Geoffrey, W.; CALANDRA, Gary, B.; DALE C. David and BROXMEYER, Hal E.
(54) **ПОСТАПКИ ЗА МОБИЛИЗИРАЊЕ НА ЗАЧЕТОК/СТЕМ КЛЕТКИ**
(57) 1 Постапка за добивање на зачеток и/или стем клетки од субјект, којашто постапка содржи
(а) администрирање на количина од соединение во споменатиот субјект доволна да го мобилизира зачетокот и/или стем клетките во периферната крв на споменатиот субјект, проследено со
(б) собирање на споменатиот зачеток и/или стем клетки

кадешто споменатото соединение е 1,1'-[1,4-фенилен-бис-(метилен)]-бис-1,4,8,11-тетраазациклотетрадекан или фармацевтски прифатлива сол или негов метален комплекс.

има уште 17 патентни барања.

(51) **A 61K 39/395, 39/02, 39/09, 39/295**
(11) **4584** (13) T1
(21) **2012/117** (22) 26/03/2012
(45) 28/02/2013
(30) 20050669605P 08/04/2005 US
(96) 31/03/2006 EP06740419.4
(97) 07/03/2012 EP1868645
(73) **Wyeth LLC**
Five Giralda Farms, Madison, NJ 07940, US
(74) БЕРИН Д.О.О. СКОПЈЕ
ул."Македонија" бр.27/2/22, 1000 Скопје
(72) HAUSDORFF, William, P.; SIBER, George, Rainer and PARADISO, Peter, R.

(54) **ПОВЕЌЕВАЛЕНТЕН СОСТАВ НА ПНЕУМОКОКЕН ПОЛИСАХАРИДЕН-ПРОТЕИНСКИ КОЊУГАТ**

(57) 1 Повеќевалентен имуноген состав, којшто содржи: 13 различни полисахаридни-протеински коњугати, заедно со физиолошки прифатлив носач, кадешто секој од коњугатите содржи капсуларен полисахарид од различен серотип на Streptococcus pneumoniae коњугиран за носечки протеин и капсуларните полисахариди се подготвени од серотипови 1, 3, 4, 5, 6A, 68, 7F, 9V, 14, 18C, 19A, 19F и 23F, кадешто носечкиот протеин е CRM197 .
има уште 7 патентни барања.

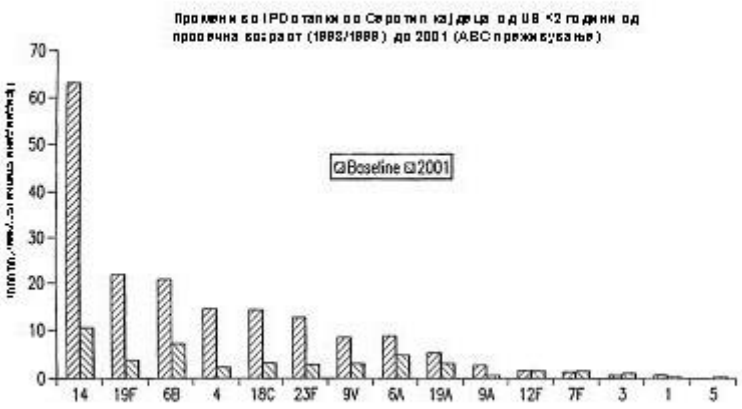

Сл.1

(51) **C 12N 15/82**
(11) **4586** (13) T1
(21) **2012/122** (22) 30/03/2012
(45) 28/02/2013
(30) 20050695952P 01/07/2005 US
(96) 29/06/2006 EP06785932.2
(97) 18/01/2012 EP1902136
(73) **BASF SE and Nidera S.A.**
67056 Ludwigshafen , DE and Paseo Colon 505 4 Piso Buenos Aires, AR
(74) БЕРИН Д.О.О. СКОПЈЕ
ул."Македонија" бр.27/2/22, 1000 Скопје
(72) SALA, Carlos, Alberto; ECHARTE, Adriana, Mariel; BULOS, Mariano; WHITT, Sherry, R. and ASCENZI, Robert

(54) **ХЕРБИЦИД-ОТПОРНИ СОНЧОГЛЕДОВИ РАСТЕНИЈА, ПОЛИНУКЛЕОТИДИ КОИШТО КОДИРААТ ХЕРБИЦИД-ОТПОРНИ АЦЕТОХИДРОКСИКИСЕЛИНСКА СИНТЕТАЗА ГОЛЕМИ СУБЕДИНЕЧНИ ПРОТЕИНИ И ПОСТАПКИ ЗА УПОТРЕБА**

(57) 1 Сончогледово растение коешто во неговиот геном содржи барем една копија од барем еден ендоген ген којшто содржи ацетохидроксикиселинска синтетазна голема

субединица (AHASL) на полинуклеотид, кадешто споменатиот AHASL полинуклеотид кодира имидазолинон хербицидно - отпорен AHASL1 протеин којшто ја содржи аминокиселинска секвенца подредена во SEQ ID NO:2 или негов има уште 11 патентни барања.

проген и кадешто споменатото растение или негов проген, ја има зголемено отпорноста на барем еден имидазолинон хербицид споредено со див тип на сончогледово растение.

СЛИКА 1
(Лист 1 од 8)

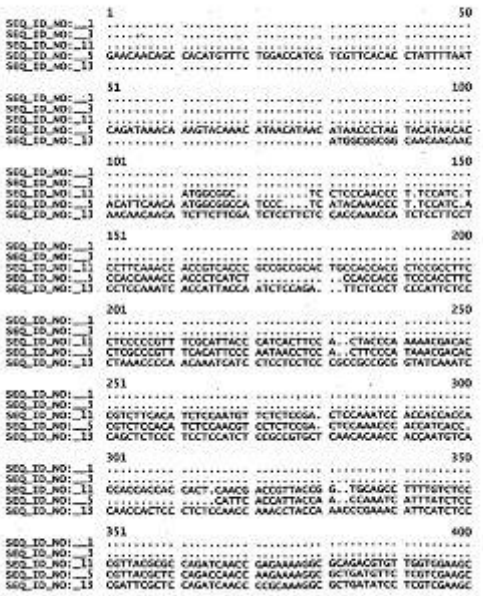

(51) **B 23D 36/00, B 21B 15/00**

(11) **4691** (13) T1

(21) **2012/146** (22) 18/04/2012

(45) 28/02/2013

(30) 771058 30/04/2010 US

(96) 18/04/2011 EP11162824.4

(97) 21/03/2012 EP2383063

(73) **Pong, David Teng**

Apt 6A Tower One, No.1 Po Shan Road Hong Kong SAR, CN

(74) МАРГАРИТА ПЕКЕВСКА, адвокат

ул. "Народен Фронт" 21/4-5 1000 Скопје, 1000, Скопје

(72) Pong, David Teng

(54) **ПОСТАПКА И УРЕД ЗА ПРОИЗВОДСТВО НА ШИПКИ СЕЧЕНИ НА ЗАДАДЕНА ДОЛЖИНА ВО ВАЛАВНИЦА**

(57) 1 Постапка за производство на челични шипки сечени по должина по налог на купувачите кој метод ги опфаќа следниве фази:

производство на челична шипка со континуирана должина од страна на валавница, сечење на таа челична шипка со континуирана должина во сукцесивни сегменти, каде секој сегмент претставува мноштво на должината на шипката нарачана од купувачот, сечење на тие сегменти во иста линија поставени со ладни ножици прво на должина на шипката двојно поголема од должината нарачана од купувачот, а потоа на пола на должината еднаква на должината на шипката порачана од со

одржување на производството на челичната шипка со со континуирана должина произведена од валвалница, и увезивање на шипки со

должина порачана од купувачот заради изнесување од погонот.

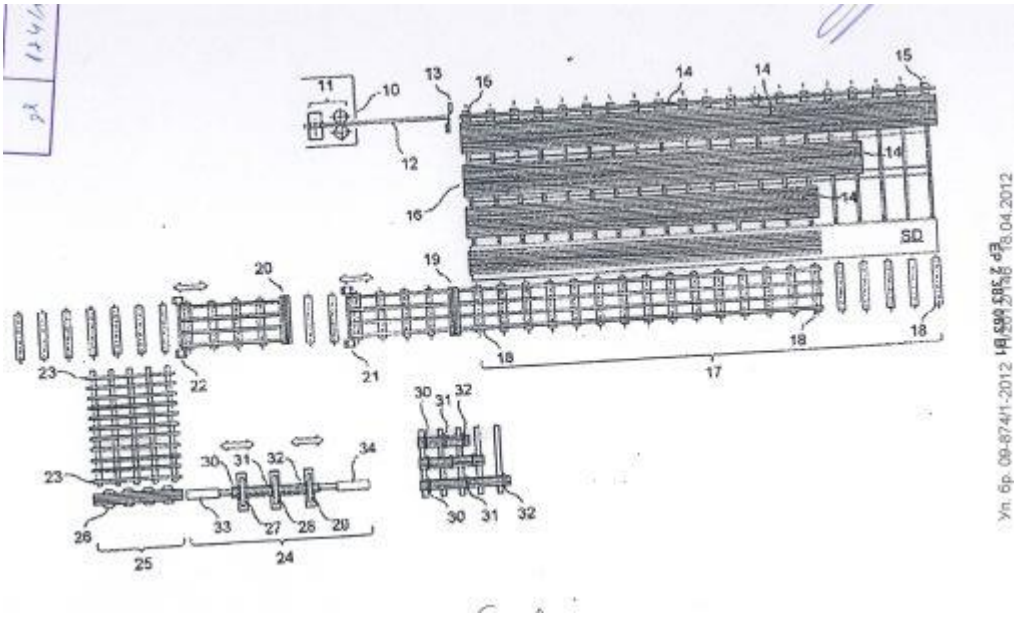

има уште 8 патентни барања.

(51) **C 07D 453/02, A 61K 31/439, A 61P 11/00**

(11) **4706** (13) T1
(21) **2012/163** (22) 07/05/2012
(45) 28/02/2013
(30) 08162066 08/08/2008 EP
(96) 21/07/2009 EP09777321.2
(97) 28/03/2012 EP2313404
(73) **CHIESI FARMACEUTICI S.p.A.,**
Via Palermo, 26/A 43100 Parma, IT
(74) БИНПРО ДООЕЛ СКОПЈЕ
ул. "Ленинова"' бр.15а-13, 1000 Скопје
(72) DELCANALE, Maurizio and AMARI, Gabriele
(54) **ДЕРИВАТИ НА ХИНУКЛИДИН КАРБОНАТ И МЕДИЦИНСКИ СОСТАВ ОД ИСТИТЕ**
(57) 1 Соединение со општата формула (I)

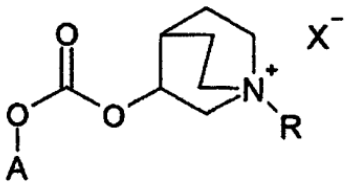

(I)

назначено со тоа, што:

А може да биде арил каде што еден или повеќе водород атоми е евентуално супституиран(и) од еден или повеќе халоген атоми или фенил или хетероарил каде што еден или повеќе водород атоми е евентуално супституиран(и) од еден или повеќе халоген атоми или арилалкил или хетероарилалкил или група со формулата (а)

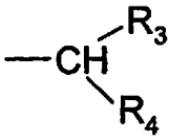

(a)

каде што

R_3 и R_4 се исти или различни и може да се независно одбрани од групата составена од H, (C_3-C_8)-циклоалкил, арил или хетероарил, каде што наведениот арил или хетероарил може евентуално да е супституиран со халоген атом или со еден или повеќе супституенти независно одбрани од OH, O-(C_1-C_{10})-алкил, оксо (=O), SH, S-(C_1-C_{10})-алкил, NO_2, CN, $CONH_2$, COOH, (C_1-C_{10})-алкоксикарбонил, (C_1-C_{10})-алкилсулфанил, (C_1-C_{10})-алкилсулфинил, (C_1-C_{10})-алкилсулфонил, (C_1-C_{10})-алкил и (C_1-C_{10})-алкоксил или кога R_3 и R_4 се обете независно арил или хетероарил тие може да се поврзани

преку Y група што може да е $(CH_2)_n$ со n=0-2, каде што кога n=0 Y е единечна врска, формирајќи трицикличен прстенест систем каде што јаглеродниот атом од $(CH_2)_n$ може да е супституиран од хетероатом одбран од O, S, N и под услов да R_3 и R_4 никогаш не се обете H.

R е остаток одбран од:

-$(C_1$-$C_{10})$-алкил, $(C_2$-$C_{10})$-алкенил и $(C_2$-$C_{10})$-алкинил евентуално супституирани со група одбрана од:

-група одбрана од NH_2, NR_1R_2, $CONR_1R_2$, NR_2COR_1, OH, SOR_1, SO_2R_1, SH, CN, NO_2 и алициклични соединенија;

-Z-R_1, каде што Z е одбрано од CO, O, COO, OCO, SO_2, S, SO, COS и SCO или тоа е врска и

- $(C_3$-$C_8)$-циклоалкил.

R_1 е остаток одбран од:

-алициклично соединение евентуално супституирано со еден или повеќе супституенти независно одбрани од OH, оксо (=O), SH, NO_2, CN, $CONH_2$, NR_2CO-$(C_1$-$C_x)$-алкил, COOH, $(C_1$-$C_{10})$-алкоксикарбонил, $(C_1$-$C_{10})$-алкилсулфанил, $(C_1$-$C_{10})$-алкилсулфинил, $(C_1$-$C_{10})$-алкилсулфонил, $(C_1$-$C_{10})$-алкил и $(C_1$-$C_{10})$-алкоксил, NR_2CO-$(C_1$-$C_{10})$-алкил;

-арил евентуално супституирана со NR_2CO-$(C_1$-$C_{10})$-алкил, и

-хетероарил евентуално супституирана со NR_2CO-$(C_1$-$C_{10})$-алкил, $(C_1$-$C_{10})$-алкил, O-$(C_1$-$C_{10})$-алкил или халоген.

R_2 е остаток одбран од H, феноксикарбонил, бензилоксикарбонил, $(C_1$-$C_{10})$-алкоксикарбонил, $(C_1$-$C_{10})$-алкилкарбонил, $(C_1$-$C_{10})$-алкилсулфонил и $(C_1$-$C_{10})$-алкил.

X^- е физиолошки прифатлив анјон.

има уште 24 патентни барања.

---

(51) **A 61K 31/17, 31/80, 36/14, 36/185, 36/53, 36/54, 36/61, 36/67, 36/736, 36/752, A 61P 17/12**

(11) **4595** (13) T1

(21) **2012/164** (22) 08/05/2012

(45) 28/02/2013

(30) 1035426 15/05/2008 NL

(96) 15/05/2009 EP09745819.4

(97) 22/02/2012 EP2285367

(73) **ATP Marketing & Promotion AG**

Quartierstrasse 1 8867 Niederurnen, CH

(74) БЕРИН Д.О.О. СКОПЈЕ

ул."Македонија" бр.27/2/22, 1000 Скопје

(72) OLDANI, Mario, Dominik, Nicolaas

(54) **ФАРМАЦЕВТСКИ СОСТАВИ ЗА ЛЕКУВАЊЕ НА ПЛУСКАВЦИ**

(57) 1 Фармацевтски состав за употреба во лекувањето на плускавци којшто содржи:

a) 0.1 до 10 % од масата на диметикон;

b) 5 до 25 % од масата на едно или повеќе растителни масла;

c) еден или повеќе фармацевтски прифатливи ексципиенси и/или носачи;

d) 2 до 6 % од масата на уреа и

e) вода до 100 % од масата.

има уште 9 патентни барања.

---

(51) **C 07D 209/30**

(11) **4657** (13) T1

(21) **2012/165** (22) 10/05/2012

(45) 28/02/2013

(30) 0301569 27/05/2003 SE and 0302305 27/08/2003 SE

(96) 25/05/2004 EP10180348.4

(97) 04/04/2012 EP2281815

(73) **AstraZeneca AB**

151 85 Sodertalje , SE

(74) БИНПРО ДООЕЛ СКОПЈЕ

ул. "Ленинова"' бр.15а-13, 1000 Скопје

(72) Mohammed, Rukhsana, Tasneem and Bonnert, Roger, Victor

(54) **МЕЃУПРОИЗВОД СОЕДИНЕНИЕ ЕТИЛ ЕСТЕР НА (4-(АЦЕТИЛАМИНО)-3-[(4-ХЛОРОФЕНИЛ)ТИО]-2МЕТИЛ-1Н-ИНДОЛ-1-ОЦЕТНА КИСЕЛИНА**

(57) 1 Соединението 4-(ацетиламино)-3-[(4-хлорофенил)тио]-2-метил-1Н-индолоцетна киселина, етил естер.
има уште 0 патентни барања.

---

(51) **C 07D 401/04, A 61K 31/45, 31/517, C 07D 401/14**
(11) **4659** (13) T1
(21) **2012/166** (22) 11/05/2012
(45) 28/02/2013
(30) 0847471P 26/09/2006 US
(96) 25/09/2007 EP07838876.6
(97) 25/04/2012 EP2066656
(73) **CELGENE CORPORATION**
86 Morris Avenue, Summit, NJ 07901, US
(74) БЕРИН Д.О.О. СКОПЈЕ
ул."Македонија" бр.27/2/22, 1000 Скопје
(72) MAN, Hon-Wah and MULLER, George, W.
(54) **5-СУПСТИТУИРАНИ КИНАЗОЛИНОН ДЕРИВАТИ КАКО АНТИТУМОРНИ АГЕНСИ**
(57) 1 Соединение со формула (II):

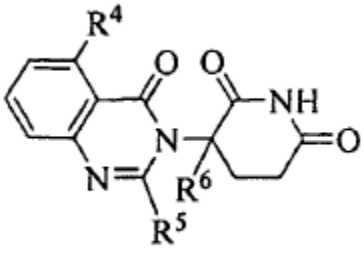

(II),

или негова фармацевтски прифатлива сол, солват или негов стереоизомер, кадешто:
R^4 е: хало; $-(CH_2)_nOH$; (C_1-C_6)алкил, опционално супституиран со еден или повеќе хало; или (C_1-C_6) алкокси, опционално супституиран со еден или повеќе хало;
R^5 е: водород; $-(CH_2)_nOH$; фенил; $-O-(C_1-C_6)$алкил; или (C_1-C_6)алкил, опционално супституиран со еден или повеќе хало;
R^6 е: водород; или (C_1-C_6)алкил, опционално супституиран со еден или повеќе хало; и
n е 0, 1 или 2.
има уште 13 патентни барања.

---

(51) **C 07D 417/14, A 61K 31/4015, 31/404, 31/506, A 61P 35/00, C 07D 207/46, 403/12**
(11) **4686** (13) T1
(21) **2012/167** (22) 17/05/2012
(45) 28/02/2013
(30) 05108728 21/09/2005 EP
(96) 08/09/2006 EP06793379.6
(97) 14/03/2012 EP1928872
(73) **4SC AG**
Am Klopferspitz 19a / 82152 Planegg-Martinsried, DE
(74) БИНПРО ДООЕЛ СКОПЈЕ
ул. "Ленинова"' бр.15а-13, 1000 Скопје
(72) BAR, Thomas; BECKERS, Thomas; MAIER, Thomas; HUMMEL, Rolf-Peter; VOLZ, Jurgen; FEITH, Martin and MULLER, Matthias
(54) **НОВИ СУЛФОНИЛПИРОЛИ КАКО ИНХИБИТОРИ НА HDAC**
(57) 1 Сол на соединение одбрано од (E)-3-[1-(бифенилl-4-сулфонил)-1H-пирол-3-ил]-N-хидрокси-акриламид,
(E)-N-хидрокси-3-(1-[4-(([2-(1H-индол-2-ил)-етил]-метил-амино)-метил)-бензенсулфонил]-1H-пирол-3-ил)-акриламид,
(E)-3-[1-(4-диметиламинометил-бензенсулфонил)-1H-пирол-3-ил]-N-хидрокси-акриламид и
(E)-N-хидрокси-3-[1-(5-пиридин-2-ил-тиофен-2-сулфонил)-1H-пирол-3-ил]-акриламид со киселина одбрана од групата составена од хидробромна киселина, фосфорна киселина, азотна киселина, сулфурна киселина, оцетна киселина, лимонска киселина, D-глуконска киселина, бензоева киселина, 2-(4-хидроксибензоил)бензоева киселина, бутирна киселина, сулфосалицилна киселина, малеинска киселина, лауринска киселина, јаболкова киселина како на пример (-)-L- јаболкова киселина or (+)-D- јаболкова киселина, фумарна

киселина, ќилибарна киселина, оксална киселина, тартарна киселина како на пример (+)-L-тартарна киселина or (-)-D-тартарна киселина или мезо-тартарна киселина, памоинска киселина, стеаринска киселина, толуенсулфонска киселина, метансулфонска киселина, 3-хидрокси-2-нафталинкарбонска киселина, адипинска киселина, L-аскорбинска киселина, L-аспарагинска киселина, бензенсулфонска киселина, 4-ацетамидо-бензоева киселина, (+)-камфорна киселина, (+)-камфор-10-сулфонска киселина, каприлна киселина (октанска киселина), додецилсулфонска киселина, етан-1,2-дисулфонска киселина, етансулфонска киселина, 2-хидрокси-етансулфонска киселина, мравја киселина, галактарна киселина, гентизинска киселина, D-глукохептонска киселина, D-глукуронска киселина, глутаминска киселина, 2-оксо-глутарна киселина, хипурна киселина, млечна киселина како на пример D-млечна киселина или L-млечна киселина, малонска киселина, бадемова киселина како на пример (+)-бадемова киселина or (-)-бадемова киселина, нафтален-1,5-дисулфонска киселина, нафтален-2-сулфонска киселина, никотинска киселина, палмитинска киселина, пироглутаминска киселина како на пример L-пироглутаминска киселина, хидројодна киселина, цикламска киселина, тиоцијанска киселина, 2,2-дихлорооцетна киселина, глицерофосфорна киселина, 1-хидрокси-2-нафталинкарбонска киселина, салициклична киселина, 4-аминосалициклична киселина, гликолна киселина, олеинска киселина, глутарна киселина, циметна киселина, капронска киселина, изобутирна киселина, пропионска киселина, капринска киселина, ундеценска киселина и оротинска киселина,

или

со база одбрана од групата составена од

сол на натриум, сол на гванидиниум, сол на литиум, сол на магнезиум, сол на калциум, сол на калиум, фери сол, сол на амониум и сол на триетиламониум;

или негов хидрат.

има уште 25 патентни барања.

---

(51) **C 07K 14/715, C 12P 21/02**

(11) **4660** (13) T1

(21) **2012/168** (22) 18/05/2012

(45) 28/02/2013

(30) EPA 05104878 03/06/2005 EP; EPA 05106429 13/07/2005 EP and USP 687631 03/06/2005 US

(96) 01/06/2006 EP10184728.3

(97) 09/05/2012 EP2267024

(73) **ARES TRADING S.A.**

Zone Industrielle de l'Ouriettaz, 1170 Aubonne, CH

(74) ПАТЕНТЦЕНТАР-КОНСАЛТИНГ А.Д. СКОПЈЕ

бул. "Кузман Јосифовски Питу„ 28 лок.8, 1000, Скопје

(72) Wieber, Urs and Ziegler, Thierry

(54) **ПРОИЗВОДСТВО НА РЕКОМБИНАНТЕН IL-18 ВРЗУВАЧКИ ПРОТЕИН**

(57) 1 Постапка за произведување на рекомбинантен Интерлеукин-18 врзувачки протеин (IL-18BP) во клетки од јајник од кинески хрчак (CHO) во биореактор во услови на култура без серум, каде што постапката е fed-batch постапка која што ги содржи чекорите на:

а. фаза на размножување на клетките на 37°C;

б. опционално, средна фаза на 33°C;

ц. фаза на производство на 29°C.

има уште 8 патентни барања.

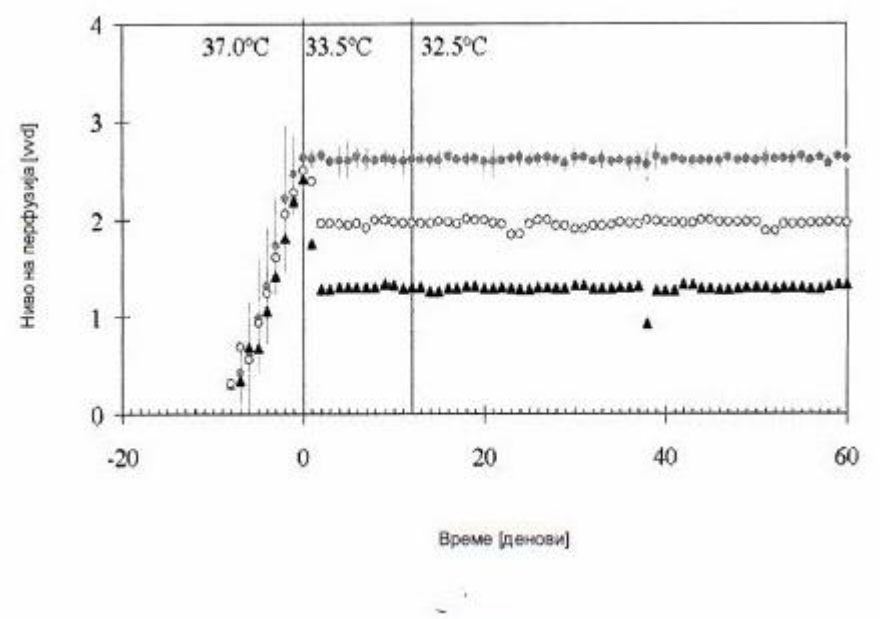

Слика 1

(51) **C 07F 9/09, C 07D 215/22**

(11) **4661** (13) T1

(21) **2012/169** (22) 18/05/2012

(45) 28/02/2013

(30) 05104482 25/05/2005 EP

(96) 22/05/2006 EP06755275.2

(97) 14/03/2012 EP1888604

(73) **Janssen Pharmaceutica NV**

Turnhoutseweg 30, 2340 Beerse, BE

(74) БИНПРО ДООЕЛ СКОПЈЕ

ул. "Ленинова"' бр.15а-13, 1000 Скопје

(72) PORSTMANN, Frank, Ralf; HORNS, Stefan and BADAR, Thomas

(54) **ПОСТАПКА ЗА ПОДГОТВУВАЊЕ (АЛФА S, БЕТА R)-6-БРОМО-АЛФА- [2-(ДИМЕТИЛАМИНО) ЕТИЛ]-2-МЕТОКСИ-АЛФА-1-НАФТАЛЕНИЛ-БЕТА-ФЕНИЛ-3-ХИНОЛИНЕТАНОЛ**

(57) 1 Постапка за изолирање (αS,βR)-6-бромо-α-[2-(диметиламино)етил]-2-метокси-α-1-нафталенил-β-фенил-3-хинолинетанол од мешавина од стереоизомерни форми на 6-бромо-α-[2-(диметиламино)етил]-2-метокси-α-1-нафталенил-β-фенил-3-хинолинетанол преку оптичка резолуција со хирален 4-хидроксидинафто-[2,1-d:1',2'-f][1,3,2]диоксафосфепин 4-оксид или негов дериват како резолуционо средство, наведената постапка опфаќа

а) реакција на мешавина од стереоизомерни форми на 6-бромо-α-[2-(диметиламино)етил]-2-метокси-α-1-нафталенил-β-фенил-3-хинолинетанол со наведеното резолуционо средство во погоден растворувач;

б) одделување на резултантната кристализирана сол на (αS,βR)-6-бромо-α-[2-(диметиламино)етил]-2-метокси-α-1-нафталенил-β-фенил-3-хинолинетанол и наведеното резолуционо средство од реакционата мешавина добиена под а);

ц) дополнително рекристализирање или таложење на солта добиена под б) во погоден растворувач;

д) ослободување на (αS,βR)-6-бромо-α-[2-(диметиламино)етил]-2-метокси-α-1-нафталенил-β-фенил-3-хинолинетанол од солта добиена под б) или ц).

има уште 38 патентни барања.

(51) **C 07D 239/22, A 61K 31/505, A 61P 11/00**

(11) **4662** (13) T1
(21) **2012/170** (22) 18/05/2012
(45) 28/02/2013
(30) 102007061766 20/12/2007 DE; 102008022521 07/05/2008 DE and 102008052013 17/10/2008 DE
(96) 09/12/2008 EP08864824.1
(97) 07/03/2012 EP2234985
(73) **Bayer Pharma Aktiengesellschaft Mullerstrasse 178 13353 Berlin, DE**
(74) БИНПРО ДООЕЛ СКОПЈЕ
ул. "Ленинова"' бр.15а-13, 1000 Скопје
(72) VoN NUSSBAUM, Franz; KARTHAUS, Dagmar; ANLAUF, Sonja; DELBECK, Martina; LI, Volkhart Min-Jian; MEIBOM, Daniel; LUSTIG, Klemens and SCHAMBERGER, Jens

(54) **4-(4-ЦИАНО-2-ТИОАРИЛ)-ДИХИДРОПИРИМИДИНОНИ И НИВНА УПОТРЕБА**

(57) 1 Соединение со формулата (I)

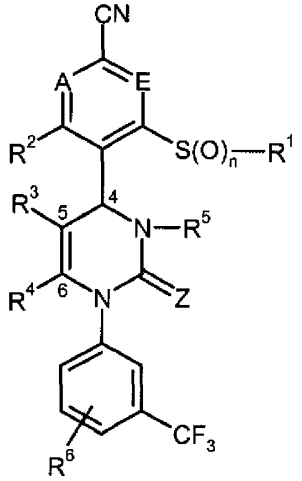

назначено со тоа, што

A и E двете претставуваат C-R^7 или еден од двата членови на прстенот A и E претставува N и другиот претставува C-R^7, во кој што R^7 претставува во секој случај водород, флуор или хлор,

Z претставува O или S,

n го претставува бројот 0, 1 или 2,

R^1 претставува (C_1-C_6)-алкил што може да биде супституирана од хидроксил, C_1-C_4 алкокси, амино, моно- или ди-(C_1-C_4)-алкиламино, хидроксикарбонил, аминокарбонил, (C_3-C_6)-циклоалкил, фенил или 5- или 6-член хетероарил или до пет пати од флуоро, или претставува (C_2-C_6)-алкенил, (C_3-C_6)-циклоалкил, фенил или 5- или 6-член хетероарил, каде што споменатите (C_3-C_6)-циклоалкил групи може да бидат супституирани до два пати од идентични или различни супституенти од групата составена од (C_1-C_4)-алкил, хидроксил и (C_1-C_4)-алкокси и споменатите фенил и хетероарил групи може да бидат супституирани до два пати од идентични или различни супституенти од групата составена од флуор, хлор, циано, (C_1-C_4)-алкил, дифлуорометил, трифлуорометил, (C_1-C_4)-алкокси, дифлуорометокси и трифлуорометокси, претставува водород, флуор или хлор,

R^2 претставува водород, флуор или хлор,

R^3 претставува циано или група со формулата -C(=O)-R^8, -C (=O)-O-R^8, -C(=O)-NH_2 или -C(=O)-NH-R^8, во која што R^8 претставува (C_1-C_6)-алкил, (C_3-C_6)-алкенил или (C_3-C_6)-циклоалкил, каде што (C_1-C_6)-алкил и (C_3-C_6)-циклоалкил од нивна страна може да бидат супституирани до два пати од идентични или различни супституенти од групата составена од хидроксил, (C_1-C_4)-алкокси, хидроксикарбонил, (C_1-C_4)-алкоксикарбонил, амино, моно- и ди-(C_1-C_4)-алкиламино и во (C_1-C_6)-алкил и (C_3-C_6)-циклоалкил во секој случај една CH_2 група може да биде заменета од кислороден атом, доколку ова резултира во хемиски стабилно соединение,

R^4 претставува метил или етил

или R^3 и R^4 се прикачени едно на друго и заедно формираат кондензирана група со формулата

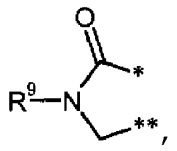

во која што * ја означува точката на прикачување на 5та положба, прикажана во формула (I), од дихидропиримидин прстенот и ** ја означува точката на прикачување на 6та положба, прикажана во формула (I), од дихидропиримидин прстенот и R^9 претставува водород, (C_1-C_6)-алкил или (C_3-C_6)-циклоалкил, каде што (C_1-C_6)-алкил може да биде супституирана од хидроксил, (C_1-C_4)-алкокси, аминокарбонил,

аминокарбониламино, (C_1-C_4)-ациламино или (C_3-C_6)-циклоалкил,

R^5 претставува водород или (C_1-C_6)-алкил што може да биде супституирана од циано, хидроксил, (C_1-C_4)-алкокси, амино, моно- или ди-(C_1-C_4)-алкиламино или (C_3-C_6)-циклоалкил или до три пати од флуор, или претставува фенил, пиридил или пиримидинил, каде што фенил, пиридил и пиримидинил, каде што фенил, пиридил или пиримидинил од нивна страна може да бидат супституирани до два пати од идентични или различни супституенти од групата составена од флуор, хлор, циано, (C_1-C_4)-алкил, трифлуорометил, (C_1-C_4)-алкокси и трифлуорометокси,

или R^5 претставува група со формулата -C(=O)-O-R_{10}, -L^1-C(=O)-O-R^{11}, -L^2-C(=O)-$NR^{12}R^{13}$, -L^2-SO_2-$NR^{12}R^{13}$, -L^2-C (=O)-NR_{14}-$NR^{12}R^{13}$ или -L^2-SO_2-R^{15}, во која што

L^1 претставува (C_1-C_6)алкандиил,

L^2 претставува врска или (C_1-C_6)алкандиил,

R^{10} претставува (C_1-C_6)-алкил што може да биде супституирана од (C_3-C_6)-циклоалкил или фенил,

R^{11} претставува водород или (C_1-C_6)-алкил што може да биде супституирана од (C_3-C_6)-циклоалкил или фенил,

R^{12} и R^{13} се идентични или различни и независно еден од друг претставуваат водород, (C_1-C_6)-алкил, (C_3-C_6)-циклоалкил или 4- до 6-член хетероциклил, каде што (C_1-C_6)-алкил, (C_3-C_6)-циклоалкил и 4- до 6-член хетероциклил од нивна страна може да бидат супституирани до два пати од идентични или различни супституенти од групата составена од флуор, хидроксил, (C_1-C_4)-алкокси, оксо, амино, моно- или ди-(C_1-C_4)-алкиламино, хидроксикарбонил, (C_1-C_4)-алкоксикарбонил и аминокарбонил и во (C_1-C_6)-алкил CH_2 група може да биде заменета од кислороден атом, доколку ова резултира во хемиски стабилно соединение, и (C_3-C_6)-циклоалкил и 4- до 6-член хетероциклил може дополнително да биде супституиран до два пати од идентични или различни (C_1-C_4)-алкил радикали, што од нивна страна може да бидат супституирани од хидроксил, (C_1-C_4)-алкокси или хидроксикарбонил,

или R^{12} и R^{13} заедно со азотниот атом на кој што тие се прикачени формираат 4- до 6-член хетероцикл што може да содржи дополнителен прстенест хетероатом од групата составена од N, O, S, SO и SO_2 и што може да биде супституиран до два пати од идентични или различни супституенти од групата составена од (C_1-C_4)-алкил, хидроксил, (C_1-C_4)-алкокси, оксо, амино, моно- или ди-(C_1-C_4)-алкиламино, хидроксикарбонил, аминокарбонил, (C_3-C_6)-циклоалкил, 4- до 6-член хетероциклил и 5- или 6-член хетероарил, каде што (C_1-C_4)-алкил од своја страна може да биде супституирана од хидроксил, (C_1-C_4)-алкокси или хидроксикарбонил,

R^{14} претставува водород или (C_1-C_4)-алкил

и R^{15} претставува (C_1-C_6)-алкил, (C_3-C_6)-циклоалкил, фенил или 5- или 6-член хетероарил, каде што (C_1-C_6)-алкил може да биде супституирана од хлор, хидроксил, (C_1-C_4)-алкокси, моно- или ди-(C_1-C_4)-алкиламино или (C_3-C_6)-циклоалкил или до три пати од флуор и фенил и 5- или 6-член хетероарил од нивна страна може да бидат супституирани до два пати од идентични или различни супституенти од групата составена од флуор, хлор, циано, (C_1-C_4)-алкил, дифлуорометил, трифлуорометил, (C_1-C_4)-алкокси и трифлуорометокси,

и R^6 претставува водород, флуор или хлор,

или негова фармацевтски прифатлива сол, солват или солват на сол.

има уште 21 патентни барања.

---

(51) **F 28F 9/26, 19/04, 21/08**

(11) **4556** (13) T1

(21) **2012/219** (22) 25/06/2012

(45) 28/02/2013

(30) MI 1169 26/06/2008 IT

(96) 25/06/2009 EP09769651.2

(97) 25/04/2012 EP2318798

(73) **FONDITAL S.p.A.**

Via Cerreto 40 Vobarno (BS), IT

(74) ПЕТОШЕВИЌ ДОО ДРУШТВО ЗА ОСТВАРУВАЊЕ И ЗАШТИТА НА

ИНТЕЛЕКТУАЛНА СОПСТВЕНОСТ СКОПЈЕ
п.факс:301,ул.29 Ноември 17-2/3М, 1000 Скопје
(72) FRANZONI, Francesco
(54) **"ЦЕЛОСНА АНТИКОРОЗИВНА ЗАШТИТА ЗА РАДИЈАТОР ЕЛЕМЕНТ ЗА ГРЕЕЊЕ И МЕТОД НА АНТИКОРОЗИВЕН ТРЕТМАН НА РАДИЈАТОР ЕЛЕМЕНТ ЗА ГРЕЕЊЕ"**
(57) 1 Радијатор елемент за греење (1) со тело (2) направен од алуминиум и со обезбедена внатрешна комора (5) за циркулација на вода, одвоени од страна на внатрешните површини (6) на алуминиумското тело (2); телото (2)
се состои од главно тубуларно тело (7) има краен дел (25), кој се протега надвор од еден пар на трансверзалните спојка ракави (9), внатрешно поврзани со тубуларно тело (7) со помош на соодветните дупки (29)
ограничени од страна на периферни рабови (30), и што е предвидено
со отворање на дното (27) затворен со капаче (28); капачето (28) има површина за затворање (33) наредени во внатрешноста на крајниот дел (25) во близина на споменатите дупки (29); елементот се карактеризираат со тоа што капачето за затворање е заменлива тангента на дупките (29).
има уште 13 патентни барања.

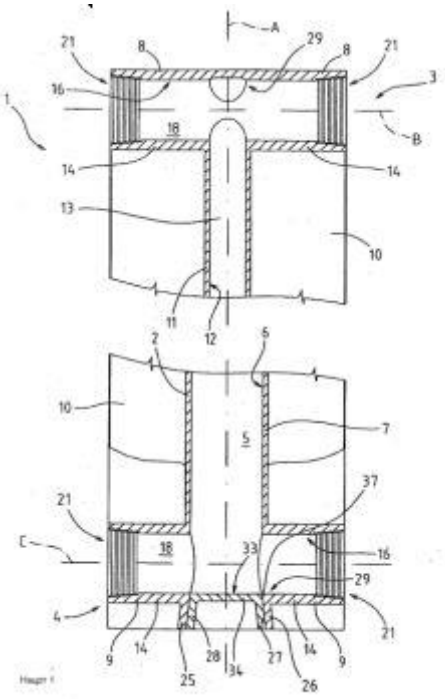

(51) **C 07C 253/34, C 07D 307/87**
(11) **4650** (13) T1
(21) **2012/230** (22) 04/07/2012
(45) 28/02/2013
(30) 0002004 23/12/2002 DK and 0436117 P 23/12/2002 US
(96) 18/12/2003 EP03767476.9
(97) 06/06/2012 EP1581483
(73) **H.Lundbeck A/S**
Ottiliavej 7-9 2500 Kobenhavn-Valby, DK
(74) МАРГАРИТА ПЕКЕВСКА, адвокат
ул. "Народен Фронт" 21/4-5 1000 Скопје, 1000, Скопје
(72) PETERSEN, Hans; DANCER, Robert; CHRISTIANSEN, Brian and HUMBLE, Rikke, Eva
(54) **ПРОЦЕС ЗА ПРИГОТВУВАЊЕ НА РАСЕМИЧЕН ЦИТАЛОПРАМ ДИОЛ И/ИЛИ S- ИЛИ R-ЦИТАЛОПРАМ ДИОЛИ И НИВНА УПОТРЕБА ЗА ПРИГОТВУВАЊЕ НА**

РАСЕМИЧЕН ЦИТАЛОПРАМ, И/ИЛИ R-ЦИТАЛОПРАМ И/ИЛИ S-ЦИТАЛОПРАМ

(57) 1 Процес на подготовка на расемична 4-[4-(диметиламино)-1-(4-флуорофенил)-1-хидроксимутил]-3-(хидроксиметил) бензонитрил (диол) слободна база и/или додатна киселинска база и/или R - или -S - диол слободна база и/или додатна киселинска база која се состои од сепарација на почетна не расемична смеша од R- и S- диолна слободна база и/или додатна киселинска база со повеќе од 50% од еден од енантиомерите во размер збогатен со S-диол или R-диолна слободна база и/или додатна киселинска база и размер кој се состои од RS-диолна слободна база и/или додатна киселинска база каде размерот на S-диол према R-диол е 1:1 или поблиску до 1:1 отколку во смешата на R-диол и S-диол која се карактеризира со тоа што:

i) RS- диолната слободна база и/или додатната киселинска база е издвоена од основната не-расемична смеша од R- и S-диолна слободна база и/или додатната киселинска база; или

R-или S-диолна слободна база и/или додатната киселинска база се растворени во растворувач од основната не-расемична смеша од R- и S-диолна слободна база и/или додатната киселинска база во тој растворувач, оставајќи остаток кој содржи RS-диолна слободна база и/или додатна киселинска база;

ii) остатокот/прочистениот дел формиран е одвоен од конечната фаза на растворање;

iia) Ако остатокот/прочистениот дел е кристал тој може (по избор) да се рекристализира еднаш или повеќе пати за да формира расемиќен диол;

iib) Ако остатокот/прочистениот дел не е, тогаш ќекорите i) и ii) се повторуваат додека не се добие кристал и кристалниот остаток може (по избор) да се рекристализира еднаш или повеќе пати за да формира расемичен диол;

iii) Конечната фаза на растворање е подвргната натаму на прочистување и S-диолната или R-диолната слободна база и/или додатната киселинска база се изолираат од крајната фаза на растварање;

iv) Слободните бази на диоли добиени на овој начин потоа (по желба) се препаботуваат во додатна киселинска база или додатната киселинска база добиена на овој начин потоа може (по желба) да се преработува во друга додатна киселинска база или додатната киселинска база добиена од диолите може (по желба) да се преработи во соодветна слободна база.

има уште 25 патентни барања.

---

(51) **A 61K 31/724, 31/135, 31/496, 45/06, 47/40, 9/20**

(11) **4656** (13) T1

(21) **2012/257** (22) 26/07/2012

(45) 28/02/2013

(30) 10159137.8 06/04/2010 EP

(96) 06/04/2010 EP10159137.8

(97) 27/06/2012 EP2374450

(73) **H.Lundbeck A/S**

Ottiliavej 9 2500 Valby, DK

(74) МАРГАРИТА ПЕКЕВСКА, адвокат

ул. "Народен Фронт" 21/4-5 1000 Скопје, 1000, Скопје

(72) Olsen, Flemming, Enok

(54) **ФЛУПЕНТИКСОЛНИ СОЕДИНЕНИЈА**

(57) 1 Цврсто фармацевтско соединение кое содржи флупентиксол или фармацевтски прифатлива сол и циклодекстрин.

има уште 9 патентни барања.

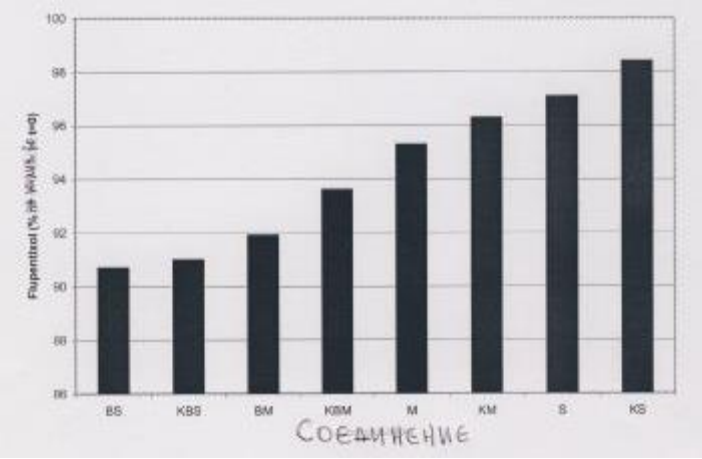

(51) **A 61K 9/06, 31/56, 31/573, 31/59, 31/593, 47/06, 47/10, 9/00**

(11) **4610** (13) T1

(21) **2012/258** (22) 26/07/2012

(45) 28/02/2013

(30) 0000561 23/04/1999 DK

(96) 27/01/2000 EP00901483.8

(97) 30/05/2012 EP1178808

(73) **LEO PHARMA A/S**

Industriparken 55 2750 Ballerup, DK

(74) МАРГАРИТА ПЕКЕВСКА, адвокат

ул. "Народен Фронт" 21/4-5 1000 Скопје, 1000, Скопје

(72) H Y, Gert and DIDRIKSEN, Erik

(54) **БЕЗВОДНО ФАРМАЦЕВТСКО СОЕДИНЕНИЕ ЗА ДЕРМАТОЛОШКА УПОТРЕБА ЗА ТРЕТИРАЊЕ ПСОРИАЗА КОЕ СОДРЖИ ВИТАМИН D, КОРТИКОСТЕРОИД И РАСТВОРУВАЧКА КОМПОНЕНТА**

(57) 1 Безводно фармацевтско соединение за дерматолошка употреба за третирање псориаза, себопсориаза и себороичен дерматитис кај луѓе и други цицачи, при што спомнатото соединение кое содржи:

Прва фармаколошки активна компонента А која се состои од барем еден витамин D или аналог на витамин D и втора фармаколошки активна компонента В која се состои од барем еден кортикостероид при што разликата помеѓу оптималната стабилност на pH од спомнатата прва компонента А и оптималната pH на втората компонента В е барем 1; и натаму содржи една компонента растворувач С која е избрана од група која се состои од:

i. Компоненти со општа формула $R^3(OCH_2C(R^1)H)_xOR^2$ (I) кај која x е во опсег од 2-26, R^1 во секоја единица на x е CH_3, R^2 е прав ланец или разгранет C_{1-20} алкил или бензоил, и R^3 е H;

ii. ди-(прав или разгранет)-C_{4-10} алкил естери од C_4-C_8 докарбоксилна киселина;

iii. Прави или разгранети C_{12-18}-алкил бензоати;

iv. Прави или разгранети C_{2-4}-алкил естери од прави или разгранети C_{10-18}-алканоични или алкеноични киселини;

v. Пропиленгликол диестери со C_{8-14}-алканоични киселини; и

vi. Разгранети примарни C_{18-24}-алканоли

Кај кои спомнатата прва компонента А е избрана од група која се состоиод калципотриол, калцитриол, такалцитол, мексакалцитол, и 1(S),3(R)-дихидрокси-20®-[((3-(2-хидрокси-2пропил)-метокси)-метил]-9, 10-секо-прегна-5(Z),7€,10(19)-триен како и нивни смеши и кај кои спомнатата втора компонента В е избрана од група која се состои од Бетаметазон, Клобетазол, Дезоксиметазон, Дифлукортолон, Дифлоразон, Флуоцинонид, Флуметазон, Флуоцинолон,

Флутиказон, Флипредниден, Халцинонид, Хидрокортизон, Мометазон, Триамцинолон и фармацевтски прифатливи естери и ацетониди како и нивни смеши.

има уште 9 патентни барања.

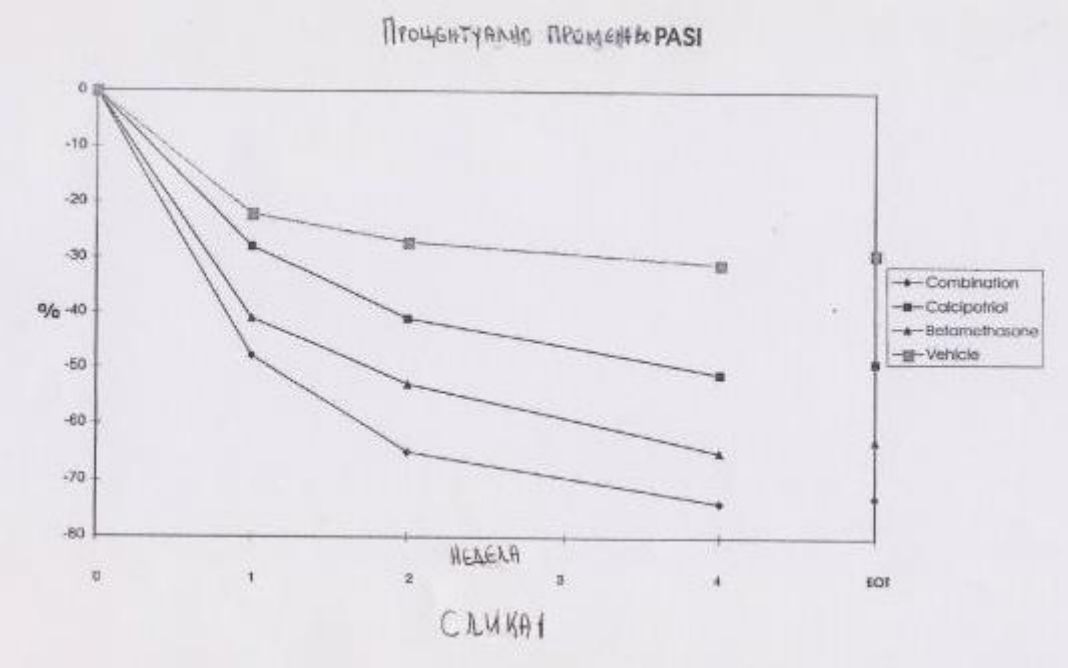

(51) **E 04B 2/86, E 04G 17/065**

(11) **4679** (13) T1

(21) **2012/259** (22) 26/07/2012

(45) 28/02/2013

(30) 20040000578 21/06/2004 HR

(96) 29/03/2005 EP05718145.5

(97) 09/05/2012 EP1792024

(73) **Velickovic, Pjer-Mise**

Laniste 15B 10020 Zagreb, HR

(74) МАРГАРИТА ПЕКЕВСКА, адвокат

ул. "Народен Фронт" 21/4-5 1000 Скопје, 1000, Скопје

(72)

(54) **СИСТЕМ НА ИЗОЛИРАНИ БЕТОНСКИ ФОРМИ СО SИДНИ СПОЈКИ СО ПРОМЕНЛИВА ДОЛЖИНА**

(57) 1 Спојка со променлива должина која може да се прилагоди на посакувана дебелина на sид и која е погодна за поврзување на изолациони плочи во форми на армирани бетонски sидови, при што спојката опфаќа:

- барем прв и втор дел на спојката
- барем еден дел на спојката има sид (20) прилагоден за да влегува во жлебовите на изолационите плочи;
- врат (26) со странично истурени запци (24) кои се изработени на него; и
- одбојници (23) на првиот и вториот дел на спојката, во рамнина нормална на спомнатиот врат, на определено растојание од краевите на спомнатите делови на спојката

истакнати по тоа што

спомнатите барем прв и втор дел од спојката опфаќаат:

- најмалку еден машки дел (21) на спојката и најмалку еден женски дел (22) на спојката;
- спомнатиот машки дел на спојката има врат (26) кој е така изведен што аксијално може да влезе во отворите за фиксирање изведени на женскиот дел (22) на спојката;
- спомнатите странични запци (24) се изработени како запчеста летва на вратот (26) на машкиот дел (21) на спојката кои се во спрега со страничните запци (25) во отворите за фиксирање на женскиот дел (22);

- на вратот (26) на машкиот дел (21) на спојката обезбедени се ознаки за растојание.

има уште 3 патентни барања.

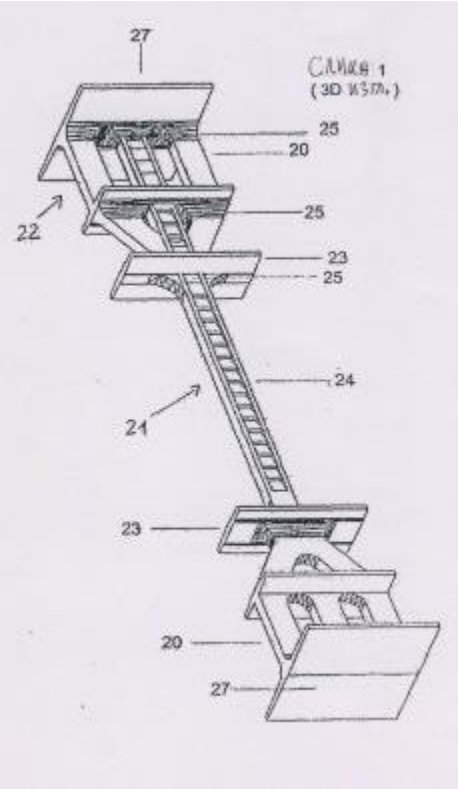

(51) **C 07D 403/12, A 61K 31/506, A 61P 25/18**

(11) **4666** (13) T1
(21) **2012/261** (22) 27/07/2012
(45) 28/02/2013
(30) 20080046943P 22/04/2008 US
(96) 02/04/2009 EP09734415.4
(97) 25/07/2012 EP2280961
(73) **ELI LILLY AND COMPANY**
Lilly Corporate Center, Indianapolis, IN 46285, US
(74) БЕРИН Д.О.О. СКОПЈЕ
ул."Македонија" бр.27/2/22, 1000 Скопје
(72) SCHAUS, John, Mehnert
(54) **1,5-ДИФЕНИЛ-ПИРОЛИДИН--2-ОН СОЕДИНЕНИЈА КАКО CB-1 ЛИГАНДИ**
(57) 1 Соединение со формулата

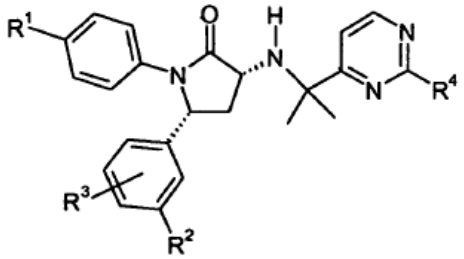

R^1 е избрано од групата составена од водород, хлоро, цијано, трифлуорометил, дифлуорометокси и трифлуорометокси;
R^2 е избран од групата составена од водород, хало, цијано, (C_1-C_3)алкил супституиран со од 1 до 5 флуоро групи и (C_1-C_3)алкокси супституиран со од 1 до 5 флуоро групи;
R^3 е избран од групата составена од водород, флуоро и хлоро;
R^4 е избран од групата составена од трифлуорометил, цијано и циклопропил;
така што кога R1 е водород, хлоро, цијано или трифлуорометил, тогаш R2 е (C1-C3) алкокси супституиран со од 1 до 5 флуоро групи;
или негови фармацевтски прифатливи соли.

има уште 13 патентни барања.

(51) **A 61K 39/00, 39/12, C 12Q 1/70**
(11) **4671** (13) T1
(21) **2012/262** (22) 27/07/2012
(45) 28/02/2013
(30) 491928 P 01/08/2003 US; 533542 P 31/12/2003 US; 542947 P 09/02/2004 US and 601656 20/06/2003 US
(96) 21/06/2004 EP04785951.7
(97) 11/07/2012 EP1567188
(73) **ELI LILLY AND COMPANY**
Indianapolis, IN 46285, US
(74) ЖИВКО МИЈАТОВИЌ АНД ПАРТНЕРС ДООЕЛ СКОПЈЕ
Ул. Даме Груев бр. 3/2-11 1000 Скопје
(72) CHAM, Bill, E.; MALTAIS, Jo-Ann, B. and BELLOTTI, Marc
(54) **МОДИФИЦИРАНИ ВИРАЛНИ ЧЕСТИЧКИ СО ИМУНОГЕНИ СВОЈСТВА И РЕДУЦИРАНА ЛИПИДНА СОДРЖИНА КОРИСНИ ЗА ТРЕТИРАЊЕ И СПРЕЧУВАЊЕ НА ИНФЕКТИВНИ ЗАБОЛУВАЊА**
(57) 1 Употреба на модифицирана вирална честичка за производство на фармацевтски состав корисен за обезбедување заштита од инфективен вирален организам, при што модифицираната вирална честичка содржи барем делумно делипидизирана вирална честичка, при што делумно делипидизираната вирална честичка:
иницира позитивна имунолошка реакција и предизвикува заштита против инфективен организам, при што модифицираната вирална честичка има пониска липидна содржина и поинаква пловна густина од немодифицирана вирална честичка, при што модифицираната вирална честичка е вирус на имунодефициенција, а модифицираната вирална честичка понатаму содржи протеин, а протеинот е барем еден од gp 41, gp120, или p24, или p27 протеин, при што модифицираната вирална честичка е делипидизирана со користење на 0.5 до 10% етер, или 0.5% до 10% етер во комбинација со алкохол.
има уште 26 патентни барања.

Слика 1

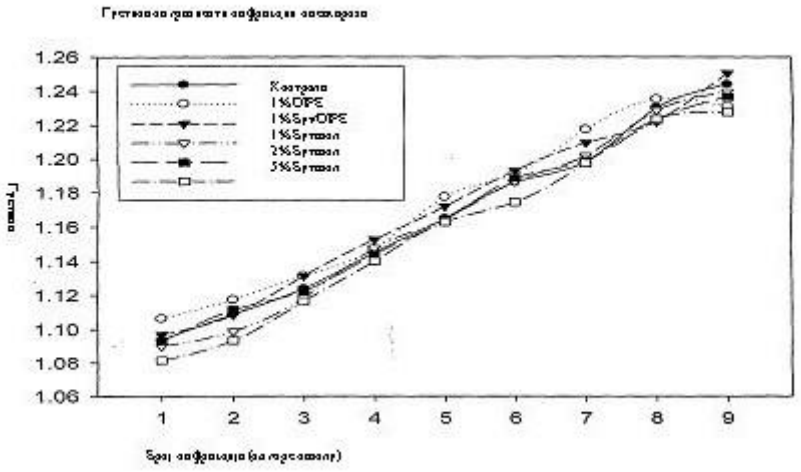

(51) **C 07D 213/79, A 61K 31/465, A 61P 35/00, C 07D 213/80**
(11) **4678** (13) T1
(21) **2012/263** (22) 30/07/2012
(45) 28/02/2013
(30) 20060003250 22/12/2006 ES and 20070001086 23/04/2007 ES
(96) 21/12/2007 EP07866261.6
(97) 20/06/2012 EP2121614
(73) **Almirall, S.A.**
Ronda General Mitre 151 08022 Barcelona, ES
(74) ТОНИ МЛАДЕНОВСКИ
Ул. "Илинденска" 2/ 13, 1400, Велес
(72) NAVARRO ROMERO, Eloisa; CASTRO PALOMINO LARIA, Julio Cesar; ERRA SOLA, Monteserrat and LOZOYA TORIBIO, Maria Estrella

(54) **ДЕРИВАТИ НА АМИНОНИКОТИНСКИ И ИСОНИКОТИНСКИ КИСЕЛИНИ НА DHODH ИНХИБИТОРИ**

(57) 1 Соединението со формула (I)

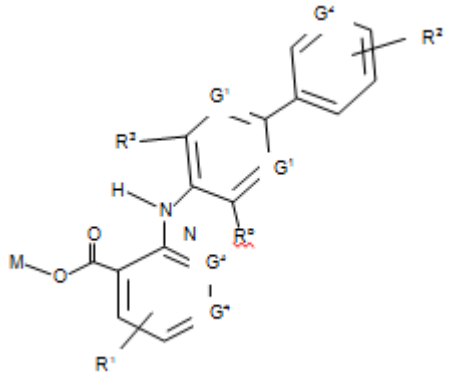

каде

- една од групите G^1 претставува азотен атом или CR^c група и други нејзини претставници,
- G^2 претставува азотен атом или CR^d група,
- R^1 претставува група избрана помеѓу водородни атоми, халогени атоми, C_{1-4} алкилни групи кои по потреба можат да бидат заменети со 1, 2 или 3 супституенти избрани од халогени атоми или хидрокси групи, и C_{3-8} циклоалкил групи кои по потреба можат да бидат заменети со 1, 2 или 3 супституенти избрани од халогени атоми или хидрокси групи,
- R^2 претставува група избрана помеѓу водородни атоми, халогени атоми, C_{1-4} алкилни групи кои по потреба можат да бидат заменети со 1, 2 или 3 супституенти избрани од халогени атоми или хидрокси групи, и C_{1-4} алкокси групи кои по потреба можат да бидат заменети со 1, 2 или 3 супституенти избрани од халогени атоми или хидрокси групи,
- R^a, R^b, R^c независно претставуваат група избрана помеѓу водородни атоми, халогени атоми, C_{1-4} алкилни групи кои по потреба можат да бидат заменети со 1, 2 или 3 супституенти избрани од халогени атоми или хидрокси групи, и C_{1-4} алкокси групи кои по потреба можат да бидат заменети со 1, 2 или 3 супституенти избрани од халогени атоми или хидрокси групи,
- R^d претставува група избрана помеѓу водородни атоми, халогени атоми, C_{1-4} алкилни групи кои по потреба можат да бидат заменети со 1, 2 или 3 супституенти избрани од халогени атоми или хидрокси групи, и C_{1-4} алкокси групи кои по потреба можат да бидат заменети со 1, 2 или 3 супституенти избрани од халогени атоми или хидрокси групи, и C_{3-8} циклоалкокси групи кои по потреба можат да бидат заменети со 1, 2 или 3 супституенти избрани од халогени атоми или хидрокси групи,
- една од групите G^3 и G^4 е азотен атом и другиот е CH група,
- M е водороден атом или фармацевтски прифатлив катјон

со услов кој барем една од групите R^a и R^b претставува водороден атом, и G^2 е CR^d, потоа Rd претставува група избрана од C_{1-4} алкилни групи кои по потреба можат да бидат заменети со 1, 2 или 3 супституенти избрани од халогени атоми или хидрокси групи, C_{3-8} циклоалкил групи кои по потреба можат да бидат заменети со 1, 2 или 3 супституенти избрани од халогени атоми или хидрокси групи, и нивни фармацевтски прифатливи соли и N- оксиди.

има уште 14 патентни барања.

(51) **G 07F 17/32**
(11) **4677** (13) T1
(21) **2012/264** (22) 30/07/2012
(45) 28/02/2013
(30) 200820000841U 21/01/2008 DE
(96) 21/01/2009 EP09703274.2
(97) 27/06/2012 EP2235699
(73) **Novomatic AG**
Wiener Strasse 158 2352 Gumpoldskirchen, AT
(74) ТОНИ МЛАДЕНОВСКИ
Ул. "Илинденска" 2/ 13, 1400, Велес
(72) GAWEL, Marek
(54) **АПАРАТ ЗА ИГРА И/ИЛИ ЗАБАВА**
(57) 1 Уред за игри и/или забава кој содржи најмалку еден екран (4) кој е поставен блиску до панелниот уред (3) назначен со тоа што апарат за претходно подесување (12) автоматски го подесува екранот (4) во претходно определена положба условена од положбата на играчот детектиран од страна на уредот за идентификација (13).
има уште 14 патентни барања.

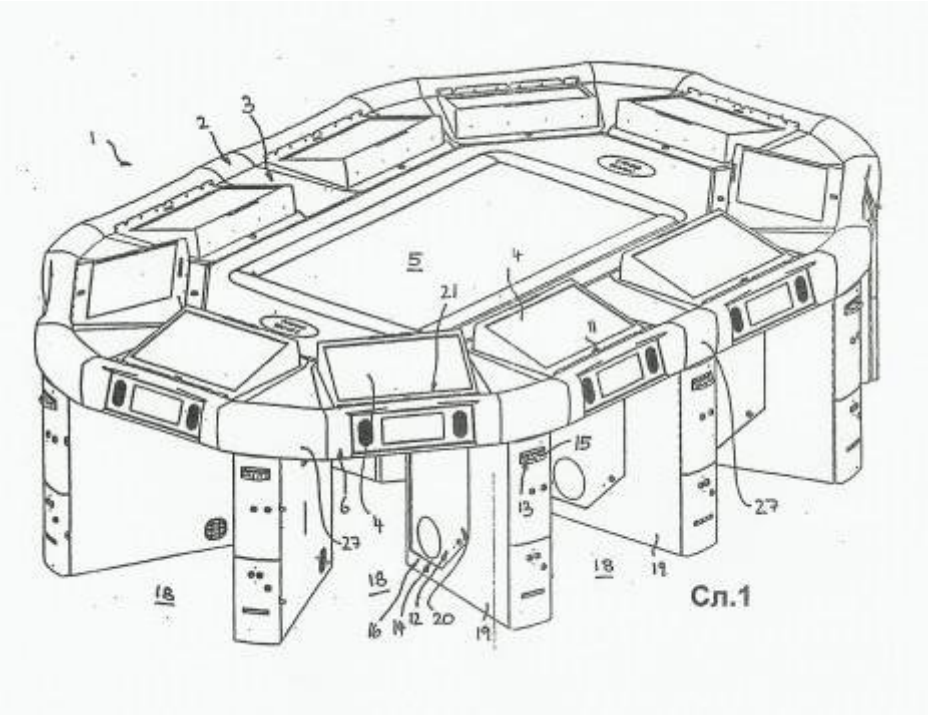

(51) **A 61K 9/127, 31/192, 31/203, 31/282, 31/337, 31/475, 31/513, 31/519, 31/555, 31/704, 33/24**
(11) **4621** (13) T1
(21) **2012/291** (22) 17/08/2012
(45) 28/02/2013
(30) 08014793 20/08/2008 EP and 00717 23/05/2008 US
(96) 25/05/2009 EP09749940.4
(97) 15/08/2012 EP2299977
(73) **Liplasome Pharma ApS**
Dandyvej 19 7100 Vejle, DK
(74) БИНПРО ДООЕЛ СКОПЈЕ
ул. "Ленинова"' бр.15а-13, 1000 Скопје
(72) VIKBJERG, Anders Falk; PETERSEN, Sune Allan; MELANDER, Fredrik; HENRIKSEN, Jonas Rosager and JORGENSEN, Kent
(54) **ЛИПОЗОМИ ЗА ИСПОРАКА НА ЛЕКОВИ И МЕТОДИ ЗА ПОДГОТВУВАЊЕ НА ИСТИТЕ**
(57) 1 Липозом назначен со тоа, што содржи
o помеѓу 25% и 45% (мол/мол) од анјонски липид,
o помалку од 10% холестерол (мол/мол) и

о терапевтско средство одбрано од групата составена од антитуморни средства со мали молекули, антибиотици, антифунгали, и анти-инфламаторни средства

- каде што липозомот беше изложен на двовалентен катјон на концентрација помеѓу 0,1 мМ и 1 мМ.

има уште 25 патентни барања.

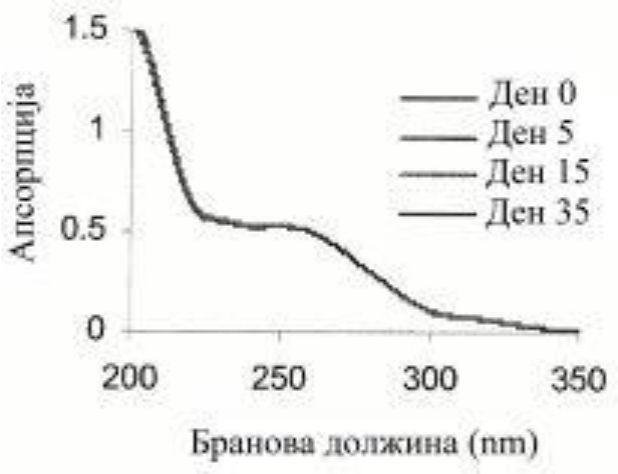

(51) **C 10B 7/02, 49/02, 53/02, C 10L 5/40, 9/08, F 26B 17/00, 23/02, F 27B 9/18**

(11) **4655** (13) T1

(21) **2012/351** (22) 02/10/2012

(45) 28/02/2013

(30) 201010036425 15/07/2010 DE

(96) 15/07/2011 EP11738428.9

(97) 05/09/2012 EP2424955

(73) **ThyssenKrupp Polusius AG**

Graf-Galen-Strasse 17 59269 Beckum, DE

(74) БЕРИН Д.О.О. СКОПЈЕ

ул."Македонија" бр.27/2/22, 1000 Скопје

(72) LAMPE, Karl; DENKER, Jurgen; BEYER, Christoph and ERPELDING, Richard

(54) **УРЕД И ПОСТАПКА ЗА СУШЕЊЕ И ПЕЧЕЊЕ НА НАЈМАЛКУ ЕДНА ПРОТОЧНА СУПСТАНЦИЈА КОЈАШТО СОДРЖИ ЈАГЛЕРОД ВО ПЕЧКА СО ПОВЕЌЕ ОГНИШТА**

(57) 1 Уред за сушење и печење на најмалку еден проточен материјал којшто содржи јаглерод (1) во печка со повеќе огништа (1), се состои од:

а. зона за сушење (2), којашто содржи уред за полнење (11) за полнење на проточниот материјал којшто содржи јаглерод (10), место за празнење (14) за празнење на протокот на сув воздух (13) којшто содржи пара и место за дополнување (15) за рециклирање на најмалку дел од протокот на сув воздух,

б. зона на печење (3) за дегазација на проточниот материјал којшто е осушен во зоната за сушење (2), којашто се состои од место за празнење (27) за празнење на испечениот проточен материјал (10'), најмалку едно место за полнење (19, 20) за испуштениот гас и место за празнење (18) на проточниот гас од печењето (17),

в. разменувач на топлина (4) за загревање на сувиот проточен гас (13), место за празнење (14) на зоната за сушење е поврзан преку топлинскиот изменувач кон местото за полнење (15) од зоната за сушење,

г. комора за согорување (5), кадешто местото за празнење (18) од зоната за печење (3) е поврзано преку комората за согорување (5) и разменувачот на топлина (4) кон местото за полнење (19, 20) од зоната за печење (3).

д. кадешто проточниот гас од печењето (17) испуштен преку местото за празнење (18) на зоната за сушење (3) согорува во комората за

согорување (5) и добиениот резултантен испусен гас се користи во разменувачот на топлина (4) за загревање на сувиот проточен гас (13) и се полни во зоната за печење (3).

ѓ. кадешто зоната за сушење (2) и зоната за печење (3) содржи два различни кружни тока на гасот.

има уште 14 патентни барања.

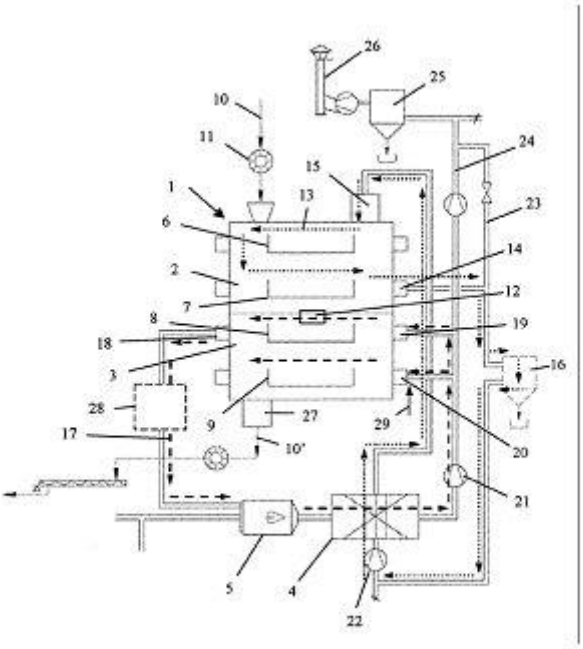

(51) **B 65D 21/04**

(11) **4663** (13) T1

(21) **2012/353** (22) 03/10/2012

(45) 28/02/2013

(30) 102006025198 29/05/2006 DE

(96) 25/05/2007 EP07725559.4

(97) 25/07/2012 EP2024424

(73) **"Deutsche See" GmbH**

Mailschstrasse 3-9 27572 Bremerhaven, DE

(74) БИНСО Д.О.О. СКОПЈЕ

ул. "Народен фронт" 7/4 П.О. Бокс 768

(72) FELDMANN, Andre and SCHULTCHEN, Arne

(54) **СИСТЕМ НА САДОВИ, КОНКРЕТНО ЗА ТРАНСПОРТИРАЊЕ НА СВЕЖА РИБА**

(57) 1 Сад (2) како составен дел на систем на садови за транспортирање на свежа риба, кој има отвор на горната страна, а ивицата на отворот на горната страна (10) и површината на долната страна (8) на садот се предвидени така што долната страна (8) се поставува бочно и како вкалапен модел се поставува на ивицата на отворот на горната страна (10) на ист таков сад, со што садовите (2) може да се поставуваат еден врз друг, при што горниот сад (2) може да се внесе во подолниот сад (2) ако се ротира за 180° по вертикалната оска и, на тој начин, садовите (2) може да се постават еден во друг кога се празни (садови со ротационо поставување), при што ивицата на отворот на горната страна (10) е предвидена како жлеб (22), дури и во делови од истата и има најмалку една прва отворена дупка (28) надвор од ѕидот на садот (4) непосредно до долната страна на ивицата, и при што долната страна на садот (6) има втора отворена дупка (30), така што течноста може да истекува од садот преку втората отворена дупка (30) во просторот на жлебот (22) на садот (2) којшто е поставен непосредно под него, а потоа преку првата дупка (28) на садот којшто е поставен под него, истекува надвор од просторот на жлебот (22) по ѕидот на садот (4) непосредно до долната страна на ивицата, назначен со

тоа, што има бочни надворешни ивици и/или површини (20) со надворешни контури кои се обликувани брановидно и овозможуваат вкалапена цврста врска која спречува поместување кога се поставува бочно врз бочните надворешни ивици и/или површини (20) на ист таков сад (2), при што надворешните контури на бочните надворешни ивици и/или површини (20) на истите такви садови (2) кои се поставени бочно еден на друг се обликувани брановидно и комплементарно и овозможуваат меѓусебно прицврстување со вкалапена врска.

има уште 13 патентни барања.

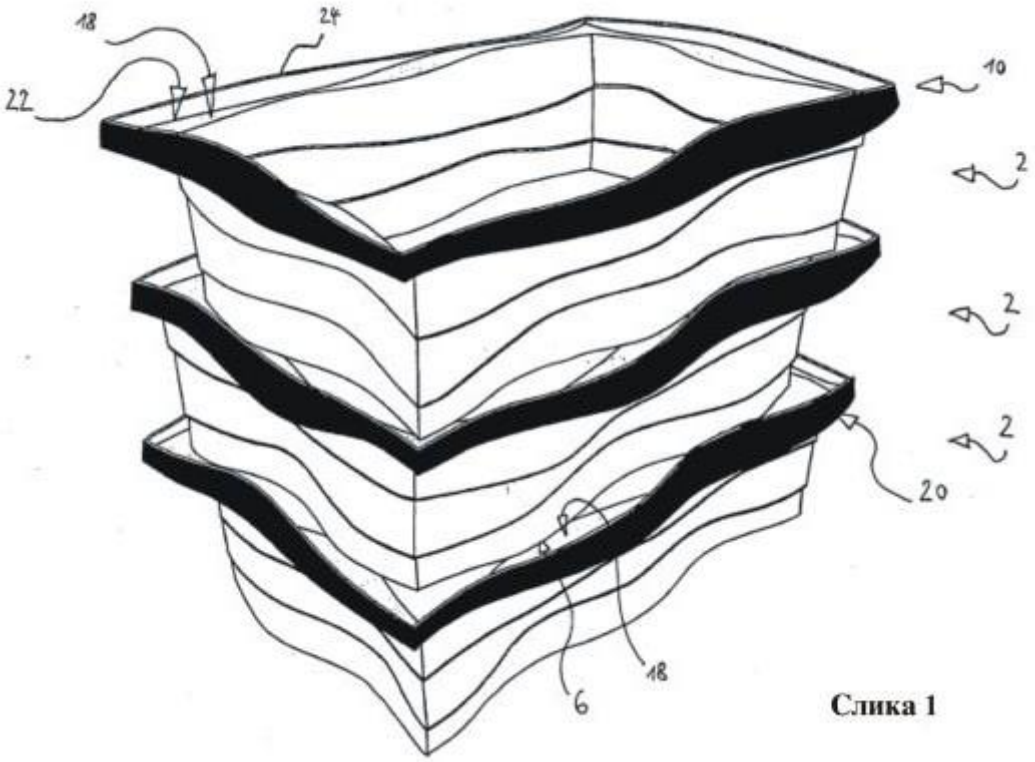

Слика 1

(51) **C 07D 413/12, A 01N 43/80**

(11) **4665** (13) T1

(21) **2012/354** (22) 04/10/2012

(45) 28/02/2013

(30) 0725219 24/12/2007 GB and 0813849 29/07/2008 GB

(96) 16/12/2008 EP08864919.9

(97) 01/08/2012 EP2238132

(73) **Syngenta Participations AG**

Schwarzwaldallee 215, 4058 Basel , CH

(74) БИНПРО ДООЕЛ СКОПЈЕ

ул. "Ленинова"' бр.15а-13, 1000 Скопје

(72) MAIENFISCH, Peter; RENOLD, Peter; ZAMBACH, Werner and MUEHLEBACH, Michel

(54) **ИНСЕКТИЦИДНИ СОЕДИНЕНИЈА**

(57) 1 Соединение со формулата (I)

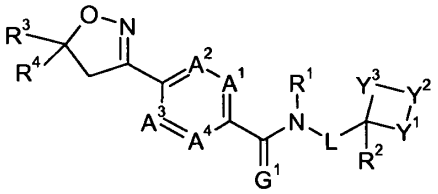

(I)

назначено со тоа, што

A^1, A^2, A^3 и A^4 се независно едно од друго C-H, C-R^5, или азот;

G^1 е кислород или сулфур;

L е единечна врска, C_1-C_8алкил, C_1-C_8халоалкил, C_2-C_8алкенил, C_2-C_8халоалкенил, C_2-C_8алкинил, или C_2-C_8халоалкинил;

R^1 е водород, C_1-C_8алкил, C_1-C_8алкилкарбонил-, или C_1-C_8алкоксикарбонил-;

R^2 е водород, или C_1-C_8алкил;

R^3 е C_1-C_8халоалкил;

R^4 е арил или арил супституиран од еден до три R^6, или хетероциклил или хетероциклил супституиран од еден до три R^6;

Y^1, Y^2 и Y^3 се независно едно од друго CR^7R^8, S, SO, SO_2, под услов да едно од Y^1, Y^2 или Y^3 не е CR^7R^8;

секое R^5 е независно халоген, циано, нитро, C_1-C_8алкил, C_1-C_8халоалкил, C_2-C_8алкенил, C_2-C_8халоалкенил, C_2-C_8алкинил, C_2-C_8халоалкинил, C_1-C_8алкокси, C_1-C_8халоалкокси, C_1-C_8алкоксикарбонил-, арил или арил дополнително супституиран од еден до три R^{10}, или хетероарил или хетероарил дополнително супституиран од еден до три R^{10}, или каде што две R^5 се соседни, двете R^5 можат заедно со јаглеродните атоми на кои што двете R^5 се врзани да формираат 5-член прстен, каде што 5-члениот прстен е -OCH=N-, -SCH=N-, -OCR^{10}=N-, или -SCR^{10}=N-;

секое R^6 е независно халоген, циано, нитро, C_1-C_8алкил, C_1-C_8халоалкил, C_1-C_8алкокси, C_1-C_8халоалкокси, или C_1-C_8алкоксикарбонил-;

секое R^7 и R^8 е независно водород, халоген, C_1-C_8алкил, или C_1-C_8халоалкил;

секое R^{10} е независно халоген, циано, нитро, C_1-C_8алкил, C_1-C_8халоалкил, C_1-C_8алкокси, C_1-C_8халоалкокси, или C_1-C_8алкоксикарбонил-; или негова сол или N-оксид;

каде што изразот "арил" се однесува на фенил, нафталенил, антраценил, инденил или фенантренил; каде што изразот "хетероциклил" се однесува на хетероарил и нивни незаситени или делумно незаситени аналози; и

каде што изразот "хетероарил" се однесува на моноциклична група одбрана од пиридил, пиридазинил, пиримидинил, пиразинил, пиролил, пиразолил, имидазолил, триазолил, тетразолил, фуранил, тиофенил, оксазолил, изоксазолил, оксадиазолил, тиазолил, изотиазолил, и тиадиазолил, или бициклична група одбрана од хинолинил, цинолинил, хиноксалинил, бензимидазолил, бензотиофенил и бензотиадиазолил.

има уште 15 патентни барања.

---

(51) **C 07D 401/14, A 61K 31/435, 31/495, A 61P 35/00, C 07D 401/12, 403/12, 405/14, 409/14, 413/12, 413/14, 417/14, 487/04, 495/04**

(11) **4667** (13) T1

(21) **2012/355** (22) 05/10/2012

(45) 28/02/2013

(30) USP 675805 27/04/2005 US

(96) 27/04/2006 EP06751834.0

(97) 17/10/2012 EP1881976

(73) **Amgen Inc.,**

One Amgen Center Drive Thousand Oaks, California 91320-1799, US

(74) ПАТЕНТЦЕНТАР-КОНСАЛТИНГ А.Д. СКОПЈЕ

бул. "Кузман Јосифовски Питу„ 28 лок.8, 1000, Скопје

(72) LIU, Longbin; KIM, Tae-Seong; YANG, Kevin; DOMINGUEZ, Celia; BOOKER, Shon; GERMAIN, Julie; XI, Ning; BAUER, David; BELLON, Steven; BOEZIO, Alessandro; CHOUQETTE, Deborah; D'AMICO, Derin; D'ANGELO, Noel; FELLOWS, Ingrid M.; GRACEFFA, Russel; HARMANGE, Jean-Cristophe; HIRAI, Satoko; LA, Daniel; LEE, Matthew; NORMAL, Mark, H.; POTHASHMAN, Michele; ROVETO, Philip and SIEGMUND, Aaron C.

(54) **СУПСТИТУИРАНИ АМИДНИ ДЕРИВАТИ КАКО ИНХИБИТОРИ НА ПРОТЕИН КИНАЗА**

(57) 1 Соединение од Формулата I

R-X-W-Y-R^1 **I**

негови енантиомери, диастереомери, фармаколошки прифатливи соли, и N-оксиди, каде што

R е

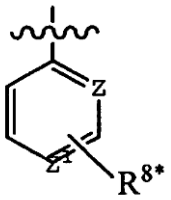

каде што

Z е избран од N или CR^7;

Z^1 е избран од N или CR^7;

W е избран од супституиран или несупституиран фенил, супституиран или несупституиран пиридил, супституиран или несупституиран

пиримидинил, супституиран или несупституиран пиридазинил и супституиран или несупституиран пиразинил;

X е O;

Y е избран од $-NR^aC(=O)-(CR^3R^4)_p^-$, и $-NR^aC(=S)-(CR^3R^4)_p^-$;

R^a е избран од H, алкил, хетероциклил, арил, алкенил и алкинил;

R^1 е избран од :

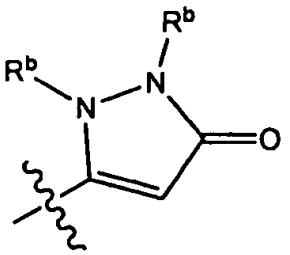

,

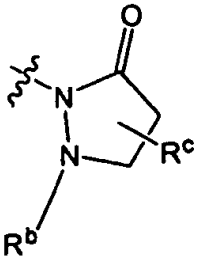

и

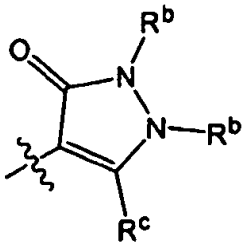

;

каде што R^b е независно избран во секој случај од H, арилалкил, 5-6-член хетероциклил-C_{1-3} алкил, C_{1-6}-алкил, C_{6-10} арил, C_{6-10} хетероарил, C_{3-6} циклоалкил, бензил, C_{1-3} алкиларил, C_{1-3} алкилхетероарил, метил, етил, изопропил, бутил, сек-бутил, изобутил, метоксиметил, -(C_{1-6})алкил, 2-хидрокси 2-метилбутил, 2-хидрокси-2-метилпропил, 2-хидроксипропил, 1-(1-хидроксициклопропил)метил, етиламинометил, пиперидин-1-илметил, пиролидин-1-илметил, пиридил, тиенил, фенил, 1-нафтил, нитрил, -$C(=O)OR^{5a}$, $-C(=O)NR^{5a}R^a$, и $-C(=O)R^{5a}$;

каде што R^c е еден или повеќе супституенти избрани од H, метил, изопропил, терц-бутил, бромо, флуоро, и хидроксил;

R^3 и R^4 се секој независно избрани од H, алкил, арил, хетероциклил, арилалкил, циклоалкил, и циклоалкилалкил; алтернативно R^3 и R^4, заедно со атомот за кој се врзани, формираат 3-6 член прстен;

R^5 е независно избран во секој случај од H, алкил, халоалкил, хетероциклилалкил, циклоалкилалкил, арил, и хетероциклил;

R^{5a} е независно избран во секој случај од H, алкил, халоалкил, арилалкил аминоалкил, хетероциклилалкил, циклоалкилалкил, арил, хетероциклил, алкенил, алкинил и циклоалкил;

R^7 е избран од H, хало, цијано и алкил;

R^{8*} е еден или повеќе супституенти независно избрани во секој случај од $OC(=O)NR^aR^5$, $-NR^aC(=O)OR^5$ и $-NR^aC(=O)-R^5$;

p е 0, 1, 2, или 3; и

каде што секој алкил, арил, хетероарил, циклоалкил, алкенил, алкинил, хетероциклил, и алкокси дел од било кој од R, R^1, R^3, R^4, R^5, R^7, R^{8*}, и R^a се опционално независно супституирани со една или повеќе групи независно избрани во секој случај од хало, оксо, $-NR^aR^5$, $-OR^{5a}$, $-CO_2R^5$, $-C(=O)R^5$, (C_1-C_6)алкиламино, -NH-N=NH, (C_1-C_6)алкил, (C_1-C_6)алкинил, (C_3-C_6)циклоалкил, (C_1-C_6)халоалкил, ди(C_1-C_6)алкиламино; (C_1-C_6)алкиламино-(C_1-C_6)алкил, (C_1-C_6)хидроксиалкиламино, (C_1-C_6)алкиламино-(C_1-C_6)алкиламино, фенил, хетероцикличен, хетероарил, $-(CR^3R^4)_p$алкил-S(=O)-алкил, и $-(CR^3R^4)_p$алкил-$S(O)_2$-алкил, каде што секој погоре наведен алкенил е линеарен или разгранет радикал од два до дванесет јаглеродни атоми кој што има најмалку една јаглерод-јаглерод двојна врска и каде што секој погоре наведен алкинил е линеарен или разгранет радикал од два до дванесет јаглеродни атоми кој што има најмалку една јаглерод-јаглерод тројна врска.

има уште 17 патентни барања.

(51) **C 07D 261/08, A 61P 35/00, C 07D 261/10, 413/04, 413/10, 417/04, 495/04**

(11) **4711** (13) T1

(21) **2012/357** (22) 08/10/2012

(45) 28/02/2013
(30) 20030003105 11/02/2003 GB; 20030006560 21/03/2003 GB and 20030013751 13/06/2003 GB
(96) 09/02/2004 EP04709273.9
(97) 22/08/2012 EP1611112

(73) **Cancer Research Technology Limited; The Institute of Cancer Research and Vernalis (R&D)Limited**
Sardinia House, Sardinia Street London WC2A 3NL, GB; Royal Cancer Hospital, 123 Old Brompton Road London SW7 3RP, GB and 100 Berkshire Place Wharfedale Road Winnersh Berkshire RG41 RD, GB
(74) МАРГАРИТА ПЕКЕВСКА, адвокат
ул. "Народен Фронт" 21/4-5 1000 Скопје, 1000, Скопје
(72) FINCH, Harry; DRYSDALE, Martin, James; DYMOCK, Brian, William; WEBB, Paul; JAMES, Karen E.,; CHEUNG, Kwai M.,; MATHEWS, Thomas P., and MCDONALD, Edward

(54) **ИЗОПСАЗОЛ СОЕДИНЕНИА КАКО ИНХИБИТОРИ НА ТОПЛИНСКИ ШОК НА ПРОТЕИНИ**

(57) 1 Соединение од формула (А) или (В) или сол, N-оксид, хидрат или солват одтаму:

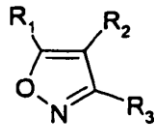

(A)

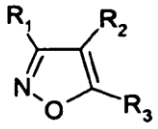

(B)

кадешто

R_1 е група од формула (IB)

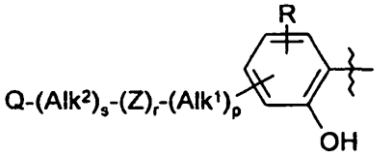

(IB)

кадешто во било која компатибилна комбинација R претставува еден или повеќе заменители,

Alk^1 и Alk^2 се опционално заменети бивалент C_1–C_6 алкилен или C_2 –C_6 алкенилен радикали,

p, r и s се независни 0 или 1,

Z е -O-, -S-, -(C=O)-, -(C=S)-, $-SO_2-$, -C(=O)O-, -C(=O)NR^A- ,

-C(=S)NR^A -, $-SO_2NR^A$ -, -NR^AC(=O)-, -NR^ASO_2- или –NR^A- кадешто R^A е хидроген или C_1 –C_6 алкил, и

Q е хидроген или опционално заменет карбоцикличен или хетероцикличен радикал;

R_2 е (i) група од формула (IA):

-Ar1-($Alk^1)_p$-$(Z)_r$-($Alk^2)_s$-Q (IA)

кадешто во било која компатибилна комбинација

Ar^1 е опционално заменет арил или хетероарил радикал, и

Alk^1, Alk^2, p, r, s, Z, R^A и Q се како што се дефинирани во релација со R1;

(ii) карбоксамид радикал; или

(iii) не ароматичен карбоцикличен или хетероцикличен прстен кадешто прстенастиот карбон е опционално заменет, и/или прстенаст нитроген е опционално заменет со групата од формула

-(Alk^1)p-$(Z)_r$,-($Alk^2)_s$-Q кадешто Q, Alk^1, Alk^2, Z, p, r и s

Се дефинирани погоре во релација со групата (IA);

и

R_3 е карбоксил, карбоксамид или карбоксил естер група, терминот "опционално заменет" значејќи заменет со до четри компатибилни заменители, од кој секој е независно селектиран од (C_1–C_6)алкил, (C_1–C_6)алкокси, хидрокси, хидрокси(C_1–C_6)алкил, меркапто, меркапто(C_1–C_6) алкил, (C_1–C_6)алкилтио, хало (вклучувајќи флуоро, бромо и хлоро), трифлуорометил, трифлуорометокси, нитро, нитрил (-CN), оксо, фенил, -COOH, -$COOR^A$, -COR^A, -SO_2R^A, -$CONH_2$, -SO_2NH_2, -$CONHR^A$, -SO_2NHR^A, -$CONR^AR^B$,-$SO_2NR^AR^B$, -NH_2, -NHR^A, -NR^AR^B, -$OCONH_2$, -$OCONHR^A$,-$OCONR^AR^B$, -$NHCOR^A$, -$NHCOOR^A$, -NR^BCOOR^A,-$NHSO_2OR^A$, -NR^BSO_2OH, -$NR^BSO_2OR^A$,-$NHCONH_2$, -NR^ACONH_2, -$NHCONHR^B$, -NR^ACONHR^B, -$NHCONR^AR^B$, или –$NR_ACONR^AR^B$ кадешто R^A и R^B се независни (C_1–C_6)алкил група, и

терминот "карбоксамид" значејќи група од формула –$CONH_2$ или метиламинокарбонил, етиламинокарбонил или изопропиламино карбонил група, или група од формула –$CONR^B(Alk)_nR^A$ кадешто Alk е опционално

заменет бивалент алкилен, алкенилен или алкинилен радикал,
n е 0 или 1,
R^B е хидроген или C_1–C_6 алкил или C_2–C_6 алкенил група,
R^A е хидрокси или опционално заменет карбоциклик или хетероциклик, или R^A и R^B земени заедно со нитрогенот на кој тие се прикачени формираат N-хетероцикличен прстен кој опционално може да содржи еден или повеќе дополнителни хетеро атоми селектирани од O, S и N, и кои може опционално да бидат заменети на еден или повеќе прстенасти C или N атоми, има уште 27 патентни барања.

---

(51) **A 61K 38/17**
(11) **4557** (13) T1
(21) **2012/376** (22) 19/10/2012
(45) 28/02/2013
(30) 875682 P 18/12/2006 US
(96) 18/12/2007 EP07863068.8
(97) 03/10/2012 EP2124999
(73) **Acceleron Pharma, Inc.**
149 Sidney Street Cambridge, MA 02139, US
(74) ЖИВКО МИЈАТОВИЌ АНД ПАРТНЕРС ДООЕЛ СКОПЈЕ
Ул. Даме Груев бр. 3/2-11 1000 Скопје
(72) SHERMAN, Matthew L.
(54) **АКТИВИН-ACTRII АНТАГОНИСТИ И УПОТРЕБА ЗА ТРЕТИРАЊЕ НА АНЕМИЈА**
(57) 1 Активин-ActRII антагонист за употреба при третирање или спречување на анемија кај пациент човек кој што има потреба од тоа, при што активин-ActRII антагонистот е полипептид кој што содржи аминокиселинска низа селектирана од групата која што содржи:
а) аминокиселинска низа НИЗА ИД БР:2 или аминокиселинска низа најмалку 90% или 95% идентична на НИЗА ИД БР:2;б) аминокиселинска низа НИЗА ИД БР: 3 или аминокиселинска низа најмалку 90% или 95% идентична на НИЗА ИД БР:3;ц) полипептид кој што содржи најмалку 50 консекутивни аминокиселини селектирани од НИЗА ИД БР: 2;д) аминокиселинска низа НИЗА ИД БР: 16 или аминокиселинска низа најмалку 90% или 95% идентична на НИЗА ИД БР: 16;е) аминокиселинска низа НИЗА ИД БР: 17 или аминокиселинска низа најмалку 90% или 95% идентична на НИЗА ИД БР: 17;ф) полипептид кој што содржи најмалку 50 консекутивни аминокиселини селектирани од НИЗА ИД БР: 16;г) аминокиселинска низа НИЗА ИД БР: 7 или аминокиселинска низа најмалку 95% идентична на НИЗА ИД БР: 7;х) аминокиселинска низа НИЗА ИД БР: 12 или аминокиселинска низа најмалку 95% идентична на НИЗА ИД БР: 12;и) аминокиселинска низа НИЗА ИД БР: 20 или аминокиселинска низа најмалку 95% идентична на НИЗА ИД БР: 20; ј) аминокиселинска низа НИЗА ИД БР: 21 или аминокиселинска низа најмалку 95% идентична на НИЗА ИД БР: 21.
има уште 16 патентни барања.

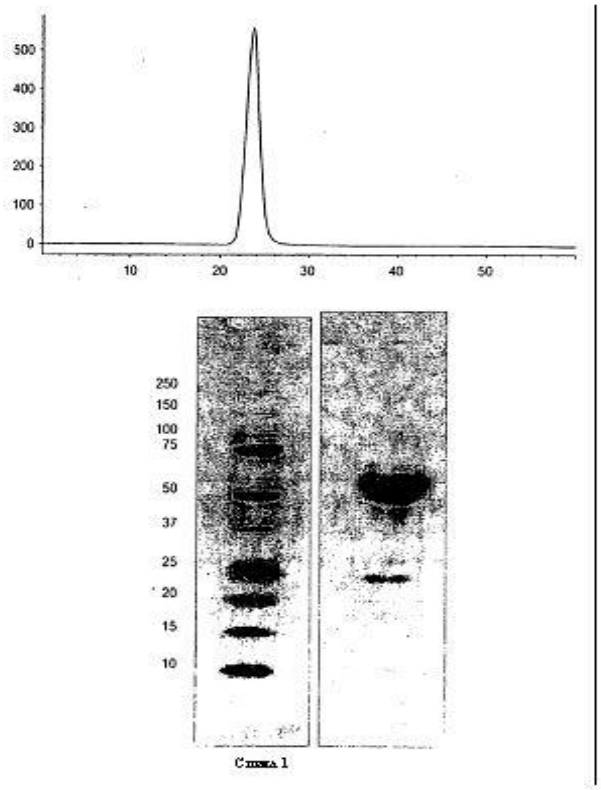

Слика 1

(51) **B 01D 53/62, C 10B 49/06, C 10J 3/14, 3/66**

(11) **4545** (13) T1
(21) **2012/381** (22) 24/10/2012
(45) 28/02/2013
(30) 10062413 20/12/2007 DE
(96) 18/12/2008 EP08864685.6
(97) 25/07/2012 EP2227312
(73) **Ecoloop GmbH**
Geheimrat-Ebert-Strasse 12 38640 Goslar, DE
(74) БЕРИН Д.О.О. СКОПЈЕ
ул."Македонија" бр.27/2/22, 1000 Скопје
(72) MOLLER, Roland
(54) **ПОСТАПКА И УРЕД ЗА ПОВТОРНА ОБРАБОТКА НА ИЗДУВНИ ГАСОВИ КОИШТО СОДРЖАТ CO2**

(57) 1 Постапка на повторна преработка на отпадни гасови коишто содржат CO2 при редукциона постапка во повеќе фази, отпадниот гас којшто содржи CO2 поминува во обратна насока од протокот на цврстата маса на суровиот негасифициран материјал и термалната разложена органска маса, којашто самостојно не содржи јаглен, низ множество на зони (4, 3, 2, 1) исто како и во зоната на еднаков притисок и така се претвора во пиролизирани гасови, кадешто, во правецот на протокот на цврстата проточна маса,

а. во фазата на создавање на горивен гас (1) на темпертаура од 250 - 700ºC органската маса термално се разложува под редуцирани услови во кратко-ланчани јаглеводороди, водород и јаглерод моноксид со производство на кокс и остатоци,
б. во интермедијарната фаза (2) коксот оксидира со зголемување на температурата, кадешто добиениот јаглероден моноксид се издувува спротивно на протокот на цврстата маса во правец на фазата (1) кадешто се создава горивниот гас,
в. во фазата (3) во којашто се создава јаглерод моноксид на темпертаура од 800 – 1.600ºC преостанатите остатоци од кокс комплетно се претворени со јаглерод диоксид во јаглерод моноксид со притисок и температура прилагодени согласно Boudouard-ов еквилибриум,

г. во фазата на ладење (4) цврстите остатоци и деловите од кокс од негасифицираниот суров материјал се изладени до 100ºC во спротивен правец на CO_2 и испразнети,

д. по остстранувањето, барем испразнетиот негасифициран суров материјал се враќа во кружниот ток.

има уште 13 патентни барања.

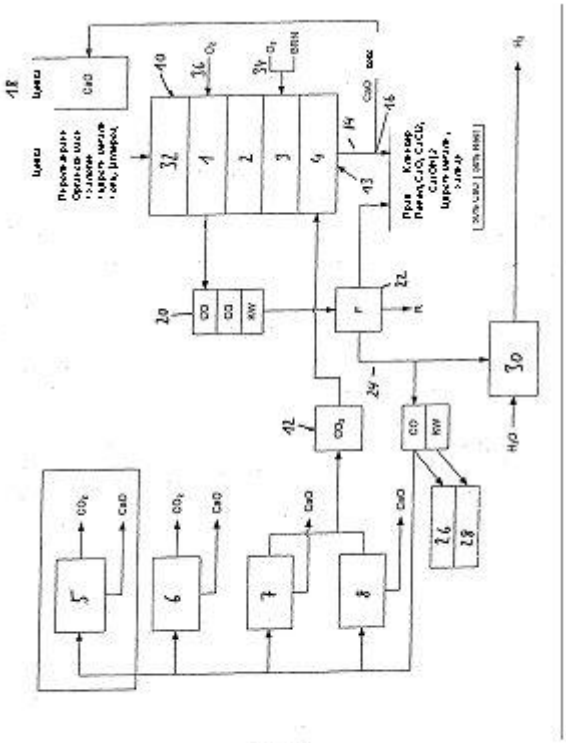

Слика 1

(51) **C 07D 237/20, A 61K 31/495, A 61P 25/18, C 07D 237/24, 409/04, 487/04**

(11) **4546** (13) T1

(21) **2012/384** (22) 25/10/2012

(45) 28/02/2013

(30) 07102222 13/02/2007 EP

(96) 11/02/2008 EP08716791.2

(97) 01/08/2012 EP2121630

(73) **Janssen Pharmaceutica NV**

Turnhoutseweg 30, 2340 Beerse, BE

(74) БИНПРО ДООЕЛ СКОПЈЕ

ул. "Ленинова"' бр.15а-13, 1000 Скопје

(72) MACDONALD, Gregor, James; LANGLOIS, Xavier, Jean, Michel; BARTOLOME-NEBREDA, Jose, Manuel and VAN GOOL, Michiel, Luc, Maria

(54) **БРЗО РАЗЛОЖУВАЧКИ АНТАГОНИСТИ НА ДОПАМИН 2 РЕЦЕПТОР**

(57) 1 Соединение со формулата (I)

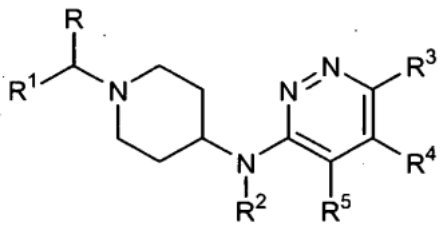

(I)

или стереоизомерна форма на истото, **назначено со тоа, што:**

R^1 е хлоро, трифлуорометил или циано;

R^2 е фенил; фенил супституиран со 1, 2 или 3 супституенти секој независно одбран од групата составена од хало, циано, C_{1-4}алкил, C_{1-4}алкилокси, C_{1-4}алкилсулфонил, перфлуороC_{1-4}алкил, перфлуороC_{1-4}алкилокси, диC_{1-}

$_4$алкиламино, хидроксил, и фенил дополнително супституиран со 1, 2 или 3 супституенти секој независно одбран од групата составена од хало, C_{1-4}алкил и перфлуороC_{1-4}алкил; тиенил, тиенил супституиран со 1 или 2 супституенти секој независно одбран од групата составена од хало и C_{1-4}алкил; нафтил; пиридинил; пиролил; бензотиазолил; индолил; хинолинил; C_{3-8}циклоалкил; или C_{5-7}циклоалкенил;

R^3 е водород, C_{1-4}алкил, C_{1-4}алкилокси или хало;

R^4 и R^5 се секое независно водород или C_{1-4}алкил; или R^4 и R^5 заедно формираат C_{1-4}алкандиил;

n е 1 или 2; и

R^6 е водород, C_{1-4}алкил, хидроксиС$_{2-4}$алкил, C_{3-6}циклоалкил, C_{3-6}циклоалкил-C_{1-4}алкил, пиридинилметил, или фенилметил дополнително супституиран на фенилот со 1, 2 или 3 супституенти секој независно одбран од групата составена од хало, циано, C_{1-4}алкил, C_{1-4}алкилокси, C_{1-4}алкилсулфонил, перфлуороC_{1-4}алкил, перфлуороC_{1-4}алкилокси и диC_{1-4}алкиламино; или R^5 и R^6 заедно формираат C_{2-5}алкандиил;

или фармацевтски прифатлива сол или солват на истото.

има уште 9 патентни барања.

---

(51) **A 01C 7/08**

(11) **4687** (13) T1

(21) **2012/385** (22) 25/10/2012

(45) 28/02/2013

(30) 102009031066 30/06/2009 DE

(96) 28/06/2010 EP10006665.3

(97) 19/09/2012 EP2269434

(73) **Lemken GmbH & Co. KG**

Weseler Strasse 5 46519 Alpen, DE

(74) БИНПРО ДООЕЛ СКОПЈЕ

ул. "Ленинова"' бр.15а-13, 1000 Скопје

(72) Gebbeken, Martin, Dipl.-Ing.; Werries, Dieter; Paessens, Christian; Lukas, Thomas and Berendsen, Mark

(54) **ДИСТРИБУТЕР ЗА ПНЕВМАТСКИ МАШИНИ ЗА БУШЕЊЕ**

(57) 1 Дистрибутер (2) за пневматска бушилка за дистрибуција на семиња што се пренесуваат надвор од резервоарот за складирање по пат на уред за мерење преку линија за достава (1) до дистрибутерот (2), каде што има неколку излези (3) обезбедени на дистрибутерот (2) на кој што се поврзани линии за семиња (4) и преку кои што семињата се доставуваат до одводи за семиња (10) или ралници за семиња (11), каде што индивидуални одводи за семиња (10) или ралници за семиња (11) не се снабдуваат со семиња доколку, кога поминуваат преку земјата, се создаваат патеки за движење, каде што има подвижен сегмент за дистрибуција (20) обезбеден во дистрибутерот (2) што може да се придвижи во неколку позиции за дистрибуција, во прва позиција за дистрибуција за снабдување со семиња на сите одводи за семиња (10) или ралници за семиња (11) и во втора позиција за дистрибуција, во која што одводите за семиња (10) или ралниците за семиња (11) одбрани за создавање патеки за движење не се снабдуваат со семиња, каде што подвижниот сегмент за дистрибуција (20) се состои од прстенесто тело (30)

назначен со тоа, што прстенестото тело има барем две нивоа за дистрибуција (31) со дупки-за-премин (15), прво ниво за дистрибуција (32) и второ ниво за дистрибуција (33), каде што дупките-за-премин (15) се дистрибуирани подеднакво во секое од двете нивоа за дистрибуција (31) во областа за довод (35) на семињата на таков начин што дупките-за-премин (15) го имаат истото растојание помеѓу нив во секое од нивоата за дистрибуција (32, 33) и бројот на дупки-за-премин (15) на второто ниво за дистрибуција (33) е помал од бројот на дупки-за-премин (15) на првото ниво за дистрибуција (32) од бројот на одводите за семиња (10) или ралниците за семиња (11) што не се доставени со семиња за создавање на патеките за движење.

има уште 8 патентни барања.

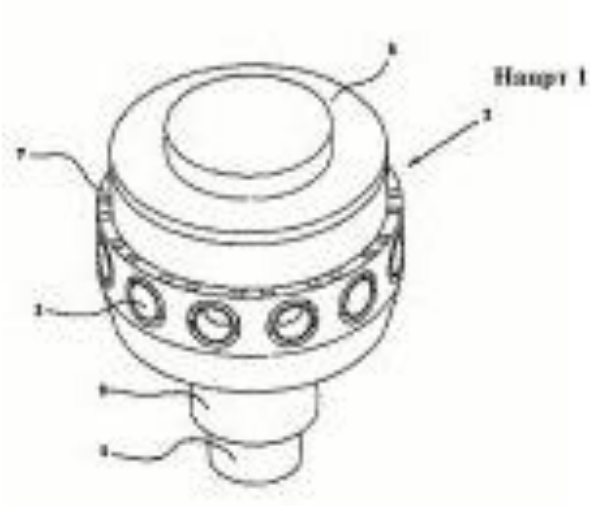

(51) **A 61K 38/18, A 61P 35/00**
(11) **4558** (13) T1
(21) **2012/388** (22) 25/10/2012
(45) 28/02/2013
(30) 52807 P 25/10/2007 US; 900580 P 09/02/2007 US; 932762 P 31/05/2007 US and 937365 P 26/06/2007 US
(96) 01/02/2008 EP08725055.1
(97) 29/08/2012 EP2120999
(73) **Acceleron Pharma, Inc.**
Cambridge, MA 02139, US
(74) ЖИВКО МИЈАТОВИЌ АНД ПАРТНЕРС ДООЕЛ СКОПЈЕ
Ул. Даме Груев бр. 3/2-11 1000 Скопје
(72) KNOPF, John; SEEHRA, Jasbir and KUMAR, Ravindra

(54) **ФАРМАЦЕВТСКИ СОСТАВИ КОИ СОДРЖАТ АКТИВИН-АКТРИИА АНТАГОНИСТИ И НИВНА УПОТРЕБА ЗА СПРЕЧУВАЊЕ ИЛИ ТРЕТИРАЊЕ НА МУЛТИПЛА МИЕЛОМА**

(57) 1 Фармацевтски состав кој што содржи ActRIIa-Fc фузиониран протеин изразен од CHO клетки, при што ActRIIa-Fc фузионираниот протеин е димер формиран од два полипептиди од кои секој има аминокиселинска низа која што е најмалку 90% или 95% идентична на аминокиселинската низа НИЗА ИД БР:7 поврзан со дисулфидна врска и при што димерот има помеѓу 3 и 5 половини сиална киселина.
има уште 11 патентни барања.

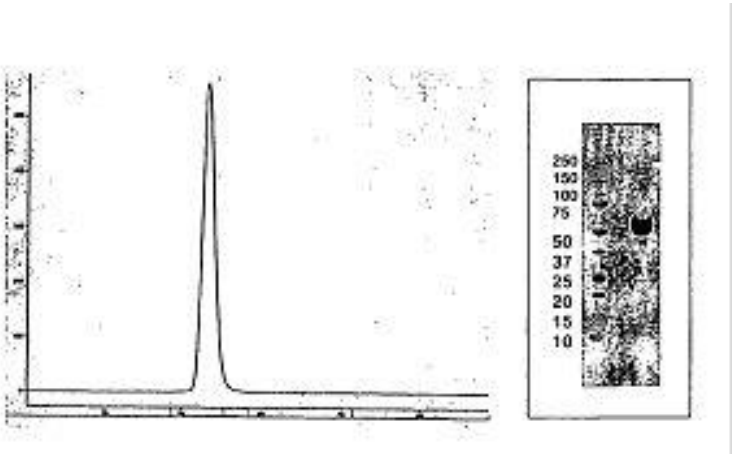

(51) **A 61K 9/19, 38/47, 47/10, 47/12, 47/20, 47/26, 9/00, A 61P 43/00**
(11) **4571** (13) T1
(21) **2012/389** (22) 29/10/2012
(45) 28/02/2013
(30) 0771555P 07/02/2006 US
(96) 06/02/2007 EP07763599.3
(97) 12/09/2012 EP1986612
(73) **Shire Human Genetic Therapies, Inc.**
300 Shire Way Lexington MA 02421, US
(74) ТОНИ МЛАДЕНОВСКИ
Ул. "Илинденска" 2/ 13, 1400, Велес
(72) ZHU, Gaozhong; LOWE, Kris; SHAHROKH, Zahra and NGUYEN, Vinh

(54) **СТАБИЛИЗИРАНА СМЕСА НА ГЛУКОЦЕРЕБРОЗИДАЗА**

(57) 1 Фармацевтска смеса која содржи протеин со слободен тиол и со карбохидрат назначена со тоа што карбохидратот е присутен во количина доволна за да се одржи стабилноста на протеинот и каде pH на смесата е помеѓу 4.5 и 6.5, каде слободниот тиол од протеинот е глукоцереброзидаза (GCB) и карбохидратот е сукроза.
има уште 37 патентни барања.

---

(51) **B 01D 59/44, C 07C 51/16, 51/41, C 12P 7/06, G 01N 33/14**
(11) **4570** (13) T1
(21) **2012/390** (22) 29/10/2012
(45) 28/02/2013
(30) 0080462 06/10/2008 RS
(96) 05/10/2009 EP09760028.2
(97) 19/09/2012 EP2334409
(73) **Smajlovic, Ivan**
samu Mihajla 30 21220 Becej, RS
(74) ТОНИ МЛАДЕНОВСКИ
Ул. "Илинденска" 2/ 13, 1400, Велес
(72) Smajlovic, Ivan and Glavinovic, Milanka

(54) **МЕТОД ЗА ОПРЕДЕЛУВАЊЕ НА ДЕЛТА-Д ВРЕДНОСТИТЕ ОД НЕИЗМЕНЕТ СТАБИЛЕН ВОДОРОДЕН ИЗОТОП ОД МЕТИЛ ГРУПАТА ОД ЕТАНОЛОТ СО УРЕД ОД IRMS ИНСТРУМЕНТАЛНАТА ТЕХНИКА**

(57) 1 Процесот за определување на потеклото на хранливите продукти кои содржат алкохол, се состои од:
земање на примерок од хранлив продукт кој содржи алкохол; неутрализација на испарливите киселини во земениот примерок;
деградирање на карбонилните соединенија: алдехиди и кетони во земениот примерок;,
екстрахирање на етанолен примерок од земениот примерок;
внесување на ензим етанол дехидрогеназа и ацеталдехид дехидрогеназа, и оксидо-редукциски коензим NAD+ за да се претвори етанолот од екстрахираниот етанолен примерок во ацетатна киселина;
екстрахирање на ацетатната киселина со тоа што чекорот за екстрахирање на ацетатната киселина вклучува најмалку еден од следните процеси: дестилација во присуство на прегреана водена пареа, или вакуум дестилација;
произведување на раствор од ацетатна сол од екстрахираната ацетатна киселина со неутрализација на екстрахираната аветатна киселина се додека растворот не достигне pH вредност 8.1;
концентрирање на добиениот раствор на ацетатна сол со вакуум дестилација се додека ацетатната сол не достигне сирупеста консистенција, и бипродуктот се ослободува;
ладење на концентрираниот раствор на ацетатната сол;
отстранување на нечистотиите од концентрираниот и изладен раствор на ацетатната сол со додавање на органски растворувач или мешање на растворот во ултрасонична водена бања, каде органскиот растворувач ги раствора нечистотиите;
ослободување од органскиот растворувач кој ги содржи онечистувањата со употреба на сепарационо стакло;
добивање на сува ацетатна сол со константна маса од прочистениот концентриранраствор од ацетатната сол;

мерење на изотопски состав, на пример на релативен однос на изотоп од деутериум и водород од сувата ацетатна сол;
пресметување на дD вредност на измерената изотопска смеса; и споредување на дD вредност пресметаната со дD вредност на хранлив продукт со познато потекло.
има уште 8 патентни барања.

(51) **C 07D 211/22, A 61K 31/4409, A 61P 25/00**

(11) **4555** (13) T1
(21) **2012/392** (22) 30/10/2012
(45) 28/02/2013
(30) 0114541P 14/11/2008 US
(96) 13/11/2009 EP09752988.7
(97) 10/10/2012 EP2358676
(73) **Theravance, Inc.**
901 Gateway Boulevard South San Francisco, CA 94080, US
(74) БЕРИН Д.О.О. СКОПЈЕ
ул."Македонија" бр.27/2/22, 1000 Скопје
(72) PATTERSON, Lori Jean; CHAO, Robert and RAPTA, Miroslav
(54) **КРИСТАЛНА ФОРМА НА 4-[2-(2,4,6-ФЛУОРОФЕНОКСИМЕТИЛ)ФЕНИЛ]ПИПЕРИДИН СОЕДИНЕНИЕ**
(57) 1 Кристална хлороводородна сол на 4-[2-(2,4,6-трифлуорофеноксиметил)фенил]-пиперидин, се карактеризира со модел на прашкастата дифракција со х-зраци којшто содржи највисоки точки на дифракција на 2и вредности од 4.44±.0,20, 10.22 ±0.20, 17.16 ±0.20 и 21.78 ±0.20.
има уште 14 патентни барања.

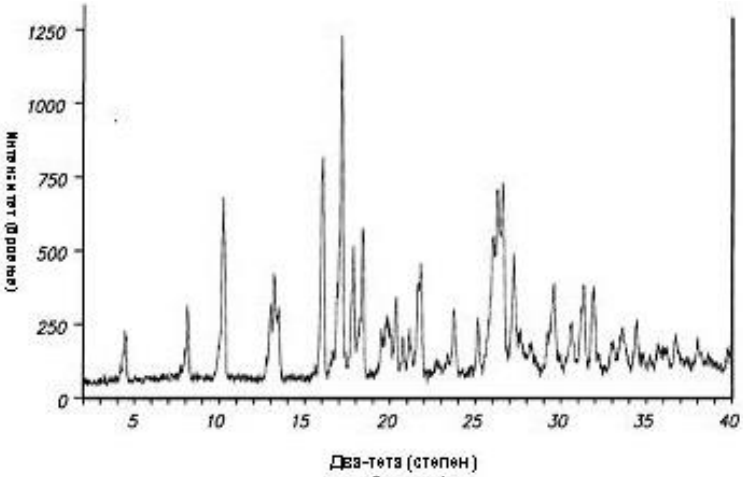

Слика 1

(51) **A 61K 9/107, 39/145, 39/39, 9/00, B 01F 13/00, 13/10, 3/08, 5/06, 5/10, 7/00**
(11) **4554** (13) T1
(21) **2012/393** (22) 30/10/2012
(45) 28/02/2013
(30) 20090283548 03/10/2009 US
(96) 03/12/2010 EP10252052.5
(97) 12/09/2012 EP2380558
(73) **Novartis AG**
Lichtstrasse 35 4056 Basel, CH
(74) БЕРИН Д.О.О. СКОПЈЕ
ул."Македонија" бр.27/2/22, 1000 Скопје
(72) Rueckl, Harald and Scheffczik, Hanno
(54) **РАСПОРЕДУВАЊЕ ИНТЕРАКЦИОНИ И ЗАДНИ ПРИТИСНИ КОМОРИ ЗА МИКРОФЛУИДИЗАЦИЈА**
(57) 1 Постапка за производството на масло во вода емулзија која што содржи

поминување на првата емулзија која што има првата просечна големина на маслена капка низ микрофлуидизационен уред за да се формира втора емулзија којашто има втора просечна големина на маслена капка која што е помала од прватата просечна големина на маслена капка; и

филтрација на втората емулзија;

кадешто микрофлуидизациониот уред содржи комора за интеракција којашто содржи множество на Z-тип канали и задна комора за притисок којшто содржи барем еден канал; и кадешто притисокот во задната комора е позициониран долж комората за интеракција.

има уште 16 патентни барања.

Слика 1

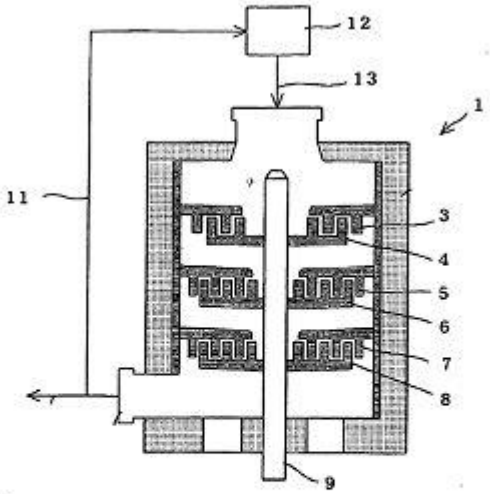

Слика 2

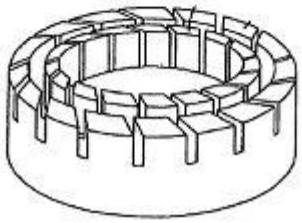

(51) **C 07F 9/6506, A 61K 31/675, A 61P 35/00**
(11) **4575** (13) T1
(21) **2012/394** (22) 30/10/2012
(45) 28/02/2013
(30) 695755 P 29/06/2005 US
(96) 29/06/2006 EP06786161.7
(97) 01/08/2012 EP1896040
(73) **THRESHOLD PHARMACEUTICALS, INC. 1300 Seaport Boulevard, 5th Floor, 94063 CA, Redwood City, US**
(74) ПЕТОШЕВИЌ ДОО ДРУШТВО ЗА ОСТВАРУВАЊЕ И ЗАШТИТА НА ИНТЕЛЕКТУАЛНА СОПСТВЕНОСТ СКОПЈЕ п.факс:301,ул.29 Ноември 17-2/3М, 1000 Скопје
(72) MATTEUCCI, Mark; DUAN, Jian-Xin; JIAO, Hailong and KAIZERMAN, Jacob
(54) **"ПРОЛЕКОВИ ОД ФОСФОРАМИДАТ АЛКИЛАТОР"**
(57) 1 Соединение на формулата:

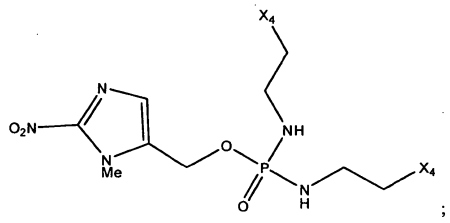

;

каде што двете X_4 групи се Cl или двете X_4 групи се Br.
има уште 11 патентни барања.

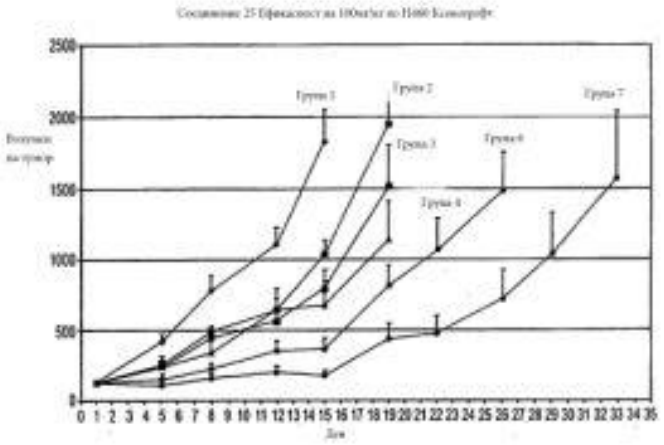

Фигура 3

(51) **C 07D 403/12, A 61K 31/497, A 61P 25/16, 25/18, C 07D 403/14, 407/14, 409/14, 413/14, 417/14, 471/04**

(11) **4581** (13) T1

(21) **2012/395** (22) 30/10/2012

(45) 28/02/2013

(30) USP 114567 14/11/2008 US and USP 166212 02/04/2009 US

(96) 16/11/2009 EP09752705.5

(97) 24/10/2012 EP2364308

(73) **Amgen Inc.**

One Amgen Center Drive Thousand Oaks, California 91320 - 1789, US

(74) ПАТЕНТЦЕНТАР-КОНСАЛТИНГ А.Д. СКОПЈЕ

бул. "Кузман Јосифовски Питу„ 28 лок.8, 1000, Скопје

(72) CHEN, Ning; ALLEN, Jennifer R.; BOURBEAU, Matthew P.; HU, Essa; KUNZ, Roxanne and RUMFELT, Shannon

(54) **СОЕДИНЕНИЈА НА ПИРАЗИН КАКО ИНХИБИТОРИ НА ФОСФОДИЕСТЕРАЗА 10**

(57) 1 Соединение од формулата (I):

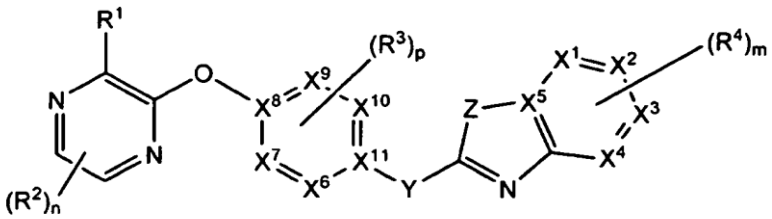

(I);

или било која фармацевтски прифатлива негова сол, каде што:

Секој од X^1, X^2, X^3, и X^4 се независно N или C; каде што не повеќе од два од X^1, X^2, X^3, и X^4 се N;

X^5 е C;

Секој од X^6, X^7, X^9 и X^{10} се независно N или C; секој од X^8 и X^{11} е C; каде што не повеќе од три од X^6, X^7, X^9 и X^{10} се N;

Y е NH, NR^5, CH(OH), C(=O), $-CR^aR^b$, или CF_2; или алтернативно Y и R^3 формираат 5- до 6-член прстен фузиран со прстенот кој што ги содржи двата наведени Y и R^3;

Z е NH, NR^6, S, SO, SO_2, или O;

m е 0, 1, 2, 3 или 4;

n е 0, 1 или 2;

p е 0, 1 или 2;

R^1 е избран од групата составена од

(а) H, F, Cl, Br, I, C_{1-8}алк, C_{1-4}халоалк, $-OR^a$, $-NR^aR^a$, $-N(R^a)C(=O)R^b$,
$-C(=O)NR^aR^a$, $-C(=O)R^d$, $-C(=O)-O-R^a$, $-OR^c$, $-NR^aR^c$, $-N(R^c)C(=O)R^b$,
$-N(R^a)C(=O)R^c$, $-C(=O)NR^aR^b$, или $-C(=O)NR^aR^c$;

(б) сатуриран, делумно сатуриран или несатуриран, 3-, 4-, 5-, 6- или 7-член моноцикличен прстен или сатуриран, делумно сатуриран или несатуриран 8-, 9-, 10-, 11-, или 12-член бицикличен прстен, каде што секој наведен прстен содржи 0, 1, 2, 3, или 4 N атоми и 0, 1, или 2 атоми избрани од O и S, и каде што секој наведен прстен е супституиран со 0, 1, 2 или 3 групи избрани од F, Cl, Br, C_{1-6}алк, C_{1-4}халоалк, $-OR^a$,
$-OC_{1-4}$халоалк, CN, $-C(=O)R^b$, $-C(=O)OR^a$, $-C(=O)NR^aR^a$, $-C(=NR^a)NR^aR^a$,
$-OC(=O)R^b$, $-OC(=O)NR^aR^a$, $-OC_{2-6}$алкNR^aR^a, $-OC_{2-6}$алкOR^a, $-SR^a$, $-S(=O)R^b$,
$-S(=O)_2R^b$, $-S(=O)_2NR^aR^a$, $-NR^aR^a$, $-NR^aR^c$,$-N(R^a)C(=O)R^b$, $-N(R^a)C(=O)OR^b$,
$-N(R^a)C(=O)NR^aR^a$, $-N(R^a)C(=NR^a)NR^aR^a$,$-N(R^a)S(=O)_2R^b$,
$-N(R^a)S(=O)_2NR^aR^a$, $-NR^aC_{2-6}$алкNR^aR^a, $-NR^aC_{2-6}$алкOR^a, $-C_{1-6}$алкNR^aR^a,
$-C_{1-6}$алкOR^a, $-C_{1-6}$алк$N(R^a)C(=O)R^b$, $-C_{1-6}$алк$OC(=O)R^b$, $-C_{1-6}$алк$C(=O)NR^aR^a$, $-C_{1-6}$алк$C(=O)OR^a$, R^7, R^8 и оксо;

(ц) група $-L-R^7$, каде што L е CH_2, NH, $N(C_{1-4}$алк), O, S, S=O, или $S(=O)_2$; или

(д) C_{1-6}алк супституиран со 0, 1, 2 или 3 групи избрани од F, Cl, Br,
C_{1-6}алк, C_{1-4}халоалк, $-OR^a$, $-OC_{1-4}$халоалк, CN, $-C(=O)R^b$, $-C(=O)OR^b$,
$-C(=O)NR^aR^a$, $-C(=NR^a)NR^aR^a$, $-OC(=O)R^b$, $-OC(=O)NR^aR^a$, $-OC_{2-6}$алкNR^aR^a,
$-OC_{2-6}$алкOR^a, $-SR^a$, $-S(=O)R^b$, $-S(=O)_2R^b$, $-S(=O)_2NR^aR^a$, $-NR^aR^a$,
$-N(R^a)C(=O)R^b$, $-N(R^a)C(=O)OR^b$, $-N(R^a)C(=O)NR^aR^a$, $-N(R^a)C(=NR^a)NR^aR^a$,
$-N(R^a)S(=O)_2R^b$, $-N(R^a)S(=O)_2NR^aR^a$, $-NR^aC_{2-6}$алкNR^aR^a, $-NR^aC_{2-6}$алкOR^a,
$-C_{1-6}$алкNR^aR^a, $-C_{1-6}$алкOR^a, R^8 и оксо;

R^2 е, независно во секој случај, F, Cl, Br, CN, OH, OC_{1-4}алк, C_{1-4}алк или C_{1-4}халоалк;

R^3 е, независно во секој случај, F, Cl, Br, CN, OH, OC_{1-4}алк, C_{1-4}алк, C_{1-4}халоалк, или $-NR^aC_{1-4}$алк;

R^4 е, независно во секој случај, F, Cl, CH_3, CN, CF_3, CHF_2, CH_2F, OR^a, или NR^aR^a;

R^5 е C_{1-8}алк, C_{1-4}халоалк, $-C(=O)R^b$, или R^c;

R^6 е C_{1-8}алк, C_{1-4}халоалк, $-C(=O)R^b$, или R^c;

R^7 е сатуриран, делумно сатуриран или несатуриран 3-, 4-, 5-, 6- или 7-член моноцикличен или 8-, 9-, 10-, 11-, или 12-член бицикличен прстен кој што содржи 0, 1, 2 или 3 N атоми и 0 или 1 атоми избрани од O и S, кој што е супституиран со 0, 1, 2 или 3 групи избрани од F, Cl, Br,
C_{1-6}алк, C_{1-4}халоалк, $-OR^a$, $-OC_{1-4}$халоалк, CN, $-C(=O)R^b$, $-C(=O)OR^a$,
$-C(=O)NR^aR^a$, $-C(=NR^a)NR^aR^a$, $-OC(=O)R^b$, $-OC(=O)NR^aR^a$, $-OC_{2-6}$алкNR^aR^a,
$-OC_{2-6}$алкOR^a, $-SR^a$, $-S(=O)R^b$, $-S(=O)_2R^b$, $-S(=O)_2NR^aR^a$, $-NR^aR^a$,
$-N(R^a)C(=O)R^b$, $-N(R^a)C(=O)OR^b$, $-N(R^a)C(=O)NR^aR^a$, $-N(R^a)C(=NR^a)NR^aR^a$,
$-N(R^a)S(=O)_2R^b$, $-N(R^a)S(=O)_2NR^aR^a$, $-NR^aC_{2-6}$алкNR^aR^a, $-NR^aC_{2-6}$алкOR^a,
$-C_{1-6}$алкNR^aR^a, $-C_{1-6}$алкOR^a, $-C_{1-6}$алк$N(R^a)C(=O)R^b$, $-C_{1-6}$алк$OC(=O)R^b$,
$-C_{1-6}$алк$C(=O)NR^aR^a$, $-C_{1-6}$алк$C(=O)OR^a$, R^8 и оксо;

R^8 е C_{1-6}алк супституиран со 0, 1, 2 или 3 групи избрани од F, Cl, Br, C_{1-6}алк, C_{1-4}халоалк, -OR^a, -OC_{1-4}халоалк, CN, -$C(=O)R^b$,-$C(=O)OR^a$, -$C(=O)NR^aR^a$, -$C(=NR^a)NR^aR^a$, -$OC(=O)R^b$, -$OC(=O)NR^aR^a$, -OC_{2-6}алкNR^aR^a, -OC_{2-6}алкOR^a, -SR^a, -$S(=O)R^b$, -$S(=O)_2R^b$, -$S(=O)_2NR^aR^a$, -NR^aR^a, -$N(R^a)C(=O)R^b$,-$N(R^a)C(=O)OR^b$, -$N(R^a)C(=O)NR^aR^a$, -$N(R^a)C(=NR^a)NR^aR^a$, -$N(R^a)S(=O)_2R^b$, -$N(R^a)S(=O)_2NR^aR^a$, -NR^aC_{2-6}алкNR^aR^a, -NR^aC_{2-6}алкOR^a, -C_{1-6}алкNR^aR^a, -C_{1-6}алкOR^a, -C_{1-6}алк$N(R^a)C(=O)R^b$, -C_{1-6}алк$OC(=O)R^b$, -C_{1-6}алк$C(=O)NR^aR^a$,-C_{1-6}алк$C(=O)OR^a$ и оксо;

R^a е независно, во секој случај, H или R^b;

R^b е независно, во секој случај, фенил, бензил, или C_{1-6}алк, каде што наведениот фенил, бензил и C_{1-6}алк се супституирани со 0, 1, 2 или 3 супституенти избрани од хало, C_{1-4}алк, C_{1-3}халоалк, -OH, -OC_{1-4}алк, -NH_2, -NHC_{1-4}алк, -$OC(=O)C_{1-4}$алк, или -$N(C_{1-4}$алк$)C_{1-4}$алк;

R^c е C_{0-4}алк-поврзан, сатуриран, делумно сатуриран или несатуриран 3-, 4-, 5-, 6-, или 7-член моноцикличен; или 8-, 9-, 10-, 11-, или 12-член бицикличен прстен кој што содржи 0, 1, 2 или 3 N атоми и 0 или 1 атом избран од O и S, каде што наведениот C_{0-4}алк и наведениот дел од прстенот може да биде супституиран со 0, 1, 2 или 3 групи избрани од F, Cl, Br, C_{1-6}алк, C_{1-4}халоалк, R^7, -OR^a, -OC_{1-4}халоалк, CN, -$C(=O)R^b$, -$C(=O)OR^a$, -$C(=O)NR^aR^a$, -$C(=NR^a)NR^aR^a$, -$OC(=O)R^b$, -$OC(=O)NR^aR^a$, -OC_{2-6}алкNR^aR^a, -OC_{2-6}алкOR^a, -SR^a, -$S(=O)R^b$, -$S(=O)_2R^b$, -$S(=O)_2NR^aR^a$, -NR^aR^a, -$N(R^a)C(=O)R^b$, -$N(R^a)C(=O)OR^b$, -$N(R^a)C(=O)NR^aR^a$, -$N(R^a)C(=NR^a)NR^aR^a$, -$N(R^a)S(=O)_2R^b$, -$N(R^a)S(=O)_2NR^aR^a$, -NR^aC_{2-6}алкNR^aR^a, -NR^aC_{2-6}алкOR^a, -C_{1-6}алкNR^aR^a, -C_{1-6}алкOR^a, -C_{1-6}алк$N(R^a)C(=O)R^b$, -C_{1-6}алк$OC(=O)R^b$, -C_{1-6}алк$C(=O)NR^aR^a$, -C_{1-6}алк$C(=O)OR^a$ и оксо; и

R^d е азотно-поврзан сатуриран, делумно сатуриран, или несатуриран 5-, 6- или 7-член хетероцикличен прстен кој што го содржи врзувачкиот азот и 0, 1 или 2 дополнителни атоми на азот и содржи 0 или 1 атом на сулфур или кислород, хетероциклот е супституиран со 0, 1, 2 или 3 супституенти избрани од оксо, хало, C_{1-4}алк, C_{1-3}халоалк, -OC_{1-4}алк, -NH_2, -NHC_{1-4}алк, и –$N(C_{1-4}$алк$)C_{1-4}$алк.

има уште 36 патентни барања.

---

(51) **C 07D 403/04, A 61K 31/498, A 61P 25/04**

(11) **4548** (13) T1

(21) **2012/396** (22) 31/10/2012

(45) 28/02/2013

(30) 82482 21/07/2008 US

(96) 20/07/2009 EP09786064.7

(97) 19/09/2012 EP2324013

(73) **Shionogi&Co., Ltd. and Purdue Pharma L.P.**

1-8, Doshomachi 3-chome Chuo-ku Osaka-shi, Osaka 5410045, JP and One Stamford Forum , 201 Tresser Boulevard Stamford, CT 06901-3431, US

(74) БИНПРО ДООЕЛ СКОПЈЕ

ул. "Ленинова"' бр.15а-13, 1000 Скопје

(72) TSUNO, Naoki; YAO, Jiangchao; WHITEHEAD, John, W., F. and FUCHINO, Kouki

(54) **СУПСТИТУИРАНИ-ХИНОКСАЛИН-ТИП ПРЕМОСТЕНИ-ПИПЕРИДИН СОЕДИНЕНИЈА И НИВНИТЕ УПОТРЕБИ**

(57) 1 Соединение со формулата (I'):

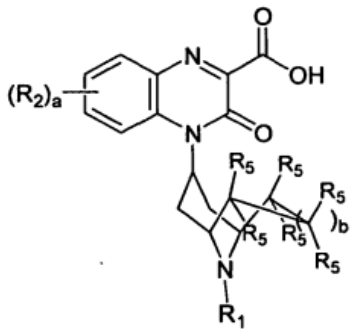

(I')

или негов фармацевтски прифатлив дериват **назначено со тоа, што**:
секое R_2 е независно одбрано од -хало;
а е цел број одбран од 0, 1 или 2;
b е цел број одбран од 0 или 1;
секое R5 е независно одбрано од -H, -OH, -(C_1-C_3)алкил, -C(хало)$_3$, или -хало;
R_1 е -(C_9-C_{14})циклоалкил или -(C_9-C_{14})бициклоалкил, секое од истите е супституирано со 1, 2 или 3 независно одбрано од R_3 групи;
секое R_3 е независно одбрано од -(C_1-C_4)алкил, -(C_2-C_6)алкенил, -(C_2-C_6)алкинил, или -(C_3-C_6)циклоалкил,
и каде што фармацевтски прифатливиот дериват е одбран од групата составена од фармацевтски прифатлива сол, солват, радиоозначено соединение, стереоизомер, енантиомер, диастереоизомер, рацемска мешавина, и таутомер.
има уште 28 патентни барања.

---

(51) **B 65D 5/66, 85/10**
(11) **4549** (13) T1
(21) **2012/398** (22) 01/11/2012
(45) 28/02/2013
(30) 09014501 20/11/2009 EP
(96) 18/11/2010 EP10781839.5
(97) 31/10/2012 EP2376335
(73) **Imperial Tobacco Limited**
PO Box 244, Southville Bristol BS99 7UJ, UK
(74) БИНСО Д.О.О. СКОПЈЕ
ул. "Народен фронт" 7/4 П.О. Бокс 768
(72) HOLLOWAY, Steve; COLLINS, Tim; KNORR, Solvey; SOUTHEY, Neil; WOLFGRAMM, Regine; GURKE, Inga and DEVIVIER, Guillaume
(54) **ПАКУВАЊЕ ЗА ПРОИЗВОДИ ОД ТУТУН**
(57) 1 Пакување за производи од тутун, назначено со тоа, што содржи:
- обвивка (2; 92; 102; 112; 132; 152; 182) која има преден ѕид (10; 120; 134; 154; 184), заден ѕид (12; 135; 155; 185), два странични ѕидови (14; 122; 138) поставени спротивно еден на друг и кои го поврзуваат предниот ѕид (10; 120; 134; 154; 184) и задниот ѕид (12; 135; 155; 185), како и горна страна (18); и
- капак (4; 94; 104, 105; 114; 140; 160; 190) прилагоден да ја затвори горната страна (18) на обвивката (2; 92; 102; 112; 132; 152; 182) кога е во затворена положба, при што капакот (4; 94; 104, 105; 114; 140; 160; 190) е зглобно поврзан со задниот ѕид (12; 135; 155; 185) или со еден од страничните ѕидови (14; 122; 138) на обвивката (2; 92; 102; 112; 132; 152; 182) во правец на оската-шарка (22; 145; 164; 193) и при што тој е зглобно подвижен врз оската-шарка (22; 145; 164; 193) заради преминување од затворена во отворена положба;
- при што капакот (4; 94; 104, 105; 114; 140; 160; 190) содржи горна страна/ѕид (24; 142; 161; 191) која има предна ивица (26), задна ивица (28), две бочни ивици (30) и долна страна (32) и е прилагодена да ја затвори горната страна (18) на обвивката (2; 92; 102; 112; 132; 152; 182) кога капакот (4; 94; 104, 105; 114; 140; 160; 190) е во затворена положба; и
- при што е предвиден ѕид со закосени ивици (34; 124; 146; 166; 194) којшто се протега во најмала мерка од ивицата (26) на горната страна (24; 142; 161; 191) спротивно на оската-шарка (22; 145; 164; 193) на капакот (4; 94; 104, 105; 114; 140; 160; 190), при што наведениот ѕид со закосени ивици (34; 124; 146; 166; 194) цврсто се спојува со обвивката (2; 92; 102; 112; 132; 152; 182) кога капакот (4; 94; 104, 105; 114; 140; 160; 190) е во затворена положба, така што ѕидот со закосени ивици се сместува во обвивката и, во принцип, тој е поставен така што да не биде видлив.
има уште 17 патентни барања.

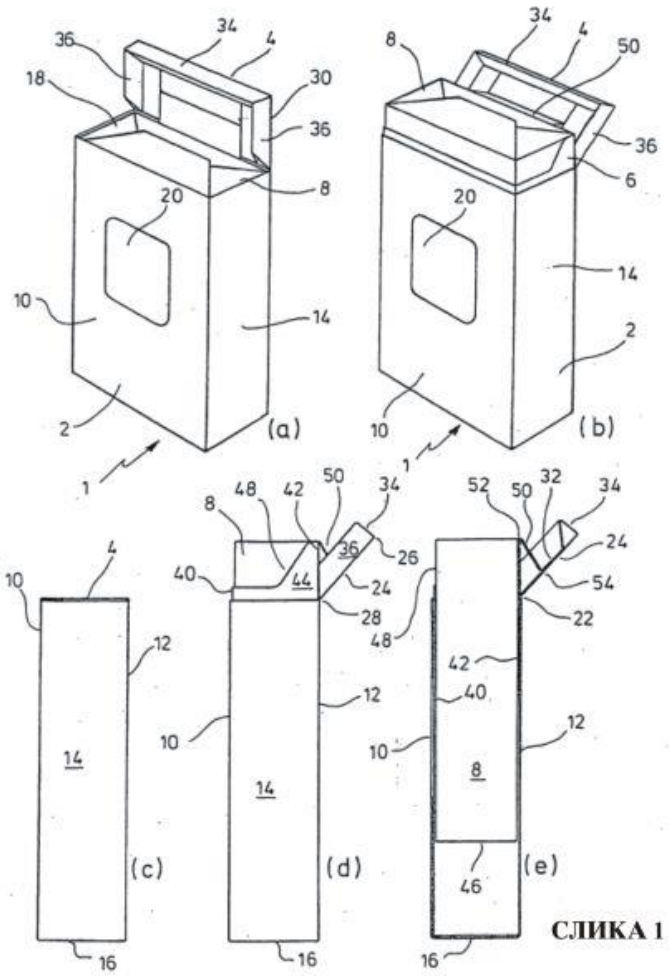

СЛИКА 1

(51) **C 07D 401/04, A 61K 31/4184, 31/454, C 07D 403/04**

(11) **4715** (13) T1

(21) **2012/399** (22) 01/11/2012

(45) 28/02/2013

(30) 670204 P 11/04/2005 US

(96) 11/04/2006 EP06749882.4

(97) 01/08/2012 EP1869011

(73) **Abbott Laboratories**

Dept. 377 Bldg AP6A-1 100 Abbott Park Road Abbott Park, IL 60064-6008, US

(74) ПЕТОШЕВИЌ ДОО ДРУШТВО ЗА ОСТВАРУВАЊЕ И ЗАШТИТА НА ИНТЕЛЕКТУАЛНА СОПСТВЕНОСТ СКОПЈЕ п.факс:301,ул.29 Ноември 17-2/3М, 1000 Скопје

(72) ZHU, Guidong; GANDHI, Virajkumar, B.; GIRANDA, Vincent; GONG, Jianchun and PENNING, Thomas, D.

(54) **"1-Н-БЕНЗИМИДАЗОЛ-4-КАРБОКСАМИДИ ЗАМЕНЕТИ СО КВАТЕРНАРЕН ЈАГЛЕРОД НА 2-ПОЗИЦИЈА СЕ ПОТЕНТНИ PARP ИНХИБИТОРИ"**

(57) 1 Соединение со формула (I)

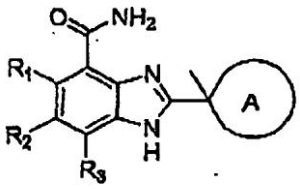

(I),

или негова терапевтски прифатлива сол, каде што

R1, R2, и R3 се независно избрани од група составена од водород, алекнил, алкокси, алкоксикарбонил, алкил, алкинил, цијано, халоалкокси, халоалкил, халоген, хидрокси, хидроксиалкил, нитро, NRARB, и (NRARB) карбонил;

А е неароматичен 4, 5, 6, 7, или 8-членски прстен кој содржи 1 или 2 азот атоми и по можност, еден сулфур или
кислороден атом, при што неароматичниот прстен е опционално заменет со 1, 2 или 3 супституенти избрани од група составена од алкенил, алкокси, алкоксиалкил, алкоксикарбонил, алкоксикарбонилалкил, алкил, алкинил, арил, арилалкил, циклоалкил, циклоалкилалкил, цијано, халоалкокси, халоалкил, халоген, хетероцикл, хетероциклалкил, хетероарил, хетероарилалкил, хидрокси, хидроксиалкил, нитро, NRCRD, (NRCRD) алкил, (NRCRD) карбонил, (NRCRD) карбонилалкил, (NRCRD)
сулфонил и оксо и
RA, RB, Rc, и RD се независно избрани од групата составена од водород, алкил, и алкилкарбонил.
има уште 21 патентни барања.

---

(51) **B 22D 41/56, 11/106, 41/50**
(11) **4576** (13) T1
(21) **2012/400** (22) 01/11/2012
(45) 28/02/2013
(30) 08169498 20/11/2008 EP
(96) 19/11/2009 EP09760742.8
(97) 01/08/2012 EP2367647
(73) **Vesuvius Group S.A.**
Rue de Douvrain, 17 7011 Ghlin, BE
(74) ПЕТОШЕВИЌ ДОО ДРУШТВО ЗА ОСТВАРУВАЊЕ И ЗАШТИТА НА ИНТЕЛЕКТУАЛНА СОПСТВЕНОСТ СКОПЈЕ
п.факс:301,ул.29 Ноември 17-2/3М, 1000 Скопје
(72) HANSE, Eric
(54) **"ЕЛЕМЕНТ ЗА ЛЕЕЊЕ ЗА ПОВЕЌЕКРАТНА УПОТРЕБА"**

(57) 1 Елемент за леење (30; 50) за инсталација за леење((10) за пренесување на течен метал, се состои од повеќе(елементи за леење (12; 20; 18) во последователен(контакт и формирање на канал по кој металот(може да тече, елемент за леење (30; 50) се состои од(цевка имено црпка мешалка, оска која одговара(на оската на каналот, споменатиот елемент може да направи контакт со возводениот елемент((20) од инсталацијата и се карактеризира(со тоа што се состои од деловите (42; 64; 70) за контрола на(аголната ориентација на цевката за својата оска во однос на возводниот елемент, ова значи (способност за најмалку три различни ориентации на цевката.
има уште 9 патентни барања.

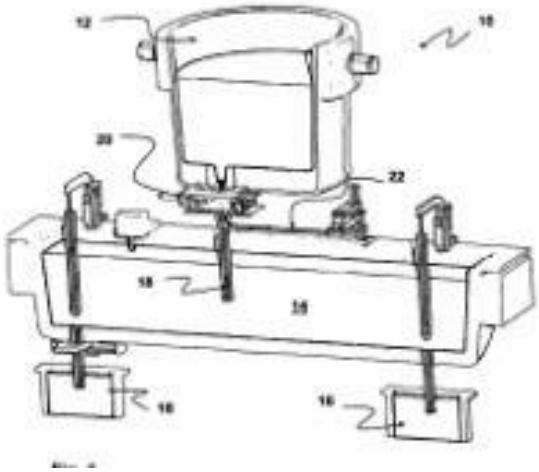

(51) **C 07D 239/88, A 61K 31/517, A 61P 25/28, C 07D 401/04, 401/06, 403/04, 471/04**
(11) **4587** (13) T1
(21) **2012/401** (22) 01/11/2012
(45) 28/02/2013
(30) 199740 P 20/11/2008 US
(96) 19/11/2009 EP09761104.0
(97) 26/09/2012 EP2358686
(73) **Merck Sharp & Dohme Corp.**
Rahway, NJ 07065-0907, US
(74) ЖИВКО МИЈАТОВИЌ АНД ПАРТНЕРС ДООЕЛ СКОПЈЕ
Ул. Даме Груев бр. 3/2-11 1000 Скопје
(72) KUDUK, Scott, D.; BESHORE, Douglas, C.; DI MARCO, Christina, Ng and GRESHOCK, Thomas, J.

(54) **АРИЛ МЕТИЛ БЕНЗОКВИНАЗОЛИНОН КАКО ПОЗИТИВНИ АЛОСТЕРИЧНИ МОДУЛАТОРИ НА М1 РЕЦЕПТОР**

(57) 1 Соединение со формула (I):
XXX
или фармацевтски прифатлива сол од тоа, при штоX, Y и Z се секој CH и Q е C, или еден од X, Y, Q и Z е N а другите се CH или C, или X и Y се CHи Q, R1 и Z се поврзани заедно за да формираат нафтил група;R1 е селектиран од групата која што се состои од
4045 (1) водород,(2) арил,(3) хетероарил група која што е циклична или полициклична група, која што има од пет до дванаесет прстенести атоми, при што споменатите прстенести атоми се селектиран од C, O, N или S, од кои барем еден е O, N или S,(4) халоген,(5) -CN,(6) -O-C1-6 алкил,(7) -C 1-6 алкил,(8) -C2-6 алкенил(9) -S(=O)n-R4,(10) -NR5AR5B,при што споменатата арил, хетероарил, алкил и алкенил половина се незадолжително заменети со еден или повеќе
5055 (а) халоген,(б) хидрокси,(ц) -O-C1-6 алкил,(д) -C1-6 алкил,(е) -C(=O)-(O)m-R6,(ф) -N(R5AR5B),(г) -S(=O)n-R8, или(х) оксо,
под услов ако кога Q е N тогаш R1 е отсутен;
R2 е селектиран од групата која што се состои од
5101520 (1) водород,(2) арил,(3) хетероарил група која што е циклична или полициклична група, која што има од пет до дванаесет прстенести атоми, при што споменатите прстенести атоми се селектирани од C, O, N или S, од кои барем еден е O, N или S,(4) хетероциклична група, која што е нееароматична циклична или полициклична група која што има од пет до дванаесет прстенести атоми селектирани од C, O, N или S, од кои барем еден е O, N или S,(5) -O-C1-6 алкил,(6) -C1-6 алкил,(7)-C2-6 алкенил,(8) -S(=O)n-R4,(9) -C3-8 циклоалкил,(10) -C5-8 циклоалкенил,(11) -NR5AR5B,при што споменатата арил, хетероарил, хетероциклил, алкил, алкенил, циклоалкил и циклоалкенил половината е незадолжително заменета со еден или повеќе
253035 (а) халоген,(б) хидрокси,(ц) -O-C 1-6 алкил,(д) -C1-6 алкил,(е)-S(=O)n-R8,(ф) -C2-6 алкенил,(г) -CN,(х) -C(=O)-(O)m-R6,(и) -NR5AR5B,(j) оксо,(к) арил,(л) хетероарил група која што е циклична или полициклична група, која што има од пет до дванаесет прстенести атоми, при што споменетите прстенести атоми се селектирани од C, O, N или S, од кои барем еден е O, N или S,(м) хетероциклична група, која што е нееароматична циклична или полициклична група која што има од пет до дванаесет прстенести атоми селектирани од C, O, N или S, од кои барем еден е O, N или S(н) -OC(=O)-R6,при што алкил, алкенил, арил, хетероарил или хетероциклична половината е незадолжително заменета со еден или повеќе
40 (i) халоген,(ii) -C1-6 алкил, или(iii) -OC1-6 алкил;
R3 е селектиран од групата која што се состои од
45 (1) водород,(2) -C1-6 алкил, и(3)-S(O)n-R4,при што споменатата R3 алкил половина е незадолжително заменета со еден или повеќе
50 (а) халоген,(б) цијано, и(ц) -O-C1-6 алкил, при што споменатиот алкил е незадолжително заменет со еден или повеќе хало;
R4, R6 и R8 се независно селектирани од групата која што се состои од
(1) водород,(2) -C1-6 алкил, и(3) -(CH2)n-арил,при што споменатата R4, R6 или R8 алкил или арил половина е незадолжително заменета со еден или повеќе

5 (а) халоген,(б) цијано, и(ц) -O-C1-6 алкил, при што споменатиот алкил е незадолжително заменет со еден или повеќе халоген;
R5A и R5B се селектирани од групата која што се состои од
1015 (1) водород,(2) -C1-6 алкил,(3) -C3-6 циклоалкил,(4) -C(=O)-O- R6,(5) -S(O)2-R6,или R5A и R5B се поврзани заедно со азотот за кој што и двата се закачени за да се формира еден 2-6 член карбоцикличен прстен, при што еден или два од прстенестите јаглеродни атоми се незадолжително заменети со азот, кислород или сулфур;
m е 0 или 1; ип е 0, 1 или 2.
има уште 24 патентни барања.

---

(51) **C 07D 263/20, A 61K 31/4015, 31/4166, 31/421, C 07D 207/26, 233/32, 263/22, 263/24, 285/10, 401/04, 413/04, 413/10, 417/04, 417/10**
(11) **4588** (13) T1
(21) **2012/402** (22) 01/11/2012
(45) 28/02/2013
(30) 585274 P 02/07/2004 US and 646103 P 21/01/2005 US
(96) 01/07/2005 EP05771445.3
(97) 26/09/2012 EP1765793
(73) **Merck Sharp & Dohme Corp.**
Rahway, NJ 07065-0907, US
(74) ЖИВКО МИЈАТОВИЌ АНД ПАРТНЕРС ДООЕЛ СКОПЈЕ
Ул. Даме Груев бр. 3/2-11 1000 Скопје
(72) ALI, Amjad; NAPOLITANO, Joann, M.; DENG, Qiaolin; LU, Zhijan; Sinclair, Peter, J.; TAYLOR, Gayle, E.; THOMPSON, Christopher, F.; QURAISHI, Nazia; SMITH, Cameron, J.; HUNT, Juliane, A.; DOWST, Adrian, A.; CHEN, Yi-Heng and LI, Hong
(54) **АНАЦЕТРАПИБ И ДРУГИ СЕТР ИНХИБИТОРИ**
(57) 1 Соединение кое што има Формула 1, или фармацевтски прифатлива сол од тоа, при што:

Y е -(CRR1)-;X е селектиран од групата која што се состои од -O-, -NH-, и -N(C1-C3алкил);Z е -C(=O)-;Секој R е независно селектиран од групата која што се состои од H и C1-C2 алкил; B е селектиран од групата која што се состои од A1 и A2, при што A1 ја има следната структура:

R1 е селектиран од групата која што се состои од H, -C1-C3 алкил, и -(C(R)2)nA2, при што -C1-C3 алкил е незадолжително заменет со 1-5 халогени;R2 е селектиран од групата која што се состои од H, -C1-C3 алкил, A1, и -(C(R)2)nA2, при што -C1-C3 алкил е незадолжително заменет со 1-5 халогени;При што еден од B и R2 е A1; а еден од B, R1, и R2 е A2 или -(C(R)2)nA2; така што соединението со Формула I содржи една група A1 и една група A2;A3 е селектиран од групата која што се состои од:
35 (а) фенил;(б) еден 5-6-член ароматичен хетероцикличен прстен кој што има 1-2 хетероатоми независно селектирани од N, S, O, и -N(O)-, при што точката на поврзување на A3 за фенил прстенот за кој што A3 е закачен е јаглероден атом; и(ц) еден бензохетероцикличен прстен кој што содржи фенил прстен фузониран за еден 5-член ароматичен хетероцикличен прстен кој што има 1-2 хетероатоми независно селектирани од O, N, и -S(O)x, при што точката на поврзување на A3 за фенил прстенот за кој што A3 е закачен е јаглероден атом;
A2 е селектиран од групата која што се состои од:
45 (а) фенил;(б) еден 5-6-член хетероцикличен прстен кој што има 1-4 хетероатоми независно селектирани од N, S, O, и -N(O)-, и незадолжително исто така содржи 1-3 двојни врски;(ц) еден бензохетероцикличен прстен кој што содржи фенил прстен фузониран за еден 5-член хетероцикличен прстен кој што има 1-2 хетероатоми независно селектирани од O, N, и S; и(д) еден -C5-C6 циклоалкил прстен;
при што A3 и A2 се секој незадолжително заменети со 1-4 субституентни групи независно селектирани од Ra;Секој Ra е независно

селектиран од групата која што се состои од -C1-C4 алкил, -C2-C4 алкенил, циклопропил, -OC1-C2алкил, -C(=O)C 1-C2алкил, -C(=O)H, -CO2C1-C4алкил, -OH, -NR3R4, - NR3C(=O)OC1-C4 алкил, -S(O)xC1-C2алкил, халоген, -CN, -NO2, и еден 5-6-член хетероцикличен прстен кој што има 1-2 хетероатоми независно селектирани од N, S, и O, при што точката на поврзување на споменатиот хетероцикличен прстен за прстенот за кој што Ra е закачен е јаглероден атом, при што споменатиот хетероцикличен прстен е незадолжително заменет со 1-5 субституенти групи независно селектирани од халоген;при што за соединенијата во кои што Ra е селектиран од групата која што се состои од -C1-C4 алкил, -C2-C4 алкенил, -OC1-C2алкил, -C(=O)C1-C2алкил, -CO2C1-C4алкил, -NR3C (=O)OC1-C4алкил, и -S(O)xC1-C2 алкил, алкил групата на Ra е незадолжително заменета со 1-5 халогени и е незадолжително исто така заменета со една субституентна група селектирана од (а) -OH, (б) -NR3R4, (ц) -OCH3 незадолжително заменета со 1-3 флуор атоми и незадолжително исто така заменета со една фенил група, и (д) фенил кој што е незадолжително заменет со 1-3 групи независно селектирани од халоген, -CH3, -CF3, -OCH3, и -OCF3;n е 0 или 1;p е цел број од 0-2;x е 0, 1 или 2; иR3, R4, и R5 се секој независно селектиран од H и -C1-C3 алкил.

има уште 15 патентни барања.

---

(51) **C 07D 491/22**

(11) **4589** (13) T1

(21) **2012/403** (22) 02/11/2012

(45) 28/02/2013

(30) 0030246 21/12/2004 EP

(96) 16/12/2005 EP05849781.9

(97) 17/10/2012 EP1828196

(73) **SIGMA-TAU Industrie Farmaceutiche Riunite S.p.A.**

Viale Shakespeare 47, 00144 Roma, IT

(74) БЕРИН Д.О.О. СКОПЈЕ

ул."Македонија" бр.27/2/22, 1000 Скопје

(72) CABRI, Walter; MARZI, Mauro; TINTI, Maria Ornella; CARMINATI, Paolo; ALPEGIANI, Marco; GIORGI, Fabrizio; VERGANI, Domenico and GHETTI, Paolo

(54) **СТЕРЕОСЕЛЕКТИВНА ПОСТАПКА И КРИСТАЛНИ ФОРМИ НА КАМПТОТЕХИН**

(57) 1 Постапка за стереоселективната подготовка на 7-[(E)-t-бутилоксииминометил]-камптотехин која што содржи реагирање во отсуството на органска база и во кисели состојби ацетал на 7-формил-камптотехин со O-t-бутилхидрокси-амин хидрохлорид во поларен протонски или апротонски органски растворувач.

има уште 22 патентни барања.

Слика 1

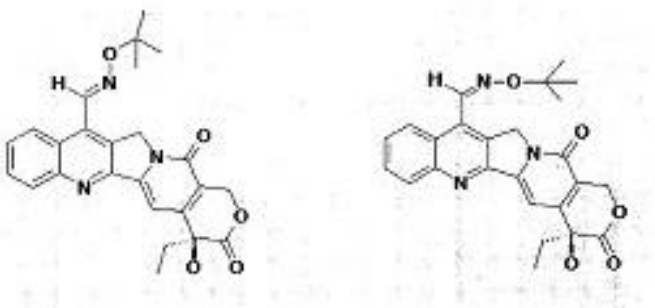

(51) **A 61K 31/045, 31/122, A 61P 31/12, 31/14, 31/16, 31/18, 31/20, 31/22**
(11) **4590** (13) T1
(21) **2012/404** (22) 02/11/2012
(45) 28/02/2013
(30) 10157930.8 26/03/2010 EP
(96) 26/03/2010 EP10157930.8
(97) 12/09/2012 EP2368547
(73) **Cesa Alliance S.A.**
8041 Strassen, LU
(74) ЖИВКО МИЈАТОВИЌ АНД ПАРТНЕРС ДООЕЛ СКОПЈЕ
Ул. Даме Груев бр. 3/2-11 1000 Скопје
(72) Coppens, Christine
(54) **АНТИВИРУСНИ СОСТОЈКИ ОК КОИ СЕ СОСТАВЕНИ ГРАНИОЛ И КАРВОН**
(57) 1 Состав од

R-(-)-2-мети)-5-(проп-1-ен-2-ил)-циклхекс-2-енон

2-метокси-4-проп-2-енилфенол

(2E)-3,7-диметилокта-2,6-диен-1-ол

S-(+)-2-метил-5-(проп-1-ен-ил)-циклохекс-2-енон

(6E)-3,7,11-триметилдодека-1,6,10-триен-3-ол

во фармацевтски делотворна концентрација за употреба при третман и превенција на заболувања предизвикани од ДНК капсулирани вируси, ДНК некапсулирани вируси, РНК капсулирани вируси и РНК некапсулирани вируси, наведените заболувања се избрани од групата која ја сочинуваат:

(бронхо)-пневмонија, 3 дневна треска од егзантема, акутен и хроничен хепатитис, акутна треска, акутен гастроентеритис, предизвикан од оштетувања како на пример од Норовирус (Пустински Шилд Лордсдеил Мексико Норвок Хаваи Снежно Планински Саутемптон), акутен гастроентеритис предизвикан од оштетувања од Хјустон/86 Хјустон/90 Лондон 29845 Манчестер Парквил Сапоро вирус, акутен хепатитис, акутен респираторен стрес синдром, АИДС, Аргентинска хеморагична треска, артралгија, птичји грип, Боливиска хеморагична треска, Бразилска хеморагична треска, варичела сипаници, хроничен хепатитис, кома, инфекција од вообичаена настинка, симптоми на обична настинка, вродена инфекција, коњуктивитис, заразна ектима, заразен пустуларен дерматитис, корнеа, криптична ентеро-инфекција, цитомегаловирусна мононуклеоза, заразна тропска треска (DHF), тропски шок синдром (DSS), дијареја, егзема, херпесна егзема, енцефалитис, енцефалопатија, ентеритис, епидемична нефропатија, епидемичен полиартритис и егзантема, епидермоплазија веруциформис, Епштајн-Бар вирусна инфекција, егзантема, егзантема кај деца, фатална семејна инсомнија , фебрилен енцефалитис, фебрилна болест, треска, поранешен хуман еховирус 22 23, гастроентеритис, гастроинтестинални инфекции интрацитоплазмични вклучени тела, инфекции на гениталниот тракт, хемолитичка криза кај луѓе со српеста анемија, главоболки, хеморагична треска, хеморагична трска со ренален синдром, херпесен енцефалитис, Хоџкинова болест, хуман коксаки вирус, хуман коксаки вирус Б1-6, хуман еховирус 1-7 9 11-21 24-27 29-33, хуман ентеровирус 69, хуман ентеровирус 71 (заболување на дланките, стапалата и устата), хуман хепатитис А вирус (HHVA), хуман половирус, хуман риновирус 1 2 7 9 11 15 16 21 29 36 39 49 50 58 62 65 85 89 хиперакутно респираторно заболување, хуман риновирус 3 14 72, хиперакутно респираторно заболување, синдром на недостаток на имунитет инфантилна дијареја, инфекција со каков било серотип на тропска треска (1-4), инфекција со мононуклеоза, болка во зглобови, сарком Капоси, кератокоњуктивитис, лезии на кутани локации, леукопенија, цироза на хепар, инфекција на долен респираторен тракт, лимфаденопатија, макулопапуларен осип, мали сипаници, менингитис, мононуклеоза (заболување од бакнеж), заушки, болки во мускулите, миокардитис, нефропатија, нефропатија кај пациенти кај кои е извршена трансплантација, вкочанетост, опортунитсичка инфекција, орални инфекции, орхитис, панкреатитис, пандемија, папилома, парализа, долготрајна инфекција на бубрег, долготрајни инфекции, долготрајна лимфопатија фарингијален коњуктивитис, пневмонија,

примарен хепатоцелуларен карцином, пулмонарен синдром, беснило, осип, повторлива епидемија на респираторно заболување, респираторно заболување, респираторна болест, Розеола кај деца, сарком, артралгија со морници и треска, тежок акутен респираторен синдром, тежок енцефалитис, херпес, шесто заболување (Розеола), лезии на кожата и мукозната мембрана, заболување со губење на тежина, болка во грлото, субакутен склеротичен паненцефалитис, супер инфекција со Делтавирус, улцерација, заболување на горниот респираторен тракт, Венецуелска хеморагична треска везикуларен фарингитис, везикуларен стоматитис со егзантема, вирусен полиартритис и осип, вирусни брадавици, течна дијареја, слабост, заболување што го пренесуваат животни, зостер, метаплазија дисплазија, анаплазија, дезмоплазија, карицном ин ситу, грип (инфлуенца), инвазивен карцином.

има уште 6 патентни барања.

---

(51) **C 07D 401/12, A 61K 31/501, A 61P 25/18**

(11) **4591** (13) T1

(21) **2012/405** (22) 05/11/2012

(45) 28/02/2013

(30) 07106704 23/04/2007 EP

(96) 18/04/2008 EP08749604.8

(97) 29/08/2012 EP2148873

(73) **Janssen Pharmaceutica NV**

Turnhoutseweg 30, 2340 Beerse, BE

(74) БИНПРО ДООЕЛ СКОПЈЕ

ул. "Ленинова'" бр.15а-13, 1000 Скопје

(72) MACDONALD, Gregor, James and BARTOLOME-NEBREDA, Jose Manuel

(54) **ДЕРИВАТИ НА 4-АЛКОКСИПИРИДАЗИН КАКО БРЗО РАЗЛОЖУВАЧКИ АНТАГОНИСТИ НА ДОПАМИН 2 РЕЦЕПТОР**

(57) 1 Соединение што ја има следнава формула

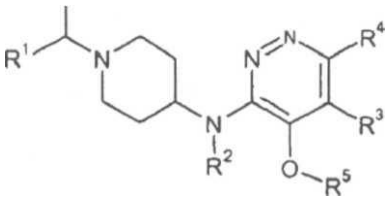

или негова фармацевтски прифатлива сол или солват, или негова стереоизомерна форма, **назначено со тоа, што**

R е водород или C1-6алкил;

R^1 е фенил; фенил супституиран со 1**,** 2 или 3 супституенти секој независно одбран од групата составена од хало, циано, C1-4алкил, C1-4алкилокси, перфлуороC1-4малкил, и перфлуороC1-4алкилокси; тиенил, тиенил супституиран со 1 или 2 супституенти одбрани од групата составена од хало или C1-4алкил; C1-4алкил; или C1-4алкил супституиран со хидроксил, Cз-8циклоалкил или C5-7циклоалкенил;

R^2 е водород или C1-6алкил;

R е водород, хало,

C1-4алкил,

трифлуорометил

или циано;

R^4 е хало,

трифлуорометил

или циано;

R5 е водород, C1-6алкил, C3-8циклоалкил, C3-8циклоалкилC1-4алкил или перфлуороC1-. 4алкил.

има уште 2 патентни барања.

---

(51) **A 61K 31/47, A 61P 31/04, C 07D 215/22**

(11) **4592** (13) T1

(21) **2012/406** (22) 05/11/2012

(45) 28/02/2013

(30) 05105762 28/06/2008 EP

(96) 26/06/2006 EP06763889.0

(97) 15/08/2012 EP1898914

(73) **Janssen Pharmaceutica NV**

Turnhoutseweg 30, 2340 Beerse, BE

(74) БИНПРО ДООЕЛ СКОПЈЕ

ул. "Ленинова'" бр.15а-13, 1000 Скопје

(72) MEERPOEL, Lieven; KOUL, Anil; DORANGE, Ismet; ANDRIES, Koenraad J.L.M.; BACKX, Leo

J.J.; GUILLEMONT, Jerome E.G.; LANCOIS, David F.A. and MOTTE, Magali M.S.

(54) **ДЕРИВАТИ НА ХИНОЛИН КАКО АНТИОБАКТЕРИСКИ СРЕДСТВА**

(57) 1 Употреба на соединение за производството на медикамент за третманот на бактериска инфекција, наведеното соединение е соединение со формулата (Ia) или (Ib)

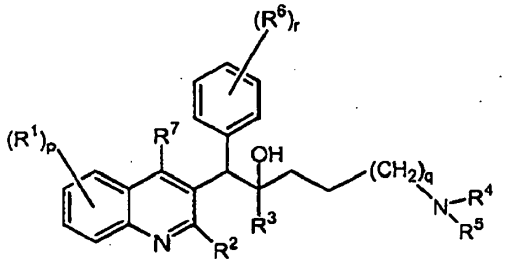

(Ia)

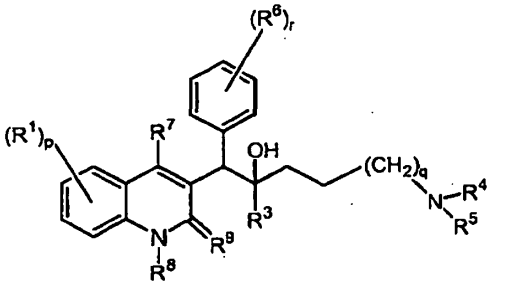

(Ib)

негова фармацевтски прифатлива киселинска или базна адитивна сол, негова стереохемиски изомерна форма, негова таутомерна форма или негова *N*-оксидна форма,

назначено со тоа, што

R^1 е водород, хало, халоалкил, циано, хидрокси, Ar, Het, алкил, алкилокси, алкилтио, алкилоксиалкил, алкилтиоалкил, Ar-алкил или ди(Ar)алкил ;

p е цел број еднаков на 1, 2, 3 или 4;

R^2 е водород, хидрокси, меркапто, алкилокси, алкилоксиалкилокси, алкилтио, моно или ди(алкил)амино или радикал со формулата

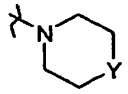

каде што Y е CH_2, O, S, NH или *N*-алкил;

R^3 е алкил, Ar, Ar-алкил, Het или Het-алкил;

q е цел број еднаков на 1, 2 или 3;

R^4 и R^5 секое независно се водород, алкил или бензил; или

R^4 и R^5 заедно и вклучително N на кој што тие се прикачени може да формираарадикал одбран од групата од пиролидинил, 2-пиролинил, 3-пиролинил, пиролил, имидазолидинил, пиразолидинил, 2-имидазолинил, 2-пиразолинил, имидазолил, пиразолил, триазолил, пиперидинил, пиридинил, пиперазинил, пиридазинил, пиримидинил, пиразинил, триазинил, морфолинил и тиоморфолинил, дополнително супституиран со алкил, хало, халоалкил, хидрокси, алкилокси, амино, моно- или диалкиламино, алкилтио, алкилоксиалкил, алкилтиоалкил или пиримидинил; R^6 е водород, хало, халоалкил, хидрокси, Ar, алкил, алкилокси, алкилтио, алкилоксиалкил, алкилтиоалкил, Ar-алкил или ди(Ar)алкил; или два соседни R^6 радикали може да бидат земени заедно за да формираат бивалентен радикал со формулата -CH=CH-CH=CH-;

r е цел број еднаков на 1, 2, 3, 4 или 5;

R^7 е водород, алкил, Ar или Het;

R^8 е водород или алкил;

R^9 е оксо; или

R^8 и R^9 заедно го формираат радикалот -CH=CH-N=;

алкил е праволински или разгранет заситен јаглеводороден радикал што има од 1 до 6 атоми на јаглерод; или е цикличен заситен јаглеводороден радикал што има од 3 до 6 атоми на јаглерод; или е цикличен заситен јаглеводороден радикал што има од 3 до 6 атоми на јаглерод прикачени на праволиниски или разгранет заситен јаглеводороден радикал што има од 1 до 6 атоми на јаглерод; каде што секој атом на јаглерод може дополнително да е супституиран со хидрокси, алкилокси или оксо;

Ar е хомоцикл одбран од групата од фенил, нафтил, аценафтил, тетрахидронафтил, секој хомоцикл дополнително супституиран со 1, 2 или 3 супституенти, секој супституент независно одбран од групата од хидрокси, хало, циано, нитро, амино, моно- или диалкиламино, алкил, халоалкил, алкилокси, халоалкилокси, карбоксил, алкилоксикарбонил, аминокарбонил, морфолинил и моно- или диалкиламино-карбонил;

Het е моноцикличен хетероцикл одбран од групата од *N*-феноксипиперидинил, пиперидинил, пиролил, пиразолил, имидазолил,

фуранил, тиенил, оксазолил, изоксазолил, тиазолил, изотиазолил, пиридинил, пиримидинил, пиразинил и пиридазинил; или бицикличен хетероцикл одбран од групата од хинолинил, хиноксалинил, индолил, бензимидазолил, бензоксазолил, бензизоксазолил, бензотиазолил, бензизотиазолил, бензофуранил, бензотиенил, 2,3-дихидробензо[1,4]диоксинил и бензо[1,3]диоксолил; секој моноцикличен и бицикличен хетероцикл може дополнително да е супституиран со 1, 2 или 3 супституенти, секој супституент независно одбран од групата од хало, хидрокси, алкил, алкилокси, и Ar-карбонил;
хало е супституент одбран од групата од флуоро, хлоро, бромо и јодо, и
халоалкил е праволониски или разгранет заситен јаглеводороден радикал што има од до 6 атоми на јаглерод или цикличен заситен јаглеводороден радикал што има од 3 до 6 атоми на јаглерод или цикличен заситен јаглеводороден радикал што има од 3 до 6 атоми на јаглерод прикачен на праволониски или разгранет заситен јаглеводороден радикал што има од 1 до 6 атоми на јаглерод, каде што еден или повеќе атоми на јаглерод се супституирани со еден или повеќе хало атоми;
под услов да бактериската инфекција е различна од микобактериска инфекција.
има уште 35 патентни барања.

---

(51) **C 07D 215/22, A 61K 31/47, A 61P 31/06, C 07D 215/36, 215/48, 221/00, 235/00, 401/06, 401/12, 405/04, 405/06, 409/04, 409/06, 471/04**
(11) **4593** (13) T1
(21) **2012/407** (22) 05/11/2012
(45) 28/02/2013
(30) 398711 P 25/07/2002 US
(96) 18/07/2003 EP10154018.5
(97) 19/09/2012 EP2301544
(73) **Janssen Pharmaceutica NV**
Turnhoutseweg 30, 2340 Beerse, BE
(74) БИНПРО ДООЕЛ СКОПЈЕ
ул. "Ленинова"' бр.15а-13, 1000 Скопје
(72) Guillemont, Jerome, Emile, Georges; Decrane, Laurence, Francoise, Bernadette; Vernier, Daniel, Frank, Jean and Csoka, Imre, Christian, Francis
(54) **ДЕРИВАТИ НА ХИНОЛИН КАКО МЕЃУПРОИЗВОДИ НА МИКРОБАКТЕРИСКИ ИНХИБИТОРИ**
(57) 1 Соединение што ја има следнава формула

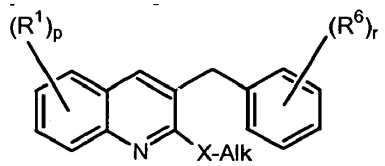

(II-a)

назначено со тоа, што
X е S или O;
Alk е алкил група;
R^1 е водород, хало, халоалкил, циано, хидрокси, Ar, Het, алкил, алкилокси, алкилтио, алкилоксиалкил, алкилтиоалкил, Ar-алкил или ди(Ar)алкил ;
p е цел број еднаков на нула, 1, 2, 3 или 4;
R^6 е водород, хало, халоалкил, хидрокси, Ar, алкил, алкилокси, алкилтио,алкилоксиалкил, алкилтиоалкил, Ar-алкил или ди(Ar)алкил; или
два соседни R^6 радикали може да бидат земени заедно за да формираат бивалентен радикал со формулата =C-C=C=C-;
r е цел број еднаков на 0, 1, 2, 3, 4 или 5;
алкил е праволински или разгранет заситен јаглеводороден радикал што има од 1 до 6 атоми на јаглерод; или е цикличен заситен јаглеводороден радикал што има од 3 до 6 атоми на јаглерод; или е цикличен заситен јаглеводороден радикал што има од 3 до 6 атоми на јаглерод прикачени на праволониски или разгранет заситен јаглеводороден радикал што има од 1 до 6 атоми на јаглерод; каде што секој атом на јаглерод може дополнително да е супституиран со хидрокси, алкилокси или оксо;
Ar е хомоцикл одбран од групата од фенил, нафтил, аценафтил, тетрахидронафтил, секој дополнително супституиран со 1, 2 или 3 супституенти, секој супституент независно одбран од групата од хидрокси, хало, циано, нитро, амино, моно- или диалкиламино, алкил, халоалкил, алкилокси, халоалкилокси,

карбоксил, алкилоксикарбонил, аминокарбонил, морфолинил и моно- или диалкиламино-карбонил;
Het е моноцикличен хетероцикл одбран од групата од *N*-феноксипиперидинил, пиролил, пиразолил, имидазолил, фуранил, тиенил, оксазолил, изоксазолил, тиазолил, изотиазолил, пиридинил, пиримидинил, пиразинил и пиридазинил; или бицикличен хетероцикл одбран од групата од хинолинил, хиноксалинил, индолил, бензимидазолил, бензоксазолил, бензизоксазолил, бензотиазолил, бензизотиазолил, бензофуранил, бензотиенил, 2,3-дихидробензо[1,4]диоксинил и бензо[1,3]диоксолил; секој моноцикличен и бицикличен хетероцикл може дополнително да е супституиран со 1, 2 или 3 супституенти одбрани од групата од хало, хидрокси, алкил или алкилокси;
хало е супституент одбран од групата од флуоро, хлоро, бромо и јодо и
халоалкил е праволониски или разгранет заситен јаглеводороден радикал што има од 1 до 6 атоми на јаглерод или цикличен заситен јаглеводороден радикал што има од 3 до 6 атоми на јаглерод, каде што еден или повеќе атоми на јаглерод се супституирани со еден или повеќе хало атоми.
има уште 2 патентни барања.

---

(51) **C 07D 211/22, A 61K 31/4409, A 61P 25/00**

(11) **4668** (13) T1
(21) **2012/409** (22) 07/11/2012
(45) 28/02/2013
(30) 0114541 P 14/11/2008 US
(96) 13/11/2009 EP09752688.3
(97) 03/10/2012 EP2358675
(73) **Theravance, Inc.**
901 Gateway Boulevard South San Francisco, CA 94080, US
(74) БЕРИН Д.О.О. СКОПЈЕ
ул."Македонија" бр.27/2/22, 1000 Скопје
(72) PATTERSON, Lori Jean; STANGELAND, Eric L.; ZIPFEL, Sheila and LONG, Daniel D.
(54) **4--[2-(2-ФЛУОРОФЕНОКСИМЕТИЛ)ФЕНИЛ]ПИПЕРИДИН СОЕДИНЕНИЕ**

(57) 1 Соединение со формула I:

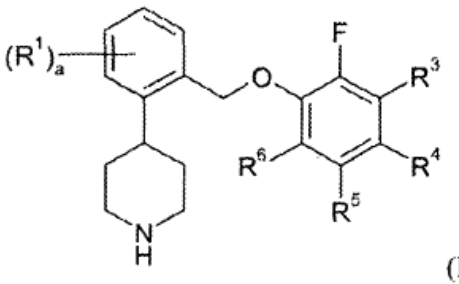

(I)

кадешто а е 0, 1, 2, 3 или 4; секој R^1 е независно хало или трифлуорометил; R^3 е водород, хало или $–C_{1-6}$ алкил; R^4, R^5 и R^6 се независно водород или хало; или негова фармацевтски прифатлива сол.
има уште 29 патентни барања.

---

(51) **B 65D 85/76, 25/10**
(11) **4669** (13) T1
(21) **2012/410** (22) 07/11/2012
(45) 28/02/2013
(30) 0005441 12/11/2009 FR
(96) 25/10/2010 EP10188698.4
(97) 29/08/2012 EP2322451
(73) **BONGRAIN S.A.**
42, rue Rieussec 78220 Viroflay, FR
(74) БЕРИН Д.О.О. СКОПЈЕ
ул."Македонија" бр.27/2/22, 1000 Скопје
(72) Bonnin, Yves and Ravelet, Sebastien
(54) **ПАКУВАЊЕ НА ПРЕХРАМБЕН ПРОИЗВОД ВО ДЕЛОВИ**
(57) 1 Пакување за прехрамбени производи кое се превиткува и коешто може да биде поделено во делови, содржи, во однос на така составеното пакување:

Странична лента (400, 410, 420, 430, 700, 710, 800, 1100, 1200) која што има две надолжни ивици (401-402, 431-432, 704-705, 711-712, 1101-1102, 1201-1202) споени со помош на две крајни ивици (403-404, 433-434, 702-703, 713-714, 1104-1105, 1204-1205) и има најмалку една кривина и/или превиткување (411, 424, 706-707) со цел да се формира простор за складирање на прехрамбениот производ (P),

· Мембрански затворач (500, 600, 900, 1000, 1300) којшто има долен регион (501, 601, 901, 1001, 1301) и покривен регион (502, 602, 902, 1002, 1302) секој осигуран со одделна надолжна ивица, и страничен граничен регион (503, 603, 903, 1003, 1303) осигурани со крајните ивици на лентата така што прехрамбениот производ ќе биде затворен во простор за складирање,

мембранскиот затворач е осигуран преку одлепување/залепување на крајната ивица, по целата должина на првата надолжна ивица и барем на дел од втората надолжна ивица.

има уште 14 патентни барања.

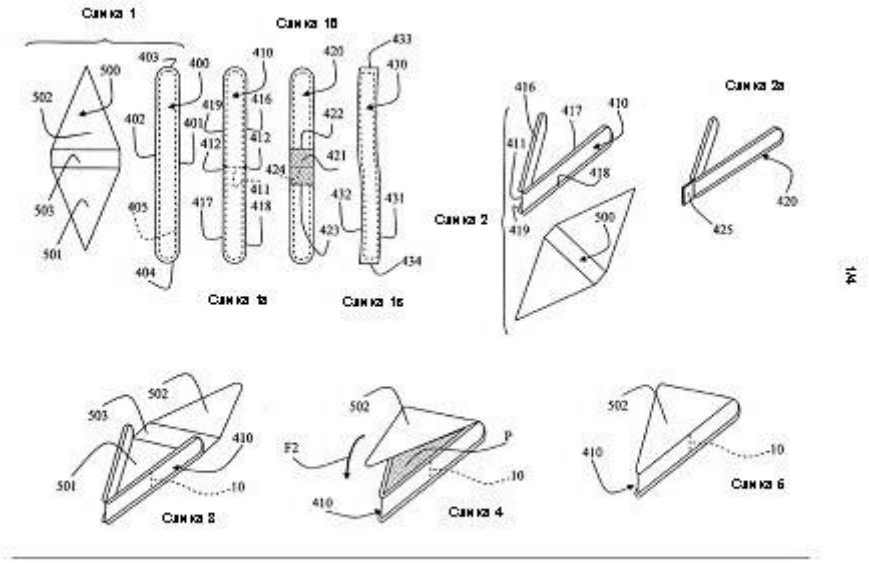

(51) **C 07D 413/00**

(11) **4670** (13) T1

(21) **2012/411** (22) 08/11/2012

(45) 28/02/2013

(30) 0475430P 03/06/2003 US; 0475453P 03/06/2003 US; 0490855P 29/07/2003 US; 0529731P 15/12/2003 US and 0531584P 19/12/2003 US

(96) 02/06/2004 EP04776193.7

(97) 15/08/2012 EP1656370

(73) **Rib-X Pharmaceuticals, Inc. 300George Street, Commerce Suite 301 New Haven 06511 Connecticut, US**

(74) БЕРИН Д.О.О. СКОПЈЕ
ул."Македонија" бр.27/2/22, 1000 Скопје

(72) BHATTACHARJEE, Ashoke; ZHOU, Jiacheng; CHEN, Shill; CHEN, Yi; FARMER, Jay, J.; GOLDBERG, Joel, A.; HANSELMANN, Roger; LOU, Rongliang; ORBIN, Alia; OYELERE, Adegboyega, K.; SALVINO, Joseph, M.; SPRINGER, Dane, M.; TRAN, Jennifer; WANG, Deping and WU, Yusheng

(54) **БИАРИЛ ХЕТЕРОЦИКЛИЧНИ СОЕДИНЕНИЈА И ПОСТАПКИ ЗА ДОБИВАЊЕ И УПОТРЕБА НА ИСТИТЕ**

(57) 1 Соединение коешто ја има структурата

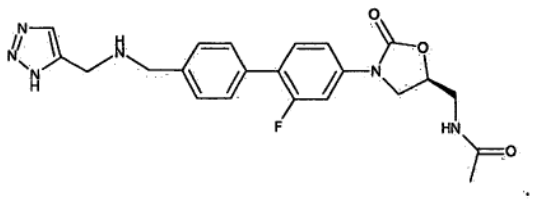

или негова фармацевтски прифатлива сол.
има уште 12 патентни барања.

(51) **A 61K 31/4709, A 61P 31/04, C 07D 413/06**

(11) **4699** (13) T1
(21) **2012/414** (22) 12/11/2012
(45) 28/02/2013
(30) 05107155 03/08/2005 EP
(96) 31/07/2006 EP06792614.7
(97) 10/10/2012 EP1912649
(73) **Janssen Pharmaceutica NV**
Turnhoutseweg 30 2340 Beerse, BE
(74) БИНПРО ДООЕЛ СКОПЈЕ
ул. "Ленинова"' бр.15а-13, 1000 Скопје
(72) ANDRIES, Koenraad Jozef L.M.; KOUL, Anil; GUILLEMONT, Jerome Emile, Georges and PASQUIER, Elisabeth, Therese, Jeane
(54) **ДЕРИВАТИ НА ХИНОЛИН КАКО АНТИБАКТЕРИСКИ СРЕДСТВА**
(57) 1 Употреба на соединение за производството на медикамент за третманот на бактериска инфекција, наведеното соединение е соединение со формулата (Ia) или (Ib)

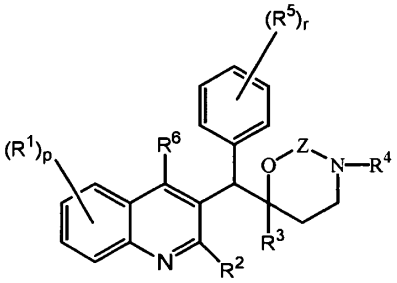

(Ia)

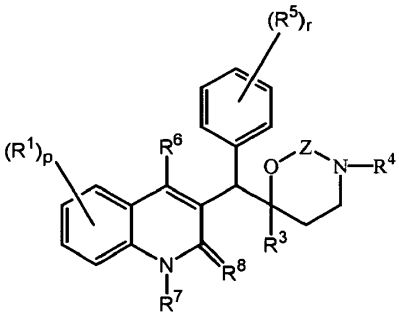

(Ib)

негова фармацевтски прифатлива киселинска или базна адитивна сол, негов кватернарен амин, негова стереохемиски изомерна форма, негова таутомерна форма или негова *N*-оксидна форма, **назначено со тоа, што**

R^1 е водород, хало, халоалкил, циано, хидрокси, Ar, Het, алкил, алкилокси, алкилтио, алкилоксиалкил, алкилтиоалкил, Ar-алкил или ди(Ar)алкил ;

p е цел број еднаков на 1, 2, 3 или 4;

R^2 е водород, хидрокси, меркапто, алкилокси, алкилоксиалкилокси, алкилтио, моно или ди(алкил)амино или радикал со формулата

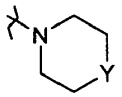

каде што Y е CH_2, O, S, NH или *N*-алкил;

R^3 е алкил, Ar, Ar-алкил, Het или Het-алкил;

R^4 е водород, алкил или бензил;

R^5 е водород, хало, халоалкил, хидрокси, Ar, алкил, алкилокси, алкилтио, алкилоксиалкил, алкилтиоалкил, Ar-алкил или ди(Ar)алкил; или

два соседни R^5 радикали може да бидат земени заедно за да формираат нафтил заедно со фенил прстенот на кој што тие се прикачени;

r е цел број еднаков на 1, 2, 3, 4 или 5; и

R^6 е водород, алкил, Ar или Het;

R^7 е водород или алкил;

R^8 е оксо; или

R^7 и R^8 заедно го формираат радикалот -CH=CH-N=;

алкил е праволински или разгранет заситен јаглеводороден радикал што има од 1 до 6 атоми на јаглерод; или е цикличен заситен јаглеводороден радикал што има од 3 до 6 атоми на јаглерод; или е цикличен заситен јаглеводороден радикал што има од 3 до 6 атоми на јаглерод прикачени на праволиниски или разгранет заситен јаглеводороден радикал што има од 1 до 6 атоми на јаглерод; каде што секој атом на јаглерод може дополнително да е супституиран со хидрокси, алкилокси или оксо;

Ar е хомоцикл одбран од групата од фенил, нафтил, аценафтил, тетрахидронафтил, секој дополнително супституиран со 1, 2 или 3 супституенти, секој супституент независно одбран од групата од хидрокси, хало, циано, нитро, амино, моно- или диалкиламино, алкил, халоалкил, алкилокси, халоалкилокси, карбоксил, алкилоксикарбонил, аминокарбонил, морфолинил и моно- или диалкиламино-карбонил;

Het е моноцикличен хетероцикл одбран од групата од *N*-феноксипиперидинил, пиперидинил, пиролил, пиразолил, имидазолил, фуранил, тиенил, оксазолил, изоксазолил, тиазолил, изотиазолил, пиридинил, пиримидинил, пиразинил и пиридазинил; или бицикличен хетероцикл одбран од групата од хинолинил, хиноксалинил, индолил, бензимидазолил, бензоксазолил, бензизоксазолил, бензотиазолил, бензизотиазолил, бензофуранил, бензотиенил, 2,3-дихидробензо[1,4]диоксинил и бензо[1,3]диоксолил; секој моноцикличен и бицикличен хетероцикл може дополнително да е супституиран на јаглероден атом со 1, 2 или 3 супституенти, секој супституент независно одбран од групата од хало, хидрокси, алкил или алкилокси;

хало е супституент одбран од групата од флуоро, хлоро, бромо и јодо, и

халоалкил е праволиниски или разгранет заситен јаглеводороден радикал што има од 1 до 6 атоми на јаглерод или цикличен заситен јаглеводороден радикал што има од 3 до 6 атоми на јаглерод или цикличен заситен јаглеводороден радикал што има од 3 до 6 атоми на јаглерод прикачен на праволиниски или разгранет заситен јаглеводороден радикал што има од 1 до 6 атоми на јаглерод; каде што еден или повеќе атоми на јаглерод се супституирани со еден или повеќе хало атоми;

под услов да бактериската инфекција е различна од микобактериска инфекција.

има уште 22 патентни барања.

---

(51) **A 61K 38/17, 31/7088, 39/00**

(11) **4701** (13) T1

(21) **2012/415** (22) 12/11/2012

(45) 28/02/2013

(30) 582966 P 24/06/2004 US; 617297 P 07/10/2004 US; 628435 P 15/11/2004 US and 680475 P 13/05/2005 US

(96) 24/06/2005 EP05764255.5

(97) 03/10/2012 EP1776136

(73) **Biogen Idec MA Inc.**

14 Cambridge Center, Cambridge, Massachusetts 02142, US

(74) БИНПРО ДООЕЛ СКОПЈЕ

ул. "Ленинова"' бр.15а-13, 1000 Скопје

(72) PEPINSKY,R., Blake; MI, Sha and MCCOY, John

(54) **ТРЕТИРАЊЕ НА СОСТОЈБИ КОИ ВКЛУЧУВААТ ДЕМИЕЛИНИЗАЦИЈА**

(57) 1 Еден ин витро метод за промовирање на диференцијацијата или опстанокот на олигодендроцитите, метод кој што опфаќа

контактирање на олигодендроцитите кои што изразуваат Sp35 со ефективна количина на состав кој што содржи Sp35 (LINGO-1) антагонист селектиран од групата која што се состои од:

(i) растворлив Sp35 полипептид кому му недостасува Sp35 трансмембрански домен и Sp35 цитоплазматичен домен;

(ii) едно Sp35 антитело или дел од него што го врзува антигенот;

(iii) еден Sp35 антагонист полинуклеотид селектиран од групата која што се состои од: (а) антисенс полинуклеотид; (б) рибозим,(ц) мала интервенирачка RNA (siRNA); и (д) мала виугава RNA (shRNA); и

(iv) комбинација на два или повеќе од споменатите Sp35 антагонисти.

има уште 40 патентни барања.

(51) **C 07D 209/94, A 61K 31/403, 31/4439, A 61P 19/10, 21/00, 5/26, C 07D 401/06, 403/06**

(11) **4580** (13) T1

(21) **2012/416** (22) 13/11/2012

(45) 28/02/2013

(30) 20080053722 16/05/2008 US

(96) 14/05/2009 EP09747531.3

(97) 31/10/2012 EP2297100

(73) **Eli Lilly & Company**

Lilly Corporate Center, Indianapolis, IN 46285, US

(74) БЕРИН Д.О.О. СКОПЈЕ

ул."Македонија" бр.27/2/22, 1000 Скопје

(72) JADHAV, Prabhakar, Kondaji; KRISHNAN, Venkatesh and KIM, Euibong, Jemes

(54) **МОДУЛАТОРИ НА АНДРОГЕН РЕЦЕПТОР ТЕТРАХИДРОЦИКЛОПЕНТА[B]ИНДОЛ**

(57) 1 Соединение со формула (I):

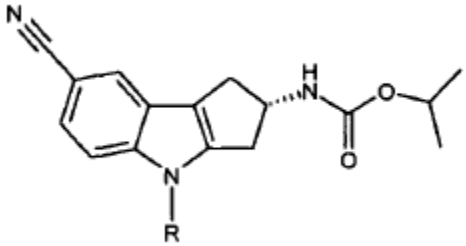

кадешто, R претставува супституент избран од групата составена од

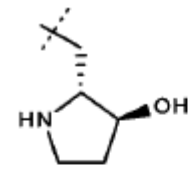
,
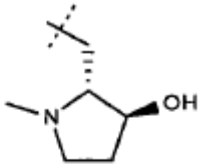
,
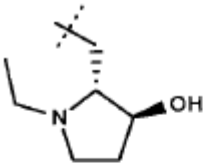
,
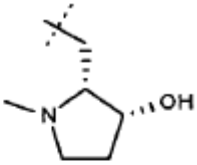
,

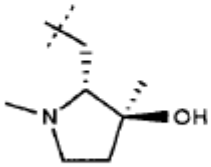
,
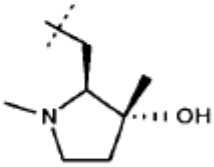
,
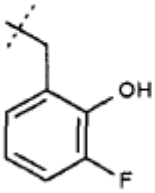
,
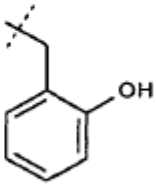
,

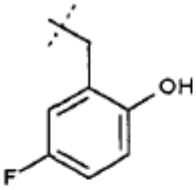
,
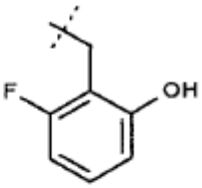
,
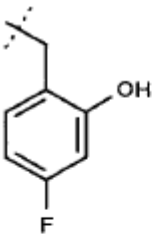
,
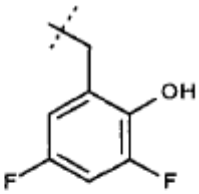
,

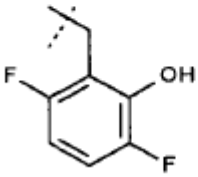
,
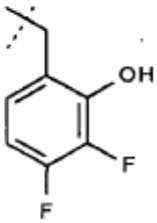
and
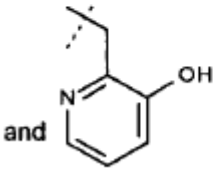
;

или негова фармацевтски прифатлива сол.
има уште 10 патентни барања.

(51) **H 04Q 3/00**
(11) **4714** (13) T1
(21) **2012/418** (22) 14/11/2012
(45) 28/02/2013
(30) 091504324 13/01/2009 EP
(96) 13/01/2009 EP09150432.4
(97) 31/10/2012 EP2207363
(73) **Orga Systems GmbH**
Am Hoppenhof 33 33104 Paderborn, DE
(74) МАРГАРИТА ПЕКЕВСКА, адвокат
ул. "Народен Фронт" 21/4-5 1000 Скопје, 1000, Скопје
(72) Balmosan, Aurel; Hannesen, Gert and Schwoppe, Thomas
(54) **ЕЛЕКТРОНСКИ АПАРАТ, ИНТЕЛИГЕНТНА МРЕЖА И МЕТОД ЗА ПРОЦЕСИРАЊЕ ПОДАТОЦИ ИМПЛЕМЕНТИРАН НА ИНТЕЛЕГЕНТНА МРЕЖА**
(57)
има уште патентни барања.

---

(51) **B 62D 7/15, 7/02**
(11) **4712** (13) T1
(21) **2012/419** (22) 14/11/2012
(45) 28/02/2013
(30) IB01296 28/05/2010 WO and IB01652 22/06/2010 WO
(96) 20/04/2011 EP11719780.6
(97) 22/08/2012 EP2414212
(73) **Gano, John Victor**
4 chemin des Apraits 1281 Russin, CH
(74) МАРГАРИТА ПЕКЕВСКА, адвокат
ул. "Народен Фронт" 21/4-5 1000 Скопје, 1000, Скопје
(72) Gano, John Victor and SCALABRONI, Enrique Hector
(54) **СКЛОПКА НА ТОЧЕК ЗА ДВИЖЕЊЕ ВО СИТЕ ПРАВЦИ И ВОЗИЛО ЗА ДВИЖЕЊЕ ВО СИТЕ ПРАВЦИ**
(57)
има уште патентни барања.

---

(51) **C 07D 405/06, A 61K 31/4184, A 61P 5/40, C 07D 405/14, 498/04**
(11) **4579** (13) T1
(21) **2012/420** (22) 14/11/2012
(45) 28/02/2013
(30) 20070014776 19/12/2007 US
(96) 09/12/2008 EP08866835.5
(97) 31/10/2012 EP2235007
(73) **ELI LILLY AND COMPANY**
Lilly Corporate Center, Indianapolis, IN 46285, US
(74) БЕРИН Д.О.О. СКОПЈЕ
ул."Македонија" бр.27/2/22, 1000 Скопје
(72) JADHAV, Prabhakar, Kondaji and GAVARDINAS, Konstantinos
(54) **6H-ДИБЕНЗО [B,E] ОКСЕПИН ДОБИЕНИ НЕСТЕРОИДНИ МИНЕРАЛОКОРТИКОИДНИ РЕЦЕПТОРНИ АНТАГОНИСТИ**
(57) 1 Соединение коешто е (E)-N-(5-((E)-3-флуоро-6H-дибензо[b,e]оксепин-11-илиденметил)-1-((R)-1-метил-2-морфолин-4-ил-етил)-1,3-дихидро-бензоимидазол-2-илиден)-уреа или негова фармацевтски прифатлива сол.
има уште 6 патентни барања.

(51) **B 65D 5/66, 85/10**
(11) **4577** (13) T1
(21) **2012/421** (22) 15/11/2012
(45) 28/02/2013
(30) 09014501 20/11/2009 EP
(96) 18/11/2010 EP10781838.7
(97) 07/11/2012 EP2376334
(73) **Imperial Tobacco Limited**
P.O.Box 244, Upton Road, Southville, Bristol BS99 7UJ, GB
(74) БИНСО Д.О.О. СКОПЈЕ ул. "Народен фронт" 7/4 П.О. Бокс 768
(72) HOLLOWAY, Steve; COLLINS, Tim; KNORR, Solvey; SOUTHEY, Neil; WOLFGRAMM, Regine; GURKE, Inga; DEVIVIER, Guillaume; JENKINS, Paul; BUCKINGHAM, Alistair and NOVAK, Slavomir
(54) **ПАКУВАЊЕ ЗА ПРОИЗВОДИ ОД ТУТУН**
(57) 1 Пакување за производи од тутун, назначено со тоа, што содржи:

надворешна обвивка (2; 92; 102; 112) која има преден ѕид (10; 120), заден ѕид (12), два странични ѕидови (14) поставени спротивно еден на друг и кои го поврзуваат предниот ѕид (10; 120) и задниот ѕид (12), како и горна страна (18);

капак (4; 94; 104, 105; 114) којшто е прилагоден да ја затвори горната страна (18) на надворешната обвивка (2; 92; 102; 112) кога е во затворена положба, при што капакот (4; 94; 104, 105; 114) е зглобно поврзан со задниот ѕид (12) или со еден од страничните ѕидови (14) на надворешната обвивка (2; 92; 102; 112) на оската-шарка (22) и е зглобно подвижен на оската-шарка (22) заради преминување од затворена кон отворена положба;

внатрешна обвивка (6; 96; 106, 107; 116) која е прилагодена да прифати мноштво на производи од тутун и е поставена подвижно во рамките на надворешната обвивка (2; 92; 102; 112), при што внатрешната обвивка (6; 96; 106, 107; 116) може да се движи од повлечена кон издадена положба, со што се овозможува пристап до производите за пушење;

прекинувач/осигурач (20; 93; 103; 122) предвиден во најмалку еден ѕид на надворешната обвивка (2; 92; 102; 112), одбран од предниот ѕид (10; 120), задниот ѕид (12) или двата странични ѕидови (14), при што наведениот прекинувач/осигурач (20; 93; 103; 122) е прилагоден да изложи дел од внатрешната обвивка (6; 96; 106, 107; 116) и да овозможи пренесување на сила врз внатрешната обвивка (6; 96; 106, 107; 116) заради придвижување на внатрешната обвивка (6; 96; 106, 107; 116);

конектор (50; 115) поставен помеѓу дел од внатрешната обвивка (6; 96; 106, 107; 116) и капакот (4; 94; 104, 105; 114), којшто го ангажира капакот (4; 94; 104, 105; 114) на растојание од оската-шарка (22) помало од димензијата на капакот (4; 94; 104, 105; 114) во правец нормално на оската-шарка (22) и е прилагоден да го поттурне капакот (4; 94; 104, 105; 119) во отворена положба кога внатрешната обвивка (6; 96; 106, 107; 116) се движи кон издадена положба, како и да го повлече капакот (4; 94; 104, 105; 114) во затворена положба кога внатрешната обвивка (6; 96; 106, 107; 116) се движи кон повлечена положба.

има уште 39 патентни барања.

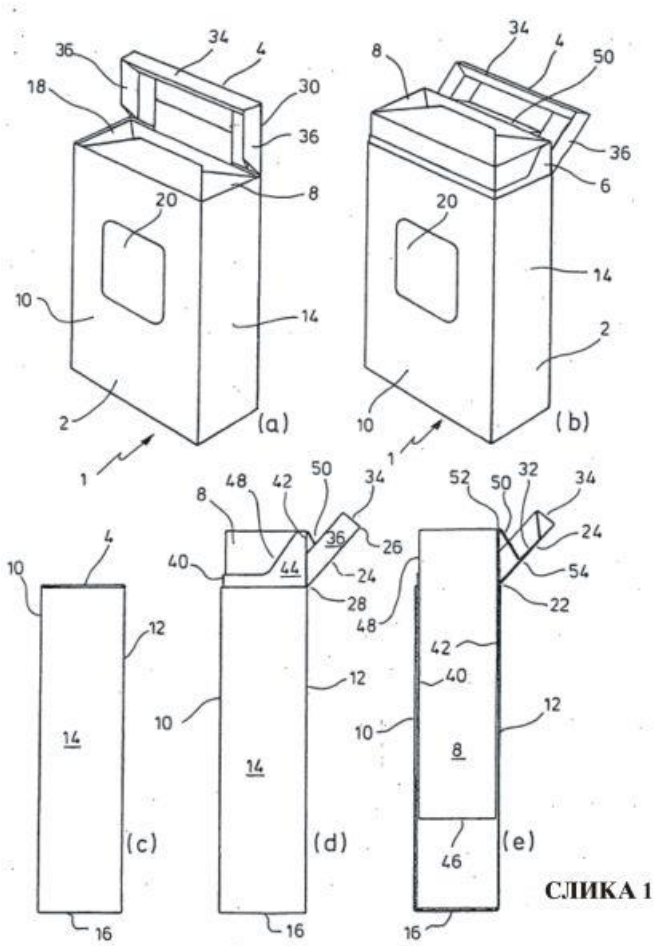

СЛИКА 1

(51) **А 61К 9/48, 31/166, 47/10, 47/12, 47/18, 47/26, 47/48, 9/00, 9/107, 9/16, В 82Y 5/00**

(11) **4688** (13) Т1

(21) **2012/422** (22) 15/11/2012

(45) 28/02/2013

(30) 880755P 16/01/2007 US

(96) 16/01/2008 EP08727771.1

(97) 10/10/2012 EP2121139

(73) **BiPar Sciences, Inc.**

55 Corporate Drive Bridgewater NJ 08807, US

(74) БИНСО Д.О.О. СКОПЈЕ

ул. "Народен фронт" 7/4 П.О. Бокс 768

(72) OSSOVSKAYA, Valeria; LI, Lingyun and SHERMAN, Barry

(54) **ФОРМУЛАЦИИ ЗА ТРЕТИРАЊЕ НА КАНЦЕР**

(57) 1 Состав во вид на воден раствор, назначен со тоа, што содржи 4-јодо-3-нитробензамид или негова фармацевтски прифатлива сол; циклодекстрин, којшто е хидроксипропил-b-циклодекстрин или сулфобутил етер-b-циклодекстрин и физиолошки компатибилен пуфер за инјектирање, наменет за третирање на канцер или вирусна состојба.

има уште 17 патентни барања.

Слика 1

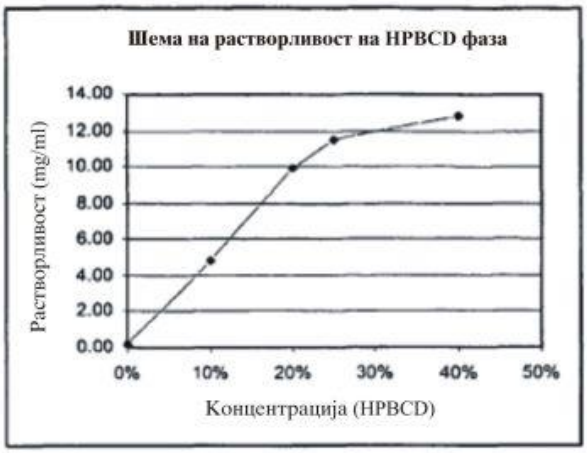

(51) **A 61K 9/14, 31/41**
(11) **4680** (13) T1
(21) **2012/423** (22) 15/11/2012
(45) 28/02/2013
(30) EPA 04030782 24/12/2004 EP and EPA 05004433 01/03/2005 EP
(96) 23/12/2005 EP08165631.6
(97) 14/11/2012 EP2033629
(73) **KRKA, tovarna zdravil, d.d., Novo Mesto Smarjeska cesta 6, 8501 Novo mesto, SI**
(74) БИНСО Д.О.О. СКОПЈЕ ул. "Народен фронт" 7/4 П.О. Бокс 768
(72) Vrbinc, Miha; Slanc Vovk, Janika; Rangus, Marija; Zupancic, Silvo; Bevec, Franci and Cernosa, Lidija
(54) **ЦВРСТ ФАРМАЦЕВТСКИ СОСТАВ КОЈ СОДРЖИ ВАЛСАРТАН**
(57) 1 Постапка за добивање на фармацевтски состав кој содржи валсартан, назначена со тоа, што ги опфаќа следните етапи:

обезбедување на честици на валсартан со максимален пречник од 1100 mm;

формирање на гранулација од мешавина на валсартан и ексципиенси со употреба на вода или водена дисперзија во вид на течна гранулација, со што се добива гранулат;

додавање на други ексципиенси во наведениот гранулат, со што се добива компримирана мешавина;

пресување на наведената компримирана мешавина во саканата форма; и

по желба, нанесување на облога;

и што наведениот состав содржи натриум карбоксиметилцелулоза со вкрстена врска како ексципиенс.

има уште 4 патентни барања.

СЛИКА 1

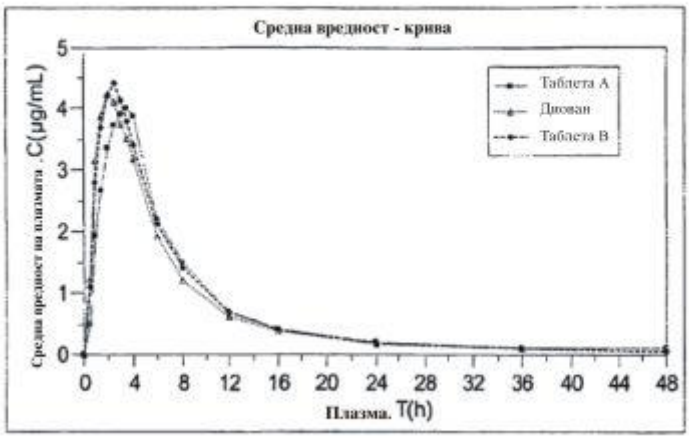

(51) **A 61K 31/032, 38/28**
(11) **4689** (13) T1
(21) **2012/425** (22) 15/11/2012
(45) 28/02/2013
(30) 10227232 18/06/2002 DE
(96) 05/06/2003 EP03732536.2
(97) 10/10/2012 EP1517697
(73) **Sanofi-Aventis Deutschland GmbH**
Bruningstrasse 50, 65929 Frankfurt am Main, DE
(74) БИНСО Д.О.О. СКОПЈЕ
ул. "Народен фронт" 7/4 П.О. Бокс 768
(72) BRUNNER-SCHWARZ, Anette and LILL, Norbert
(54) **КИСЕЛИНСКИ ПРЕПАРАТИ НА ИНСУЛИН КОИ ИМААТ ПОДОБРЕНА СТАБИЛНОСТ**

(57) 1 Фармацевтска формулација, назначена со тоа, што содржи човечки инсулин Gly(A21), Arg(B31), Arg(B32);
површински активно средство одбрано од групата која содржи Tween 20 и Tween 80 во концентрација од 5 - 200 mg/ml;
може да содржи конзерванс или комбинација од два или повеќе конзерванси; и
може да содржи изотонично средство, пуфери или други ексципиенси или нивни комбинации;
при што наведената фармацевтска формулација е чист раствор со киселинска вредност (pH 3,5 - 4,5).
има уште 12 патентни барања.

(51) **F 03B 13/20**
(11) **4705** (13) T1
(21) **2012/426** (22) 15/11/2012
(45) 28/02/2013
(30) 068323427 28/11/2006 EP
(96) 28/11/2006 EP06832342.7
(97) 22/08/2012 EP2162617
(73) **40South Energy Limited**
16 Hanover Square London W1S 1HT, GB
(74) БЕРИН Д.О.О. СКОПЈЕ
ул."Македонија" бр.27/2/22, 1000 Скопје
(72) GRASSI, Michele
(54) **ПРЕТВОРАЧ НА ЕНЕРГИЈА НА БРАН КОЈШТО Е ЦЕЛОСНО ПОТОПЕН**

(57) 1 Направа за претворање на енергија на бран којашто содржи најмалку два члена (1.2) меѓусебно поврзани со средства за поврзување (4) коишто се подвижни и овозможуваат меѓусебно поместување на членовите (1, 2) како одговор на брановите во водата кадешто направата е поставена, членовите (1, 2) содржат, кога се во употреба, горен (1) и долен (2) потопен член, направата понатаму содржи средство за претворање на енергијата (6) за

претворање на движењето на споменатите средства за поврзување (6) за претворање на движењето на споменатите средства за поврзување (4) во електрична енергија, и средство за складирање и/или транспортирање било каде на произведената енергија, направата се карактеризира со тоашто барем два од споменатите членови (1, 2) се целосно потопени членови кои ја сочинуваат направата, гледано во целина, кои самостојно може да се одржуваат над водата, средствата се обезбедбеи со цел да ја одржуваат позицијата не секој потопен член, суштински во мирување во однос на околната вода со којашто тие се во директен контакт, такашто членовите (1,2) ќе се придвижат под дејство на бранот суштински во иста насока како и невознемирените водни честички кои се наоѓаат во тој регион, двата потопени члена (1, 2) се меѓусебно одалечени за да се предвидат односните позиции кои имаат различен ефект од движењето на водата предизвикано од брановите и кадешто два или повеќе членови се држат во мирување во однос на околната вода со помош на средствата кои содржат било која комбинација од следново: делумно приложена вода, перки, инерциона маса, пропелери.
има уште 18 патентни барања.

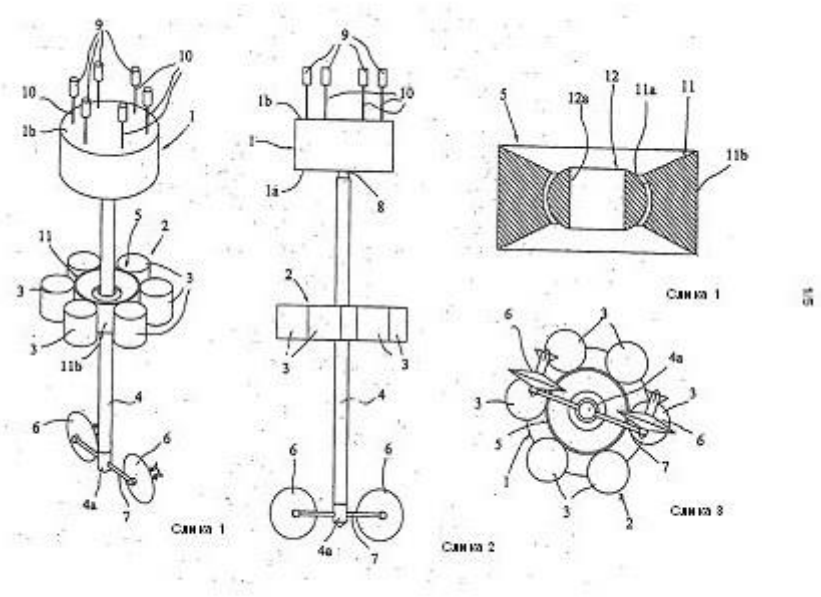

(51) **A 61J 1/03, B 29C 51/00, B 65D 75/32, 75/36**
(11) **4695** (13) T1
(21) **2012/427** (22) 16/11/2012
(45) 28/02/2013
(30) 104250279 10/02/2010 EP
(96) 10/02/2010 EP10425027.9
(97) 22/08/2012 EP2353573
(73) **E-Pharma Trento S.p.A.**
Via Provina 2 Frazione Ravina, 38123 Trento, IT
(74) ТОНЕВСКИ ДРАГАН, АДВОКАТ бул. "Кочо Рацин" бр. 14/4 - 13, 1000 Скопје
(72) Rossi Massimiliano
(54) **НОВА ЗАСИЛЕНА ОБЛОГА НА ПЛИК**
(57) 1 Облога за плик која содржи барем еден прв термо оформен слој (7), горен слој (6), кој ја запечатува и затвора горната површина од споменатиот слој (7) и обликуван слој (8) кој ја запечатува и затвора долната површина од споменатата облога за плик, карактеристично со тоа што термо оформениот слој содржи систем на зајакнување кој содржи преносива капсула (10)
има уште 29 патентни барања.

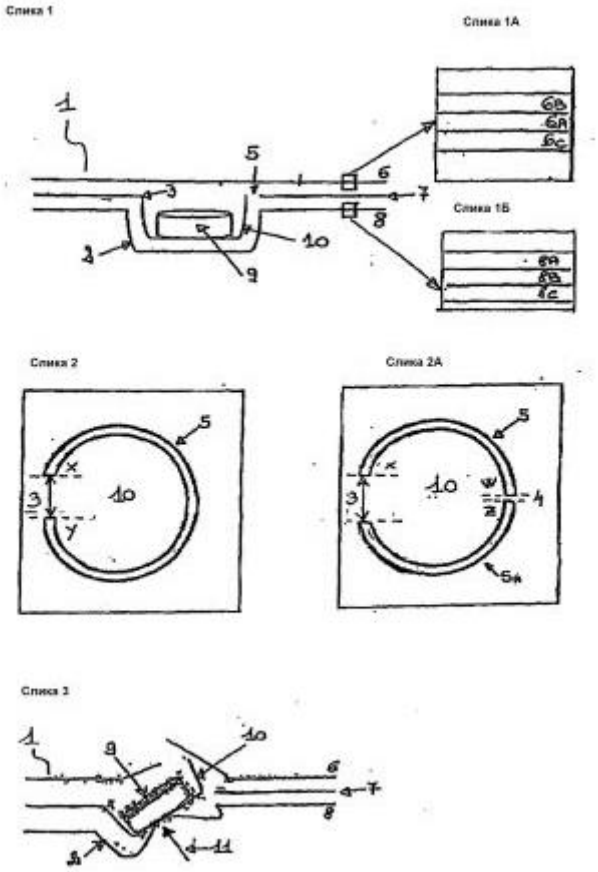

(51) **C 07D 471/10, A 61P 25/22, 25/24, 29/00, C 07D 498/20**

(11) **4578** (13) T1

(21) **2012/428** (22) 16/11/2012

(45) 28/02/2013

(30) 20080008030 01/05/2008 GB

(96) 29/04/2009 EP09738179.2

(97) 03/10/2012 EP2300474

(73) **Glaxo Wellcome Manufacturing Pte Ltd 1 Pioneer Sector 1 Jurong 628413, SG**

(74) БЕРИН Д.О.О. СКОПЈЕ ул."Македонија" бр.27/2/22, 1000 Скопје

(72) ALVARO, Giuseppe; CASTIGLIONI, Emiliano and MARASCO, Agostino

(54) **СПИРО(ПИПЕРИДИН-4,2'-ПИРОЛИДИН)-1-(3,5-ТРИФЛУОРОМЕТИЛ ФЕНИЛ) МЕТИЛКАРБОКСАМИДИ КАКО NK1 ТАХИКИНИН РЕЦЕПТОРНИ АНТАГОНИСТИ**

(57) 1 Соединенија со формула (I) или негова фармацевтски прифатлива сол

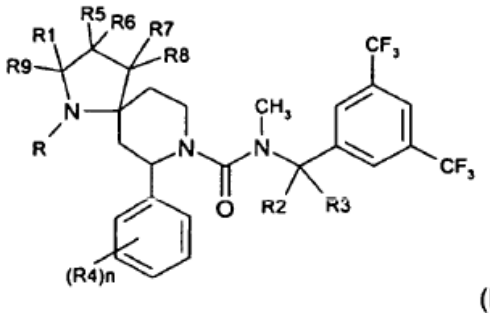

(I)

кадешто

R е водород или C_{1-4} алкил;

R_1 е водород, C_{1-4} алкил, C(O)OH, $C(O)NH_2$ или (C_{1-4} алкилен)R_{10};

R_2 и R_3 се независно водород, C_{1-4} алкил или R_2 заедно со R_3 и заедно со јаглеродниот атом кон којшто тие се сврзани за да формираат C_{3-8} циклоалкил група;

R_4 е C_{1-4} алкил, C_{1-4} алкокси или халоген;

R_5 и R_7 се независно водород, хидрокси, халоген, $C(O)NH_2$, C(O)OH или (C_{1-4} алкилен) R_{10};

R_6 и R_8 се независно водород или халоген;
R_g е водород, (C_{1-4} алкилен)R_{10}, $C(O)NH_2$, C(O)OH или
R_g заедно со R форма 6 член хетероцикличен прстен опционално содржи потоа хетероатом избран од кислород, сулфур или азот;
R_{10} е водород, халоген, хидрокси, $C(O)NH_2$, $C(O)NH(C_{1-4}$ алкил), $C(O)N(C_{1-4}$ алкил$)_2$ или C(O)OH;
n е 0, 1 или 2.
има уште 14 патентни барања.

---

(51) **H 01R 13/58**
(11) **4709** (13) T1
(21) **2012/430** (22) 19/11/2012
(45) 28/02/2013
(30) 0858079 28/11/2008 FR
(96) 23/11/2009 EP09795485.3
(97) 29/08/2012 EP2351159
(73) **Bernard Controls**
95500 Gonesse, FR
(74) ЖИВКО МИЈАТОВИЌ АНД ПАРТНЕРС ДООЕЛ СКОПЈЕ
Ул. Даме Груев бр. 3/2-11 1000 Скопје
(72) Bernard, Etienne and AUBERT MAGUERO, Gilles
(54) **УРЕДЗА ПОВРЗУВАЊЕ НА СЕРВОМОТОР НА НАЈМАЛКУ ЕДЕН ЕЛЕКТРИЧЕН КАБЕЛ**
(57) 1 Уред (1) за поврзување на сервомотор (2) за најмалку еден електричен кабел, кој што се состои од едно надворешно куќиште (9) вклучително

најмалку еден влезен кабел (3, 4), покриен со кабелот во оперативната конфигурација на уредот (1),
отвор затворен со еден елемент за електрично поврзување (5) кој што формира и меѓусклоп со сервомоторот (2), при што елементот за електрично поврзување (5) е формиран со ѕид (11) изработен од изолирачки материјал кој што има продолжени електрични контакти (7) кои што поминуваат низ ѕидот (11) во правец кој што е вертикален во однос на ѕидот (11), при што секој електричен контакт (7) има еден крај внатре во уредот (1) кој што може да биде поврзан со електричен кабел, еден крај надвор од уредот (1) кој што може да биде поврзан со соодветен електричен контакт (8) на сервомоторот (2), при што ѕидот (11а) на елементот за електрично поврзување (5) се протега над дел од внатрешниот крај на електричните контакти (7),
еден отвор (10) кој што овозможува да се празни течноста која што е присутна во уредот (1) во оперативната конфигурација на уредот (1).
има уште 7 патентни барања.

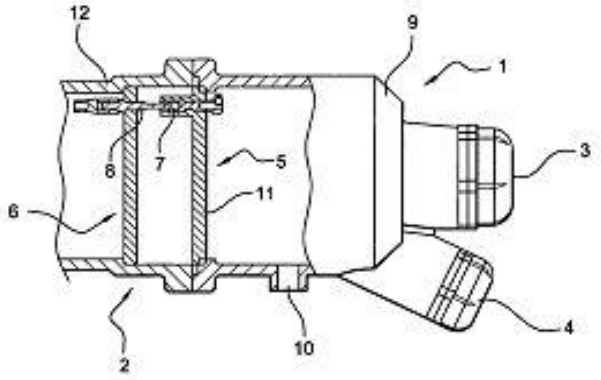

Слика 1

(51) **C 07K 14/505, A 61K 38/18, A 61P 7/06**
(11) **4708** (13) T1
(21) **2012/431** (22) 19/11/2012
(45) 28/02/2013
(30) 20030470245P 12/05/2003 US
(96) 12/05/2004 EP04760995.3
(97) 19/09/2012 EP1625156
(73) **Affymax, Inc.**
palo Alto, CA 94304, US
(74) ЖИВКО МИЈАТОВИЌ АНД ПАРТНЕРС ДООЕЛ СКОПЈЕ
Ул. Даме Груев бр. 3/2-11 1000 Скопје
(72) HOLMES, Christopher, P.; YIN, Qun; LALONDE, Guy; TUMELTY, David; PALANI, Balu; SCHATZ, Peter, J. and ZEMEDE, Genet
(54) **ПЕПТИДИ ШТО СЕ ВРЗУВААТ ЗА ЕРИТРОПОИЕТИН РЕЦЕПТОР**

(57) 1 Пептид од 17 до 40 аминокиселински остатоци по должина и кој што ја содржи аминокиселинската низа:

LYACHX0GPITX1VCQPLR (НИЗА ИД БР: 1),

при што X0 е остаток селектиран од метионин (M) и хомосерин метилетер (Hsm), а X1 е остаток селектиран од триптофан (W), 1-нафтилаланин (1-нал), и 2-нафтилаланин (2-нал),
при што споменатиот пептид се врзува за и го активира еритропоиетин рецепторот (EPO-R).
има уште 36 патентни барања.

---

(51) **C 07J 1/00, A 61K 31/565, A 61P 5/30**
(11) **4685** (13) T1
(21) **2012/432** (22) 20/11/2012
(45) 28/02/2013
(30) 07075600 12/07/2007 EP
(96) 11/07/2008 EP08775031.1
(97) 22/08/2012 EP2176282
(73) **Bayer Intellectual Property GmbH**
Alfred-Nobel-Strasse 10 40789 Monheim, DE
(74) БИНПРО ДООЕЛ СКОПЈЕ
ул. "Ленинова"' бр.15а-13, 1000 Скопје
(72) MUHN, Hans-Peter; FRITZEMEIER, Karl-Heinrich; PRELLE, Katja; PETERS, Olaf; BRAEUER, Nico and THIEME, Ina
(54) **8-БЕТА-СУПСТИТУИРАНИ 16.АЛФА.-ФЛУОРО-ЕСТРАТРИЕНИ КАКО СЕЛЕКТИВНО АКТИВНИ ЕСТРОГЕНИ**

(57) 1 8в-супституирани естра-1,3,5(10)-триен деривати со оптата формула I

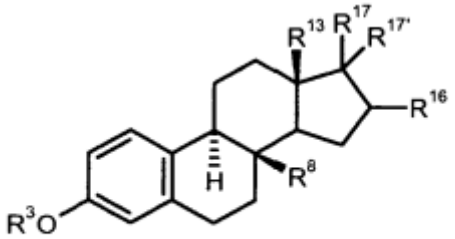

(I)

во која што радикали R^3, R^8, R^{13}, R^{16} како и R^{17} и $R^{17'}$, независно едно од друго, ги имаат следниве значења:
R^3 значи атом на водород или група R^{18}, во која што
R^{18} значи заситен или незаситен C_1-C_6-алкил радикал, со праволониски ланец или разгранет ланец, трифлуорометил група, арил, хетероарил или аралкил радикал, дополнително супституиран со барем еден радикал независно одбран од метил, етил, трифлуорометил, пентафлуороетил, трифлуорометилтио, метокси, етокси, нитро, циано, хало, хидрокси, амино, моно(C_1-C_8-алкил) или ди(C_1-C_8-алкил)амино каде што обете алкил групи се идентични или различни, ди(аралкил)амино каде што обете аралкил групи се идентични или различни, карбоксил, карбоксиалкокси, C_1-C_{20}-ацил или C_1-C_{20}-ацилокси како супституенти;
ацил радикал -C(=O)R^{19}, во кој што R^{19} е праволониски ланец или разгранет ланец на атоми на C_1-C_{10}-алкил радикал што е заситен или незаситен во до три места и е делумно или целосно халогениран, или
R^{18} значи група $R^{20}SO_2$, во која што
R^{20} е $R^{21}R^{22}N$ група, каде што R^{21} и R^{22}, независно едно од друго, значат атом на водород, C_1-C_5-алкил радикал, група -C(=O)R^{23},

во која што R^{23} значи несупституиран или супституиран C_1-C_{10}-алкил радикал со праволиниски ланец или разгранет ланец што е заситен или незаситен во до три места и е делумно или целосно халогениран, циклопропил, циклобутил, циклопентил, циклохексил или циклохептил група, C_4-C_{15}-циклоалкилалкил радикал со 3 до 7 атоми на јаглерод во циклоалкил делот и со алкил дел од до 8 атоми на јаглерод или арил, хетероарил или аралкил радикал дополнително супституиран, со барем еден радикал независно одбран од метил, етил трифлуорометил, пентафлуороетил, трифлуорометилтио, метокси, етокси, нитро, циано, хало-, хидрокси, амино, моно(C_1-C_8-алкил) или ди(C_1-C_8-алкил)амино каде што обете алкил групи се идентични или различни, ди(аралкил)амино каде што обете аралкил групи се идентични или различни, карбоксил, карбоксиалкокси, C_1-C_{20}-ацил или C_1-C_{20}-ацилокси групи како супституенти; или,

заедно со N атомот, полиметиленимино радикал со 4 до 6 C атоми или морфолино радикал,

R^8 е алкенил или алкинил радикал со праволиниски ланец или разгранет ланец со 2 до 6 атоми на јаглерод, што дополнително може да биде делумно или целосно флуориниран,

R^{13} е метил група или етил група,

R^{16} е атом на флуор во α-положба,

R^{17} и $R^{17'}$, во секој случај независно едно од друго, се атом на водород и хидрокси група; или атом на водород и група $R^{18}O$-, $R^{20}SO_2$- или $OC(=O)R^{23}$ со R^{18}, R^{20} и R^{23} во секој случај во значењето што е назначено под R^3 каде што изразот "арил" е фенил 1- или 2-нафтил радикал и каде што "аралкил" радикал е радикал што содржи во прстенот до 14 атоми на јаглерод и во алкил ланецот 1 до 8 атоми на јаглерод.

има уште 27 патентни барања.

---

(51) **A 61K 31/341, 31/351, 31/381, 31/382, A 61Q 19/02, C 07D 307/12, 309/06, 333/16, 335/02**

(11) **4692** (13) T1

(21) **2012/434** (22) 22/11/2012

(45) 28/02/2013

(30) 0858206 02/12/2008 FR and 202128 P 30/01/2009 US

(96) 02/12/2009 EP09796990.1

(97) 10/10/2012 EP2373310

(73) **Galderma Research & Development 2400 Route des Colles Les Templiers 06410 Biot, FR**

(74) БИНПРО ДООЕЛ СКОПЈЕ ул. "Ленинова"' бр.15а-13, 1000 Скопје

(72) BOITEAU, Jean-Guy and PASCAL, Jean-Claude

(54) **НОВИ 4-(ХЕТЕРОЦИКЛОАЛКИЛ)БЕНЗЕН-1,3-ДИОЛ СОЕДИНЕНИЈА КАКО ИНХИБИТОРИ НА ТИРОЗИНАЗА, ПОСТАПКА ЗА НИВНО ПОДГОТВУВАЊЕ И НИВНА УПОТРЕБА ВО ЧОВЕЧКА МЕДИЦИНА И ИСТО ТАКА ВО КОЗМЕТИКА**

(57) 1 Соединенијата со општата формула (I) долу:

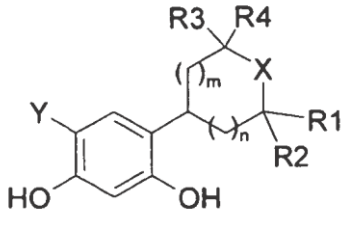

(I)

назначени со тоа, што:

R1, R2, R3 и R4, кои што може да се идентични или различни, претставуваат:

- водород,
- C_1-C_4 алкил радикал,
- хидроксиметил, хидроксиетил,
- (C_1-C_4 алкокси)карбонил
- C_1-C_4 алкокси,
- хидроксил,

или

R1 и R2 се поврзани едно со друго и формираат јаглероден прстен што содржи 5 или 6 јаглеродни атоми, со јаглеродниот атом на кој што тие се прикачени, и R3 и R4, кои што може да се идентични или различни, претставуваат:

- водород,
- C_1-C_4 алкил радикал,

или

R1 и R4 се поврзани едно со друго и формираат $-(CH_2)_2-$ или $-(CH_2)_3-$ ланец и R2 и R3, кои што може да се идентични или различни, претставуваат:

- водород,
- C_1-C_4 алкил радикал,

X претставува атом на кислород или атом на сулфур,

Y претставува водород, атом на хлор или атом на флуор,

m може да ја има вредноста 1 или 2 и n може да ја има вредноста 0 или 1, и кога n = 0, тогаш m = 1 или 2, и кога n = 1, тогаш m = 1,

и исто така солите на соединенијата со општата формула (I), и изомерните форми кои што се цис и транс формите релативно на супституентите на хетероцикло-алкилот на позиција 4 од бензен-1,3-диол, и негови енантиомерни форми.

има уште 8 патентни барања.

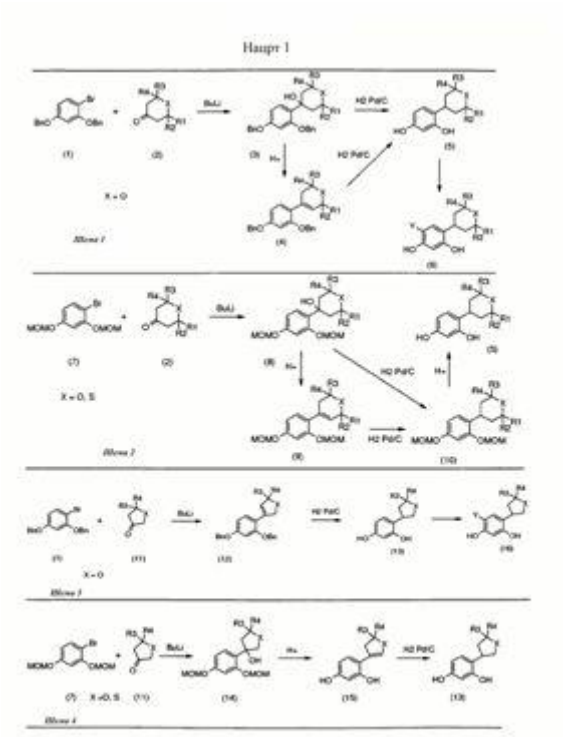

(51) **C 07D 403/10, A 61K 31/506, A 61P 35/00, C 07D 403/14, 417/10**

(11) **4596** (13) T1

(21) **2012/435** (22) 22/11/2012

(45) 28/02/2013

(30) 10003954 07/01/2009 DE

(96) 10/12/2009 EP09793467.3

(97) 24/10/2012 EP2373644

(73) **Merck Patent GmbH**

Frankfurter Strasse 250 64293 Darmstadt, DE

(74) БЕРИН Д.О.О. СКОПЈЕ ул."Македонија" бр.27/2/22, 1000 Скопје

(72) DORSCH, Dieter; SCHADT, Oliver and BLAUKAT, Andree

(54) **ПИРАДАЗИНОН ДЕРИВАТИ**

(57) 1 Соединенија со формулата I

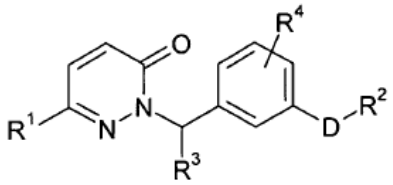

I

во кои што

D означува пет- или шест-член незаситен или ароматичен хетероциклил којшто има 1 до 3 N, O и/или S атоми, којшто може да биде несупституиран или моно-, ди- или трисупституиран со Hal и/или A,

R^1 означува OH, OA, $O[C(R^5)_2]_nAr$, $O[C(R^5)_2]_nHet$, $O[C(R^5)_2]_pN(R^5)_2$, $N(R^5)_2$, $NR^5[C(R^5)_2]_nAr$, $NR^5[C(R^5)_2]_nHet$, $NR^5[C(R^5)_2]_pN(R^5)_2$, $COOR^5$, $CON(R^5)_2$, $CONR^5[C(R^5)_2]_pN(R^5)_2$, $CONR^5[C(R^5)_2]_pOR^5$, $CONR^5[C(R^5)_2]_nHet$, COHet или COA,

R^2 означува H, A, Hal, OH, OA, $N(R^5)_2$, $N{=}CR^5N(R^5)_2$, SR^5, NO_2, CN, $COOR^5$, $CON(R^5)_2$, NR^5COA, NR^5SO_2A, $SO_2N(R^5)_2$, $S(O)_mA$, $[C(R^5)_2]_nN(R^5)_2$, $[C(R^5)_2]_nHet$, $O[C(R^5)_2]_pN(R^5)_2$, $O[C(R^5)_2]_nHet$, $S[C(R^5)_2]_pN(R^5)_2$, $S[C(R^5)_2]_nHet$, $NR^5[C(R^5)_2]_pN(R^5)_2$, $NR^5[C(R^5)_2]_nHet$, $NHCON(R^5)_2$, $NHCONH[C(R^5)_2]_pN(R^5)_2$, $NHCONH[C(R^5)_2]_nHet$, $NHCO[C(R^5)_2]_pN(R^5)_2$, $NHCO[C(R^5)_2]_nHet$, $CON(R^5)_2$, $CONR^5[C(R^5)_2]_pN(R^5)_2$, $CONR^5[C(R^5)_2]_nHet$, COHet, COA, $O[C(R^5)_2]_nNR^5COZ$, $O[C(R^5)_2]_nNR^2COHet^1$, $O[C(R^5)_2]_nCyc[C(R^5)_2]_nN(R^5)_2$, $[C(R^5)_2]_nCyc[C(R^5)_2]_nOR^5$, $O[C(R^5)_2]_nCyc[C(R^5)_2]_nHet^1$,

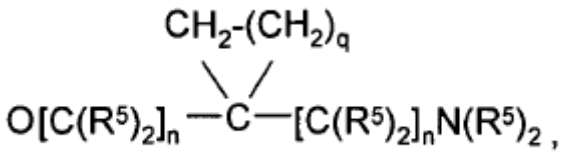

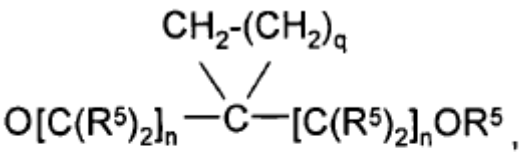

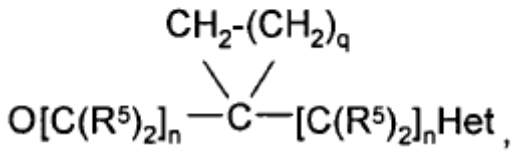

Z $O[C(R^5)_2]_nCR^5(NR^5)_2COOR^5$, $O[C(R^5)_2]_nNR^5CO[C(R^5)_2]_nNR^5COA$, $O[C(R^5)_2]_nNR^5COOA$, $O(C(R^5)_2]_nCONR^5$-A, $O(C(R^5)_2]_nCO$-NR^5-$[C(R^5)_2]_nHet^1$, $O[C(R^5)_2]_nCONH_2$, $O[C(R^5)_2]_nCONHA$, $O(C(R^5)_2]_nCONA_2$, $O[C(R^5)_2]_nCO$-NR^5 $(C(R^2)_2]_nN(R^5)_2$ или OCOA, означува $CR^5(NR^5)_2CR^5(OR^5)A$,

R^3 означува H или A,

R^4 означува H, A или Hal,

R^5 означува H или A',

A означува неразгранет или разгранет алкил којшто има 1-10 C атоми, во којшто 1-7 H атоми може да бидат заменети со OH, F, Cl и/или Br, и/или во којшто една или две CH_2 групи може да бидат заменети со O, NH, S, SO, SO_2 и/или CH=CH групи, или цикличен алкил којшто има 3-7 C атоми, во којшто 1-7 H атоми може да бидат заменети со OH, F, Cl и/или Br,

A' означува неразгранет или разгранет алкил којшто има 1-6 C атоми, во којшто има 1-5 H атоми коишто може да бидат заменети со F, Cyc означува циклоалкилен којшто има 3-7 C атоми,

Ar означува фенил, нафтил или бифенил, секој е несупституиран или моно-, ди- или трисупституиран со Hal,

A, OR^5, $N(R^5)_2$, SR^5, NO_2, CN, $COOR^5$, $CON(R^5)_2$, NR^5COA, NR^5SO_2A, $SO_2N(R^5)_2$, $S(O)_mA$, CO-Het^1, $[C(R^5)_2]_nN(R^5)_2$, $[C(R^5)_2]_nHet^1$, $O[C(R^5)_2]_pN(R^5)_2$, $O[C(R^5)_2]_nHet^1$, NHCOOA, $NHCON(R^5)_2$, $NHCOO[C(R^5)_2]_pN(R^5)_2$, $NHCOO[C(R^5)_2]_nHet^1$, $NHCONH[C(R^5)_2]_pN(R^5)_2$, $NHCONH[C(R^5)_2]_nHet^1$, $OCONH[C(R^5)_2]_pN(R^5)_2$ и/или $OCONH[C(R^5)_2]_nHet^1$,

Het означува моно-, ди- или трицикличен заситен, незаситен или ароматичен хетероциклил којшто има 1 до 4 N, O и/или S атоми, којшто може да биде несупституиран или моно-, ди- или трисупституиран со Hal, A, OR^5, $N(R^5)_2$, SR^5, NO_2, CN, $COOR^5$, $CON(R^5)_2$, NR^5COA, NR^5SO_2A, $SO2N(R^5)_2$, $S(O)_mA$, CO-Het^1, $[C(R^5)_2]_nN(R^5)_2$, $[C(R^5)_2]_nHet^1$, $O[C(R^5)_2]_pN(R^5)_2$, $O[C(R^5)_2]_nHet^1$, NHCOOA, $NHCON(R^5)_2$, $NHCOO[C(R^5)_2]_pN(R^5)_2$, $NHCOO[C(R^5)_2]_nHet^1$, NHCONH[$C(R^5)_2]_pN(R^5)_2$, $NHCONH[C(R^5)_2]_nHet^1$, $OCONH[C(R^5)_2]_pN(R^5)_2$, $OCONH[C(R^5)_2]_nHet^1$, CO-Het^1, CHO, COA, =S, =NH, =NA и/или =O (карбонил кислород),

Het[1] означува моноцикличен заситен хетероциклил којшто има 1 до 2 N
и/или O атоми, којшто може да биде моно- или дисупституиран со A, OA, OH, Hal и/или =O (карбонил кислород),
Hal означува F, Cl, Br или I,
m означува 0, 1 или 2,
n означува 0, 1, 2, 3 или 4,
p означува 2, 3, 4, 5 или 6,
q означува 1, 2, 3, 4 или 5,
и фармацевтски употребливи соли, таутомери и негови стереоизомери,
вклучувајќи негови смеси во сите односи.
има уште 18 патентни барања.

(51) **G 07F 15/00, 15/12, 7/00, 7/10**
(11) **4597** (13) T1
(21) **2012/436** (22) 22/11/2012
(45) 28/02/2013
(30) 0012392 22/05/2000 GB
(96) 18/05/2001 EP01931905.2
(97) 29/08/2012 EP1287505
(73) **Secure Electrans Limited**
65 Chandos Place London WC2N 4HG, GB
(74) БЕРИН Д.О.О. СКОПЈЕ ул."Македонија" бр.27/2/22, 1000 Скопје
(72) ARMIN, Michael and HOWARD, Gavin
(54) **ДОМАШЕН МЕРЕН СИСТЕМ КОЈ ВКЛУЧУВА СИСТЕМ ЗА АВТОРИЗАЦИЈА НА ТРАНСАКЦИЈА**
(57) 1 Систем за авторизација на трансакција карактеристичен со: единица за кориснички интерфејс (30) способна за прифаќање на влезните податоци на корисникот во врска со трансакција и вклучува уред за читање на картичка (35); и мерно средство (10) обезбеден на локација која има локациски идентификатор посебен за таа локација, кадешто уредот за читање на картичката (35) е приспособен да чита податоци од картичка која треба да биде задолжена за трансакцијата, мерно средство (10) и единица за кориснички интерфејс (30) приспособени да бидат во меѓусебна комуникација, да се фенерира барање за авторизација на трансакција врз основа на корисничките влезни податоци за трансакцијата, за податок од картичката прочитан од уредот за читање на картичка (35) и на локацискиот идентификатор, и да се пренесе барањето за авторизација на трансакцијата на оддалечени надлежни лица за авторизација (40) со да се добие авторизација на трансакцијата.
има уште 31 патентни барања.

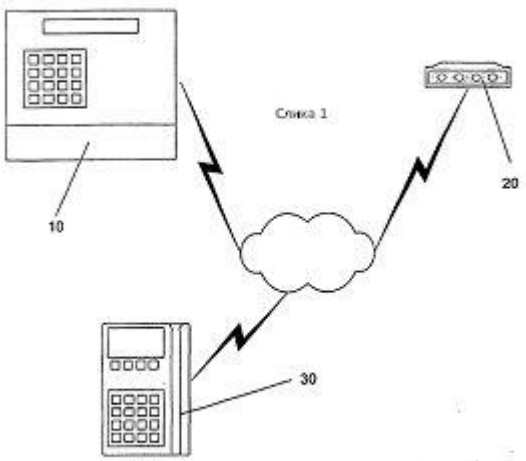

(51) **F 16L 37/138, 37/24, 37/56, 37/252, 37/30, 37/38**
(11) **4598** (13) T1
(21) **2012/437** (22) 22/11/2012
(45) 28/02/2013
(30) MI01454 07/08/2009 IT
(96) 03/08/2010 EP10171744.5
(97) 12/09/2012 EP2282103
(73) **Stucchi S.p.A.**
Via Galileo Galilei, 1 24053 Brignano Gera d'Adda, IT
(74) БЕРИН Д.О.О. СКОПЈЕ ул."Македонија" бр.27/2/22, 1000 Скопје
(72) Tivelli, Sergio
(54) **БРЗО ОСЛОБОДУВАЊЕ СО ПОМОШ НА СИГУРНОСЕН УРЕД ЗА САМО-ОСЛОБОДУВАЊЕ**
(57) 1 Брза спојница (100) којашто содржи прв елемент (50) и втор елемент (60) коишто може одделно да се спојат,
првиот елемент (50) обезбедува воглавно надворешна обвивка (1) со средство за закачување (3), конектор (2) за кориснички интерфејс (25) и барем една спојница за вентил (16) за барем една линија на притисок (9, 10),
вториот елемент (60) обезбедува воглавно средства за закачување (13, 15, 70), најмалку една вентилска спојница (17) за барем една линија на притисок (20, 21) и конектор (12) за кориснички интерфејс (122),
се карактеризира со тоашто
споменатиот втор елемент (60) содржи исто така сигурносна прстенеста навртка (11) по должината на обемот по којашто сигурносните игли (14) се соодветно обезбедени за да бидат турнати од споменатите средства за закачување (15, 70) во седлата (4) на надворешната обвивка.
има уште 5 патентни барања.

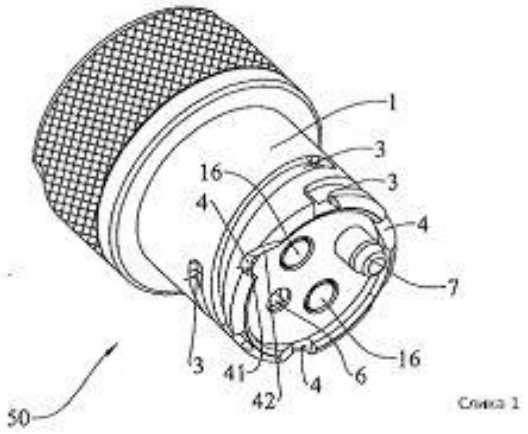

Слика 1

(51) **A 61K 31/554, A 61P 9/06**
(11) **4601** (13) T1
(21) **2012/438** (22) 23/11/2012
(45) 28/02/2013
(30) 09013476.8 22/03/2005 EP
(96) 22/03/2005 EP09013476.8
(97) 29/08/2012 EP2163248
(73) **The Trustees of Columbia in the City of New York**
New York, NY 10027, US
(74) ЖИВКО МИЈАТОВИЌ АНД ПАРТНЕРС ДООЕЛ СКОПЈЕ
Ул. Даме Груев бр. 3/2-11 1000 Скопје
(72) Marks, Andrew R.; Landry, Donald W.; Deng, Shixian and Cheng, Zhen Zhuang
(54) **БЕНЗОТИАЗЕПИН ДЕРИВАТИ КАКО ИНХИБИТОРИ НА РАЈАНОДИН РЕЦЕПТОР (RYR2) И НИВНА ПРИМЕНА ВО ТРЕТМАН НА СРЦЕВИ ЗАБОЛУВАЊА**
(57) 1 Соединение претставено со структурата:

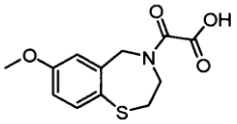

(S36).

има уште 10 патентни барања.

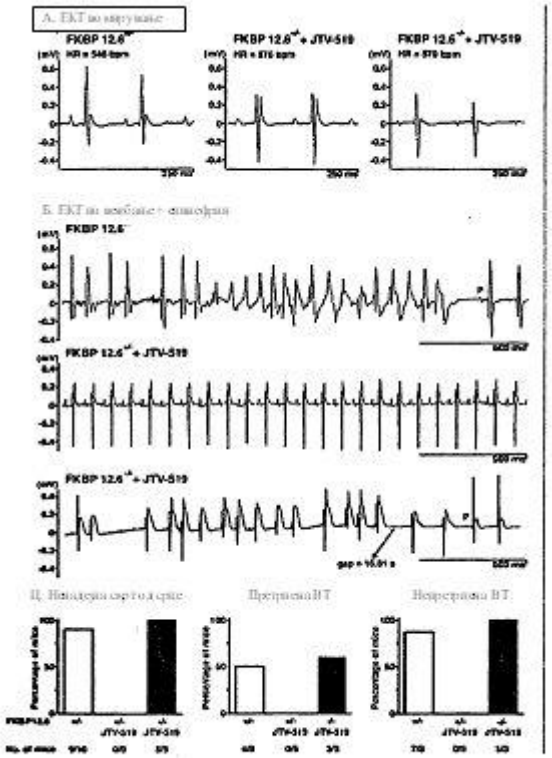

СЛИКА 1

(51) **C 07D 487/04**

(11) **4599** (13) T1

(21) **2012/440** (22) 26/11/2012

(45) 28/02/2013

(30) 0102153P 02/10/2008 US

(96) 29/09/2009 EP09736733.8

(97) 14/11/2012 EP2350079

(73) **Eli Lilly & Company**

Lilly Corporate Center, Indianapolis, IN 46285, US

(74) БЕРИН Д.О.О. СКОПЈЕ

ул."Македонија" бр.27/2/22, 1000 Скопје

(72) RIZZO, John, Robert; BOINI, Sathish, Kumar and VAID, Radhe, Krishan

(54) **ТИАЗОЛИЛ-ПИРАЗОЛОПИРИМИДИН СОЕДИНЕНИЈА КАКО СИНТЕТСКИ ИНТЕРМЕДИЕРИ И ПОВРЗАНИ СИНТЕТСКИ ПОСТАПКИ**

(57) 1 Соединение со формулата

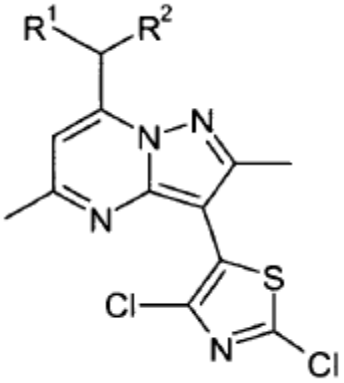

Каде што:

R^1 и R^2 се независно етил или n-пропил.

или негова сол

има уште 17 патентни барања.

(51) **C 07D 475/06, A 61K 31/495, A 61P 35/00, C 07D 475/08, 487/04**

(11) **4602** (13) T1

(21) **2012/441** (22) 27/11/2012

(45) 28/02/2013

(30) 0524047 25/11/2005 GB; 738902 P 22/11/2005 US; 823308 P 23/08/2006 US and 823309 P 23/08/2006 US

(96) 20/11/2006 EP06808609.9

(97) 19/09/2012 EP1954699

(73) **Kudos Pharmaceuticals Ltd**

15 Stanhope Gate London W1K ILN, GB

(74) БИНПРО ДООЕЛ СКОПЈЕ

ул. "Ленинова"' бр.15а-13, 1000 Скопје

(72) HUMMERSONE, Marc, Geoffrey; GOMEZ, Sylvie; MENEAR, Keith, Allan; MALAGU, Karine; DUGGAN, Heather, Mary, Ellen; COCKCROFT, Xio-Ling Fan; HERMANN, Gesine, Johanna and SMITH, Graeme, Cameron, Murray

(54) **ПИРИДО-, ПИРАЗО- И ПИРИМИДОПИРИМИДИН ДЕРИВАТИ КАКО MTOR ИНХИБИТОРИ**

(57) 1 Соединение со формулата I:

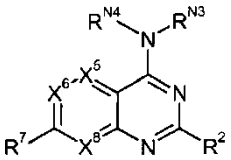

(I)

назначено со тоа, што:

X^8 е N, и X^5 и X^6 се CH;

R^7 е C_{5-20} арил група дополнително супституирана од една или повеќе групи одбрани од хало, хидроксил, нитро, циано, карбокси, и тиол, или C_{1-7}алкил, C_{2-7}алкенил, C_{2-7}алкинил, C_{3-7}циклоалкил, C_{3-7}циклоалкенил, C_{3-20}хетероциклил, C_{5-20}арил, C_{5-20}хетероарил, етер, ацил, естер, амидо, амино, ациламидо, уреидо, ацилокси, тиоетер, сулфоксид, сулфонил, тиоамидо и сулфонамино (секоја дополнително супституирана со една или повеќе групи одбрани од хало, хидроксил, нитро, циано, карбокси, тиол, C_{1-7}алкил, C_{2-7}алкенил, C_{2-7}алкинил, C_{3-7}циклоалкил, C_{3-7}циклоалкенил, C_{3-20}хетероциклил, C_{5-20}арил, C_{5-20}хетероарил, етер, ацил, естер, амидо, амино, ациламидо, уреидо, ацилокси, тиоетер, сулфоксид, сулфонил, тиоамидо и сулфонамино);

R^{N3} и R^{N4}, заедно со азотот на кој тие се поврзани, формираат хетероциклик прстен што содржи помеѓу 3 и 8 прстенести атоми дополнително супституирани од една или повеќе групи одбрани од хало, хидроксил, нитро, циано, карбокси, и тиол, или C_{1-7}алкил, C_{2-7}алкенил, C_{2-7}алкинил, C_{3-7}циклоалкил, C_{3-7}циклоалкенил, C_{3-20}хетероциклил, C_{5-20}арил, C_{5-20}хетероарил, етер, ацил, естер, амидо, амино, ациламидо, уреидо, ацилокси, тиоетер, сулфоксид, сулфонил, тиоамидо и сулфонамино (секоја дополнително супституирана со една или повеќе групи одбрани од хало, хидроксил, нитро, циано, карбокси, тиол, C_{1-7}алкил, C_{2-7}алкенил, C_{2-7}алкинил, C_{3-7}циклоалкил, C_{3-7}циклоалкенил, C_{3-20}хетероциклил, C_{5-20}арил, C_{5-20}хетероарил, етер, ацил, естер, амидо, амино, ациламидо, уреидо, ацилокси, тиоетер, сулфоксид, сулфонил, тиоамидо и сулфонамино);

R^2 е одбрано од $NR^{N5}R^{N6}$, C_{5-20} хетероарил група дополнително супституирана од една или повеќе групи одбрани од хало, хидроксил, нитро, циано, карбокси, и тиол, или C_{1-7}алкил, C_{2-7}алкенил, C_{2-7}алкинил, C_{3-7}циклоалкил, C_{3-7}циклоалкенил, C_{3-20}хетероциклил, C_{5-20}арил, C_{5-20}хетероарил, етер, ацил, естер, амидо, амино, ациламидо, уреидо, ацилокси, тиоетер, сулфоксид, сулфонил, тиоамидо и сулфонамино (секоја дополнително супституирана со една или повеќе групи одбрани од хало, хидроксил, нитро, циано, карбокси, тиол, C_{1-7}алкил, C_{2-7}алкенил, C_{2-7}алкинил, C_{3-7}циклоалкил, C_{3-7}циклоалкенил, C_{3-20}хетероциклил, C_{5-20}арил, C_{5-20}хетероарил, етер, ацил, естер, амидо, амино, ациламидо, уреидо, ацилокси, тиоетер, сулфоксид, сулфонил, тиоамидо и сулфонамино), и C_{5-20} арил група дополнително супституирана од една или повеќе групи одбрани од хало, хидроксил, нитро, циано, карбокси, и тиол, или C_{1-7}алкил, C_{2-7}алкенил, C_{2-}

$_{7}$алкинил, C_{3-7}циклоалкил, C_{3-7}циклоалкенил, C_{3-20}хетероциклил, C_{5-20}арил, C_{5-20}хетероарил, етер, ацил, естер, амидо, амино, ациламидо, уреидо, ацилокси, тиоетер, сулфоксид, сулфонил, тиоамидо и сулфонамино (секоја дополнително супституирана со една или повеќе групи одбрани од хало, хидроксил, нитро, циано, карбокси, тиол, C_{1-7}алкил, C_{2-7}алкенил, C_{2-7}алкинил, C_{3-7}циклоалкил, C_{3-7}циклоалкенил, C_{3-20}хетероциклил, C_{5-20}арил, C_{5-20}хетероарил, етер, ацил, естер, амидо, амино, ациламидо, уреидо, ацилокси, тиоетер, сулфоксид, сулфонил, тиоамидо и сулфонамино),

каде што R^{N5} и R^{N6} се независно одбрани од H, C_{1-7} алкил група, C_{5-20} хетероарил група, и C_{5-20} арил група, или R^{N5} и R^{N6} заедно со азотот на кој тие се поврзани формираат хетероциклик прстен што содржи помеѓу 3 и 8 прстенести атоми каде секоја C_{1-7}алкил, C_{5-20}хетероарил, C_{5-20}арил или хетероциклик прстен е дополнително супституирана од една или повеќе групи одбрани од хало, хидроксил, нитро, циано, карбокси, и тиол, или C_{1-7}алкил, C_{2-7}алкенил, C_{2-7}алкинил, C_{3-7}циклоалкил, C_{3-7}циклоалкенил, C_{3-20}хетероциклил, C_{5-20}арил, C_{5-20}хетероарил, етер, ацил, естер, амидо, амино, ациламидо, уреидо, ацилокси, тиоетер, сулфоксид, сулфонил, тиоамидо и сулфонамино (секоја дополнително супституирана со една или повеќе групи одбрани од хало, хидроксил, нитро, циано, карбокси, тиол, C_{1-7}алкил, C_{2-7}алкенил, C_{2-7}алкинил, C_{3-7}циклоалкил, C_{3-7}циклоалкенил, C_{3-20}хетероциклил, C_{5-20}арил, C_{5-20}хетероарил, етер, ацил, естер, амидо, амино, ациламидо, уреидо, ацилокси, тиоетер, сулфоксид, сулфонил, тиоамидо и сулфонамино),

или негова фармацевтски прифатлива сол,

и каде што

"C_{5-20} арил" како што е употребено тука, се однесува на моновалентна половина добиена со отстранување атом на водород од ароматски прстен атом од C_{5-20} ароматско соединение, наведеното соединение има еден прстен, или два или повеќе прстени (на пр., кондензирани), и има од 5 до 20 прстенести атоми, и каде што барем еден од наведените прстен(и) е ароматски прстен и каде прстенестите атоми може да вклучуваат еден или повеќе хетероатоми, вклучително но не и ограничено на кислород, азот, и сулфур;

"алкил" како што е употребено тука, се однесува на моновалентна половина добиена со отстранување атом на водород од атом на јаглерод од јаглеводород соединение што има од 1 до 20 атоми на јаглерод (доколку поинаку не е назначено), што може да биде алифатска или алициклична, и што може да биде заситена или незаситена (на пр. делумно незаситена, целосно незаситена);

"алкенил", како што е употребено тука, се однесува на алкил група што има една или повеќе јаглерод-јаглерод двојни врски;

"алкинил", како што е употребено тука, се однесува на алкил група што има една или повеќе јаглерод-јаглерод тројни врски;

"циклоалкил", како што е употребено тука, се однесува на алкил група што е исто така циклил група; со други зборови, моновалентна половина добиена со отстранување атом на водород од алицикличен прстенест атом од карбоцикличен прстен од карбоциклично соединение, кој што карбоцикличен прстен може да биде заситен или незаситен (на пр. делумно незаситен, целосно незаситен), која што половина има од 3 до 20 атоми на јаглерод (доколку поинаку не е назначено), вклучително од 3 до 20 прстенести атоми;

"етер", како што е употребено тука, се однесува на -OR група, каде што R е C_{1-7} алкил група, C_{3-20} хетероциклил група, или C_{5-20} арил група;

"ацил", како што е употребено тука, се однесува на -C(=O)R група, каде што R е H, C_{1-7} алкил група, C_{3-20} хетероциклил група, или C_{5-20} арил група;

"естер", како што е употребено тука, се однесува на -C(=O)OR група, каде што R е C_{1-7} алкил група, C_{3-20} хетероциклил група, или C_{5-20} арил група;

"амидо", како што е употребено тука, се однесува на $-C(=O)NR^1R^2$ група, каде што R^1 и R^2 се независно водород, C_{1-7} алкил група, C_{3-20} хетероциклил група, или C_{5-20} арил група, или R^1 и R^2, земени заедно со атомот на азот на кој што

тие се прикачени, формираат хетероциклик прстен што има од 4 до 8 прстенести атоми;

"амино", како што е употребено тука, се однесува на $-NR^1R^2$ група, каде што R^1 и R^2 се независно водород, C_{1-7} алкил група, C_{3-20} хетероциклил група, или C_{5-20} арил група, или R^1 и R^2, земени заедно со атомот на азот на кој што тие се прикачени, формираат хетероциклик прстен што има од 4 до 8 прстенести атоми;

"ациламидо", како што е употребено тука, се однесува на $-NR^1C(=O)R^2$ група, каде што R^1 водород, C_{1-7} алкил група, C_{3-20} хетероциклил група, или C_{5-20} арил група, R^2 е C_{1-7} алкил група, C_{3-20} хетероциклил група, или C_{5-20} арил група, или R^1 и R^2 може заедно со атомите на кој што тие се прикачени да формираат сукцинимидил, малеимидил, и фталимидил група;

"уреидо", како што е употребено тука, се однесува на $-N(R^1)CONR^2R^3$ група, каде што R^2 и R^3 се независно водород, C_{1-7} алкил група, C_{3-20} хетероциклил група, или C_{5-20} арил група, или R^2 и R^3, земени заедно со атомот на азот на кој што тие се прикачени, формираат хетероциклик прстен што има од 4 до 8 прстенести атоми, и R^1 е водород, C_{1-7}алкил група, C_{3-20}хетероциклил група, или C_{5-20}арил група;

"ацилокси", како што е употребено тука, се однесува на $-OC(=O)R$ група, каде што R е C_{1-7} алкил група, C_{3-20} хетероциклил група, или C_{5-20} арил група;

"тиоетер", како што е употребено тука, се однесува на -SR група, каде што R е C_{1-7} алкил група, C_{3-20} хетероциклил група, или C_{5-20} арил група;

"сулфоксид", како што е употребено тука, се однесува на $-S(=O)R$ група, каде што R е C_{1-7} алкил група, C_{3-20} хетероциклил група, или C_{5-20} арил група;

"сулфонил", како што е употребено тука, се однесува на $-S(=O)_2R$ група, каде што R е C_{1-7} алкил група, C_{3-20} хетероциклил група, или C_{5-20} арил група;

"тиоамидо", како што е употребено тука, се однесува на $-C(=S)NR^1R^2$ група, каде што R^1 и R^2 се независно водород, C_{1-7} алкил група, C_{3-20} хетероциклил група, или C_{5-20} арил група, или R^1 и R^2, земени заедно со атомот на азот на кој што тие се прикачени, формираат хетероциклик прстен што има од 4 до 8 прстенести атоми;

"сулфонамино", како што е употребено тука, се однесува на $-NR^1S(=O)_2R$ група, каде што R^1 е водород, C_{1-7} алкил група, C_{3-20} хетероциклил група, или C_{5-20} арил група, и R е C_{1-7}алкил група, C_{3-20}хетероциклил група, или C_{5-20}арил група; и

под услов да кога R^2 е несупституирано морфолино, R^{N3} и R^{N4} заедно со атомот на азот на кој што тие се прикачени да формираат несупституирано морфолино, R^7 не е несупституиран фенил, и

кога R^2 е несупституиран пиперидинил, R^{N3} и R^{N4} заедно со атомот на азот на кој што тие се прикачени да формираат несупституиран пиперидинил, R^7 не е несупституиран фенил.

има уште 12 патентни барања.

---

(51) **C 07D 471/04, 487/04**

(11) **4690** (13) T1

(21) **2012/442** (22) 28/11/2012

(45) 28/02/2013

(30) 174770 11/06/2004 JP and 327111 10/11/2004 JP

(96) 10/06/2005 EP10013055.8

(97) 14/11/2012 EP2298768

(73) **Japan Tobacco, Inc.**

2-1, Toranomon 2-chome, Minato-ku / Tokyo 105-8422, JP

(74) БИНПРО ДООЕЛ СКОПЈЕ

ул. "Ленинова'" бр.15а-13, 1000 Скопје

(72) Kawasaki, Hisashi; Abe, Hiroyuki; Hayakawa, kazuhide; Iida, Tetsuya; Kikuchi, Shinichi; Yamaguchi, Takayuki; Nanayama, Toyomichi; Kurachi, Hironori; Tamaru, Masahiro; Hori, Yoshikazu; Takahashi, Mitsuru; Yoshida, Takayuki and Sakai, Toshiyuki

(54) **ДЕРИВАТИ НА 5-АМИНО-2,4,7-ТРИОКСО-3,4,7,8-ТЕТРАХИДРО-2Н-ПИРИДО[2,3-D]ПИРИМИДИН И ПОВРЗАНИ СОЕДИНЕНИЈА ЗА ТРЕТИРАЊЕ КАНЦЕР**

(57) 1 Метода за подготвување соединение со формулата [I-3-2]

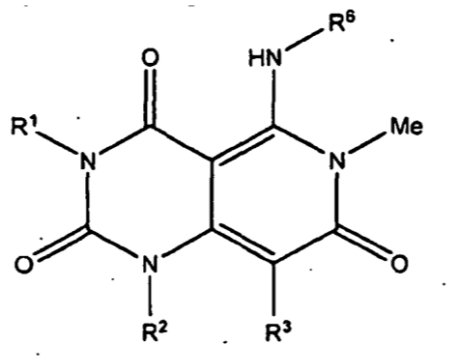

[I-3-2]

назначена со тоа, што

R^1, R^2, и R^6 се исти или различни и секој е

C_{1-6} алкил група,

C_{2-6} алкинил група,

каде што C_{1-6}алкил групата и C_{2-6}алкенил групата се дополнително супституирани со 1 до 3 супституенти одбрани од следнава група А, или

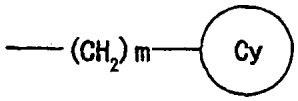

каде што m е 0 или цел број од 1 до 4,

прстенот Cy е C_{3-12} јаглерод прстенеста група или хетероциклична група, каде што хетероцикличната група е заситена или незаситена прстенеста група што има, освен јаглероден атом, 1 до 4 хетеро атоми одбрани од кислороден атом, азотен атом и сулфурен атом, C_{3-12} јаглерод прстенестата група и хетероцикличната група се дополнително супституирани со 1 до 5 супституенти одбрани од следнава група В,

R^3 е

водороден атом,

хидроксил атом,

C_{1-6}алкил група,

C_{2-6}алкенил група,

каде што C_{1-6}алкил групата и C_{2-6}алкенил групата се дополнително супституирани со 1 до 3 супституенти одбрани од следнава група А,

C_{3-12} јаглерод прстенеста група или

хетероциклична група,

каде што хетероцикличната група е заситена или незаситена прстенеста група што има, освен јаглероден атом, 1 до 4 хетеро атоми одбрани од кислороден атом, азотен атом и сулфурен атом, и C_{3-12} јаглерод прстенестата група и хетероцикличната група се дополнително супституирани со 1 до 5 супституенти одбрани од следнава група В;

каде што група А е група што се состои од

1) халоген атом,
2) нитро група,
3) циано група,
4) C_{1-4}алкил група,
5) $-OR^{A1}$ каде што R^{A1} е водороден атом или C_{1-4}алкил група,
6) $-SR^{A2}$ каде што R^{A2} е водороден атом или C_{1-4}алкил група,
7) $-NR^{A3}R^{A4}$ каде што R^{A3} и R^{A4} се исти или различни и секој е водороден атом или C_{1-4}алкил група,
8) $-COOR^{A5}$ каде што R^{A5} е водороден атом или C_{1-4}алкил група,
9) $-NR^{A6}COR^{A7}$ каде што R^{A6} е водороден атом или C_{1-4}алкил група, R^{A7} е C_{1-4}алкил група, C_{3-12} јаглерод прстенеста група или хетероциклична група,
10) $-NR^{A8}COOR^{A9}$ каде што R^{A8} и R^{A9} се исти или различни и секој е водороден атом или C_{1-4}алкил група,
11) C_{3-12} јаглерод прстенеста група и
12) хетероциклична група,

каде што хетероцикличната група е заситена или незаситена прстенеста група што има, освен јаглероден атом, 1 до 4 хетеро атоми одбрани од кислороден атом, азотен атом и сулфурен атом,

секоја од C_{1-4}алкил групите од горе споменатите 4), R^{A1}, R^{A2}, R^{A3}, R^{A4}, R^{A5}, R^{A6}, R^{A7}, R^{A8} и R^{A9} е дополнително супституирана со истите или различни 1 до 3 супституенти одбрани од следнава група С, и

секоја од C_{3-12} јаглерод прстенестите групи од горе споменатите 11) и R^{A7}, и хетероцикличните групи од 12) и R^{A7} е дополнително супституирана со истите или различни 1 до 5 супституенти одбрани од следнава група С,

група В е група што се состои од

1) халоген атом,
2) нитро група,
3) циано група,
4) C_{1-8}алкил група,

5) C_{2-4}алкенил група,
6) C_{2-4}алкинил група,
7) $-OR^{B1}$ каде што R^{B1} е водороден атом или C_{1-4}алкил група,
8) $-SR^{B2}$ каде што R^{B2} е водороден атом или C_{1-4}алкил група,
9) $-NR^{B3}R^{B4}$ каде што R^{B3} е водороден атом, C_{1-4}алкил група, C_{3-12} јаглерод прстенеста група или хетероциклична група, и R^{B4} е водороден атом или C_{1-4}алкил група,
10) $-NR^{B5}COR^{B6}$ каде што R^{B5} е водороден атом или C_{1-4}алкил група, и R^{B6} е водороден атом, C_{1-4}алкил група, C_{3-12} јаглерод прстенеста група или хетероциклична група,
11) $-NR^{B7}COOR^{B8}$ каде што R^{B7} и R^{B8} се исти или различни и секој е водороден атом или C_{1-4}алкил група,
12) $-NR^{B9}CONR^{B10}R^{B11}$ каде што R^{B9}, R^{B10} и R^{B11} се исти или различни и секој е водороден атом или C_{1-4}алкил група,
13) $-NR^{B12}CONR^{B13}OR^{B14}$ каде што R^{B12}, R^{B13} и R^{B14} се исти или различни и секој е водороден атом или C_{1-4}алкил група,
14) $-NR^{B15}SO_2R^{B16}$ каде што R^{B15} е водороден атом или C_{1-4}алкил група, и R^{B16} е C_{1-4}алкил група, C_{3-12} јаглерод прстенеста група илил хетероциклична група,
15) $-SO_2-R^{B17}$ каде што R^{B17} е C_{1-4}алкил група или хетероциклична група,
16) $-SO_2NR^{B18}R^{B19}$ каде што R^{B18} и R^{B19} се исти или различни и секој е водороден атом или C_{1-4}алкил група,
17) $-P(=O)(R^{B20})(R^{B21})$ каде што R^{B20} и R^{B21} се исти или различни и секој е C_{1-4}алкил група,
18) $-COOR^{B22}$ каде што R^{B22} е водороден атом или C_{1-4}алкил група,
19) $-CONR^{B23}R^{B24}$ каде што R^{B23} и R^{B24} се исти или различни и секој е водороден атом или C_{1-4}алкил група,
20) $-NR^{B25}SO_2NR^{B26}R^{B27}$ каде што R^{B25}, R^{B26} и R^{B27} се исти или различни и секој е водороден атом или C_{1-4}алкил група,
21) $-NR^{B28}SO_2NR^{B29}CONR^{B30}R^{B21}$ каде што R^{B28}, R^{B29}, R^{B30} и R^{B31} се исти или различни и секој е водороден атом или C_{1-4}алкил група,
22) C_{3-12} јаглерод прстенестата група и
23) хетероциклична група,

каде што секоја од "C_{1-8}алкил групата" од горе споменатите 4), и C_{1-4}алкил групите за R^{B1} до R^{B31} е дополнително супституирана со истите или различни 1 до 3 супституенти одбрани од гореспоменатата група А,

секоја од C_{2-4}алкенил групата од 5) и C_{2-4}алкинил групата од 6) е дополнително супституирана од истите или различни 1 до 3 супституенти одбрани од гореспоменатата група А,

хетероцикличната група е заситена или незаситена прстенеста група што има, освен јаглероден атом, 1 до 4 хетеро атоми одбрани од кислороден атом, азотен атом и сулфурен атом, и

секоја од C_{3-12} јаглерод прстенестите групи од горе споменатите 22), R^{B3}, R^{B6} и R^{B16}, и хетероцикличната група од споменатите 23), R^{B3}, R^{B6}, R^{B16} и R^{B17} е дополнително супституирана од истите или различни 1 до 5 супституенти одбрани од следнава група С, и

група С е група што се состои од

1) халоген атом,
2) циано група,
3) C_{1-4}алкил група,
4) $-OR^{C1}$ каде што R^{C1} е водороден атом или C_{1-4}алкил група,
5) $-NR^{C2}R^{C3}$ каде што R^{C2} и R^{C3} се исти или различни и секој е водороден атом или C_{1-4}алкил група,
6) $-COOR^{C4}$ каде што R^{C4} е водороден атом или C_{1-4}алкил група и
7) оксо група,

каде што методата опфаќа

(а) реакција на соединение со формулата [45]

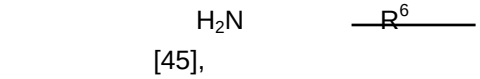

[45],

каде што R^6 е дефинирано горе,

со соединение со формулата [1]

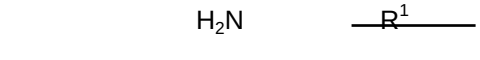

[1],

каде што R^1 е дефинирано горе, за да формира соединение со формулата [28]

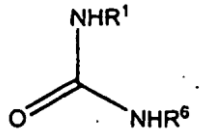

[28] ,

каде што R^1 и R^6 се дефинирани горе;

(б) реакција на соединение со формулата [28] со соединение со формулата [38]

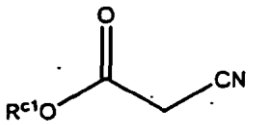

[38] ,

каде што R^{c1} е водороден атом или C_{1-6} алкил група,

за да формира соединение со формулата [46]

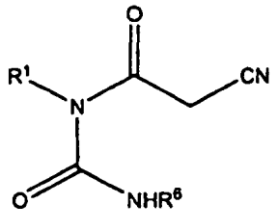

[46] ,

каде што R^1 и R^6 се дефинирани горе;

(ц) конвертирање соединение со формулата [46] во соединение со формулата [47]

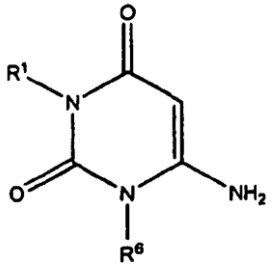

[47] ,

каде што R^1 и R^6 се дефинирани горе;

(д) конвертирање соединение со формулата [47] во соединение со формулата [48]

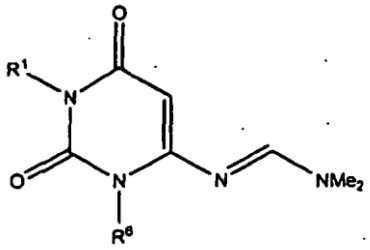

[48] ,

каде што R^1 и R^6 се дефинирани горе;

(е) конвертирање соединение со формулата [48] во соединение со формулата [49]

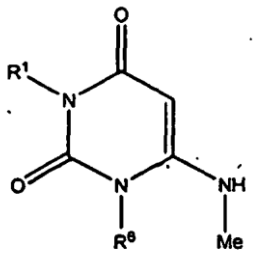

[49] ,

каде што R^1 и R^6 се дефинирани горе;

(ф) реакција на соединение со формулата [49] со соединение со формулата [33]

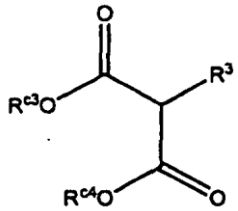

[33] ,

каде што

R^3 е дефинирано горе; и

R^{c3} и R^{c4} се исти или различни и секој е водороден атом или C_{1-6}алкил, за да формираат соединение со формулата [50]

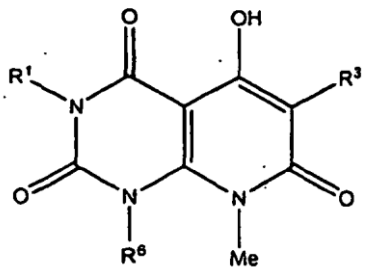

[50] ,

каде што R^1, R^3, и R^6 се дефинирани горе;

(г) конвертирање соединение со формулата [50] во соединение со формулата [51]

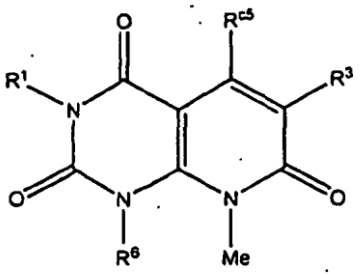

[51] ,

каде што

R^1, R^3 и R^6 се дефинирани горе; и

R^{c5} е излезна група;

(х) реакција на соединение со формулата [51] со соединение со формулата [36]

H_2N R^6

[45],

каде што R^2 е дефинирано горе;

за да формира соединение со формулата [52]

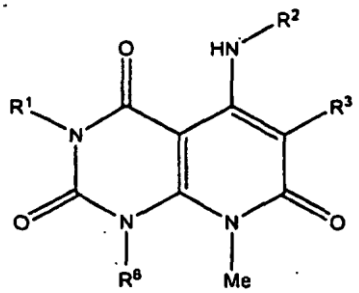

[52] ,

каде што R^1, R^2, R^3, и R^6 се дефинирани гореи

(i) конвертирање соединение со формулата [52] во соединение со формулата [I-3-2]

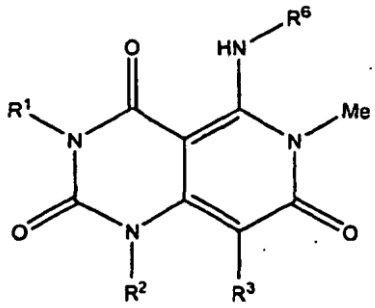

[I-3-2] .

има уште 35 патентни барања.

---

(51) **A 23L 1/00, 1/01, 1/0522, 1/0534, 1/054, 1/305, 1/318, 1/325**

(11) **4603** (13) T1

(21) **2012/444** (22) 28/11/2012

(45) 28/02/2013

(30) 11151180.4 17/01/2011 EP

(96) 17/01/2011 EP1151180.4

(97) 19/09/2012 EP2359697

(73) **Crisp Sensation Holding SA**

1208 Geneva, CH

(74) ЖИВКО МИЈАТОВИЌ АНД ПАРТНЕРС ДООЕЛ СКОПЈЕ

Ул. Даме Груев бр. 3/2-11 1000 Скопје

(72) Pickford, Keith

(54) **СТАБИЛИЗИРАЊЕ НА ПРЕХРАНБЕНИ СУПСТРАТИ ЗАГРЕАНИ ВО МИКРОВАЛНА**

(57) 1 Метод за производство на прехранбен производ кој што ги опфаќа следните чекори:

целосно или делумно импрегнирање на супстрат со стабилизирачки состав при што супстратот се состои од месо, живина, риба, зеленчук, овошје или млечни прехранбени производи;

при што стабилизирачкиот состав содржи вода и според сува тежина:

целулоза гума	5-25%
модифициран скроб	16-50%
компонента за згуснување	32-79%

при што процентите на состојките се селектирани од наведените до вкупно 100%;

и

по потреба други состојки и

обложување на импрегнираниот супстрат со воден состав за обложување кој што содржи 0.1 до 5% смеса која што содржи по сува тежина:

целулозна гума	15-35%
модифициран скроб	15-50%
хидроколоид	20-30%
протеинска компонента	10-20%

при што процентите на состојките се селектирани од наведените до вкупно 100%.

има уште 9 патентни барања.

---

(51) **A 01N 33/18, 25/04, 43/50, A 01P 13/00**
(11) **4604** (13) T1
(21) **2012/445** (22) 28/11/2012
(45) 28/02/2013
(30) 09783418.8 25/09/2009 EP
(96) 25/09/2009 EP09783418.8
(97) 19/09/2012 EP2334174
(73) **BASF SE**
67056 Ludwigshafen , DE
(74) ЖИВКО МИЈАТОВИЌ АНД ПАРТНЕРС ДООЕЛ СКОПЈЕ
Ул. Даме Груев бр. 3/2-11 1000 Скопје
(72) KRAPP, Michael; KOLB, Klaus and SEAMAN, Graham
(54) **ТЕЧНИ АКТИВНИ СОСТАВНИ КОНЦЕНТРАТИ КОИ ШТО МОЖАТ ДА СЕ ПРЕТВОРАТ ВО ЕМУЛЗИЈА ВО ВОДА**
(57) 1 Течен концентрат на активна состојка која што може да се претвори во емулзија во вода кој што ги содржи следните состојки:
а) 100 до 400 g/l најмалку еден хербициден динитроанилин;
б) 5 до 100 g/l најмалку еден имидазолинон хербицид во форма на негова амониумска сол или заменета амониумска сол;
ц) 20 до 100 g/l вода;
д) 15 до 150 g/l најмалку една анјонска површински активна супстанца која што има најмалку една сулфонска киселинска група во форма на нејзина натриумова, калиумова, амониумова или сол на заменет амониум;
е) 5 до 100 g/l најмалку една полимерна, нејонска површински активна супстанца која што има најмалку една полиетиленска оксидна група и најмалку еден радикал селектиран од поли-C3-C4-алкилен оксид групи;
ф) 50 до 250 g/l најмалку една нејонска површински активна супстанца селектирана од етоксилизирани естри на масна киселина на полихидроксил соединенија, алкил полиглукозиди, етоксилизирани C4-C16-алкилфеноли и етоксилизирани C8-C22-алканоли; и
г) најмалку еден хидројаглероден солвент ад 1 l;

каде што квантитативните податоци за компонентите а) до ф) во g/l се засновани врз вкупниот волумен на активниот составен концентрат.

има уште 14 патентни барања.

---

(51) **A 23C 9/152, A 23L 1/304, 2/52**
(11) **4605** (13) T1
(21) **2012/446** (22) 28/11/2012
(45) 28/02/2013
(30) 19187608 02/06/2008 IL
(96) 02/06/2009 EP09758011.2
(97) 05/09/2012 EP2285229
(73) **Gadot Biochemical Industries Ltd.**
26118 Haifa Bay, IL
(74) ЖИВКО МИЈАТОВИЌ АНД ПАРТНЕРС ДООЕЛ СКОПЈЕ
Ул. Даме Груев бр. 3/2-11 1000 Скопје
(72) PAIKIN, Michael and GUIGUI, Nissim
(54) **ПРОИЗВОДСТВО НА КАЛИУМ МАГНЕЗИУМ ЦИТРАТ И НЕГОВА УПОТРЕБА**
(57) 1 Состав богат со магнезиум кој што содржи:

(i) најмалку еден извор на магнезиум;
(ii) најмалку еден извор на калиум; и
(iii) најмалку еден извор на цитрат;

при што составот има густина од 035-0.75 g/cm3 и содржи од 8% до 15% (wt/wt) магнезиум и од 7.5% до 16% (wt/wt) калиум и 75% до 80% цитрат на база на сува тежина.

има уште 12 патентни барања.

(51) **C 07C 315/02, 317/44**
(11) **4696** (13) T1
(21) **2012/447** (22) 29/11/2012
(45) 28/02/2013
(30) 0290560 14/03/2005 EP and 0374227 13/03/2006 US
(96) 14/03/2006 EP06710540.3
(97) 03/10/2012 EP1863760
(73) **CEPHALON FRANCE**
20 rue Charles Martigny 94700 Maisons-Alfort, FR
(74) ТОНИ МЛАДЕНОВСКИ
Ул. "Илинденска" 2/ 13, 1400, Велес
(72) PRAT, Laurence; NECKEBROCK, Olivier; SCHWEIZER, Dominique and LOUVET, Philippe

(54) **ПРОЦЕС ЗА ЕНАНТИОСЕЛЕКТИВНА СИНТЕЗА НА ПОЕДИНЕЧНИ ЕНАНТИОМЕРИ ОД ТИОСУПСТИТУИРАНИ АРИЛМЕТАНСУЛФИНИЛ ДЕРИВАТИ СО АСИМЕТРИЧНА ОКСИДАЦИЈА**

(57) 1 Метод за подготовка на сулфоксидни соединенија со формула (I) или како поединечен енантиомер или како форма збогатена со енантиомери:

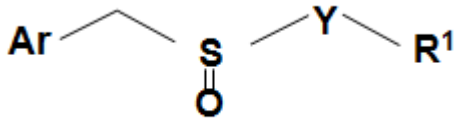

(I)

каде
Ar е

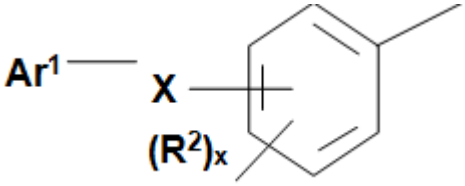

каде
X е врска, O, $S(O)_2$, NH, OCH_2, CH_2NH, S(O2)NH;
R^2 е избран од H, F, Cl, Br, I, OR^{16}, $NR^{17}R^{18}$, NHOH, NO_2, CN, CF_3, C_1-C_6 алкил, C_2-C_6 алкенил, C_2-C_6 алкинил, C_3-C_7 циклоалкил, $C(=O)R^{16}$, CO_2R^{16}, $OC(=O)R^{16}C(=O)NR^{17}R^{18}$, $NR^{15}C(=O)R^{16}NR^{15}CO_2R^{16}$, $OC(=O)NR^{17}R^{18}$, и $NR^{15}C(=S)R^{16}$,
алтернативно две R^2 групи може да бидат комбинирани за да формираат метилендиокси група, етилендиокси група; или пропилендиокси група.
Ar е фенил по потреба супституиран со 0-5 R^3;
C_5-C_{10} циклоалкенил, по потреба супституиран со 0-5 R^3 каде споменатиот хетероарил се состои од еден, два, три хетероатоми избрани од N, O, S, или Se;
каде:

R3 е избран од H, F, Cl, Br, I, $NR^{17}R^{18}$, NHOH, NO_2, CN, CF_3, C_1-C_6 алкил, C_2-C_6 алкенил, C_2-C_6 алкинил, C_3-C_7 циклоалкил, $C(=O)R^{16}$, CO_2R^{16}, $OC(=O)R^{16}C(=O)NR^{17}R^{18}$, $NR^{15}C(=O)R^{16}NR^{15}CO_2R^{16}$, $OC(=O)NR^{17}R^{18}$, и $NR^{15}C(=S)R^{16}$,
алтернативно две R^3 групи може да бидат комбинирани за да формираат метилендиокси група, етилендиокси група; или пропилендиокси група,
Y е C_2-C_6 алкилен,
R^1 е избран од CN, $C(=O)R^{14}$, CO_2R^{11}, $C(=O)NR^{12}R^{13}$, $C(=O)NR^{21}OR^{22}$, $C(=NR^{11})NR^{12}R^{13}$, $OC(=O)R^{11}$, $OC(=O)NR^{12}R^{13}$, $NR^{12}R^{13}$, $NR^{21}NR^{12}R^{13}$, $NR^{21}C(=O)R^{14}$, $NR^{21}C(=O)NR^{12}R^{13}$, $NR^{21}S(O)_2R^{11}$, $NR^{21}S(O)_2NR^{12}R^{13}$.
R1' во секоја појава е независно избран од H, C_1-C_6 алкил, C_3-C_7 циклоалкил, C_3-C_{10} арил, арилалкил;
каде алкил, арил, арилалкил групите се по потреба супституирани со се една до три R^{20} групи;
R^{12} и R^{13} во секоја појава се независно избрани од C_1-C_6 алкил, C_6-C_{10} арил, и $NR^{23}R^{24}$,
или R^{12} и R^{13} , заедно со азотот за кој се закачени, формираат 3-7 член хетероцикличен прстен;
каде алкил и арил групите и хетероцикличниот прстен се по потреба супституирани со една до три R^{20} групи;

R^{14} во секоја појава е независно избран од C_1-C_6 алкил, C_6-C_{10} арил, и арилалкил; каде алкил, арил и арилалкил групите се по потреба супституирани со една до три R^{20} групи;
R^{15} во секоја појава е независно избран од H, C_1-C_6 алкил;
R^{16} во секоја појава е независно избран од C_1-C_8 алкил, и C_5-C_{10} арил, каде алкил и арил групите се по потреба супституирани со една до три R^{20} групи;
R^{17} и R^{18} во секоја појава се независно избрани од H, C_1-C_5 алкил, C_6-C_{10} арил, или R^{17} и R^{18} заедно со азотот за кој се закачени, формираат 3-7 член хетероцикличен прстен;
каде алкил и арил групите и хетероцикличниот прстен се по потреба супституирани со со една до две оксо групи;
R^{20} во секоја појава а независно избран од F, Cl, Br, I, OR^{22}, $NR^{23}R^{24}$, NHOH, NO_2, CN, CF_3, C_1-C_6 алкил по потреба супституиран со една до три OH, C_2-C_6 алкенил, C_2-C_6 алкинил, C_3-C_7 циклоалкил, 3-7 член хетероциклоалкил, фенил, супституиран со нула до една OR^{25}, 5 или 6 член хетероарил, арилалкил, =O, $C(-O)R^{22}$, CO_2R^{22}, $OC(=O)R^{22}$, $C(=O)NR^{23}R^{24}$, $NR^{21}C(=O)R^{22}$, $NR^{21}CO_2R^{22}$, и $OC(=O)NR^{23}R^{24}$,
R^{21} во секоја појава е независно избран од H, C_1-C_6 алкил;
R^{22} во секоја појава е независно избран од H, C_1-C_6 алкил; C_1-C_6 алкил-OH и C_1-C_6 арил;
R^{23} и R^{24} во секоја појава се независно избрани од H, C_1-C_6 алкил; C_1-C_6 алкил-OH и C_1-C_6 арил;
и R^{24} , заедно со азотот за кој се закачени, формираат 3-7 член хетероцикличен прстен;
каде по потреба се супституирани со една до две оксо групи;
R^{25} во секоја појава а независно избран од H, F, Cl, Br, C_1-C_6 алкил и, C_1-C_8 алкилокси, x е 1, 2, 3, или 4;
се состои од следните чекори:
а) контакт на про-хирален сулфид со формула (II)

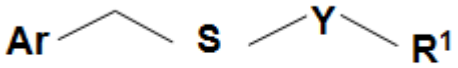

(II)

каде Ar, Y, и R1 се дефинирани погоре,
со титаниум хирален лиганден комплекс, база и оксидирачки агенс во органски растворувач, и по потреба
б) изолирање на добиениот сулфоксид од формулата (I).
има уште 33 патентни барања.

---

(51) **C 07D 215/26, A 61K 31/4704, A 61P 11/00**

(11) **4697** (13) T1
(21) **2012/448** (22) 29/11/2012
(45) 28/02/2013
(30) 0382082 22/12/2008 EP
(96) 15/12/2009 EP09793472.3
(97) 24/10/2012 EP2367796
(73) **Almirall, S.A.**
Ronda del General Mitre 151, 08022 Barcelona, ES
(74) ТОНИ МЛАДЕНОВСКИ
Ул. "Илинденска" 2/ 13, 1400, Велес
(72) PUIG DURAN, Carlos; MOYES VALLS, Enrique; CARRERA CARRERA, Francesc and MARCHUETA HEREU, Iolanda
(54) **МЕСИЛАТНА СОЛ НА 5-(2-{(6-(2,2-ДИФЛУОРО-2-ФЕНИЛЕТОКСИ)ХЕКСИЛ] АМИНО}-1-ХИДРОКСИЕТИЛ)-8-ХИДРОКСИХИНОЛИН-2(1H)-ОН КАКО АГЕНС НА БЕТА 2 АДРЕНЕРГИЧНИОТ РЕЦЕПТОР**
(57) 1 Месилатна сол на 5-(2-{[6-(2,2-дифлуоро-2-фенилетокси)хексил]амино}-1-хидроксиетил)-8-хидроксихинолин-2(1H)-он и нејзините фармацевтски прифатливи солвати.
има уште 13 патентни барања.

СЛ. 1

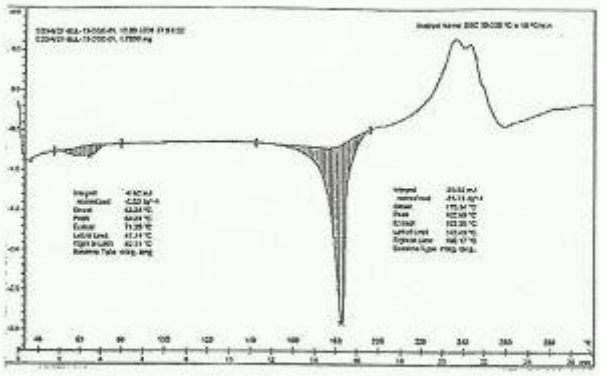

(51) **A 61K 31/40, 31/4025, 31/495, 31/5375, C 07D 207/06, 241/04, 265/30**

(11) **4698** (13) T1

(21) **2012/449** (22) 29/11/2012

(45) 28/02/2013

(30) 0525200 20/09/2006 US and 0720300P 23/09/2005 US

(96) 21/09/2006 EP06815150.5

(97) 28/11/2012 EP1940387

(73) **METABOLEX, INC.**

3876 Bay Center Place Hayward, CA 94545, US

(74) ТОНИ МЛАДЕНОВСКИ

Ул. "Илинденска" 2/ 13, 1400, Велес

(72) CHEN, Xin; ZHU, Yan; CHENG, Peng; MA, Jingyuan and ZHAO, Zuchun

(54) **ПРОЦЕС ЗА СТЕРЕОСЕЛЕКТИВНА ПОДГОТОВКА НА (-)-ХАЛОФЕНАТ И НЕГОВИТЕ МЕЃУПРОИЗВОДИ**

(57) 1 Метод за подготовка на соединението од формулата (I):

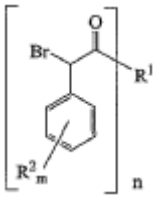

каде

R^1 е член избран од групата која се состои од:

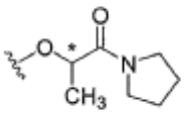

(a)

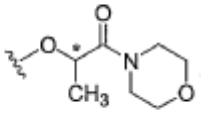

(b)

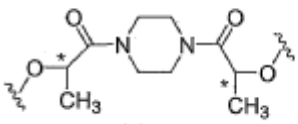

(c)

and

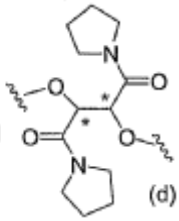

(d)

секој R^2 е независен член избран од групата која се состои од (C_1-C_4) алкил хало, хало, (C_1-C_4) халоалкил, амино, (C_1-C_4) аминоалкил, амидо, (C_1-C_4) амидоалкил, (C_1-C_4) сулфонилалкил, (C_1-C_4) алкокси, (C_1-C_4) хетероалкил, карбокси и нитро;

индексот n е 1 кога R^1 ја има формулата (а) или (в) и 2 кога R^1 ја има формулата (с) или (d);

индексот m е цел број од 0 до 3;

* покажува јаглерод кој е збогатен во една стереоизомерна конфигурација; и

брановидната линија покажува на точката на сврзување на R^1;

методата опфаќа:

(а) контакт на соединението со формула (II):

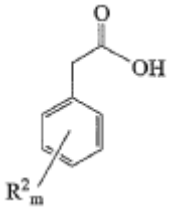

со активирачки реагенс на карбоксилната киселина избран од групата која се состои од тионил халид, или анхидрид и генерирачки реагенс на тиоестер; во соодветен растворувач;

(б) бромирање на продуктот од чекорот (а) со бром во соодветен растворувач;

(в) естерификација на продуктор од чекор (б) со хирален алкохол избран од групата која се состои од;

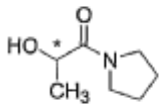
,
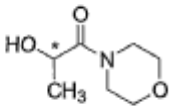
,
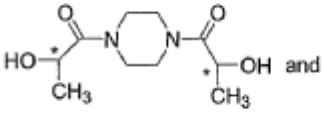
and
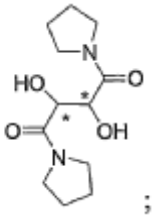
;

во соодветен растворувач за да се произведе стереоселективно соединението со формула (I).

има уште 19 патентни барања.

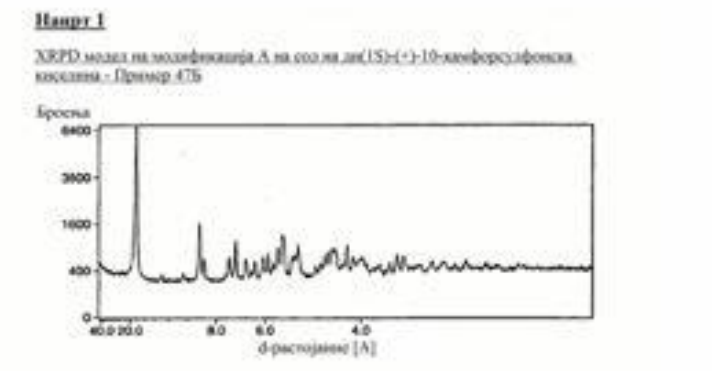

(51) **C 07D 498/10, A 61K 31/357, A 61P 11/06, 11/08**

(11) **4606** (13) T1

(21) **2012/450** (22) 29/11/2012

(45) 28/02/2013

(30) 0802192 06/02/2008 GB and 0822437 09/12/2008 GB

(96) 04/02/2009 EP09709068.2

(97) 12/09/2012 EP2242759

(73) **AstraZeneca AB and Pulmagen Therapeutics (Synergy) Limited**

151 85 Sodertalje , SE and The Coach House Grenville Court, Britwell Road, Burnham Slough SL1 8DF, GB

(74) БИНПРО ДООЕЛ СКОПЈЕ ул. "Ленинова"' бр.15а-13, 1000 Скопје

(72) JOHNSON, Timothy; BULL, Richard, James; ALCAZAR, Lilian; BAILEY, Andrew; KINDON, Nicholas, David; LISTER, Andrew, Stuart; ROBBINS, Andrew, James; STOCKS, Michael, John and TEOBALD, Barry, John

(54) **СОЕДИНЕНИЈА**

(57) 1 Соединение со формулата I

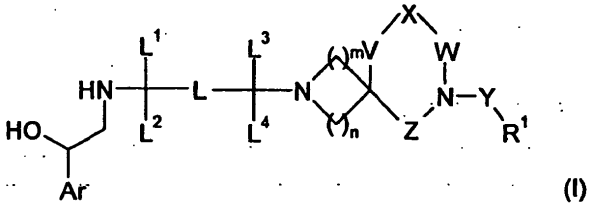

(I)

назначено со тоа, што Ar претставува β-адреноцептор врзувачка група;

L претставува поврзувач што содржи праволиниски OR разгранет хидрокарбил ланец од до 15 атоми на јаглерод;

каде што до три од атомите на јаглерод во ланецот се дополнително супституирани од до четири супституенти независно одбрани од халоген, $S(O)_{0-2}R^{56}$, $NR^{57}R^{58}$, $S(O)_2NR^{59}R^{60}$, $C(O)NR^{61}R^{62}$, $C(O)OR^{63}$, $NR^{64}S(O)_2R^{65}$, $NR^{66}C(O)R^{67}$, $NR^{68}C(O)OR^{69}$, $NR^{70}C(O)NR^{71}R^{72}$, OR^{73}, C_{1-6} алкил и C_{3-6} циклоалкил, и каде што C_{1-6} алкил и C_{3-6} циклоалкил може да се дополнително супституирани од до три супституенти независно одбрани од халоген, хидроксил и C_{1-6} алкокси;

каде што до пет атоми на јаглерод од ланецот може да бидат заменети од групи независно одбрани од O, NR^{45}, S, S(O), $S(O)_2$, C(O)O, OC(O), $NR^{46}C(O)$, $C(O)NR^{47}$, $NR^{48}S(O)_2$, $S(O)_2NR^{49}$, $NR^{50}C(O)NR^{51}$, $NR^{52}S(O)_2NR^{53}$, $OC(O)NR^{54}$, $NR^{55}C(O)O$, под услов да било какви такви групи во ланецот се одделени од барем 2 атоми на јаглерод; и

каде што до шест атоми на јаглерод од ланецот може да формираат дел од моно- или бицикличен алифатски, хетероалифатски, ароматски или хетероароматски прстен што има до четири хетероатоми независно одбрани од N, O или S, наведениот прстен што содржи до 10 прстен атоми, и каде што прстенот е дополнително супституиран од до три супституенти независно одбрани од халоген, $S(O)_{0-2}R^{56}$, $NR^{57}R^{58}$, $S(O)_2NR^{59}R^{60}$, $C(O)NR^{61}R^{62}$, $C(O)OR^{63}$, $NR^{64}S(O)_2R^{65}$, $NR^{66}C(O)R^{67}$, $NR^{68}C(O)OR^{69}$, $NR^{70}C(O)NR^{71}R^{72}$, OR^{73}, C_{1-6} алкил и C_{3-6} циклоалкил, и каде што C_{1-6} алкил и C_{3-6} циклоалкил, може да е дополнително супституиран од до три супституенти независно одбрани од халоген, хидроксил и C_{1-6} алкокси;

и ланецот може да содржи до три такви прстени секој одбран независно;

каде што R^{56}, R^{65} и R^{69} секое независно претставува C_{1-6} алкил или C_{3-6} циклоалкил каде што C_{1-6} алкилот и C_{3-6} циклоалкилот може да се дополнително супституирани од до три супституенти независно одбрани од халоген, хидроксил, C_{1-6} алкокси; и

R^{45}, R^{46}, R^{47}, R^{48}, R^{49}, R^{50}, R^{51}, R^{52}, R^{53}, R^{54}, R^{55}, R^{57}, R^{58}, R^{59}, R^{60}, R^{61}, R^{62}, R^{63}, R^{64}, R^{66}, R^{67}, R^{68}, R^{70}, R^{71}, R^{72} и R^{73} секое независно претставува водород, C_{1-6} алкил или C_{3-6} циклоалкил, каде што C_{1-6} алкилот и C_{3-6} циклоалкилот може да се дополнително супституирани од до три супституенти независно одбрани од халоген, хидроксил, C_{1-6} алкокси; или било кое од R^{57} и R^{58}, R^{59} и R^{60}, R^{61} и R^{62} или R^{71} и R^{72}, заедно со атомот на азот на кој што обете се прикачени, може да формираат 4 до 8 член алифатски хетероцикличен прстен, каде што хетероцикличниот прстен може да содржи до три хетероатоми независно одбрани од N, O и S, каде што прстенот може да е дополнително супституиран од до три супституенти независно одбрани од халоген, хидроксил, C_{1-6} алкил или C_{3-6} циклоалкил, каде што C_{1-6} алкилот и C_{3-6} циклоалкилот може да се дополнително супституирани од до три супституенти независно одбрани од халоген, хидроксил и C_{1-6} алкокси; и

каде што ланецот може дополнително да содржи до три јаглерод-јаглерод двојни врски; каде што ланецот може дополнително да содржи до три јаглерод-јаглерод тројни врски;

L^1 и L^2 независно претставуваат водород, C_{1-6} алкил или C_{3-6} циклоалкил;

L^3 и L^4 независно претставуваат водород, C_{1-6} алкил или C_{3-6}циклоалкил каде што C_{1-6} алкилот и C_{3-6} циклоалкилот може да се дополнително супституирани од до три супституенти независно одбрани од халоген, хидроксил и C_{1-6} алкокси;

како дополнение L^1 и/или L^3 може да бидат поврзани за атоми на јаглерод од хидрокарбил ланецот во поврзувач L за да формираат алифатски прстени од до 6 прстен атоми, каде што секој од прстенот може да содржи до три хетероатоми независно одбрани од N, O и S;

R^1 претставува фенил прстен, 4 до 8 член хетероалифатски прстен, 3 до 8 член алифатски прстен или 5 до 6 член хетероарил прстен секој има до четири хетероатоми независно одбрани од N, O или S, каде што секој од прстенот може да е дополнително супституиран од до три супституенти независно одбрани од халоген, циано, нитро, SH, $S(O)_{0-2}R^5$, NR^6R^7, $S(O)_2NR^8R^9$, $C(O)NR^{10}R^{11}$, $C(O)OR^{12}$, $NR^{13}S(O)_2R^{14}$, $NR^{15}C(O)R^{16}$, $NR^{17}C(O)OR^{18}$, $NR^{19}C(O)NR^{20}R^{21}$, OR^{22}, C_{1-7} алкил или C_{3-8} циклоалкил (секое од C_{1-7} алкилот и C_{3-8} циклоалкилот може дополнително да е супституирано од до шест супституенти независно одбрани од халоген, циано, нитро, SH, $S(O)_{0-2}R^5$, NR^6R^7, $S(O)_2NR^8R^9$, $C(O)NR^{10}R^{11}$, $C(O)OR^{12}$, $NR^{13}S(O)_2R^{14}$, $NR^{15}C(O)R^{16}$, $NR^{17}C(O)OR^{18}$, $NR^{19}C(O)NR^{20}R^{21}$, OR^{22}), фенил прстен, 4 до 8 член хетероалифатски прстен, 5 до 6 член хетероарил прстен, секое има до четири хетероатоми независно одбрани од N, O или S, секој од тој фенил прстен, 4 до 8 член хетероалифатски прстен, 3 до 8 член алифатски прстен или 5 до 6 член хетероарил прстен може да е дополнително супституиран од до три супституенти независно одбрани од халоген, циано, нитро, SH, $S(O)_{0-2}R^5$, $S(O)_2NR^8R^9$, $C(O)NR^{10}R^{11}$, $C(O)OR^{12}$, OR^{22}, C_{1-6}алкил или C_{3-6}циклоалкил каде што C_{1-6} алкилот и C_{3-6} циклоалкилот може да се дополнително супституирани од до три супституенти независно одбрани од халоген, хидроксил, C_{1-6} алкокси, циано, нитро, NH_2, $NH(C_{1-6}$ алкил) и $N(C_{1-6}$ алкил$)_2$;

или R^1 претставува кондензиран алифатски, кондензиран хетероалифатски, кондензиран ароматски или кондензиран хетероарил прстен од до 10 атоми и што има до четири хетероатоми независно одбрани од N, O или S, секој од прстенот може да е дополнително супституиран од до три супституенти независно одбрани од халоген, циано, нитро, SH, $S(O)_{0-2}R^5$, NR^6R^7, $S(O)_2NR^8R^9$, $C(O)NR^{10}R^{11}$, $C(O)OR^{12}$, $NR^{13}S(O)_2R^{14}$, $NR^{15}C(O)R^{16}$, $NR^{17}C(O)OR^{18}$, $NR^{19}C(O)NR^{20}R^{21}$, OR^{22}, C_{1-6} алкил или C_{3-6} циклоалкил каде што C_{1-6} алкилот и C_{3-6} циклоалкилот може да се дополнително супституирани од до три супституенти независно одбрани од халоген, хидроксил, C_{1-6}алкокси, NH_2, $NH(C_{1-6}$ алкил) и $N(C_{1-6}$ алкил$)_2$;

или R^1 понатаму претставува C_{1-6} алкил ланец каде што еден или два од атомите на јаглерод може да бидат заменети од O, S или N и каде што R^1 може да е супституирано од до три C_{1-3} алкил ланци и два такви ланци може да бидат споени за да формираат C_{3-8} циклоалкил ланец каде што C_{1-3} алкил и C_{3-8} циклоалкил ланците може да се дополнително супституирани со до три супституенти независно одбрани од халоген, циано, нитро, SH, $S(O)_{0-2}R^5$, NR^6R^7, $S(O)_2NR^8R^9$, $C(O)NR^{10}R^{11}$, $C(O)OR^{12}$, $NR^{13}S(O)_2R^{14}$, $NR^{15}C(O)R^{16}$, $NR^{17}C(O)OR^{18}$, $NR^{19}C(O)NR^{20}R^{21}$, OR^{22}, и

каде што C_{1-6} алкил ланецот е понатаму дополнително супституиран од до три супституенти независно одбрани од халоген, циано, нитро, SH, $S(O)_{0-2}R^5$, NR^6R^7, $S(O)_2NR^8R^9$, $C(O)NR^{10}R^{11}$, $C(O)OR^{12}$, $NR^{13}S(O)_2R^{14}$, $NR^{15}C(O)R^{16}$, $NR^{17}C(O)OR^{18}$, $NR^{19}C(O)NR^{20}R^{21}$, OR^{22}, фенил прстен, 4 до 8 член хетероалифатски прстен, 3 до 8 член алифатски прстен, 5 до 6 член хетероарил прстен секој има до четири хетероатоми независно одбрани од N, O или S, и каде што секој од прстенот е дополнително супституиран од до три супституенти независно одбрани од халоген, циано, нитро, $S(O)_{0-2}R^5$, $S(O)_2NR^8R^9$, $C(O)NR^{10}R^{11}$, $C(O)OR^{12}$, OR^{22}, C_{1-7} алкил или C_{3-7} циклоалкил (секое од C_{1-7}алкилот и C_{3-7} циклоалкилот може дополнително да се супституирани од до шест супституенти независно одбрани од халоген, циано, нитро, SH, $S(O)_{0-2}R^5$, NR^6R^7, $S(O)_2NR^8R^9$, $C(O)NR^{10}R^{11}$, $C(O)OR^{12}$, $NR^{13}S(O)_2R^{14}$, $NR^{15}C(O)R^{16}$, $NR^{17}C(O)OR^{18}$, $NR^{19}C(O)NR^{20}R^{21}$, OR^{22}), фенил прстен, 4 до 8 член хетероалифатски прстен, 3 до 8 член алифатски прстен, 5 до 6 член хетероарил прстен секој има до четири хетероатоми независно одбрани од N, O или S, секој од тој фенил прстен, 4 до 8 член хетероалифатски прстен, 3 до 8 член алифатски прстен, или 5 до 6 член хетероарил прстен може да е дополнително супституиран од до три супституенти независно одбрани од халоген,

циано, нитро, $S(O)_{0-2}R^5$, $S(O)_2NR^8R^9$, $C(O)NR^{10}R^{11}$, $C(O)OR^{12}$, OR^{22}, C_{1-6}алкил или C_{3-6}циклоалкил, каде што C_{1-6}алкил и C_{3-6} циклоалкил може секое да е дополнително супституирано од до три супституенти независно одбрани од халоген, хидроксил, C_{1-6}алкокси, NH_2, $NH(C_{1-6}$алкил) и $N(C_{1-6}$алкил$)_2$;

или C_{1-6} алкил ланецот може да е супституиран од кондензиран алифатски, кондензиран хетероалифатски, кондензиран ароматски или кондензиран хетероарил прстен од до 10 атоми и што има до четири хетероатоми независно одбрани од N, O или S, секој од прстенот може да е дополнително супституиран од до три супституенти независно одбрани од халоген, циано, нитро, SH, $S(O)_{0-2}R^5$, NR^6R^7, $S(O)_2NR^8R^9$, $C(O)NR^{10}R^{11}$, $C(O)OR^{12}$ $NR^{13}S(O)_2R^{14}$, $NR^{15}C(O)R^{16}$, $NR^{17}C(O)OR^{18}$, $NR^{19}C(O)NR^{20}R^{21}$, OR^{22}, C_{1-6} алкил OR C_{3-6} циклоалкил каде што C_{1-6} алкилот и C_{3-6} циклоалкилот може да се дополнително супституирани од до три супституенти независно одбрани од халоген, хидроксил, C_{1-6} алкокси, NH_2, $NH(C_{1-6}$ алкил) и $N(C_{1-6}$ алкил$)_2$;

R^5, R^{14} и R^{18} независно претставуваат C_{1-6} алкил OR C_{3-6} циклоалкил, каде што C_{1-6} алкилот и C_{3-6} циклоалкилот може да се дополнително супституирани од еден или повеќе супституенти независно одбрани од халоген, хидроксил, C_{1-6} алкокси, NH_2, $NH(C_{1-6}$ алкил) и $N(C_{1-6}$ алкил$)_2$; и

R^6, R^7, R^8, R^9, R^{10}, R^{11}, R^{12}, R^{13}, R^{15}, R^{16}, R^{17}, R^{19}, R^{20}, R^{21} и R^{22} секое независно претставува водород, C_{1-6} алкил или C_{3-6} циклоалкил, каде што C_{1-6} алкилот или C_{3-6} циклоалкилот може да се дополнително супституирани од еден или повеќе супституенти независно одбрани од халоген, хидроксил, C_{1-6} алкокси, NH_2, $NH(C_{1-6}$ алкил) и $N(C_{1-6}$алкил$)_2$; или било кое од R^6 и R^7, R^8 и R^9, R^{10} и R^{11}, или R^{20} и R^{21} заедно со атомот на азот на кој што обете се прикачени, може да формираат 4 до 8 член алифатски хетероцикличен прстен, каде што хетероцикличниот прстен може да е дополнително супституиран од еден или повеќе супституенти независно одбрани од халоген, хидроксил, C_{1-6} алкил, C_{1-6} циклоалкил и C_{1-6} алкокси, каде што C_{1-6} алкил, C_{1-6}циклоалкил или C_{1-6} алкокси може да е дополнително супституиран од еден или повеќе супституенти независно одбрани од халоген, хидроксил и C_{1-6} алкокси, NH_2, $NH(C_{1-6}$ алкил) и $N(C_{1-6}$ алкил$)_2$;

X претставува O, S, $S(O)_o$ OR $CR^{25}R^{26}$;

m=0, 1, 2 или 3;

n=1, 2, 3 или 4; под услов да m + n е поголем од или еднаков на 2;

o=1, 2;

W претставува $CR^{27}R^{28}CR^{29}R^{30}$ или $CR^{31}R^{32}CR^{33}R^{34}CR^{35}R^{36}$;

V и Z независно претставуваат врска, $CR^{37}R^{38}$ или $CR^{39}R^{40}CR^{41}R^{42}$, под услов да кога X претставува или O, S, или $S(O)_o$ тогаш m, V и Z се такви што сите хетероатоми во прстените се одделени од барем два атоми на јаглерод (на пр. кога V е врска тогаш m не е 0, Z не е врска);

Y претставува CO, $CONR^{43}$, SO_2 или SO_2NR^{44};

R^{25}, R^{26}, R^{27}, R^{28}, R^{29}, R^{30}, R^{31}, R^{32}, R^{33}, R^{34}, R^{35}, R^{36}, R^{37}, R^{38} R^{39}, R^{40}, R^{41}, R^{42} секое независно претставува водород, флуор или C_{1-6} алкил или C_{3-6} циклоалкил; и кога тие не претставуваат водород или флуор R^{25} и R^{26}, R^{27} и R^{28}, R^{29} и R^{30}, R^{31} и R^{32}, R^{33} и R^{34}, R^{35} и R^{36}, R^{31} и R^{38}, R^{39} и R^{40} или R^{41} и R^{42} заедно со атомот на јаглерод на кој што обете се прикачени, може дополнително да формираат 3 до 6 член алифатски прстен;

R^{43} и R^{44} секое независно претставува водород, C_{1-6} алкил или C_{3-6} циклоалкил и негови фармацевтски прифатливи соли.

има уште 18 патентни барања.

(51) **C 07D 487/08, 413/04**
(11) **4608** (13) T1
(21) **2012/451** (22) 29/11/2012
(45) 28/02/2013
(30) 942553 P 07/06/2007 US
(96) 05/06/2008 EP08779348.5
(97) 19/09/2012 EP2167502

(73) **AstraZeneca AB**
151 85 Sodertalje , SE
(74) БИНПРО ДООЕЛ СКОПЈЕ
ул. "Ленинова"' бр.15а-13, 1000 Скопје
(72) EGLE, Ian; SLASSI, Abdelmalik; ISAAC, Methvin; CLAYTON, Joshua; EMPFIELD, James; FOLMER, James and MA, Fupeng

(54) **ДЕРИВАТИ НА ОКСАДИАЗОЛ И НИВНА УПОТРЕБА КАКО ПОТЕНЦИАТОРИ-842 НА МЕТАБОТРОПСКИ ГЛУТАМАТ РЕЦЕПТОР**

(57) 1 Соединение според формулата I:

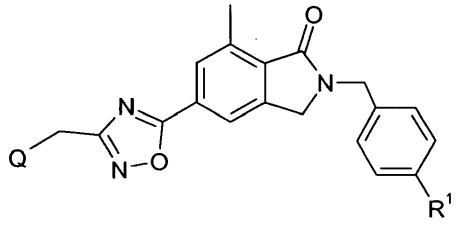

назначено со тоа, што

R^1 е хало или C_{1-3}халоалкоксил;

Q е

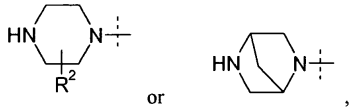

и

R^2 е водород или C_{1-3}алкил;

или фармацевтски прифатлива сол, оптички изомер, или комбинација од наведеното соединение или сол има уште 14 патентни барања.

---

(51) **C 07D 295/192**

(11) **4600** (13) T1

(21) **2012/452** (22) 30/11/2012

(45) 28/02/2013

(30) 0731725P 31/10/2005 US

(96) 26/10/2006 EP06826616.2

(97) 10/10/2012 EP1951699

(73) **Janssen Pharmaceutica NV**

Turnhoutseweg 30, 2340 Beerse, BE

(74) БЕРИН Д.О.О. СКОПЈЕ

ул."Македонија" бр.27/2/22, 1000 Скопје

(72) MANI, Neelakandha, S.; PALMER, David, C.; PANDIT, Chennagiri, R.; REYES, Mayra, B.; XIAO, Tong and CESCO-CANCIAN, Sergio

(54) **ПОСТАПКИ ЗА ПОДГОТВУВАЊЕ НА ЦИКЛОПРОПИЛ-АМИД ДЕРИВАТИ**

(57) 1 Постапка за подготвувањето на соединение со формула (IIs)

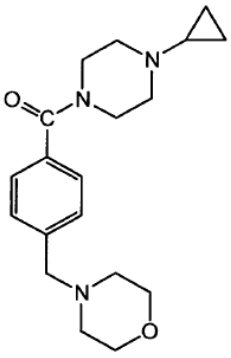

(IIs)

или хидрат, солват или негова фармацевтски прифатлива сол

којашто содржи

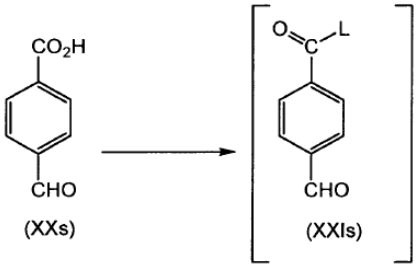

реакција на соединение со формула (XXs); во прв органски растворувач; за да се добие принос од соодветното соединение со формула (XXIs), кадешто L е напуштачка група; и кадешто соединението со формула (XXIs) не е изолирано;

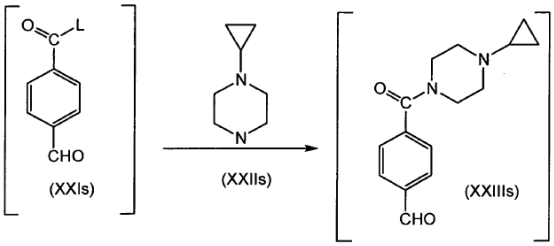

реакција на соединението со формула (XXIs) со соединение со формула (XXIIs); во присуството на органска или неорганска база; во втор органски растворувач; за да се добие принос од соодветното соединение со формула (XXIIIs); кадешто соединението со формула (XXIIIs) не е изолирано;

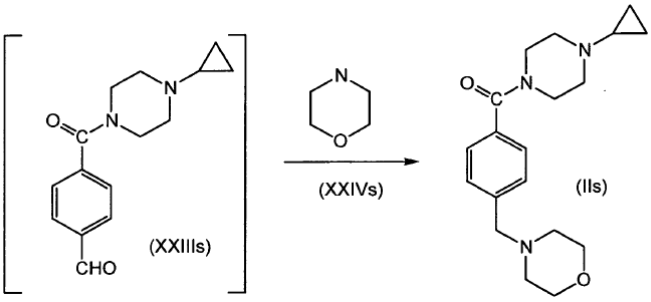

и реакција на соединението со формула (XXIIIs) со соединението со формула (XXIVs); во присуството на редуцирачки агенс; во трет органски растворувач; за да се добие принос од соодветното соединение со формула (IIs), кадешто првиот органски растворувач, вториот органски растворувач и третиот органски растворувач се истите,

и кадешто L е хлоро.

има уште 3 патентни барања.

---

(51) **C 07D 213/61, A 61K 31/44, A 61P 11/00, C 07D 213/89**

(11) **4707** (13) T1

(21) **2012/453** (22) 30/11/2012

(45) 28/02/2013

(30) 09001660 06/02/2009 EP

(96) 04/02/2010 EP10704746.6

(97) 12/09/2012 EP2393782

(73) **Chiesi Farmaceutici S.p.A.**

Via Palermo, 26/A 43100 Parma, IT

(74) БИНПРО ДООЕЛ СКОПЈЕ ул. "Ленинова"' бр.15а-13, 1000 Скопје

(72) DELCANALE, Maurizio; AMARI, Gabriele and ARMANI, Elisabetta

(54) **(1-ФЕНИЛ-2-ПИРИДИН-4-ИЛ) ЕТИЛ ЕСТЕРИ НА БЕНЗОЕВА КИСЕЛИНА КАКО ИНХИБИТОРИ НА ФОСФОДИЕСТЕРАЗА**

(57) 1 Соединение со општата формула (I) како (-) енантиомер

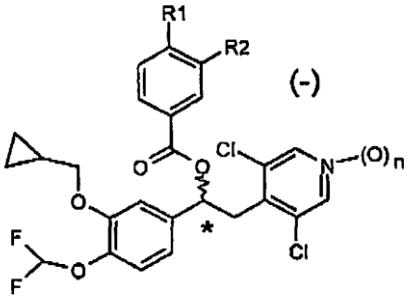

(I)

назначено со тоа, што

n е 0 или 1;

R1 и R2 може да се исти или различни, и се одбрани од групата составена од:

-линеарна или разгранета C_1-C_6 алкил дополнително супституирана од еден или повеќе халоген атоми;

-OR3 каде што R3 е линеарна или разгранета C_1-C_6 алкил дополнително супституирана со еден или повеќе халоген атоми или C_3-C_7 циклоалкил групи; и

-$HNSO_2R4$ каде што R4 е линеарна или разгранета C_1-C_4 алкил дополнително супституирана со еден или повеќе халоген атоми,

каде што барем едно од R1 и R2 е $HNSO_2R4$, фармацевтски прифатливите неорганski или органски соли, хидрати и солвати.

има уште 17 патентни барања.

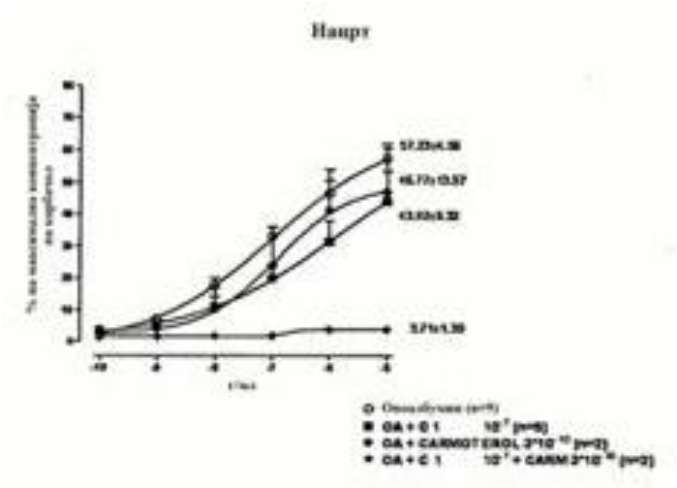

(51) **C 08K 3/34, 7/00, C 08L 95/00**
(11) **4700** (13) T1
(21) **2012/454** (22) 03/12/2012
(45) 28/02/2013
(30) MI1062 16/06/2009 IT
(96) 11/06/2010 EP10165657.7
(97) 24/10/2012 EP2264092
(73) **Polyglass S.p.A.**
Viale Edoardo Jenner, 4 20159 Milano, IT
(74) БИНПРО ДООЕЛ СКОПЈЕ ул. "Ленинова'" бр.15а-13, 1000 Скопје
(72) Drigo, Michele; Pascon, Daniele and Zaffaroni, Pasquale
(54) **ВОДООТПОРНИ МЕМБРАНИ БАЗИРАНИ НА БИТУМЕН МОДИФИЦИРАНИ СО ПОЛИМЕРИ ШТО СОДРЖАТ ЦЕНОСФЕРИ НА АЛУМИНИУМ СИЛИКАТ**
(57) 1 Водооотпорни мембрани што содржат зајакнувачки материјал импрегниран со битуминозна формулација што содржи индустриски битумен, минерален полнач, термопластичен полимер или мешавина од термопластични полимери, назначени со тоа минералниот полнач се состои од алуминиум силикат во форма на ценосфери со густина од помеѓу 0.6 и 0.85 g/cm^3 и големина од помеѓу 5 и 300 µm, подобро помеѓу 5 и 106 µm.
има уште 8 патентни барања.

(51) **E 04H 4/10, A 63C 19/12, B 60J 7/08, E 04F 10/06**
(11) **4609** (13) T1
(21) **2012/455** (22) 04/12/2012
(45) 28/02/2013
(30) 00612 12/11/2008 BE
(96) 03/11/2009 EP09747824.2
(97) 19/09/2012 EP2352891
(73) **Becoflex S.A.**
Parc Industriel 17 1440 Wauthier-Braine, BE
(74) БИНПРО ДООЕЛ СКОПЈЕ ул. "Ленинова'" бр.15а-13, 1000 Скопје
(72) COENRAETS, Benoit
(54) **УРЕД ЗА ПОКРИВАЊЕ ПОВРШИНА**
(57) 1 Уред (1) за покривање суштински правоаголна површина (3) што содржи барабан (2) поставен да ротира и способен да намотува или одмотува покривка (10), наведениот барабан (2) е поставен на механизам за надолжна-транслација, наведениот механизам за надолжна-транслација содржи
вагон (21) што е попречно надвиснат над површината (3) што треба да се покрие и го подржува барабанот (2), наведениот вагон (21) содржи, на секој од неговите краеви:
(i) погонско тркало (9) чија што оска на ротација е паралелна на истата на наведениот барабан (2);

(ii) барем два кастори (33) потпрени на површината директно соседна на површината (3) што треба да се покрие и што дозволуваат надолжно транслациono движење на вагонот (21), тие се поставени на секој страна од погонското тркало (9) и заедно со подоцнежното образуваат триаголник од кои што погонското тркало го формира врвот;
назначен со тоа, што наведениот механизам за надолжна-транслација дополнително содржи
два флексибилни ремени (31) фиксирани само на секој од нивните краеви (35) за четирите краеви на површината што треба да се покрие и наредени долж двете должини од периметарот на површината (3) што треба да се покрие; каде што секциите (31a) од секој флексибилен ремен (31) содржан помеѓу нивните точки на прикачување (35) и кастерите, се притиснати наспроти должината на периферијата на површината што треба да се покрие, и така што секцијата (31b) од секој ремен содржана помеѓу барем двата кастери (33) ќе премине преку погонското тркало (9) без лизгање.
има уште 14 патентни барања.

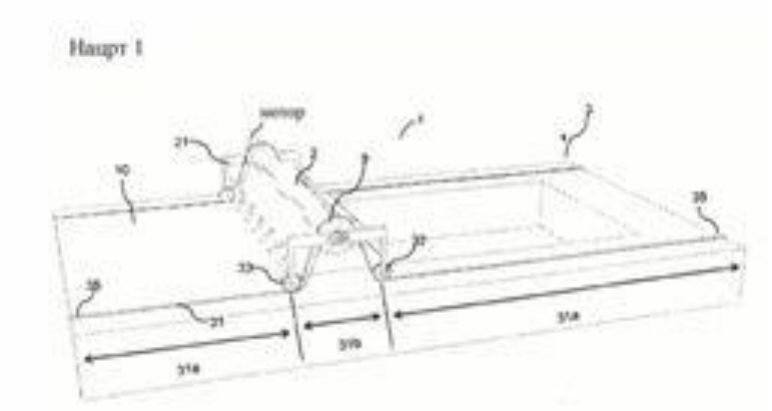

(51) **C 07D 213/65, A 61K 31/44, A 61P 25/00**
(11) **4702** (13) T1
(21) **2012/458** (22) 07/12/2012
(45) 28/02/2013
(30) USP626751 10/11/2004 US
(96) 09/11/2005 EP11002581.4
(97) 26/12/2012 EP2371818
(73) **Targacept, Inc.**
200 East First Street, Suite 300, Winston-Salem, NC 27101, US
(74) БИНПРО ДООЕЛ СКОПЈЕ
ул. "Ленинова"' бр.15а-13, 1000 Скопје
(72) Munoz, Julio A.; Genus, John and Moore, James R.
(54) **ХИДРОКСИБЕНЗОАТ СОЛИ НА СОЕДИНЕНИЈА НА МЕТАНИКОТИН**
(57) 1 Соединение означено (2S)-(4E)-N-метил-5-(5-изопропокси-3-пиридинил)-4-пентен-2-амин р-хидроксибензоат.
има уште 6 патентни барања.

(51) **C 08K 3/34, 7/00, C 08L 95/00**
(11) **4693** (13) T1
(21) **2012/459** (22) 07/12/2012
(45) 28/02/2013
(30) MI1063 16/06/2009 IT
(96) 11/06/2010 EP10165659.3
(97) 24/10/2012 EP2264094
(73) **Polyglass S.p.A.**
Viale Edoardo Jenner, 4 20159 Milano, IT
(74) БИНПРО ДООЕЛ СКОПЈЕ
ул. "Ленинова"' бр.15а-13, 1000 Скопје
(72) Drigo, Michele and Pascon, Daniele
(54) **ВОДООТПОРНИ МЕМБРАНИ БАЗИРАНИ НА БИТУМЕН МОДИФИЦИРАНИ СО ПОЛИМЕРИ ШТО СОДРЖАТ ШУПЛИВИ СТАКЛЕНИ МИКРОСФЕРИ**
(57) 1 Водооотпорни мембрани што содржат зајакнувачки материјал импрегниран со

битуминозна формулација што содржи индустриски битумен, минерален полнач, термопластичен полимер или мешавина од термопластични полимери, назначени со тоа, што минералниот полнач се состои од шупливи стаклени микросфери со густина од помеѓу 0.10 и 0.14 g/cm3 и големина од помалку од 120 μm.
има уште 8 патентни барања.

---

(51) **C 12N 15/85**
(11) **4703** (13) T1
(21) **2012/461** (22) 07/12/2012
(45) 28/02/2013
(30) 0216919P 21/05/2009 US
(96) 21/05/2010 EP10724585.4
(97) 03/10/2012 EP2401384
(73) **Novartis AG**
Lichtstrasse 35 4056 Basel, CH
(74) БЕРИН Д.О.О. СКОПЈЕ
ул."Македонија" бр.27/2/22, 1000 Скопје
(72) DORMITZER, Philip; FRANTI, Michael; SUPHAPHIPHAT, Pirada; MASON, Peter; KEINER, Bjoern and CROTTA, Stephania

(54) **ОБРАТНА ГЕНЕТИКА КОЈАШТО КОРИСТИ НЕ-ЕНДОГЕНИ ПОЛ I ПРОМОТЕРИ**

(57) 1 Постапка за добивање на рекомбинантен вирус, којашто содржи чекор на растење на животинска домаќинска клетка којашто содржи барем едно изразување е изградено да кодира вирусна RNA молекула, кадешто изразувањето на вирусната RNA молекула од градбата е контролирано со примрен пол I промотер под услови кадешто вирусната RNA молекула е изразена со цел да произведе вирус.
има уште 14 патентни барања.

Слика 1

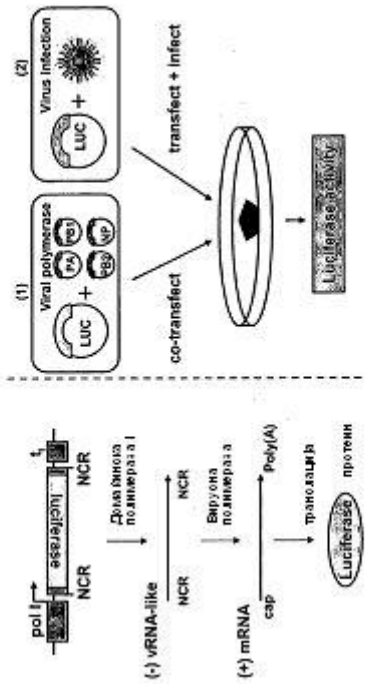

(51) **A 61K 31/51, 31/517, 31/535, C 07D 239/82, 403/00**
(11) **4704** (13) T1
(21) **2012/463** (22) 10/12/2012
(45) 28/02/2013
(30) 20030642440 14/08/2003 US and 20040551718P 10/03/2004 US
(96) 10/08/2004 EP04780990.0
(97) 21/11/2012 EP1660090
(73) **Array Biopharma, Inc.**
3200 Walnut Street, Boulder, CO 80301, US
(74) БИНСО Д.О.О. СКОПЈЕ
ул. "Народен фронт" 7/4 П.О. Бокс 768
(72) WALLACE, Eli; ZHAO, Qian; TOPALOV, George; LYSSIKATOS, Joseph and BUCKMELTER, Alexandre

(54) **АНАЛОЗИ НА ХИНАЗОЛИН КАКО ИНХИБИТОРИ НА РЕЦЕПТОРОТ НА ТИРОЗИН КИНАЗА**

(57) 1 Соединение кое содржи растворени енантиомери, диастереомери, солвати и нивни фармацевтски прифатливи соли, претставено со формулата (I):

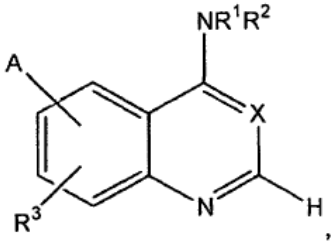

каде што A е поврзан со најмалку еден од јаглеродните атоми во положбите 5, 6, 7 или 8 на бицикличниот прстен и при што наведениот бицикличен прстен е супституиран со нула, една или две независни групи R^3;

X е N или C-CN;

A е Z;

R^1 е супституирана или несупституирана, моноциклична или бициклична, арилна или хетероарилна средина;

R^2 е H;

R^3 е водород или $-OR^6$;

Z е:

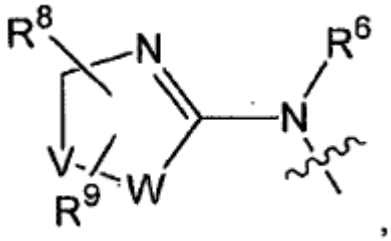

каде што R^6 = H, а Z додатно содржи:

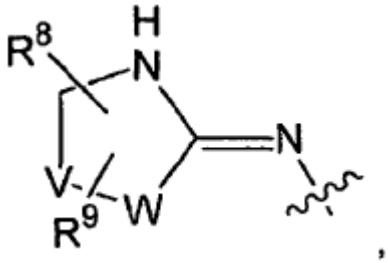

и каде што Z содржи една или повеќе групи R^8 или R^9, каде што наведените групи R^8 и R^9 може да бидат поврзани со исти или различни атоми;

W е O, а V е CR^8R^9;

R^6, R^8 и R^9 се, независно еден од друг, одбрани од групата која се состои од водород, трифлуорометил, C_1-C_{10} алкил, $(CH_2)_{0-4}C_3$-C_{10} циклоалкил, арил, арилалкил, хетероарил, хетероарилалкил, хетероциклил, делумно незаситен хетероциклил и хетероциклилалкил, каде што наведените алкил, циколоалкил, арил, арилалкил, хетероарил, хетероциклил, делумно незаситен хетероциклил и хетероциклилалкил може да бидат супституирани со една до пет групи кои се, независно една од друга, одбрани од групата која се состои од оксо, халоген, C_1-C_{10} алкил, C_2-C_{10} алкенил, C_2-C_{10} алкинил, C_3-C_{10} циклоалкил, C_3-C_{10} циклоалкилалкил, цијано, нитро, OR^6, NR^6R^8, SR^6, трифлуорометил, дифлуорометокси, трифлуорометокси, азидо, арил, хетероарил, арилалкил, хетероарилалкил, хетероциклил, делумно незаситен хетероциклил и хетероциклилалкил;

или R^6 и R^8, заедно со атомите за кои се прикачени, може да бидат независно поврзани и да формираат 3- до 10-член прстен на циклоалкил или хетероциклоалкил, кој може да содржи уште еден или повеќе додатни хетероатоми одбрани од групата која се состои од O, S, SO, SO_2 и NR^6, каде што секој прстен на јаглерод може да биде супституиран со една до

три групи кои се, независно една од друга, одбрани од групата која се состои од халоген, C_1-C_{10} алкил, C_2-C_{10} алкенил, C_2-C_{10} алкинил, C_3-C_{10} циклоалкил, C_3-C_{10} циклоалкилалкил, цијано, нитро, трифлуорометил, дифлуорометокси, трифлуорометокси, азидо, арил, OR^8, NR^6R^8, SR^6, хетероарил, арилалкил, хетероарилалкил, хетероциклил, делумно незаситен хетероциклил и хетероциклилалкил, под услов наведениот прстен да не содржи два соседни O или два соседни S атоми;

или R^8 и R^9, заедно со атомите за кои се прикачени, може да бидат независно поврзани и да формираат 3- до 10-член прстен на циклоалкил или хетероциклоалкил, кој може да содржи уште еден или повеќе додатни хетероатоми одбрани од групата која се состои од O, S, SO, SO_2 и NR^6, каде што секој прстен на јаглерод може да биде супституиран со една до три групи кои се, независно една од друга, одбрани од групата која се состои од халоген, C_1-C_{10} алкил, C_2-C_{10} алкенил, C_2-C_{10} алкинил, C_3-C_{10} циклоалкил, C_3-C_{10} циклоалкилалкил, цијано, нитро, трифлуорометил, дифлуорометокси, трифлуорометокси, азидо, арил, OR^8, NR^6R^8, SR^6, хетероарил, арилалкил, хетероарилалкил, хетероциклил, делумно незаситен хетероциклил и хетероциклилалкил, под услов наведениот прстен да не содржи два соседни O или два соседни S атоми;

„алкил“ за потребите на овој текст значи заситен, едновалентен радикал на јаглеводород со праволиниски или разгранет ланец кој содржи еден до дванаесет атоми на јаглерод, при што наведениот радикал на алкил може да биде супституиран независно со еден или повеќе супституенти;

„алкилен“ значи праволиниски или разгранет заситен двовалентен радикал на јаглеводород кој содржи еден до дванаесет атоми на јаглерод;

„алкенил“ значи едновалентен радикал на јаглеводород со праволиниски или разгранет ланец кој содржи два до дванаесет атоми на јаглерод кои содржат најмалку една двојна врска, при што наведениот радикал на алкенил може да биде супституиран независно со еден или повеќе супституенти кои се опишани во текстот и, исто така, содржи радикали кои имаат „cis“ и „trans“ ориентација, или алтернативно, „E“ и „Z“ ориентација;

„алкенилен“ значи праволиниски или разгранет двовалентен радикал на јаглеводород кој содржи два до дванаесет атоми на јаглерод кои содржат најмалку една двојна врска, при што наведениот радикал на алкенилен може да биде супституиран независно со еден или повеќе супституенти кои се опишани во текстот;

„алкинил“ значи праволиниски или разгранет едновалентен радикал на јаглеводород кој содржи два до дванаесет атоми на јаглерод кои содржат најмалку една тројна врска, при што наведениот радикал на алкинил може да биде супституиран независно со еден или повеќе супституенти кои се опишани во текстот;

„алкинилен“ значи праволиниски или разгранет двовалентен радикал на јаглеводород кој содржи два до дванаесет атоми на јаглерод кои содржат најмалку една тројна врска, при што наведениот радикал на алкинилен може да биде супституиран независно со еден или повеќе супституенти кои се опишани во текстот;

„алил“ значи радикал со формулата RC=CHCHR, каде што R е алкил, алкенил, алкинил, циклоалкил, хетероциклоалкил, арил, хетероарил, или било кој супституент којшто е опишан во текстот, при што наведениот алил може да биде супституиран независно со еден или повеќе супституенти кои се опишани во текстот;

„циклоалкил“ значи заситен или делумно незаситен цикличен радикал на јаглеводород кој содржи три до дванаесет атоми на јаглерод, при што наведениот циклоалкил може да биде супституиран независно со еден или повеќе супституенти кои се опишани во текстот и, додатно, содржи бициклични и трициклични структури на циклоалкил, каде што наведените бициклични и трициклични структури може да содржат заситен или делумно незаситен циклоалкил којшто е споен со заситен или делумно незаситен прстен на циклоалкил или хетероциклоалкил, или прстен на арил или хетероарил;

„хетероалкил“ значи заситен едновалентен радикал на јаглеводород со праволиниски или разгранет ланец, кој содржи еден до дванаесет јаглеродни атоми, при што најмалку еден атом на јаглерод се заменува со хетероатом одбран од N, O или S и при што наведениот радикал може да биде радикал на јаглерод или радикал на хетероатом и може да биде супституиран независно со еден или повеќе супституенти кои се опишани во текстот, и при што терминот „хетероалкил“ опфаќа радикали на алкокси и хетероалкокси;

„хетероциклоалкил“ значи заситен или делумно незаситен цикличен радикал со 3 до 8 атоми на прстенот, каде што најмалку еден атом на прстенот е хетероатом одбран од азот, кислород и сулфур, а останатите атоми на прстенот се C, при што еден или повеќе атоми на прстенот може да бидат супституирани независно со еден или повеќе супституенти кои се опишани во текстот и при што наведениот радикал може да биде радикал на јаглерод или радикал на хетероатом, вклучително и оние радикали каде што радикалите на хетероциклик се споени со ароматски или хетероароматски прстени;

„хетероалкенил“ значи едновалентен радикал на јаглеводород со праволиниски или разгранет ланец, кој содржи три до дванаесет атоми на јаглерод кои содржат најмалку една двојна врска, при што најмалку еден атом на јаглерод се заменува со хетероатом одбран од N, O или S и при што наведениот радикал може да биде радикал на јаглерод или радикал на хетероатом и може да биде супституиран независно со еден или повеќе супституенти кои се опишани во текстот и, исто така, содржи радикали кои имаат „cis“ и „trans“ ориентација, или алтернативно, „E“ и „Z“ ориентација;

„хетероалкинил“ значи едновалентен радикал на јаглеводород со праволиниски или разгранет ланец, кој содржи три до дванаесет атоми на јаглерод кои содржат најмалку една тројна врска, при што најмалку еден атом на јаглерод се заменува со хетероатом одбран од N, O или S и при што наведениот радикал може да биде радикал на јаглерод или радикал на хетероатом и може да биде супституиран независно со еден или повеќе супституенти кои се опишани во текстот;

„хетероалил“ значи радикали со формулата RC=CHCHR, каде што R е алкил, алкенил, алкинил, циклоалкил, хетероциклоалкил, арил, хетероарил, или било кој супституент како што е дефинирано во текстот, при што најмалку еден атом на јаглерод се заменува со хетероатом одбран од N, O или S и при што наведениот радикал може да биде радикал на јаглерод или хетероатом и, по желба, супституиран независно со еден или повеќе супституенти кои се опишани во текстот;

„арил“ значи едновалентен, ароматски моноцикличен радикал на јаглеводород со 6 до 10 атоми на прстенот или полицикличен ароматски јаглеводород, кој може да биде супституиран независно со еден или повеќе супституенти кои се опишани во текстот;

„хетероарил“ значи едновалентен, моноцикличен ароматски радикал со 5 до 10 атоми на прстенот, или полицикличен ароматски радикал, кој содржи еден или повеќе хетероатоми во прстенот одбрани од N, O, или S, при што останатите атоми на прстенот се C, кои може да бидат супституирани независно со еден или повеќе супституенти кои се опишани во текстот;

„хало“ претставува флуоро, хлоро, бромо или јодо, а терминот „халоген“ значи супституент одбран од флуор, хлор, бром, или јод;

и кога групата се заменува со супституент, тој е одбран од хало, алкил, алил, алкенил, алкинил, хетероалкил, хетероалил, хетероалкенил, хетероалкинил, алкокси, хетероалкокси, G_n-циклоалкил, G_n-хетероциклоалкил, G_n-OR^1, G_n-NO_2, G_n-CN, G_n-CO_2R^1, G_n-$(C=O)R^1$, G_n-$O(C=O)R^1$, G_n-O-алкил, G_n-OAr, G_n-SH, G_n-SR^1, G_n-SOR^1, G_n-SO_2R^1, G_n-S-Ar, G_n-SOAr, G_n-SO_2Ar, арил, хетероарил, G_n-Ar, G_n-$(C=O)NR^{2'}R^{3'}$, G_n-$NR^{2'}R^{3'}$, G_n-$NR^{1'}(C=O)R'$, G_n-$SO_2NR^{2'}R^{3'}$, PO_3H_2 и SO_3H_2, каде што G е алкилен кој содржи 1 до 4 јаглеродни атоми, или алкенилен или алкинилен, каде што секој од нив содржи од 2 до 4 јаглеродни атоми, при што наведените алкилен, алкенилен, или алкинилен може да бидат супституирани или несупституирани; n е нула или 1; $R^{1'}$, $R^{2'}$ и $R^{3'}$ се, независно еден од друг,

алкил, алил, алкенил, алкинил, хетероалкил, хетероалил, хетероалкенил, хетероалкинил, алкокси, хетероалкокси, G_n-циклоалкил, или G_n-хетероциклоалкил; и Ar е арил или хетероарил, при што наведените алкил, алил, алкенил, алкинил, хетероалкил, хетероалил, хетероалкенил, хетероалкинил, алкокси, хетероалкокси, G_n-циклоалкил, G_n-хетероциклоалкил, Ar, $R^{1'}$, $R^{2'}$ и $R^{3'}$ може додатно да бидат супституирани или несупституирани.

има уште 17 патентни барања.

---

(51) **A 47J 31/06**

(11) **4672** (13) T1

(21) **2012/464** (22) 10/12/2012

(45) 28/02/2013

(96) 22/07/2010 EP10170492.2

(97) 28/11/2012 EP2409609

(73) **Nestec S.A.,**

IP Depertment Avenue Nestle 55, 1800 Vevey, CH

(74) БИНСО Д.О.О. СКОПЈЕ

ул. "Народен фронт" 7/4 П.О. Бокс 768

(72) Pleisch, Hans Peter; DOLEAC, Frederic; Raederer, Marc; Dogan, Nihan and Hentzel, Stephane

(54) **ДРЖАЧ ЗА КАПСУЛА ИЛИ АДАПТЕР ЗА ПРИЛАГОДУВАЊЕ НА КАПСУЛАТА ВО ДРЖАЧОТ ЗА КАПСУЛАТА, ВО МАШИНА ЗА ПРИГОТВУВАЊЕ НА ПИЈАЛОЦИ**

(57) 1 Механизам кој содржи држач за капсула и капсула, или содржи адаптер и капсула, при што наведениот адаптер (17) служи за прилагодување на капсулата (1) во држачот за капсулата (10), при што капсулата (1) е предвидена за испорака на прехранбен производ по пат на инектирање на флуид под притисок во капсулата, кога капсулата (1) и држачот за капсулата (10) и, по желба, наведениот адаптер (17), се поставуваат во приемна кутија која е составен дел на машина за подготвување на храна, при што наведената капсула содржи:

комора (3) која е дефинирана со страничните ѕидови (4) на капсулата, еластичен долен ѕид (5) и, по желба, горен ѕид (6), при што наведената комора (3) содржи најмалку една состојка (7) наменета за растворање и/или екстракција со помош на наведениот инекционен флуид; и

структурален елемент за издавање на пијалок кој содржи најмалку еден отвор за издавање (9) којшто е поставен низ долниот ѕид (5),

назначен со тоа, што наведениот држач за капсула (10) или наведениот адаптер (17) за наведениот држач за капсула, содржи елемент за задржување на притисокот, којшто е предвиден да зачува одредено количество на притисокот од процесот на растворање и/или екстракција во комората на капсулата, заради мешање на наведениот инекционен флуид со наведената состојка, којшто е поставен во близина на долниот ѕид (5) надвор од комората (3), при што наведениот елемент за задржување на притисокот содржи најмалку една испакнатина (12) која е поставена во сооднос со наведениот најмалку еден отвор за издавање (9), така што наведената испакнатина (12) е поставена во соодветниот отвор и ја намалува неговата зафатнина, и тоа во најмала мерка во моментот кога инекциониот флуид којшто е сместен внатре во комората на капсулата притиска врз еластичниот долен ѕид и го придвижува наведениот ѕид (5) кон наведениот елемент за задржување на притисокот.

има уште 4 патентни барања.

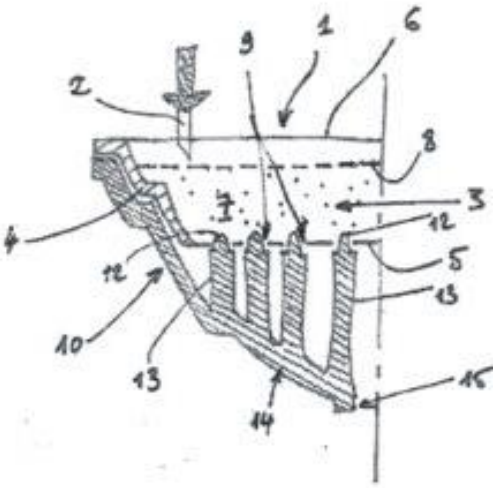

Слика 1

(51) **C 07D 487/04, A 61K 31/519, A 61P 35/00**

(11) **4673** (13) T1

(21) **2012/465** (22) 11/12/2012

(45) 28/02/2013

(30)

(96) 14/08/2008 EP08787224.8

(97) 19/09/2012 EP2188291

(73) **Bayer Intellectual Property GmbH**

Alfred-Nobel-Strasse 10 40789 Monheim, DE

(74) БИНПРО ДООЕЛ СКОПЈЕ

ул. "Ленинова"' бр.15а-13, 1000 Скопје

(72) BECKERS, Thomas; GEKELER, Volker; HOLDER, Swen; VENNEMANN, Matthias; BENEKE, Gerrit; ZULCH, Armin; ZIMERMANN, Astrid and JOSHI, Hemant

(54) **КОНДЕНЗИРАНИ БИЦИКЛИЧНИ ПИРИМИДИНИ**

(57) 1 Соединение со формулата (I)

XXX

назначено со тоа, што прстен B и пиримидинот кон кој е кондензиран формираат прстенест систем одбран од

каде што

R1 е водород, 1-4C-алкил, халоген, амино, 1-4C-алкокси, циано, 3-7C-циклоалкил, 2-4C-алкенил, 2-4C-алкинил, 3-7C-циклоалкокси, моно- или ди-1-4C-алкиламино, моно- или ди-1-4C-алкиламинокарбонил, -C(O)NH2, -C(O)OR2 или трифлуоро-метил,

R2 е водород или 1-4C-алкил,

R3 е водород, 1-4C-алкил или халоген,

R4 е фенил или тиенил,

R5 е водород, 1-4C-алкокси, амино, моно- или ди-1-4C-алкиламино, 1-4C-алкил или 3-7C-циклоалкил,

R6 е водород или 1-4C-алкил,

R7 е -W-Y,

W е моноцикличен 5-член хетероарилен што содржи 1 атом на азот и дополнително 1 или 2 дополнителни хетероатоми независно одбрани од кислород, азот и сулфур, и назначено со тоа, што хетероариленот е дополнително супституиран од R8,

R8 е 1-4C-алкил или 3-7C-циклоалкил,

Y е фенил или моноцикличен 5 или 6 член хетероарил што содржи 1 атом на азот и дополнително 1 или 2 дополнителни хетероатоми независно одбрани од кислород, азот и сулфур, и назначено со тоа, што хетероарилот е дополнително супституиран од R9,

R9 е 1-4C-алкил, 1-4C-алкокси или халоген,

или сол, особено фармацевтски прифатлива сол, таутомер, или стереоизомер на наведеното соединение, или сол, особено фармацевтски прифатлива сол, на наведениот таутомер или наведениот стереоизомер

има уште 12 патентни барања.

(51) **A 61K 38/16**
(11) **4674** (13) T1
(21) **2012/466** (22) 11/12/2012
(45) 28/02/2013
(30)
(96) 22/12/2006 EP06830822.0
(97) 10/10/2012 EP1962883
(73) **VIB, vzw and VRIJE UNIVERSITEIT BRUSSEL**
Rijvisschestraat 120, 9052 Zwijnaarde, BE and Pleinlaan 2 1050 Brussel, BE
(74) БИНПРО ДООЕЛ СКОПЈЕ
ул. "Ленинова"' бр.15а-13, 1000 Скопје
(72) SCHYMKOWITZ, Joost and ROUSSEAU, Frederic
(54) **СРЕДИНИ И МЕТОДИ ЗА ПОСРЕДУВАЊЕ ПРОТЕИНСКА ИНТЕРЕФЕРЕНЦИЈА**
(57) 1 Не-природно појавувачки молекул способен да ја подрегулира функцијата на протеин, што содржи барем еден в-агрегирачки регион изложен на околината и изведен од наведениот протеин што треба да се подрегулира, назначен со тоа, што наведениот в-агрегирачки регион е соединет со средина што спречува агрегација на наведениот в-агрегирачки регион, за употреба како медикамент, каде што наведениот молекул се добива преку обезбедување
- дел А што содржи регион, како на пример пептид, протеински домеин, протеин или зрно од агароза што ја спречува агрегацијата на дел Б, и
- дел Б што содржи барем 1 в-агрегирачки регион и каде што наведениот регион е изведен од наведениот протеин што треба да се подрегулира.
има уште 16 патентни барања.

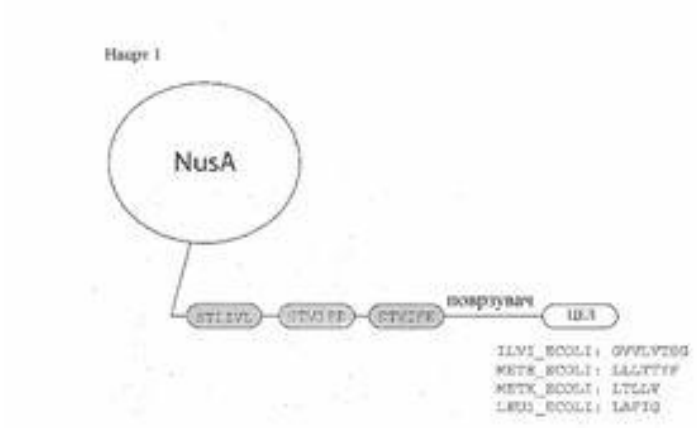

(51) **C 07D 207/06, A 61K 31/40, 31/4025, 31/437, 31/55, C 07D 207/08, 207/09, 401/04, 401/12, 403/04, 403/06, 403/12, 405/10, 405/12, 409/12, 413/04, 413/14, 417/04, 471/04, 487/04**
(11) **4675** (13) T1
(21) **2012/467** (22) 12/12/2012
(45) 28/02/2013
(30) 560186 P 07/04/2004 US
(96) 06/04/2005 EP10172398.9
(97) 19/09/2012 EP2253614
(73) **Novartis AG**
Lichtstrasse 35 4056 Basel, CH
(74) БИНПРО ДООЕЛ СКОПЈЕ
ул. "Ленинова"' бр.15а-13, 1000 Скопје
(72) Palermo, Mark G.; Sharma, Sushil Kumar; Straub, Christopher Sean; Wang, Rung-Ming David; Zawel, Leigh; Chen, Zhuoliang; Wrona, Wojciech; Liu, Gang; Zhang, Yanlin; Wang, Yaping; Yang, Fan; Charest, Mark G. and He, Feng
(54) **НХИБИТОРИ НА IAP**
(57) 1 Соединение со формулата (IV)

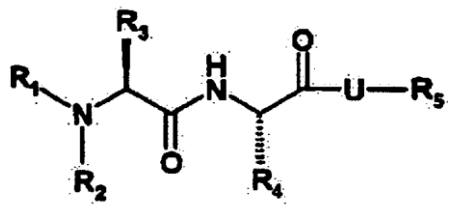

IV

назначено со тоа, што U е:

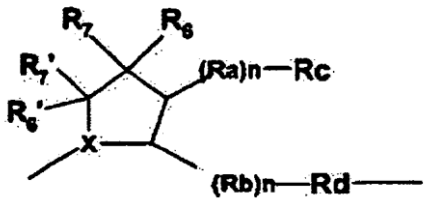

II

и каде што

(а) R_1 и R_3 се метил или етил;

R_2 е H, метил, етил, хлорметил, дихлорметил или трифлуорметил;

R_4 е C_1-C_4алкил; C_3-C_7циклоалкил; C_3-C_7циклоалкил-C_1-C_7алкил; фенил-C_1-C_7алкил или арил, R_5 е H;

U ја има структурата со формулата II Каде што

X е N;

R_6, R'_6, R_7, и R'_7 се H; или R_6 е -C(O)-C_1-C_4алкил-фенил и R'_6, R_7, и R'_7 се H;

n е 0, така што (Ra)n и (Rb)n обете означуваат врска;

Rc е H;

Rd е Ar_1-D-Ar_2, каде што Ar_1 и Ar_2 се супституиран или несупституиран фенил или хет;

и D е N(Rh), каде што Rh е H, Me, -CHO, -SO_2, -C(O), -CHOH, -CF_3 или -SO_2CH_3;

или каде што

(б) R_1 и R_3 се метил или етил;

R_2 е H, метил, етил, хлорметил, дихлорметил или трифлуорметил;

R_4 е C_1-C_4алкил; C_3-C_7циклоалкил; C_3-C_7циклоалкил-C_1-C_7алкил; фенил-C_1-C_7алкил или арил;

R_5 е H;

U ја има структурата со формулата II каде што

X е N;

R_6, R'_6, R_7, и R'_7 се H;

n е 0, така што (Ra)n и (Rb)n обете означуваат врска;

Rc е H;

Rd е Ar_1-D- Ar_2, каде што Ar_1 и Ar_2 се супституиран или несупституиран фенил или хет;

и D е -O-;

или каде што

(с) R_1 и R_3 се метил или етил;

R_2 е H, метил, етил, хлорметил, дихлорметил или трифлуорметил;

R_4 е C_1-C_4алкил или C_3-C_7циклоалкил

R_5 е H;

U ја има структурата со формулата II каде што

X е N;

R_6, R'_6, R_7, и R'_7 се H;

n е 0, така што (Ra)n и (Rb)n обете означуваат врска;

Rc е H;

Rd е Ar_1-D- Ar_2;

Ar_1 и Ar_2 се супституиран или несупституиран фенил или хет;

и D е C(O);

каде што

"хет" е 5-7 член хетероцикличен прстен што содржи 1- 4 хетероатоми одбрани од N, O и S, или 8-12член кондензиран прстенест систем што вклучува барем еден 5-7 член хетероцикличен прстен што содржи 1, 2 или 3 хетероатоми одбрани од N, O, и S, каде што наведениот хетероцикличен прстен или кондензиран прстенест систем е несупституиран или супституиран на атом на јаглерод или азот;

или негова фармацевтски прифатлива сол.

има уште 17 патентни барања.

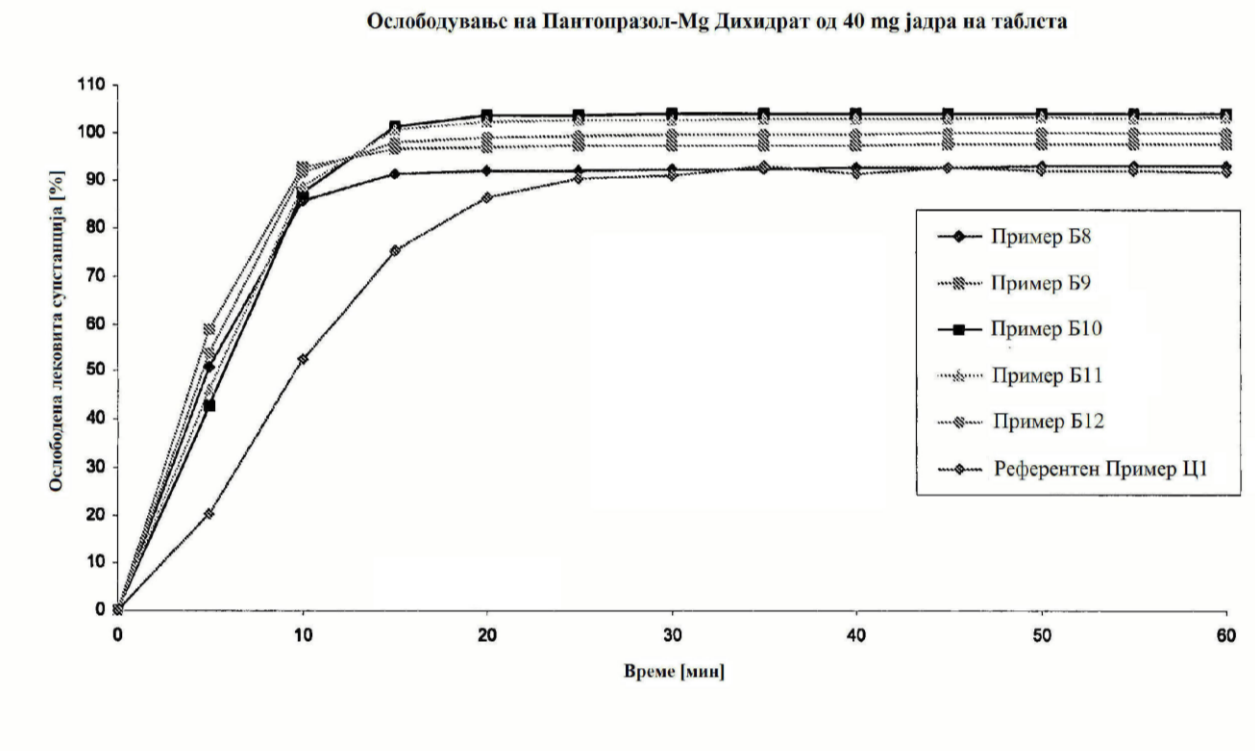

Нацрт 1

(51) **A 61K 31/155, 38/26, 38/28, 45/06**
(11) **4676** (13) T1
(21) **2012/468** (22) 12/12/2012
(45) 28/02/2013
(30) 09175877.1 13/11/2009 EP
(96) 13/11/2009 EP09175877.1
(97) 24/10/2012 EP2329848
(73) **Sanofi-Aventis Deutschland GmbH Bruningstrabe 50, 65929 Frankfurt am Main, DE**
(74) БИНСО Д.О.О. СКОПЈЕ ул. "Народен фронт" 7/4 П.О. Бокс 768
(72) Silvestre, Louise; Souhami, Elisabeth and Wei, Xiaodan
(54) **ЛИКСИСЕНАТИД КАКО ДОДАТНА ТЕРАПИЈА НА ИНСУЛИН ГЛАРГИН И МЕТФОРМИН ЗА ТРЕТИРАЊЕ НА ДИЈАБЕТЕС ТИП 2**
(57) 1 Комбинација за употреба во процесот на третирање на дијабетес мелитус тип 2, назначена со тоа, што содржи:
a) desPro^{36}Exendin-4(1-39)-Lys$_6$-NH$_2$ и/или негова фармацевтски прифатлива сол;
b) инсулин гларгин и/или негова фармацевтски прифатлива сол; и
c) метформин и/или негова фармацевтски прифатлива сол.
има уште 11 патентни барања.

(51) **B 65D 85/804, A 47J 31/36**
(11) **4550** (13) T1
(21) **2012/475** (22) 17/12/2012
(45) 28/02/2013
(30) 09162917 17/06/2009 EP; 09162927 17/06/2009 EP; 09162941 17/06/2009 EP and 09162984 17/06/2009 EP
(96) 30/12/2009 EP09796130.4
(97) 26/09/2012 EP2367741
(73) **Koninklijke Douwe Egberts B.V. Vleutensevaart 35 3532 AD Utrecht, NL**
(74) БИНПРО ДООЕЛ СКОПЈЕ ул. "Ленинова"' бр.15а-13, 1000 Скопје

(72) KAMERBEEK, Ralf; POST VAN LOON, Angenita Dorothea; KOELING, Hendrik Cornelis and VAN BERGEN, Cornelis

(54) **КАПСУЛА, СИСТЕМ И МЕТОДА ЗА ПОДГОТВУВАЊЕ ПИЈАЛОК И МЕТОДА ЗА ПРОИЗВЕДУВАЊЕ ТАКВА КАПСУЛА**

(57) 1 Капсула за подготвување предодредена количина на пијалок погоден за конзумација користејќи екстрактивен продукт, на пример печено и мелено кафе, што содржи периферен прв ѕид, втор ѕид што го затвора периферниот прв ѕид на прв крај, и перфориран и/или порозен трет ѕид што го затвора периферниот прв ѕид на втор, отворен, крај спротивно на вториот ѕид распореден за цедење на подготвениот пијалок од капсулата, каде што првиот, вториот и третиот ѕид затвораат внатрешен простор што го соддржи екстрактивниот продукт, назначена со тоа, што екстрактивниот продукт во внатрешниот простор има честички што спаѓаат во рамките на предодредена дистрибуција по тежина, каде што 10от перцентил од големината на честичките е 20-60 μm, подобро помали од 40 μm каде што 50от перцентил од големината на честичките е 400-600 pm, подобро 450-550 μm и каде што 90от перцентил од големината на честичките е 700-1000 μm, подобро 825-950 μm.
има уште 28 патентни барања.

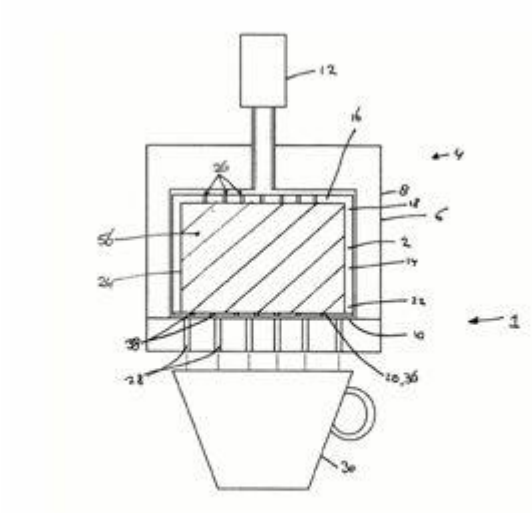

Нацрт 1

(51) **G 04D 1/06, A 45C 11/10, A 47F 7/02, 7/03**

(11) **4551** (13) T1
(21) **2012/477** (22) 18/12/2012
(45) 28/02/2013
(30) 20080001597 06/10/2008 CH
(96) 29/09/2009 EP09783569.8
(97) 19/09/2012 EP2344933
(73) **Swatch S.a.**
Rue Jakob-Stampfli 94 2500 Biel/Bienne 4, CH
(74) БЕРИН Д.О.О. СКОПЈЕ
ул."Македонија" бр.27/2/22, 1000 Скопје

(72) BIEDERMANN, Remo and ORNELAS, Joao

(54) **КУТИЈА ЗА ЧАСОВНИК**

(57) 1 Кутија за примање, во фиксна позиција, на член поставен на потпора (5), споменатата кутија (1) вклучува долен дел (3) којшто ја формира основата и горен дел (2) којшто го формира капакот, долните (3) и горните (2) делови се во заемна врска и дефинираат затворен простор во затворена позиција, потпората (5) вклучува средство за држење (6) така да членот не останува на основата, ниту пак на капакот, се карактеризира со тоашто при

затворена позиција на на кутијата (1), постојат најмалку два отвора (4) помеѓу основата (3) и капакот (2) на споменатата кутија кај спојот помеѓу секоја ивица (11) од долниот долниот и горниот дел, и потпората (5) останува во споменатите отвори (4) со помош на средството за држење (6).

има уште 10 патентни барања.

Слика 1

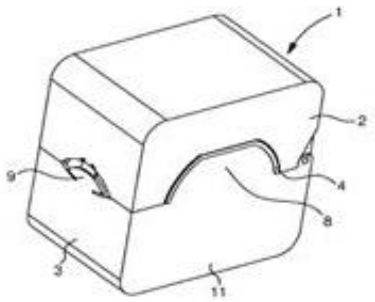

(51) **A 23C 9/13, 21/02, 21/06, 21/08, 9/133**

(11) **4552** (13) T1

(21) **2012/478** (22) 18/12/2012

(45) 28/02/2013

(30) 20070899034P 02/02/2007 US

(96) 01/02/2008 EP08700919.7

(97) 26/09/2012 EP2120591

(73) **Arla Foods Amba**

Sonderhoj 14 8260 Viby J, DK

(74) МАРГАРИТА ПЕКЕВСКА, адвокат

ул. "Народен Фронт" 21/4-5 1000 Скопје, 1000, Скопје

(72) ANDERSEN, Claus; CHRISTENSEN, Gunner and BURLING, Hans

(54) **НОВ ЈОГУРТ ЗА ПИЕЊЕ И ПРОЦЕС ЗА НЕГОВО ПРОИЗВОДСТВО**

(57) 1 Јогурт за пиење кој содржи казеин и протеин на сурутка во казеин: однос на протеин na сурутка од 4:96 до 12:88 (w/w).

има уште 15 патентни барања.

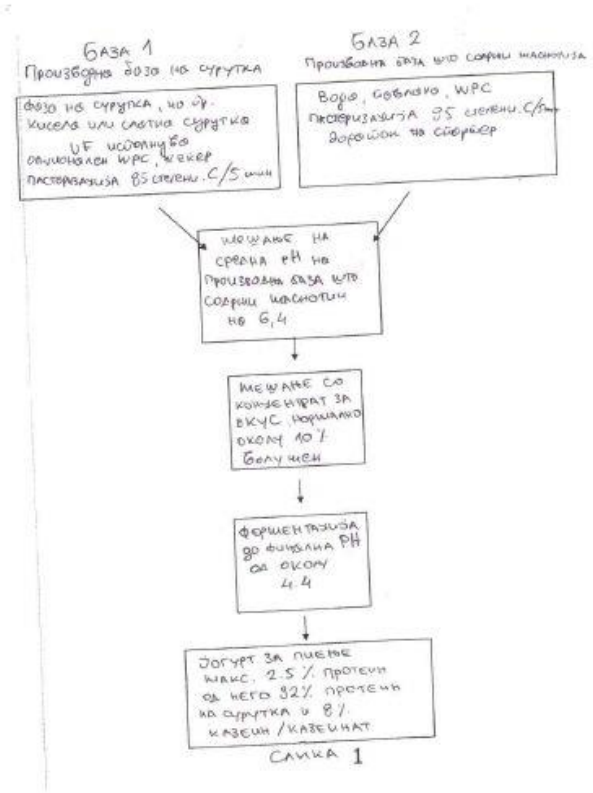

Слика 1

(51) **E 06B 7/02, 9/34**
(11) **4553** (13) T1
(21) **2012/479** (22) 18/12/2012
(45) 28/02/2013
(30) 2009MT00001 19/01/2009 IT
(96) 14/01/2010 EP10706765.4
(97) 24/10/2012 EP2398993
(73) **Benedetto, Nicola**
Via Pozzo Strada s.n. 75012 Bernalda (MT), IT
(74) МАРГАРИТА ПЕКЕВСКА, адвокат
ул. "Народен Фронт" 21/4-5 1000 Скопје, 1000, Скопје
(72)
(54) **ЗАТВАРАЧИ СО РОТИРАЧКИ СЕГМЕНТИ**
(57) 1 Ролетна која има мноштво летвички (30, 30а) за да обезбеди лизгање на завеса во пар водилки за лизгање (13), спомнатите летвички (30, 30а) опфаќаат фиксирана рамка (40, 40а) и барем едно подвижно летечко крило (1), при што спомнатата фиксирана рамка (40) содржи два или повеќе држачи (2, 2а), долен фиксиран профил (3), спомнатиот долен фиксиран профил на својот долен дел има горен дел на летечко крило кој е дел од следна пониска летвичка ротационо споена и без да се одвојува оттаму, барем една осовина (4, 4а), комплет приклучоци (5а, 5b, 5c) и дихтунг (6), спомнатите држачи (2) кои имаат отвор низ целата должина (7) кој ја овозможува ротацијата на крилото (1) околу пар осовини (4), при што горниот дел (11) од крилото (1) опфаќа отвор (15) го претставува горниот дел на рамката и осовината е поставена во отворот (7) и отворот (15) на крилото, и со испакнат дел (8) во долниот дел, испакнатиот дел е обликуван за да овозможи спомнатиот долен фиксиран профил (3) да биде прицврстен за него, горниот дел (11) на крилото (1) е во иста линија со оската на отворот (15), така што тежината на долниот фиксиран профил (3) од погорната летвичка, дејствува како лост, крилото (1), кое припаѓа на следната пониска летвичка, ротира без помош на некој движечки механизам.
има уште 9 патентни барања.

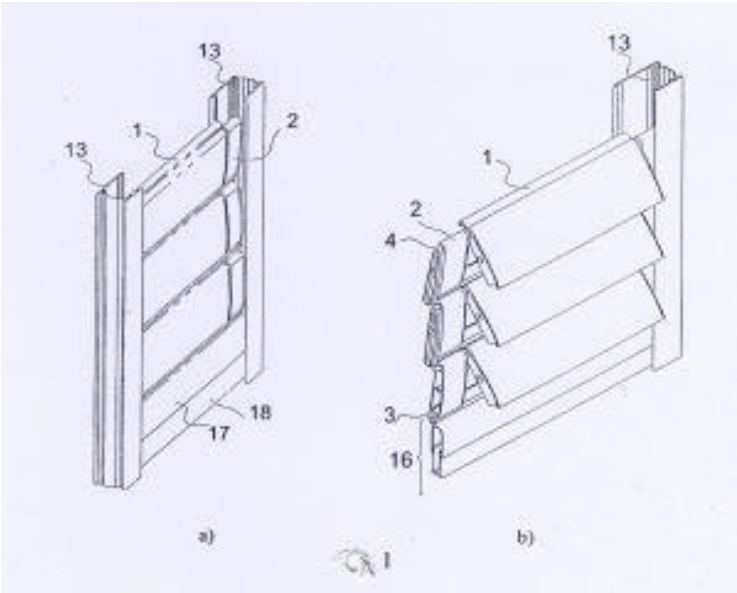

(51) **C 07D 223/16, C 07C 235/74, 323/60**
(11) **4574** (13) T1
(21) **2012/480** (22) 19/12/2012
(45) 28/02/2013
(30) 20100000657 17/02/2010 FR
(96) 16/02/2011 EP11290091.5
(97) 19/09/2012 EP2364972
(73) **Les Laboratoires Servier**
35, rue de Verdun, 92284 Suresnes Cedex, FR

(74) ПЕТОШЕВИЌ ДОО ДРУШТВО ЗА ОСТВАРУВАЊЕ И ЗАШТИТА НА ИНТЕЛЕКТУАЛНА СОПСТВЕНОСТ СКОПЈЕ п.факс:301,ул.29 Ноември 17-2/3М, 1000 Скопје

(72) Peglion, Jean-Louis and Caignard, Pascal

(54) **"НОВ МЕТОД ЗА СИНТЕТИЗИРАЊЕ НА ИВАБРАДИН И НЕГОВИ ДОДАТНИ СОЛИ"**

(57) 1 Процес за синтетизирање на ивабрадин на формулата (I):

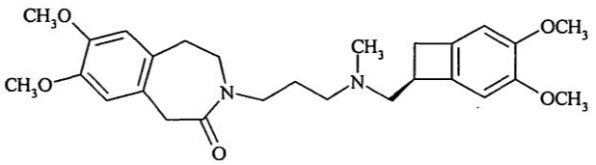

се карактеризира со тоа што соединението со формулата (VI):

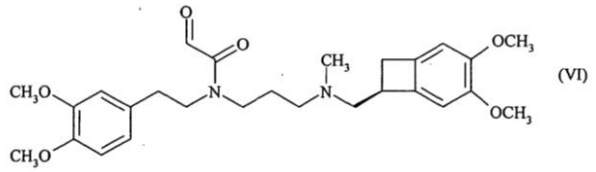

е изложено на дејство на тиол во органски растворувач за формирање на хемитиоацетал на формулата (VII):

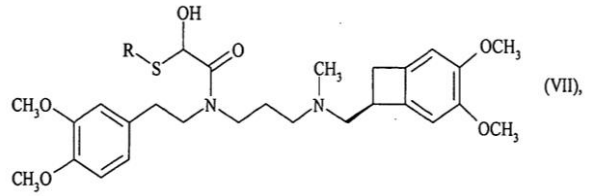

каде што R претставува заменета или незаменета, по можност перфлуорирана, линеарна или разгранета алкил група, заменета или незаменета арил група, заменета или незаменета бензил група или CH_2CO_2Et група, што е изложена на реакција на циклизација за да се изведе соединението со формулата (VIII):

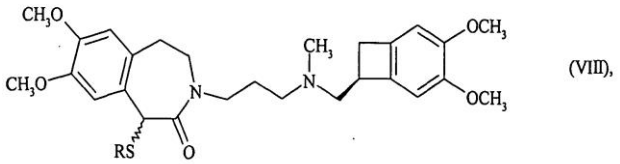

каде R е како што е дефинирано претходно, што е изложено на реакција на намалување за да се изведе ивабрадин на формулата (I), која опционално може да се конвертира во додатни соли со фармацевтски прифатлива киселина избрани од хлороводородна киселина, хидробромска киселина, сулфурна киселина, фосфорна киселина, оцетна киселина, трифлуороацетична киселина, млечна киселина, пирувична киселина, малонична киселина, суцинска киселина, глутарична киселина, флумарична киселина, винска киселина, малеична киселина, лимонска киселина, аскорбинска киселина, оксална киселина, метансулфонична киселина, бензенсулфонична киселина и камфорична киселина, и во нивни хидрати.

има уште 11 патентни барања.

---

(51) **C 07D 513/04, A 61K 31/429, A 61P 1/00, 25/00, 25/08, 25/18, 25/20, 25/22, 25/24, 25/30, 9/10**

(11) **4559** (13) T1

(21) **2012/481** (22) 19/12/2012

(45) 28/02/2013

(30) 2008106080 15/04/2008 JP and 45084 15/04/2008 US

(96) 09/04/2009 EP09732907.2

(97) 26/09/2012 EP2266990

(73) **Eisai R&D Management Co., Ltd.**

6-10, Koishikawa 4-chome, Bunkyo-ku , Tokyo 112-8088, JP

(74) БИНПРО ДООЕЛ СКОПЈЕ ул. "Ленинова"' бр.15а-13, 1000 Скопје

(72) SHIN, Kogyoku; TAKAHASHI, Yoshinori; SHIBATA, Hisashi; SHIKATA, Kodo; INOMATA, Akira; TERAUCHI, Taro; HASHIZUME, Minako and TAKEDA, Kunitoshi

(54) **3-ФЕНИЛПИРАЗОЛО[5,1-B]ТИАЗОЛ СОЕДИНЕНИЕ**

(57) 1 Соединение претставено со формулата (I) или негова сол:

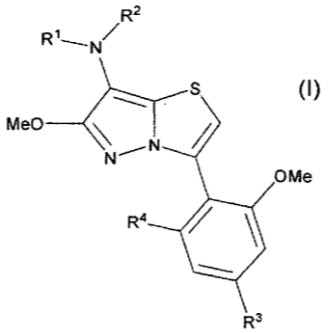

назначено со тоа, што

R^1 ја претставува формулата $-A^{11}-A^{12}$;

R^2 претставува тетрахидрофурилметил, тетрахидропиранилметил или тетра-хидропиранил;

A^{11} претставува единечна врска, метилен или 1,2-етилен;

A^{12} претставува C_{1-6} алкил, C_{3-6} циклоалкил, или C_{3-6} циклоалкил супституиран со метил група;

R^3 претставува метокси, циано, циклобутилоксиметил, метоксиметил или етоксиметил; и

R^4 претставува метокси или хлорин.

има уште 17 патентни барања.

---

(51) **A 61K 31/58, A 61P 7/10**

(11) **4583** (13) T1

(21) **2012/482** (22) 20/12/2012

(45) 28/02/2013

(30) 219185 P 22/06/2009 US and 315350 P 18/03/2010 US

(96) 22/06/2010 EP10792567.9

(97) 14/11/2012 EP2326332

(73) **DMI Acqusition Corp.**

8400 E.Crescent Parkway, Suite 600, Greenwood Village, CO 80111, US

(74) ЈОАНИДИС ЈОВАН, АДВОКАТ ул."Орце Николов" 155б, 1000 Скопје

(72) BAR-OR, David

(54) **МЕТОД ЗА ЛЕКУВАЊЕ ОД ЗАРАЗИ**

(57) 1 Васкуларна хиперпермабилитет - хиперпропустливост -инхибиција на количината на соединение избраио од даназол и фармацевтски прифатливи соли на даназол. за лекување на макуларен едем во животно по потреба.

има уште 10 патентни барања.

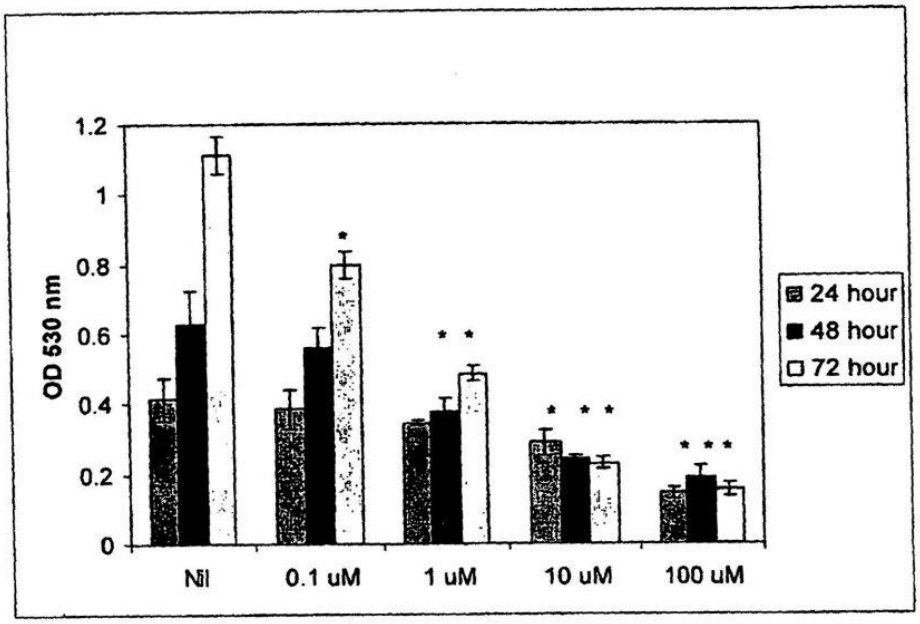

(51) **C 02F 1/467, 1/461**
(11) **4613** (13) T1
(21) **2012/483** (22) 18/12/2012
(45) 28/02/2013
(30)
(96) 31/03/2010 EP10003555.9
(97) 19/09/2012 EP2374762
(73) **Caliopa AG**
Zugerstrasse 46 6314 Unterageri, CH
(74) Јела Бошковиќ Огњанска
Ул. Маршал Тито бр.53/1, 1000, Скопје
(72) Hans-Georg Mathe
(54) **МОНТАЖА И МЕТОД ЗА АКТИВИРАЊЕ НА ЕЛЕКТРОХЕМИСКИ АКТИВИРАН РАСТВОР**
(57) 1 Инсталација (1) за генерирање на електрохемиски активиран раствор со модул за електролиза (2) составен од мноштво електролитни келии (40), каде секоја електролитна келија (40) се состои од простор на прва и простор на втора електрода разделени со дијафрагма (46), карактеристично е тоа што просторите на електролитните келии од првата електрода (40) се поврзани преку електрично коло со првиот заеднички поларитет и се вклучени паралелно на средната страна, а пак просторите на електролитните келии од втората електрода (40) се поврзани преку електрично коло со вториот заеднички поларитет и се вклучени во серии на средната страна, излезните линии (52) се поврзани со просторите на електролитните келии од првата електрода (40) на средната излезна страна, а излезните линии (52) се споени во збирна точна (54), збирната точка (54) е поврзана со средната страна на просторот од втората електрода на првата електролитна келија (40), како што се гледа од насоката на протокот на електролитот.
има уште 7 патентни барања.

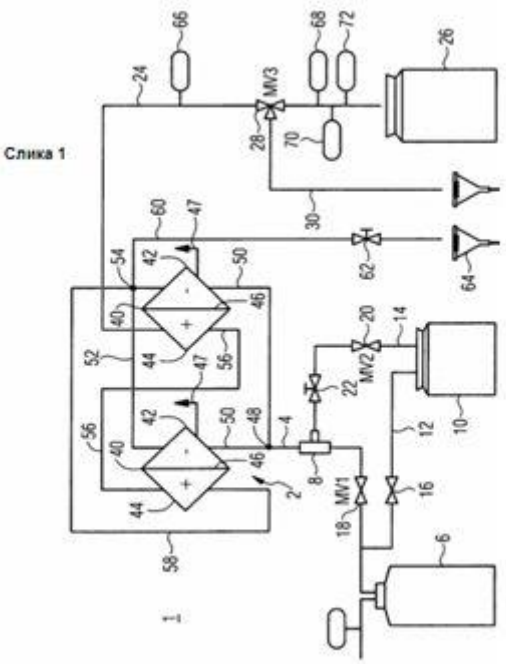

(51) **D 21J 1/00, 1/04, 1/06, 1/08**
(11) **4560** (13) T1
(21) **2012/484** (22) 21/12/2012
(45) 28/02/2013
(30) 666266 22/09/2003 US
(96) 15/09/2004 EP04761839.2
(97) 03/10/2012 EP1664434
(73) **Tembec Industries Inc.**
800 Rene-Levesque Blvd. West Suite 1050 Montreal, Quebec H3B 1X9, CA

(74) БИНПРО ДООЕЛ СКОПЈЕ ул. "Ленинова"' бр.15а-13, 1000 Скопје
(72) SCOBIE, Michael, A., N.
(54) **КОМПОЗИТЕН МАТЕРИЈАЛ ОД ВЛАКНА ОД ЛИГНОЦЕЛУЛОЗНА СМОЛА**
(57) 1 Метода за правење формиран, исушен материјал од влакна од лигноцелулоза (36), наведената метода опфаќа
(а) обезбедување водена кашеста пулпа од влакна од лигноцелулоза (22) што има ефективна постојаност;
(б) одводнување на наведената каша за да се обезбеди одводнет материјал (30) со ефективна брзина на одводнување под ефективен притисок за да се спречи или намали создавањето на пукнатини и празнини во рамките на наведениот материјал (30); и
(ц) сушење ефективна количина од наведениот одводнет материјал (30) на ефективна температура и за временски период за да се обезбеди наведениот формиран, исушен материјал од влакна од лигноцелулоза (36) со облик што има дебелина од најмалку 5 мм,
назначена со тоа, што чекорот на одводнување опфаќа нанесување мулти-димензионална компресија на наведената каша.
има уште 28 патентни барања.

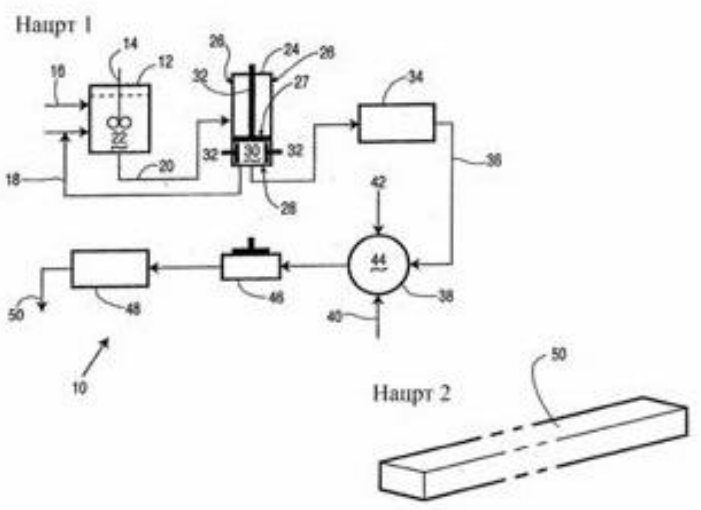

(51) **C 07D 223/16, A 61K 31/55, A 61P 9/00**
(11) **4573** (13) T1
(21) **2012/485** (22) 21/12/2012
(45) 28/02/2013
(30) 2008000744 24/12/2008 FR
(96) 23/12/2009 EP09290990.2
(97) 24/10/2012 EP2202225
(73) **LES LABORATOIRES SERVIER**
35, rue de Verdun, 92284 Suresnes Cedex, FR
(74) ПЕТОШЕВИЌ ДОО ДРУШТВО ЗА ОСТВАРУВАЊЕ И ЗАШТИТА НА ИНТЕЛЕКТУАЛНА СОПСТВЕНОСТ СКОПЈЕ п.факс:301,ул.29 Ноември 17-2/3М, 1000 Скопје
(72) Peglion, Jean-Louis; Lecouve, Jean-Pierre; Dessinges, Aimee; Lerestif, Jean-Michel and Serkiz, Bernard
(54) **"НОВ МЕТОД ЗА СИНТЕТИЗИРАЊЕ НА ИВАБРАДИН И НЕГОВИ ДОДАТНИ СОЛИ СО ФАРМАЦЕВТСКИ ПРИФАТЛИВА КИСЕЛИНА"**
(57) 1 Процес за синтеза на соединенија на формулата (VI) во рацемична или оптички активна форма:

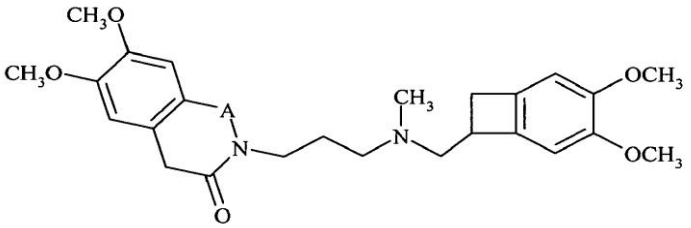

(VI)

којашто претставува H_2C-CH_2 или HC = CH, **се карактеризираат со тоа што** соединението со формулата (VII) во рацемична или оптички активна форма:

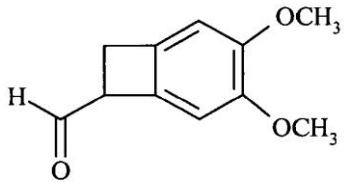

(VII)

е подложно на редуктивна аминизирачка реакција со соединение на формулата (VIII):

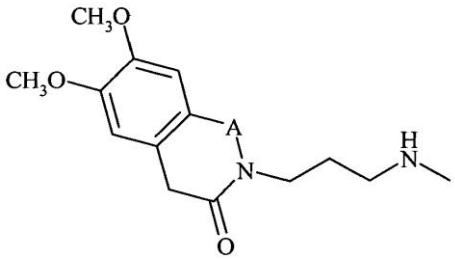

(VIII)

каде А е како што е дефинирано претходно,
во присуство на агент за намалување, во органски растворувач или мешавина од органски растворувачи.
има уште 11 патентни барања.

(51) **A 23K 1/16, 1/175, A 23L 1/00, 1/30, 1/304, A 23P 1/04**
(11) **4572** (13) T1
(21) **2012/486** (22) 21/12/2012
(45) 28/02/2013
(30) 2008PD00352 28/11/2008 IT
(96) 25/11/2009 EP09764225.0
(97) 26/09/2012 EP2352386
(73) **SILA S.r.l.**
Via Tempesta, 91/C 30033 Noale, IT
(74) ПЕТОШЕВИЌ ДОО ДРУШТВО ЗА ОСТВАРУВАЊЕ И ЗАШТИТА НА ИНТЕЛЕКТУАЛНА СОПСТВЕНОСТ СКОПЈЕ
п.факс:301,ул.29 Ноември 17-2/3М, 1000 Скопје
(72) LORENZON, Maurizio
(54) **"ПРОЦЕС ЗА ПРОИЗВОДСТВО НА СОЕДИНЕНИЕ НА N-БУТИРИЧНА КИСЕЛИНА ВО МИКРОЕНКАПСУЛИРАНА ФОРМА ЗА ЖИВОТИНСКА ИЛИ ЧОВЕЧКА ИСХРАНА"**
(57) 1 Процес за производство на соединение на n-бутирична киселина во микроенкапсулирана форма, се состои од фазите на:

- обезбедување на грануларен материјал врз основа на соединение од n-бутирична киселина,
- мешање на грануларниот материјал со матрица кој има содржина на долг ланец C14-C22 заситени масни киселини од од 40% до 95%, загревање на мешавината на температура повисока од температурата на топење на липидните компоненти од матрица,
- прскање на смесата во комора за ладење со температура пониска од температурата на топење на липидните компоненти од матрица, така што таа се зацврстува околу грануларните материјали, формирајќи прекривачка облога за наведените грануларни материјали,

се карактеризираат со тоа што матрицата се состои од минерален агент во износ од од 1% до 20% во однос на матрицата,
минералниот агент има дел од калциум сулфат дихидрат повисок од 50%.
има уште 10 патентни барања.

(51) **C 07C 311/00, A 61K 31/10, A 61P 29/00, 37/00, C 07C 233/00, 235/46, 255/57, 271/22, 307/06, 317/14, 317/46, C 07D 213/00, 233/42, 333/16**

(11) **4568** (13) T1

(21) **2012/487** (22) 25/12/2012

(45) 28/02/2013

(30) 20060839018P 21/08/2006 US and 20060851385P 13/10/2006 US

(96) 21/08/2007 EP07814294.0

(97) 03/10/2012 EP2057115

(73) **Array Biopharma, Inc.**

3200 Walnut Street, Boulder, CO 80301, US

(74) БЕРИН Д.О.О. СКОПЈЕ ул."Македонија" бр.27/2/22, 1000 Скопје

(72) DOHERTY, George and COOK, Adam

(54) **4-СУПСТИТУИРАНИ ДЕРИВАТИ НА ФЕНОКСИФЕНИЛОЦЕТНА КИСЕЛИНА**

(57) 1 Соединение со општа формула (I)

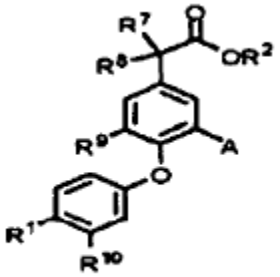

(I)

или негова сол , кадешто

R^1 е Ar^1-L^1-W-L^2-;

L^2 е -$(CR^cR^d)_m$,-;

W е -$CONR^{3a}$- или -$NR^{3b}CO$-;

R^{3a} и R^{3b} се секој H или метил;

L^1 е -(CR^aR^b)n-, -(CH=CH)-, или -O(CR^aR^b) под услов да кога W е -NR^3CO- тогаш L^1 не е -(CH=CH)-;

n и m се независно 0, 1 или 2;

секој R^a, R^b, R^c и R^d е независно H, F, OH, метил или циклопропил или R^a и R^b или R^c и R^d заедно со јаглеродот кон којшто тие се сврзани за да формираат циклопропил прстен;

Ar^1 е фенил или нафтил, секој од нив е несупституиран или супституиран со еден или повеќе супституенти избрани независно од F, Cl, CN, CF_3, CHF_2, CH_2F, SF_5, метил, етил, циклопропил, t-бутил или OMe, или Ar^1 е 1,2,3,4-тетрахидронафтил којшто е несупституиран или супституиран со метокси, под услов кога Ar^1 е нафтил или 1,2,3,4-тетрахидронафтил тогаш n е 0;

R^2 е H, C_1-C_6 алкил, остаток на амино киселина или дипептид, или $CHR^c(CH_2)_qR^f$;

q е 1 до 6;

R^c е H, метил или етил;

R^f е NR^gR^h во којшто R^g и R^b секој независно претставува водороден атом или C_1-C_4 алкил група или R^g и R^h заедно со азотниот атом кон којшто тие се сврзани за да формираат 5-6 член хетероцикличен прстен којшто опционално содржи втор прстен со хетероатом избран од N и O, кадешто споменатиот хетероцикличен прстен е опционално супституиран со една или повеќе групи независно избрани од C_1-C_6 алкил;

A е CN, CH_2NH_2, $CH_2NR^{4a}C(=O)R^5$, или $CH_2NR^{4b}SO_2R^6$, Cl, OMe, (1-4C)алкил, или циклопропил, H, F, Br, CH_2NH(1-4C алкил), CH_2N(1-4Cалкил)$_2$, тиенил или фенил којшто е несупституиран или супституиран со SO_2Me;

R^{4a} и R^{4b} се секој H или метил;

R^5 е C_1-C_6 алкил, C_1-C_6 алкокси, C_3-C_6 циклоалкил, хетAr^1, или Ar^2;

R^6 е C_1-C_6 алкил, NH(C_1-C_6 алкил), N(C_1-C_6 алкил)$_2$, Ar^3, или хетAr^2;

хетAr^1 е 6 член хетероарил којшто е несупституиран или супституиран со една или повеќе групи независно избрани од халоген атом и група на формула -$NR^{5a}R^{5b}$ во којшто секој од R^{5a} и R^{5b} независно претставува водороден атом или (1-4C) алкил група, или заедно со азотниот атом кон којшто тие се сврзани за да формираат пиролидинил, пиперидинил или морфолино група;

hetAr^2 е 5-6 член хетероарил којшто е несупституиран или супституиран со една или повеќе групи независно избрани од C_1-C_4 алкил;

Ar^2 е фенил којшто е несупституиран или супституиран со една или повеќе групи независно избрани од халоген атом, CN, SF^5,

циклопропил, C_1-C_4 алкил група, C_1-C_4 алкокси група и флуоро C_1-C_4 алкил група;
Ar^3 е дефиниран за Ar^2;
R^7 и R^8 се независно H, метил, или F;
R^9 е H или метил; и
R^{10} е H или F.
има уште 16 патентни барања.

---

(51) **A 01N 43/56, 61/00**
(11) **4562** (13) T1
(21) **2012/488** (22) 25/12/2012
(45) 28/02/2013
(30) 584601 P 01/07/2004 US and 666073 P 29/03/2005 US
(96) 30/06/2005 EP10009672.6
(97) 24/10/2012 EP2263458
(73) **E.I. du Pont de Nemours and Company Wilmington, DE 19898, US**
(74) ЖИВКО МИЈАТОВИЌ АНД ПАРТНЕРС ДООЕЛ СКОПЈЕ
Ул. Даме Груев бр. 3/2-11 1000 Скопје
(72) ANNAN, Isaac, Billy; FLEXNER, John, Lindsey; STEVENSON, Thomas, Martin; SELBY, Thomas, Paul; LAHM, George, Philip and Portillo, Hector Eduardo
(54) **СИНЕРГИСТИЧНИ СМЕСИ ЗА КОНТРОЛА НА БЕЗ'РБЕТНИ ШТЕТНИЦИ ШТО СОДРЖАТ АНТАНИЛАМИД СОЕДИНЕНИЕ И АБАМЕКТИН**
(57) 1 Нетерапевтски метод за контрола на безрбетен штетник селектиран од групата која што се состои од potato leafhopper (Empoasca fabae), corn plant hopper (Peregrinus maidis), cotton melon aphid (Aphis gossypii), green peach aphid (Myzus persicae) и diamondback moth (Plutella xylostella), при што методот опфаќа контактирање на безрбетниот штетник или неговата средина со биолошки ефективна количина на смеса која содржи:

(а) соединение со Формула 1, 3-бромо-N-[4-хлоро-2-метил-6-[(метиламино)карбонил]фенил]-1-(3-хлоро-2-пиридинил)-1H-пиразол-5-карбоксамид, еден N-оксид, или нивна сол,

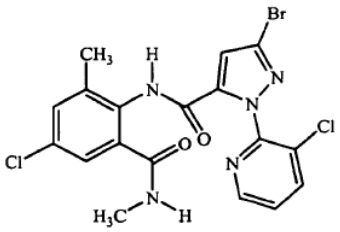

I

и
компонента (б) при што компонентата (б) е абамектин или сол од тоа.
има уште 8 патентни барања.

---

(51) **A 61K 36/47**
(11) **4563** (13) T1
(21) **2012/489** (22) 25/12/2012
(45) 28/02/2013
(30) 797076 P 01/05/2006 US
(96) 30/04/2007 EP10007687.6
(97) 19/12/2012 EP2241318
(73) **Napo Pharmaceuticals, Inc. South San Francisco, CA 94080-4824, US**
(74) ЖИВКО МИЈАТОВИЌ АНД ПАРТНЕРС ДООЕЛ СКОПЈЕ
Ул. Даме Груев бр. 3/2-11 1000 Скопје
(72) Quart, Barry and Rosenbaum, David
(54) **МЕТОД ЗА ТРЕТИРАЊЕ НА СИНДРОМ НА НАДРАЗНЕТО ЦРЕВО ПРИ ШТО ПРЕОВЛАДУВА ТВРДА СТОЛИЦА**
(57) 1 Количина на крофелемер ефективна за третирање на c-IBS за употреба при третирање на синдром на надразнето црево при што преовладува тврда столица (c-IBS).
има уште 5 патентни барања.

Слика 1

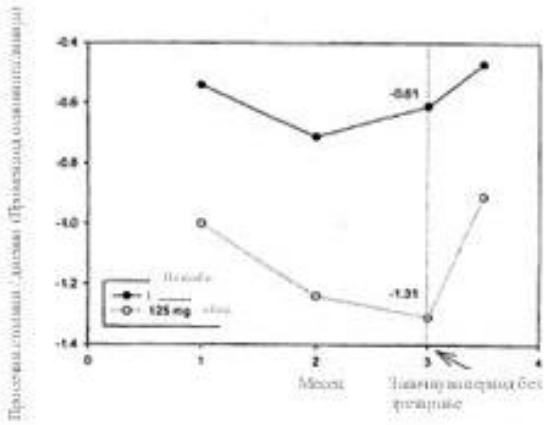

(51) **A 61K 31/4196, A 61P 31/18, C 07D 249/08**

(11) **4564** (13) T1
(21) **2012/490** (22) 27/12/2012
(45) 28/02/2013
(30) 604219 P 25/08/2004 US; 604220 P 25/08/2004 US and 686351 P 31/05/2005 US
(96) 25/08/2005 EP11177941.9
(97) 14/11/2012 EP2402011
(73) **Ardea Biosciences, Inc.**
4939 Directors Place San Diego, CA 92121, US
(74) БИНПРО ДООЕЛ СКОПЈЕ ул. "Ленинова"' бр.15а-13, 1000 Скопје
(72) Girardet, Jean-Luc and Koh, Yung-Hyo
(54) **S-ТРИАЗОЛИЛ АЛФА-МЕРКАПТОАЦЕТАНИЛИДИ КАКО ИНХИБИТОРИ НА HIV РАВЕРЗНА ТРАНСКРИПТАЗА**
(57) 1 Соединение претставено со формулата:

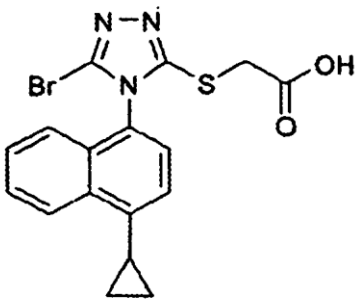

има уште 1 патентни барања.

(51) **B 05B 11/00, A 61M 15/00, G 06M 3/02**
(11) **4566** (13) T1
(21) **2012/491** (22) 27/12/2012
(45) 28/02/2013
(30) 200510039921 24/08/2005 DE
(96) 14/08/2006 EP06776839.0
(97) 03/10/2012 EP1917108
(73) **Boehringer Ingelheim International GmbH Binger Strasse 173, 55216 Ingelheim am Rhein, DE**
(74) БЕРИН Д.О.О. СКОПЈЕ ул."Македонија" бр.27/2/22, 1000 Скопје
(72) BOECK, Georg; GESER, Johannes; METZGER, Burkhard P.; GOLBERG, Christian; SCHYRA, Michael; THOEMMES, Ralf; WESTMEIER, Birgit; SCHMIEDEL, Guido and KUNZE, Hubert
(54) **РАСПРСНУВАЧ КОЈШТО СОДРЖИ БРОЈАЧ И ОГРАНИЧУВАЧ НА ДЕЈСТВОТО СО ЗАКЛУЧУВАЊЕ**
(57) 1 Распрснувач (1) за флуид (2),
со контејнер кој може да се вметне и замени (3) со флуид (2)
со уред за броење (23) којшто содржи прво броило (31) за пребројување на дејствата на распрснувачот (1), и по можност со куќиште (18) коешто може да се монтира на или е разделиво од распрснувачот (1) за вметнување и/или менување на контејнерот (3)

кадешто првото броило (31) е во основа поставено на куќиштето (18) и е обликувано на таков начин за да распрснувачот (1) биде оневозможен да извршува понатамошни дејства доколку одреден број на извршени дејства од страна на распрснувачот (1) е постигнат или надминат, тоа се однесува на прва заклучана состојба,

карактеристичен со тоашто контејнерот (3) не може да се одвои од првиот контејнер (31), со тоашто контејнерот (3) е само разменлив или заменлив со првото броило (31).

има уште 31 патентни барања.

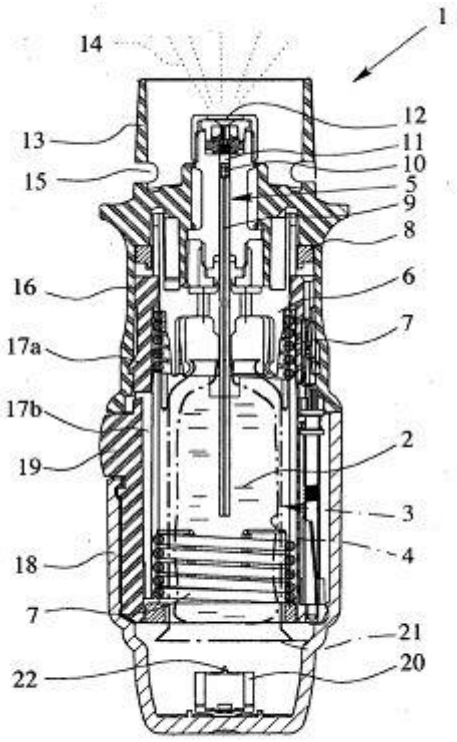

Слика 1

(51) **B 26D 3/28, A 21C 15/00, A 21D 15/00, A 47J 43/00**

(11) **4612** (13) T1

(21) **2012/492** (22) 28/12/2012

(45) 28/02/2013

(30) 0854313 27/06/2008 FR

(96) 28/05/2009 EP09305491.4

(97) 03/10/2012 EP2138285

(73) **Barilla France**

103 rue de Grenelle 75007 Paris, FR

(74) ГАВРИЛОВСКА АЛЕКСАНДРА, адвокат

бул. Партизански одреди бр.103/26 1000 Скопје

(72) Du Reau de la Gaignonniere, Enguerran and Nadaud, Francis

(54) **ПОСТАПКА ЗА ПРОИЗВОДСТВО НА ЛЕБ ЗА СЕНДВИЧИ БЕЗ КОРА**

(57) 1 Постапката за производство на леб за сендвичи, без кора, се состои од следните чекори:

- подготовка на ролуваното тесто на лебот за сендвичи (5) со месење, обликување, а потоа со ферментација во калап,
- печење на ролуваното тесто во калапот, оставајќи го потоа печениот леб за сендвичи (5) да се излади,
- отстранување на кората на лебот за сендвичи (5), најмалку од неговите странични делови, со стругање на надворешната површина (6) на лебот за сендвичи (5) со помош на средствата за ротирачко сечење (20),

е назначен со тоа што, за време на превземање на чекорот за отстранување на кората, лебот за сендвичи (5) е

- замрзнат на површината, на температура под околу - 1? С, по можност на температура од -10? С до -30? С, со цел да се зачува цврста кора за отстранување,
- поставен во движење и тоа во насока на движењето (Т) тангирајќи ги ротирачките средства за сечење (20) нормално на оската на ротација (Х) на последното, спротивно на движењето на ротацијата (Р) на средствата за режење (26) со кои споменатите средства се опремени, и
- поместен неколку пати до и назад од ротирачките средства за сечење (20) со цел да се отстрани кората од целата периферија.

има уште 11 патентни барања.

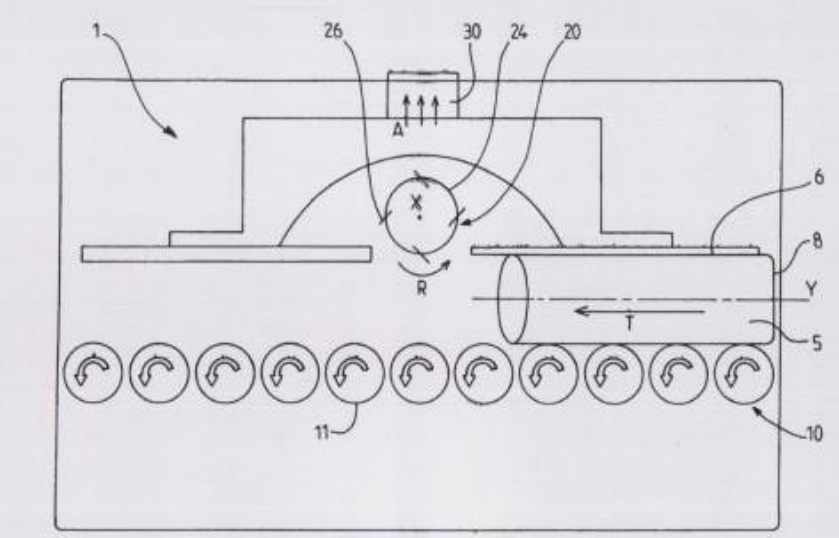

Слика 1

(51) **C 07D 487/04, A 61K 38/00, C 08H 1/00**
(11) **4652** (13) T1
(21) **2013/41** (22) 07/02/2013
(45) 28/02/2013
(30) 511541 P 14/10/2003 US and 612460 P 22/09/2004 US
(96) 13/10/2004 EP04795169.4
(97) 21/11/2012 EP1680137
(73) **F.Hoffmann-La Roche Ltd. Grenzacherstrasse 124, 4070 Basel, CH**
(74) ПЕТОШЕВИЌ ДОО ДРУШТВО ЗА ОСТВАРУВАЊЕ И ЗАШТИТА НА ИНТЕЛЕКТУАЛНА СОПСТВЕНОСТ СКОПЈЕ п.факс:301,ул.29 Ноември 17-2/3М, 1000 Скопје
(72) BLATT, Lawrence M.; WENGLOWSKY, Steven Mark; ANDREWS, Steven Wade; JIANG, Yutong; STENGEL, Peter John; KENNEDY, April Layne; MADDURU, Machender R.; DOHERTY, George Andrew; WOODARD, Benjamin T. (deceased); SEIWERT, Scott D.; CONDROSKI, Kevin Ronald and JOSEY, John Anthony,
(54) **"СОЕДИНЕНИЕ НА МАКРОЦИКЛИЧНА КАРБОКСИЛНА КИСЕЛИНА И АЦИЛСУЛФОНАМИД КАКО ИНХИБИТОР НА HCV РЕПЛИКАЦИЈА"**
(57) 1 Соединение со формула:

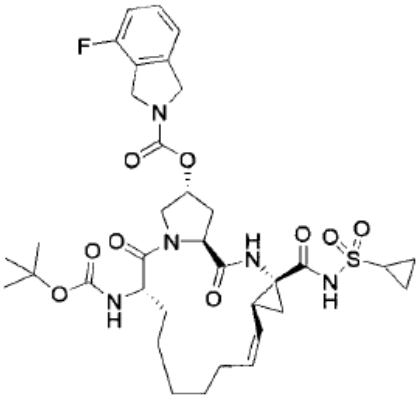

или негова фармацевтски прифатлива сол.
има уште 53 патентни барања.

(51) **A 61K 31/568, 47/10, 47/14, 47/32, 9/06, A 61P 15/00**
(11) **4651** (13) T1
(21) **2013/43** (22) 08/02/2013
(45) 28/02/2013
(30) 20050725276P 12/10/2005 US
(96) 12/10/2006 EP06836341.5
(97) 21/11/2012 EP1937276
(73) **Unimed Pharmaceuticals, LLC and Besins Healthcare Luxembourg SARL**
c/o Abbott Laboratories, 100 Abbott Park Road, Department 0377, Building AP6A-1 Abbott Park, IL 60064-6008, US and 67, Boulevard Grande-Duchesse Charlotte 1331 Luxembourg, LU
(74) МАРГАРИТА ПЕКЕВСКА, адвокат ул. "Народен Фронт" 21/4-5 1000 Скопје, 1000, Скопје
(51) **C 07D 401/12, A 61K 31/4545, A 61P 19/08, 25/02, 25/28, 3/00, 3/04, 3/06, 3/10, 31/00, 35/00, 9/10, 9/12, C 07D 401/14, 413/14**
(11) **4664** (13) T1
(21) **2013/46** (22) 12/02/2013
(45) 28/02/2013
(30) 81058 P 16/07/2008 US; 81060 P 16/07/2008 US and 81069 P 16/07/2008 US
(96) 15/07/2009 EP09790426.2
(97) 19/12/2012 EP2313395
(73) **Bristol-Myers Squibb Company**
Princeton NJ 08543-4000, US
(74) ЖИВКО МИЈАТОВИЌ АНД ПАРТНЕРС ДООЕЛ СКОПЈЕ
Ул. Даме Груев бр. 3/2-11 1000 Скопје
(72) MALLADI, Ramana and MILLER, Jodi
(54) **ПОДОБРЕН ГЕЛ НА ТЕСТОСТЕРОН И ПОСТАПКА ЗА УПОТРЕБА**
(57) 1 Хидроалкохолен гел на фармацевтска композиција кој опфаќа:
1. од 1,50mas.% до 1,70mas.% тестостерон;
2. од 0,6mas.% до 1,2mas.% изопропилмирстат;
3. од 60mas.% до 80mas.% алкохол одбран од група која ја сочинуваат етанол и изопропанол;
4. доволно количество на згуснувач кој на композицијата и обезбедува вискозитет поголем од 9000cps;и
5. вода.
има уште 9 патентни барања.
(72) WU, Gang; WANG, Ying; WACKER, Dean , A. and ROSSI, Karen, A.
(54) **ПИРИДОН И ПИРИДАЗОН АНАЛОЗИ КАКО ГПР 119 МОДУЛАТОРИ**
(57) 1 Соединение со Формула I:

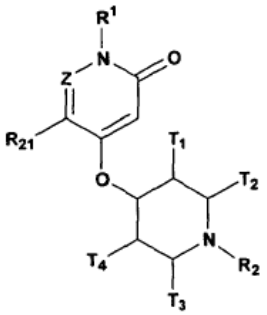

I

или енантиомер, диастереомер, или фармацевтски прифатлива сол од тоа, при што:

Z е CH или N;

R1 е арил, арилалкил или хетероарил, од кои секој може незадолжително да биде заменет со еден или повеќе R6';

R2 е циклоалкил, арил, хетероарил, хетероциклил, -S(O)2R5, -C(=O)NR3R5, -C(=O)R5 или -C(=O)OR5, при што секој од циклоалкилот, арилот, хетероарилот и хетероциклилот може незадолжително да биде заменет со еден или повеќе R6';

R3 е водород, алкил, алкокси, циклоалкил, арил, арилалкил, хетероарил, хетероарилалкил, хетероциклил или хетероциклилалкил, при што секој од хетероарилот, хетероарилалкилот, хетероциклилот и хетероциклилалкилот може да содржи 1- 4 хетероатоми селектирани од N, O и S;

R5 е алкил, алкенил, арил, циклоалкил, хетероарил или хетероциклил, од кои секој може незадолжително да биде заменет со еден или повеќе R6';

R6, при секоја појава, е независно селектиран од алкил, арил, алкенил, алкинил, циклоалкил, циклоалкилалкил, хетероарил, хетероарилалкил, хетероциклил, хетероциклилалкил, хало, -NH2, -CN, -NO2, -C(=O)OH, -C(=O)OR10, -OCF3, -OCHF2, -OR10, -OH, -SH, -SR10, -S(O)3H, -P(O)3H2, -C(=O)NR9R9, -NR9R9, -S(O)2NR9R9, -NR9S(O)2 CF3, -C(=O)NR9S(O)2R9, -S(O)2NR9C(=O)OR9, -S(O)2NR9C(=O)NR9R9, -C(=O)NR9S (O)2CF3, -C(=O)R10, -NR9C(=O)H, -NR9C(=O)R10, -OC(=O)R10,- C(=NR14)NR9R9, -NHC(=NR14)NR14R14, -S(=O)R10, -S(O)2R10, =O, -NR9C(=O)OR8 и -NR9S(O2)R8, при што секој од алкилот, алкенилот, алкинилот, арилот, циклоалкилот, циклоалкилалкилот, хетероарилот, хетероарилалкилот, хетероциклилот и хетероциклилалкилот може незадолжително да биде заменет со 0-5 R9a;

R8, еден или повеќе од, е независно селектирани од групата која што се состои од алкил, арил, циклоалкил, хетероарил и хетероциклил, од кои секој може незадолжително да биде заменет со еден или повеќе R8a';

R8a, при секоја појава, е независно селектиран од алкил, халоалкил, арил, арилалкил, алкенил, алкинил, циклоалкил, циклоалкилалкил, хетероарил, хетероарилалкил, хетероциклил, хетероциклилалкил, хало, -NH2, -CN, -NO2, -C(=O)OH, -C(=O) OR14, -OCF3, -OCHF2, -OR14, -OH, -SH, -SR14, -S(O)3H, -P(O)3H2, -C(=O)NR14R14, -NR14R14, -S(O) 2NR14 R14, -NR14S(O)2 CF3, -C(=O)NR14S(O)2R14, -S(O)2NR14C(=O)OR14, -S(O)2NR14C(=O)NR14R14, -C(=O)NR14S (O)2CF3, -C(=O)R14, -NR14C(=O)H, -NR14C(=O)R14, -OC(=O)R14, -C(=NR14) NR14R14, -NHC (=NR14)NR14R14, -S(=O)R14, -S(O)2R14, =O, -NR14C(=O)OR14 и -NR14S(O2)R14;

R9, при секоја појава, е независно селектиран од водород, алкил, алкенил, алкинил, алкокси, циклоалкил, арил, арилалкил, хетероарил, хетероарилалкил, хетероциклил и хетероциклилалкил, при што секој од алкилот, циклоалкилот, арилот, арилалкилот, хетероарилот, хетероарилалкилот, хетероциклилот и хетероциклилалкилот може незадолжително да биде заменет со 0-5 R8a, и секој од хетероарилот, хетероарилалкилот, хетероциклилот и хетероциклилалкилот содржи 1-4 хетероатоми селектирани од N, O и S;

R9a, при секоја појава, е независно селектиран од алкил, халоалкил, арил, алкенил, алкинил, циклоалкил, циклоалкилалкил, хетероарил, хетероарилалкил, хетероциклил, хетероциклилалкил, хало, -NH2, -CN, -NO2, -C(=O)OH, -C(=O)OR14, -OCF3, -O CHF2, -OR14, -OH, -SH, -SR14, -S(O)3H, -P(O)3H2, -C(=O)NR14R14, -NR14R14, -S(O)2 NR14R14, -NR14S(O)2CF3, -C (=O)NR14S(O)2R10,-S(O)2NR14C(=O)OR10, -S(O)2NR14C (=O)NR14R14, -C(=O)NR14S(O)CF3, -C (=O)R14, -NR14C(=O)H, -NR14C(=O)R14, -OC (=O)R14, -C(=NR14)NR14R14, -NHC(=NR14)NR14 R14, -S(=O)R14, -S(O)2R14, -NR14C(=O) OR14, -NR14S(O2)R14, =O и арилалкил;

R10, при секоја појава, е независно селектиран од алкил, алкенил, алкинил, циклоалкил, арил, арилалкил, хетероарил, хетероарилалкил, хетероциклил и хетероциклилалкил, при што секој од циклоалкилот, арилот, арилалкилот,

хетероарилот, хетероарилалкилот, хетероциклилот и хетероциклилалкилот може незадолжително да биде заменет со 0-3 R10a, а секој од хетероарилот, хетероарилалкилот, хетероциклилот и хетероциклилалкилот содржи 1-4 хетероатоми селектирани од N, O и S;

R10a, при секоја појава, е независно селектиран од алкил, халоалкил, арил, алкенил, алкинил, циклоалкил, циклоалкилалкил, хетероарил, хетероарилалкил, хетероциклил, хетероциклилалкил, хало, -NH2, -CN, -NO2, -C(=O)OH, -C(=O)OR14, -OCF3, -OC HF2, -OR14, -OH, -SH, -SR14, -S(O)3H, -P(O)3H2, -C(=O)NR14R14, -NR14R14, -S(O)2NR14 R14, -NR14S(O)2CF3, -C (=O)NR14S(O)2R9, -S(O)2NR14(=O)OR9, -S(O)2NR14C(=O)NR14 R14, -C(=O) NR14S(O)2CF3, -C (=O)R14, -NR14C(=O)H, -NR14C(=O)R14, -OC(=O)R14, -C (=NR14)NR14R14, -NHC(=NR14)NR14 R14, -S(=O)R14, -S(O)2R14 -NR14C(=O)OR14, -NR14S (O2)R14 и арилалкил;

R14, при секоја појава, е независно селектиран од водород, алкил, арил, циклоалкил, хетероарил и хетероциклил;

R21 е водород, алкил, халоалкил, хидроксиалкил, арил, циклоалкил, хало, -CN, -C (=O)OH, -C(=O)OR10, -OCF3, -OCHF2, -OR10, -OH, -C(=O)NR9R9, -C(=O)R10 или -OC (=O)R10;

T1 е водород, хало, алкил, арил, алкенил или алкинил, при што алкилот, арилот, алкенилот и алкинилот може незадолжително да бидат заменети со еден или повеќе R6';

T2 е водород, алкил, арил, алкенил или алкинил, при што алкилот, арилот, алкенилот и алкинилот може незадолжително да бидат заменети со еден или повеќе R6';

T3 е водород, алкил, арил, алкенил или алкинил, при што алкилот, арилот, алкенилот и алкинилот може незадолжително да бидат заменети со еден или повеќе R6'; и

T4 е водород, хало, алкил, арил, алкенил или алкинил, при што алкилот, арилот, алкенилот и алкинилот може незадолжително да бидат заменети со еден или повеќе R6'; под услов ако кога Z е CH и R1 е 5- до 6-член арил или хетероарил, T1, T2, T3, и T4 не може сите да бидат водород;

терминот "алкил" како што овде се употребува се однесува на заситените алифатични хидрокарбонски групи и со разгранети и со прави синџири кои што содржат 1 до 10 карбони во нормалниот синџир, и е незадолжително заменет со од 1 до 4 субституенти селектирани од F, Br, Cl, I, CF3, алкил, алкокси, арил, арилокси, арил или диарил, арилалкил, арилалкилокси, алкенил, циклоалкил, циклоалкилалкил, циклоалкилалкилокси, амино, хидрокси, хидроксиалкил, ацил, хетероарил, хетероарилокси, хетероарилалкил, хетероарилалкокси, арилоксиалкил, алкилтио, арилалкилтио, арилоксиарил, алкиламидо, алканоиламино, арилкарбониламино, нитро, цијано, тиол, халоалкил, трихалоалкил, и / или алкилтио;

терминот "алкенил" како што се употребува овде се однесува на радикали со прави или разгранети синџири од 2 до 12 карбони во нормалниот синџир, кој што содржи еден до шест двојни врски во нормалниот синџир, и е незадолжително заменет со 1 до 4 субституенти селектирани од халоген, халоалкил, алкил, алкокси, алкенил, алкинил, арил, арилалкил, циклоалкил, амино, хидрокси, хетероарил, циклохетероалкил, алканоиламино, алкиламидо, арилкарбонил-амино, нитро, цијано, тиол, алкилтио, и / или било кој од алкилните субституенти кои што се овде изложени;

терминот "алкинил" како што се употребува овде се однесува на радикали со прави или разгранети синџири од 2 до 12 карбони во нормалниот синџир, кој што вклучува една тројна врска во нормалниот синџир, и е незадолжително заменет со 1 до 4 субституенти селектирани од халоген, халоалкил, алкил, алкокси, алкенил, алкинил, арил, арилалкил, циклоалкил, амино, хетероарил, циклохетероалкил, хидрокси, алканоиламино, алкиламидо, арилкарбониламино, нитро, цијано, тиол, и / или алкилтио, и / или од алкилните субституенти кои што се овде изложени;

терминот "циклоалкил" како што се користи овде се однесува на заситени или делумно незаситени (кои што содржат 1 до 2 двојни врски) циклични хидрокарбонски групи кои што

содржат 1 до 3 прстени кои што содржат вкупно 3 до 15 кои што го формираат прстенот и кои што може да бидат споени со 1 до 2 ароматични прстенести халоген, алкил, алкокси, хидрокси, арил, арилокси, арилалкил, циклоалкил, алкиламидо, алканоиламино, оксо, ацил, арилкарбониламино, амино, нитро, цијано, тиол, и / или алкилтио, и / или било кој од субституентите за алкил;

терминот "арил" како што се користи овде се однесува на моноциклични и бициклични ароматични групи кои што содржат 6 до 10 карбони во прстенестиот дел и може незадолжително да вклучува 1 до 3 дополнителни прстени споени со еден карбоцикличен прстен или хетероцикличен прстен и може незадолжително да биде заменет преку достапните карбонски атоми со 1, 2, или 3 субституенти селектирани од хало, халоалкил, алкил, алкокси, халоалкокси, алкенил, трифлуорометил, трифлуорометокси, алкинил, циклоалкил-алкил, циклохетероалкил, циклохетероалкилалкил, арил, хетероарил, арилалкил, арилокси, арилоксиалкил, арилалкокси, арилтио, арилазо, хетероарилалкил, хетероарилалкенил, хетероарилхетероарил, хетероарилокси, хидрокси, нитро, цијано, амино, да биде заменет амино при што амино вклучува 1 или 2 субституенти (кои што се алкил, арил, или било кое друго од арил соединенијата спомнати во дефинициите), тиол, алкилтио, арилтио, хетероарилтио, арилтиоалкил, алкоксиарилтио, алкилкарбонил, арилкарбонил, алкиламинокарбонил, ариламинокарбонил, алкоксикарбонил, аминокарбонил, алкилкарбонилокси, арилкарбонилокси, алкилкарбониламино, рилкарбониламино, арилсулфинил, арилсулфинилалкил, арилсулфониламино, или арилсулфонаминокарбонил, и / или било кои од алкилните субституенти кои што се овде изложени;

терминот "амино" како што се користи овде се однесува на амино кој што може да биде заменет со еден или два субституенти кои може да бидат исти или различни и да бидат селектирани од алкил, арил, арилалкил, хетероарил, хетероарилалкил, циклохетероалкил, циклохетероалкилалкил, циклоалкил, циклоалкилалкил, халоалкил, хидроксиалкил, алкоксиалкил, или тиоалкил, кои амино субституенти може да бидат земени заедно со азотниот атом за кој што тие се закачени за да формираат 1-пиролидинил, 1-пиперидинил, 1-азепинил, 4-морфолинил, 4-тиаморфолинил, 1-пиперазинил, 4-алкил-1-пиперазинил, 4-арилалкил-1-пиперазинил, 4-диарилалкил-1-пиперазинил, 1-пиролидинил, 1-пиперидинил, или 1-азепинил, незадолжително заменет со алкил, алкокси, алкилтио, хало, трифлуорометил, или хидрокси;

терминот "хетероциклил" како што се користи овде се однесува на стабилен 4- до 14-член моноцикличен, бицикличен или трицикличен хетероцикличен прстен кој што е заситен или делумно незаситен и кој што се состои од карбонски атоми и 1, 2, 3, или 4 хетероатоми независно селектирани од групата која што се состои од N, NH, O и S и вклучува било која бициклична група во која било кој од погоре дефинираните хетероциклични прстени е споен со еден бензен прстен, при што споменатите азотни и сулфурни хетероатоми се незадолжително оксидирани, кои хетероциклични прстени може да бидат заменети на карбон или на азот;

терминот "хетероарил" како што се користи овде се однесува на стабилен 5- до 7- член моноцикличен или бицикличен или 7- до 10-член бицикличен хетероцикличен ароматичен прстен кој што содржи карбонски атоми и од 1 до 4 хетероатоми независно селектирани од N, O и S.

има уште 13 патентни барања.

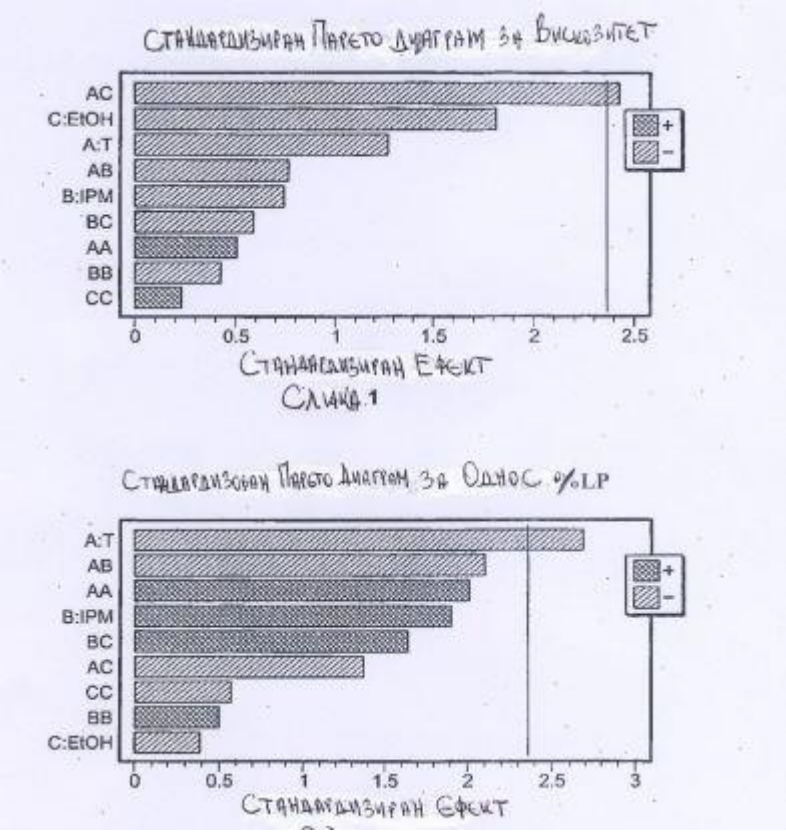

(51) **C 07D 309/10, C 07C 1/00, C 07H 13/04, 7/04**

(11) **4681** (13) T1

(21) **2013/47** (22) 13/02/2013

(45) 28/02/2013

(30) 20080106231P 17/10/2008 US; 20080106260P 17/10/2008 US and 20090578934 14/10/2009 US

(96) 15/10/2009 EP09736928.4

(97) 02/01/2013 EP2346888

(73) **Janssen Pharmaceutica N.V. and Mitsubishi Tanabe Pharma Corporation Turnhoutseweg 30 2340 Beerse, BE and 2-6-18, Kitahama Chuo-Ku, Osaka-Shi, Osaka 541-8505, JP**

(74) БЕРИН Д.О.О. СКОПЈЕ ул."Македонија" бр.27/2/22, 1000 Скопје

(72) FILLIERS, Walter Ferdinand Maria; BROECKX, Rudy Laurent Maria; NIESTE, Patrick Hubert J.; HATSUDA, Masanori; YOSHINAGA, Masahiko; YADA, Mitsuhiro and TELEHA, Christopher

(54) **ПОСТАПКА ЗА ПОДГОТВУВАЊЕТО НА СОЕДИНЕНИЈА КОРИСНИ КАКО ИНХИБИТОРИ НА SGLT**

(57) 1 Постапка за подготвувањето на соединение со формула (XVIII-S)

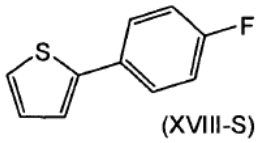

(XVIII-S)

којашто содржи

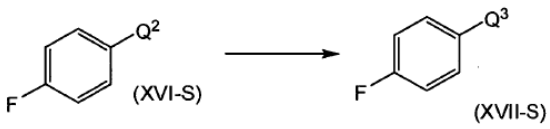

реагирање на соединение со формула (XVI-S), **кадешто** Q^2 е бром, хлор или јод со магнезиумов реагенс; во органски растворувач за да се добие принос на соодветното соединение со формула (XVII-S), **кадешто** Q^3 е од соодветентните Грињарови видови;

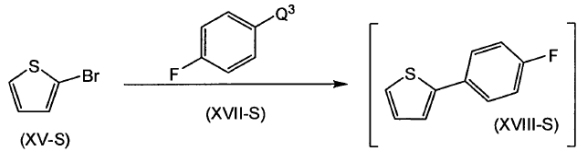

реагирање на соединение со формула (XV-S) со соединението со формула (XVII-S); во присуството на Ni или Pd катализатор; во органски растворувач за да се добие принос на соодветното соединение со формула (XVIII-S).

има уште 7 патентни барања.

---

(51) **C 07D 215/26, A 61K 31/4704, A 61P 11/00**

(11) **4654** (13) T1
(21) **2013/48** (22) 11/02/2013
(45) 28/02/2013
(30) 20090382030 12/03/2009 EP
(96) 12/03/2010 EP10708935.1
(97) 28/11/2012 EP2406227
(73) **ALMIRALL, S.A.**
Ronda del General Mitre 151, 08022 Barcelona, ES
(74) ПЕТОШЕВИЌ ДОО ДРУШТВО ЗА ОСТВАРУВАЊЕ И ЗАШТИТА НА ИНТЕЛЕКТУАЛНА СОПСТВЕНОСТ СКОПЈЕ
п.факс:301,ул.29 Ноември 17-2/3М, 1000 Скопје
(72) MOYES VALLS, Enrique and MARCHUETA HEREU, Iolanda
(54) **"ПРОЦЕС ЗА ПРОИЗВОДСТВО НА 5-(2-{[6-(2,2-ДИФЛУОРО-2-ФЕНИЛЕТОКСИ)ХЕКСИЛ]АМИНО}-1-ХИДРОКСИЕТИЛ)-8-ХИДРОКСИКВИНОЛИН-2(1H)-ОН"**
(57) 1 Процес за подготовка на 5-(2-{[6-(2,2-дифлуоро-2-фенилетокси) хексил]} амино-1-хидроксиетил)-8-хидроксиквинолин-2(1H)-он соединение со формула (I), или негова фармацевтски прифатлива сол,

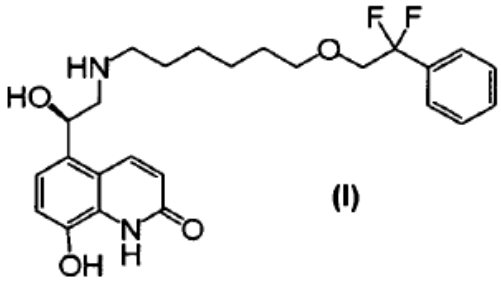

(I)

кој што процес се состои од:

а) реакција, во ксилен растворувач, соединение со формула (V)

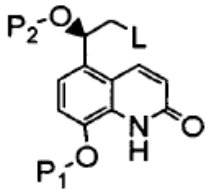

(V)

каде што P1 и P2 претставуваат хидрокси заштитни групи и L е група која напушта, со 6-(2,2-дифлуоро-2-фенилетокси)хексан-1-амин од формулата (IV),

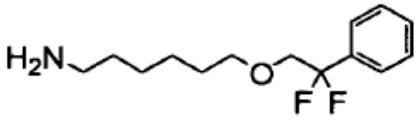

(IV)

за да се добие соединение со формула (III)

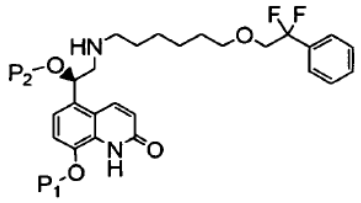

(III)

б) дејствување на P1 чекор за повторна заштита и P2 чекор за повторна заштита, за да се отстранат заштитните групи P1 и P2 и да се добие соединение со формула (I).

има уште 13 патентни барања.

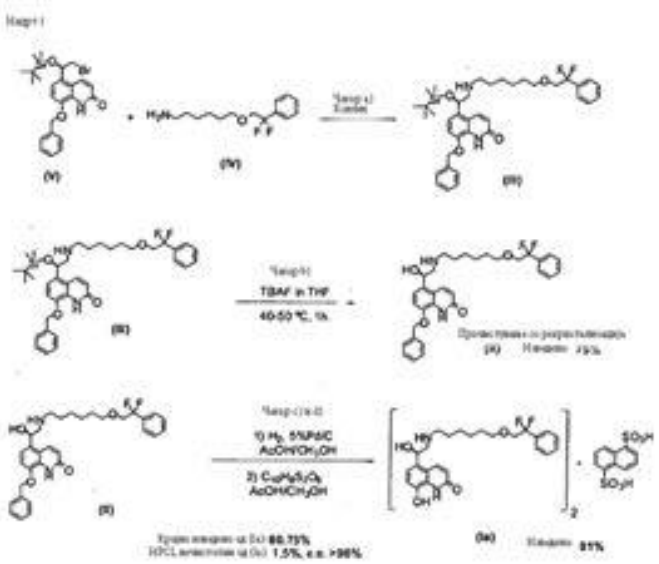

(51) **C 07D 451/02**

(11) **4658** (13) T1

(21) **2013/49** (22) 15/02/2013

(45) 28/02/2013

(30) 20080044349P 11/04/2008 US and 20090149129P 02/02/2009 US

(96) 09/04/2009 EP11159236.6

(97) 09/01/2013 EP2336125

(73) **Janssen Pharmaceutica N.V. Turnhoutseweg 30 2340 Beerse, BE**

(74) БЕРИН Д.О.О. СКОПЈЕ ул."Македонија" бр.27/2/22, 1000 Скопје

(72) Bacani, Genesis, M.; Broggini, Diego; Cheung, Eugene Y.; Chrovian, Christa, C.; Deng, Xiaohu; Gomez, Laurent; Grice, Cheryl A.; Kearney, Aaron M.; Landry-Bayle, Adrienne M.; Lee-Dutra, Alice; Liang, Jimmy T.; Lochner, Susanne; Santillan, Alejandro; Sappy, Kathleen C.; Sepassi, Kia; Tanis, Virginia M.; Wickboldt, Alvah T.; Wiener, John J.M; Zinser, Hartmut; Mani, Neelakandha S., and Fourine, Anne M.,

(54) **ТИАЗОЛОПИРИДИН-2-ИЛОКСИ-ФЕНИЛ И ТИАЗОЛОПИРАЗИН-2-ИЛОКСИ-ФЕНИЛ АМИН КАКО МОДУЛАТОРИ НА ЛЕУКОТРИЕН А4 ХИДРОЛАЗА**

(57) 1 Постапка за синтетизирање амин Е51

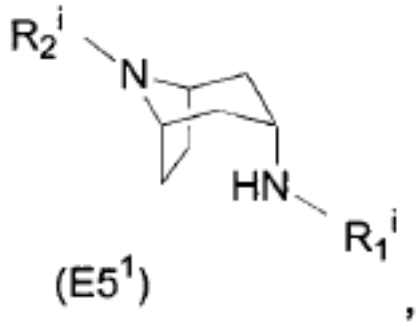

(E5[1]) ,

којашто содржи ацетилација - редукција на оксим

$E4^1$

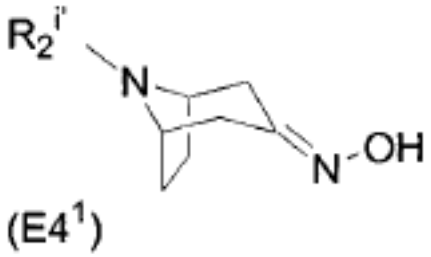

($E4^1$) ,

со реагирање на споменатиот оксим $E4^1$ со анхидрид на карбоксилна киселина и водород во присуството на хидрогенирачки катализатор, кадешто R_1^i е еден од C_{1-6}алкилC(O)-, арилC(O)-, и естерифицирана -OC(O)- половина, кадешто споменатата половина C_{1-6} алкил е линеарна или разгранета и споменатиот арил и споменатите C_{1-6} алкил половини се опционално и независно супституирани со барем еден супституент од групата на хало и линеарен или разгранет C_{1-6} алкил;

$R_2^{i'}$ е еден од C_{1-10}алкил, -и $-CH_2$ арил, -$S(O)_2$арил, и-$S(O)_2C_{1-6}$алкил, кадешто споменатата C_{1-10}алкил половина е линеарна или разгранета и споменатиот C_{1-10}алкил и споменатите арил половини се опционално супституирани со барем еден супституент во групата од хало и C_{1-6}алкил; и R_2^i е еден од H и $R_2^{i'}$.

има уште 13 патентни барања.

(51) **C 07D 401/04**
(11) **4683** (13) T1
(21) **2013/50** (22) 18/02/2013
(45) 28/02/2013
(30) 20050696224P 30/06/2005 US
(96) 29/06/2006 EP06786385.2
(97) 09/01/2013 EP1907373
(73) **CELGENE CORPORATION**
86 Morris Avenue, Summit, NJ 07901, US
(74) БЕРИН Д.О.О. СКОПЈЕ
ул."Македонија" бр.27/2/22, 1000 Скопје
(72) MULLER, George, W.; SAINDANE, Manohar, T.; GE, Chuansheng and CHEN, Roger
(54) **ПОСТАПКА ЗА ПОДГОТВУВАЊЕТО НА 4-АМИНО-2-(2,6-ДИОКСОПИПЕРИДИН-3-ИЛ) ИЗОИНДОЛИН-1,3-ДИОН СОЕДИНЕНИЈА**
(57) 1 Постапка за подготвување на соединение со формула (I):

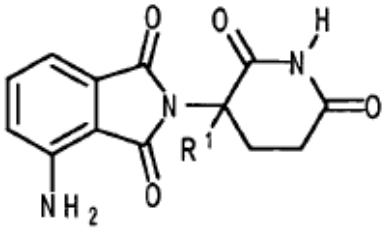

(I)

или негова фармацевтски прифатлива сол, растворувач, полиморф или негов стереоизмор, којашто го содржи чекорот на реагирање на 3-аминофтална киселина или негова сол со 3-аминоглутамидно соединение со формула (X) или негова сол:

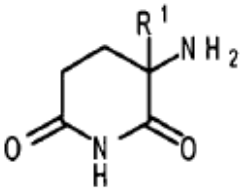

(X),

во растворувач и во присуството на триетиламин и оцетна киселина, кадешто R1 е H, F, бензил, (C1-C6)алкил, (C2-C8)алкенил или (C2-C8)алкинил.

има уште 4 патентни барања.

(51) **A 61K 31/52, A 61P 13/12, 43/00** (11) **4710** (13) T1

(21) **2013/51** (22) 19/02/2013
(45) 28/02/2013
(30) 852760 P 19/10/2006 US
(96) 19/10/2007 EP07852872.6
(97) 23/01/2013 EP2076268
(73) **Genzyme Corporation**
153 Second Avenue Waltham, MA 02451, US
(74) БИНСО Д.О.О. СКОПЈЕ
ул. "Народен фронт" 7/4 П.О. Бокс 768
(72) BUKANOV, Nikolay O. and BESKROVNAYA, Oxana
(54) **РОСКОВИТИН ЗА ТРЕТИРАЊЕ НА ОДРЕДЕНИ ЦИСТИТИЧНИ ЗАБОЛУВАЊА**
(57) 1 Соединение или негова фармацевтски прифатлива сол, солват или хидрат, назначено со тоа, што е наменето за употреба во постапка за третирање или подобрување на еден или повеќе симптоми на цистично заболување одбрано од стекнато бубрежно цистично заболување, цистично заболување поврзано со дијализа, автосоматско доминантно заболување поврзано со полицистични бубрези, автосоматско рецесивно заболување поврзано со полицистични бубрези, вродено мултицистично заболување на бубрег, мултицистична дисплазија на бубрег, бубрежно заболување во крајна фаза, бубрег со сунѓереста структура, комплекс на цистично заболување на бубрег со нефронофтизија-сунѓереста структура, комплекс на цистично заболување на бубрег со нефронофтизија-уремиска сунѓереста структура, детска нефронофтизија, цистично заболување на сунѓерестата структура, туберозна склероза и синдром "Вон Хипел-Линдау", каде што наведеното соединение е со назив 6-бензиламино-2-[(1-етил-2-хидрокси)етиламино]-9-изопропилпурин.
има уште 6 патентни барања.

---

(51) **A 61K 31/522, 31/519, A 61P 25/28**
(11) **4684** (13) T1
(21) **2013/52** (22) 19/02/2013
(45) 28/02/2013
(30) 957523 P 23/08/2007 US and 957525 P 23/08/2007 US
(96) 22/08/2008 EP08794174.6
(97) 26/12/2012 EP2200616
(73) **AstraZeneca AB**
151 85 Sodertalje , SE
(74) БИНПРО ДООЕЛ СКОПЈЕ
ул. "Ленинова"' бр.15а-13, 1000 Скопје
(72) ERIKSSON, Hakan and POEWE, Werner
(54) **МПО ИНХИБИТОРИ ЗА ТРЕТМАНОТ НА ХАНТИНГТОНОВА БОЛЕСТ И МУЛТИСИСТЕМСКА АТРОФИЈА**
(57) 1 Употреба на 1-(2-изопропоксиетил)-2-тиоксо-1,2,3,5-тетрахидро-пироло[3,2-d]пиримидин-4-он или негова фармацевтски прифатлива сол за производството на медимакент за третманот на мултисистемска атрофија (МСА).
има уште 2 патентни барања.

Нацрт 1

среден дневен моторен резултат

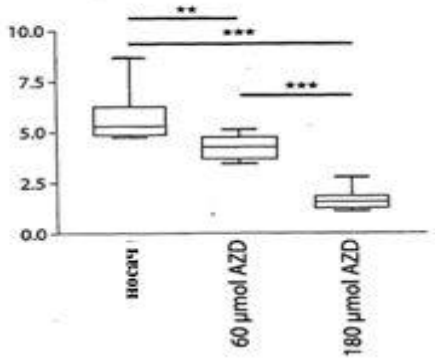

ПРЕГЛЕДИ

ПРЕГЛЕД НА ПАТЕНТИ СПОРЕД МЕЃУНАРОДНАТА КЛАСИФИКАЦИЈА НА ПАТЕНТИТЕ

(51) Код по Меѓународната класификација на патентите (МКП)
(51) Код по Меѓународната класификација на патентите (МКП) - основен
(11, 13) регистарски број на документот, вид на документот

(51)	(51) основен	(11)	(13)
8A01C7/08	8A01C7/08	4687	T1
8A01N25/04	8A01N33/18	4604	T1
8A01N33/18	8A01N33/18	4604	T1
8A01N43/50	8A01N33/18	4604	T1
8A01N43/56	8C07D401/04	4636	T1
8A01N43/56	8A01N43/56	4562	T1
8A01N43/80	8C07D413/12	4665	T1
8A01N61/00	8A01N43/56	4562	T1
8A01P13/00	8A01N33/18	4604	T1
8A21C15/00	8B26D3/28	4612	T1
8A21D15/00	8B26D3/28	4612	T1
8A23C21/02	8A23C9/13	4552	T1
8A23C21/06	8A23C9/13	4552	T1
8A23C21/08	8A23C9/13	4552	T1
8A23C9/13	8A23C9/13	4552	T1
8A23C9/133	8A23C9/13	4552	T1
8A23C9/152	8A23C9/152	4605	T1
8A23K1/16	8A23K1/16	4572	T1
8A23K1/175	8A23K1/16	4572	T1
8A23L1/00	8A23L1/00	4603	T1
8A23L1/00	8A23K1/16	4572	T1
8A23L1/01	8A23L1/00	4603	T1
8A23L1/0522	8A23L1/00	4603	T1
8A23L1/0534	8A23L1/00	4603	T1
8A23L1/054	8A23L1/00	4603	T1
8A23L1/30	8A23L1/30	4620	T1
8A23L1/30	8A23K1/16	4572	T1
8A23L1/304	8A23C9/152	4605	T1
8A23L1/304	8A23K1/16	4572	T1
8A23L1/305	8A23L1/00	4603	T1
8A23L1/318	8A23L1/00	4603	T1
8A23L1/325	8A23L1/00	4603	T1
8A23L2/39	8A23L1/30	4620	T1
8A23L2/52	8A23C9/152	4605	T1
8A23P1/04	8A23K1/16	4572	T1
8A45C11/10	8G04D1/06	4551	T1
8A45D8/20	8A45D8/20	4607	T1
8A47F7/02	8G04D1/06	4551	T1
8A47F7/03	8G04D1/06	4551	T1
8A47J31/06	8A47J31/06	4672	T1
8A47J31/36	8B65D85/804	4550	T1
8A47J43/00	8B26D3/28	4612	T1
8A61J1/03	8A61J1/03	4695	T1
8A61K31/00	8A61K31/4545	4625	T1
8A61K31/00	8A61K31/165	4614	T1
8A61K31/032	8A61K31/032	4689	T1
8A61K31/045	8A61K31/045	4590	T1
8A61K31/10	8C07C311/00	4568	T1
8A61K31/122	8A61K31/045	4590	T1
8A61K31/135	8A61K31/724	4656	T1
8A61K31/155	8A61K31/155	4676	T1
8A61K31/165	8A61K31/165	4614	T1
8A61K31/166	8A61K9/48	4688	T1
8A61K31/17	8A61K31/17	4595	T1
8A61K31/192	8A61K9/127	4621	T1
8A61K31/203	8A61K9/127	4621	T1
8A61K31/282	8A61K9/127	4621	T1
8A61K31/33	8A61K31/33	4565	T1
8A61K31/337	8A61K9/127	4621	T1
8A61K31/341	8A61K31/341	4692	T1
8A61K31/343	8A61K31/4545	4625	T1
8A61K31/351	8A61K31/341	4692	T1
8A61K31/352	8A61K31/352	4646	T1
8A61K31/357	8C07D498/10	4606	T1
8A61K31/381	8A61K31/341	4692	T1
8A61K31/382	8A61K31/341	4692	T1
8A61K31/40	8A61K31/40	4698	T1
8A61K31/40	8C07D207/06	4675	T1
8A61K31/401	8A61K31/505	4632	T1
8A61K31/4015	8C07D401/12	4615	T1
8A61K31/4015	8C07D417/14	4686	T1
8A61K31/4015	8C07D263/20	4588	T1
8A61K31/4025	8C07D401/12	4615	T1
8A61K31/4025	8A61K31/40	4698	T1
8A61K31/4025	8C07D207/06	4675	T1

8A61K31/403	8C07D209/94	4580	T1
8A61K31/404	8C07D417/14	4686	T1
8A61K31/41	8A61K31/505	4632	T1
8A61K31/41	8A61K9/14	4680	T1
8A61K31/4164	8A61K31/505	4632	T1
8A61K31/4166	8C07D263/20	4588	T1
8A61K31/4184	8C07D401/04	4715	T1
8A61K31/4184	8C07D405/06	4579	T1
8A61K31/4196	8C07D249/12	4628	T1
8A61K31/4196	8A61K31/4196	4564	T1
8A61K31/421	8C07D263/32	4630	T1
8A61K31/421	8C07D263/20	4588	T1
8A61K31/422	8A61K31/422	4622	T1
8A61K31/425	8C07D495/04	4713	T1
8A61K31/425	8C07D275/03	4567	T1
8A61K31/426	8C07D263/32	4630	T1
8A61K31/427	8C07D249/12	4628	T1
8A61K31/429	8C07D513/04	4559	T1
8A61K31/435	8C07D401/14	4667	T1
8A61K31/437	8C07D207/06	4675	T1
8A61K31/439	8C07D453/02	4706	T1
8A61K31/44	8C07D213/61	4707	T1
8A61K31/44	8C07D213/65	4702	T1
8A61K31/4409	8C07D211/22	4555	T1
8A61K31/4409	8C07D211/22	4668	T1
8A61K31/4439	8C07D405/14	4619	T1
8A61K31/4439	8C07D401/04	4636	T1
8A61K31/4439	8C07D249/12	4628	T1
8A61K31/4439	8C07D209/94	4580	T1
8A61K31/444	8C07D249/12	4628	T1
8A61K31/45	8C07D401/04	4659	T1
8A61K31/454	8C07D401/04	4715	T1
8A61K31/4545	8A61K31/4545	4625	T1
8A61K31/4545	8C07D401/04	4645	T1
8A61K31/4545	8C07D401/12	4664	T1
8A61K31/465	8C07D215/22	4624	T1
8A61K31/465	8C07D213/79	4678	T1
8A61K31/47	8C07D215/22	4642	T1
8A61K31/47	8A61K31/47	4592	T1
8A61K31/47	8C07D215/22	4593	T1
8A61K31/4704	8C07D215/26	4697	T1
8A61K31/4704	8C07D215/26	4654	T1
8A61K31/4709	8A61K31/4709	4699	T1
8A61K31/472	8C07D217/24	4629	T1
8A61K31/475	8A61K9/127	4621	T1
8A61K31/485	8A61K9/00	4627	T1
8A61K31/485	8A61K31/485	4623	T1
8A61K31/495	8C07D295/08	4594	T1
8A61K31/495	8C07D401/14	4667	T1
8A61K31/495	8C07D237/20	4546	T1
8A61K31/495	8C07D475/06	4602	T1
8A61K31/495	8A61K31/40	4698	T1
8A61K31/496	8A61K31/724	4656	T1
8A61K31/497	8C07D249/12	4628	T1
8A61K31/497	8C07D403/12	4581	T1
8A61K31/498	8C07D403/04	4548	T1
8A61K31/4995	8C07D215/22	4642	T1
8A61K31/501	8C07D249/12	4628	T1
8A61K31/501	8C07D401/12	4591	T1
8A61K31/505	8C07D403/12	4616	T1
8A61K31/505	8C07D487/04	4633	T1
8A61K31/505	8A61K31/505	4632	T1
8A61K31/505	8C07D239/22	4662	T1
8A61K31/506	8C07D249/12	4628	T1
8A61K31/506	8C07D417/14	4686	T1
8A61K31/506	8C07D403/12	4666	T1
8A61K31/506	8C07D403/10	4596	T1
8A61K31/51	8A61K31/51	4704	T1
8A61K31/513	8A61K9/127	4621	T1
8A61K31/517	8C07D239/94	4637	T1
8A61K31/517	8C07D401/04	4659	T1
8A61K31/517	8C07D239/88	4587	T1
8A61K31/517	8A61K31/51	4704	T1
8A61K31/519	8A61K31/565	4626	T1
8A61K31/519	8A61K31/4545	4625	T1
8A61K31/519	8C07D513/04	4640	T1
8A61K31/519	8A61K9/127	4621	T1
8A61K31/519	8C07D487/04	4673	T1
8A61K31/519	8A61K31/522	4684	T1
8A61K31/52	8A61K31/52	4710	T1
8A61K31/522	8A61K31/522	4684	T1
8A61K31/535	8A61K31/51	4704	T1
8A61K31/5375	8A61K31/40	4698	T1
8A61K31/538	8C07D249/12	4628	T1
8A61K31/55	8C07D207/06	4675	T1
8A61K31/55	8C07D223/16	4573	T1
8A61K31/551	8C07D215/22	4642	T1
8A61K31/554	8A61K31/554	4601	T1
8A61K31/555	8A61K31/33	4565	T1
8A61K31/555	8A61K9/127	4621	T1

8A61K31/56	8A61K9/06	4610	T1
8A61K31/565	8A61K31/565	4626	T1
8A61K31/565	8C07J1/00	4685	T1
8A61K31/568	8A61K31/568	4651	T1
8A61K31/573	8A61K9/06	4610	T1
8A61K31/58	8A61K31/58	4583	T1
8A61K31/59	8A61K9/06	4610	T1
8A61K31/593	8A61K9/06	4610	T1
8A61K31/675	8C07F9/6506	4575	T1
8A61K31/7028	8C07H5/06	4649	T1
8A61K31/704	8A61K9/127	4621	T1
8A61K31/7088	8A61K38/17	4701	T1
8A61K31/724	8A61K31/724	4656	T1
8A61K31/80	8A61K31/17	4595	T1
8A61K33/24	8A61K9/127	4621	T1
8A61K36/14	8A61K31/17	4595	T1
8A61K36/185	8A61K31/17	4595	T1
8A61K36/47	8A61K36/47	4563	T1
8A61K36/53	8A61K31/17	4595	T1
8A61K36/54	8A61K31/17	4595	T1
8A61K36/61	8A61K31/17	4595	T1
8A61K36/67	8A61K31/17	4595	T1
8A61K36/736	8A61K31/17	4595	T1
8A61K36/752	8A61K31/17	4595	T1
8A61K38/00	8C07K7/06	4639	T1
8A61K38/00	8A61K38/00	4638	T1
8A61K38/00	8C07D487/04	4652	T1
8A61K38/10	8C07K7/08	4634	T1
8A61K38/16	8C07K7/08	4634	T1
8A61K38/16	8C07K14/47	4618	T1
8A61K38/16	8A61K38/16	4674	T1
8A61K38/17	8A61K38/17	4557	T1
8A61K38/17	8A61K38/17	4701	T1
8A61K38/18	8A61K38/18	4558	T1
8A61K38/18	8C07K14/505	4708	T1
8A61K38/19	8A61K31/33	4565	T1
8A61K38/26	8A61K31/155	4676	T1
8A61K38/28	8A61K31/032	4689	T1
8A61K38/28	8A61K31/155	4676	T1
8A61K38/47	8A61K9/19	4571	T1
8A61K39/00	8A61K39/00	4671	T1
8A61K39/00	8A61K38/17	4701	T1
8A61K39/02	8A61K39/395	4584	T1
8A61K39/09	8A61K39/395	4584	T1
8A61K39/12	8A61K39/00	4671	T1
8A61K39/145	8A61K39/145	4631	T1
8A61K39/145	8A61K39/145	4641	T1
8A61K39/145	8A61K9/107	4554	T1
8A61K39/295	8A61K39/395	4584	T1
8A61K39/39	8A61K39/39	4617	T1
8A61K39/39	8A61K9/107	4554	T1
8A61K39/395	8A61K39/39	4617	T1
8A61K39/395	8A61K39/395	4584	T1
8A61K45/06	8A61K31/485	4623	T1
8A61K45/06	8A61K31/165	4614	T1
8A61K45/06	8A61K31/724	4656	T1
8A61K45/06	8A61K31/155	4676	T1
8A61K47/06	8A61K9/06	4610	T1
8A61K47/10	8A61K31/565	4626	T1
8A61K47/10	8A61K9/06	4610	T1
8A61K47/10	8A61K9/19	4571	T1
8A61K47/10	8A61K9/48	4688	T1
8A61K47/10	8A61K31/568	4651	T1
8A61K47/12	8A61K9/19	4571	T1
8A61K47/12	8A61K9/48	4688	T1
8A61K47/14	8A61K31/565	4626	T1
8A61K47/14	8A61K31/568	4651	T1
8A61K47/18	8A61K9/48	4688	T1
8A61K47/20	8A61K9/19	4571	T1
8A61K47/26	8A61K9/19	4571	T1
8A61K47/26	8A61K9/48	4688	T1
8A61K47/32	8A61K31/568	4651	T1
8A61K47/40	8A61K31/724	4656	T1
8A61K47/48	8A61K9/48	4688	T1
8A61K9/00	8A61K9/00	4627	T1
8A61K9/00	8A61K9/06	4610	T1
8A61K9/00	8A61K9/19	4571	T1
8A61K9/00	8A61K9/107	4554	T1
8A61K9/00	8A61K9/48	4688	T1
8A61K9/06	8A61K9/06	4610	T1
8A61K9/06	8A61K31/568	4651	T1
8A61K9/107	8A61K9/107	4554	T1
8A61K9/107	8A61K9/48	4688	T1
8A61K9/127	8A61K9/127	4621	T1
8A61K9/14	8A61K9/14	4680	T1
8A61K9/16	8A61K9/48	4688	T1
8A61K9/19	8A61K9/19	4571	T1
8A61K9/20	8A61K31/724	4656	T1
8A61K9/48	8A61K9/48	4688	T1
8A61M15/00	8B05B11/00	4566	T1

8A61P1/00	8A61K31/165	4614	T1
8A61P1/00	8C07K7/08	4634	T1
8A61P1/00	8C07D513/04	4559	T1
8A61P1/02	8C07D405/14	4619	T1
8A61P1/04	8C07D405/14	4619	T1
8A61P1/08	8A61K31/352	4646	T1
8A61P1/14	8C07D405/14	4619	T1
8A61P11/00	8A61K31/165	4614	T1
8A61P11/00	8C07K7/08	4634	T1
8A61P11/00	8C07D249/12	4628	T1
8A61P11/00	8C07D453/02	4706	T1
8A61P11/00	8C07D239/22	4662	T1
8A61P11/00	8C07D215/26	4697	T1
8A61P11/00	8C07D213/61	4707	T1
8A61P11/00	8C07D215/26	4654	T1
8A61P11/06	8C07D513/04	4640	T1
8A61P11/06	8C07D498/10	4606	T1
8A61P11/08	8C07D498/10	4606	T1
8A61P13/00	8A61K31/165	4614	T1
8A61P13/08	8C07K7/08	4634	T1
8A61P13/12	8A61K31/52	4710	T1
8A61P15/00	8A61K31/568	4651	T1
8A61P17/00	8A61K31/165	4614	T1
8A61P17/12	8A61K31/17	4595	T1
8A61P19/02	8C07D405/14	4619	T1
8A61P19/08	8C07D401/12	4664	T1
8A61P19/10	8C07D209/94	4580	T1
8A61P21/00	8C07D209/94	4580	T1
8A61P25/00	8C07D513/04	4640	T1
8A61P25/00	8C07D401/04	4645	T1
8A61P25/00	8C07D211/22	4555	T1
8A61P25/00	8C07D211/22	4668	T1
8A61P25/00	8C07D213/65	4702	T1
8A61P25/00	8C07D513/04	4559	T1
8A61P25/02	8A61K31/165	4614	T1
8A61P25/02	8C07D401/12	4664	T1
8A61P25/04	8A61K31/485	4623	T1
8A61P25/04	8C07D403/04	4548	T1
8A61P25/06	8A61K31/165	4614	T1
8A61P25/08	8A61K31/165	4614	T1
8A61P25/08	8C07D513/04	4559	T1
8A61P25/16	8C07D403/12	4581	T1
8A61P25/18	8A61K31/4545	4625	T1
8A61P25/18	8C07D295/08	4594	T1
8A61P25/18	8C07D403/12	4666	T1
8A61P25/18	8C07D237/20	4546	T1
8A61P25/18	8C07D403/12	4581	T1
8A61P25/18	8C07D401/12	4591	T1
8A61P25/18	8C07D513/04	4559	T1
8A61P25/20	8C07D513/04	4559	T1
8A61P25/22	8C07D487/04	4633	T1
8A61P25/22	8C07D295/08	4594	T1
8A61P25/22	8C07D471/10	4578	T1
8A61P25/22	8C07D513/04	4559	T1
8A61P25/24	8C07D495/04	4713	T1
8A61P25/24	8C07D487/04	4633	T1
8A61P25/24	8C07D295/08	4594	T1
8A61P25/24	8C07D471/10	4578	T1
8A61P25/24	8C07D513/04	4559	T1
8A61P25/28	8C07D295/08	4594	T1
8A61P25/28	8C07D239/88	4587	T1
8A61P25/28	8C07D401/12	4664	T1
8A61P25/28	8A61K31/522	4684	T1
8A61P25/30	8C07D487/04	4633	T1
8A61P25/30	8C07D513/04	4559	T1
8A61P25/32	8C07D295/08	4594	T1
8A61P25/34	8C07D295/08	4594	T1
8A61P25/36	8A61K31/485	4623	T1
8A61P25/36	8C07D295/08	4594	T1
8A61P27/16	8C07D405/14	4619	T1
8A61P29/00	8A61K31/165	4614	T1
8A61P29/00	8C07K7/08	4634	T1
8A61P29/00	8C07D487/04	4633	T1
8A61P29/00	8C07D471/10	4578	T1
8A61P29/00	8C07C311/00	4568	T1
8A61P29/02	8A61K31/352	4646	T1
8A61P3/00	8A61K31/165	4614	T1
8A61P3/00	8C07D401/12	4664	T1
8A61P3/04	8C07K7/08	4634	T1
8A61P3/04	8C07D401/12	4664	T1
8A61P3/06	8C07D401/12	4664	T1
8A61P3/10	8C07D401/12	4615	T1
8A61P3/10	8C07D401/12	4664	T1
8A61P31/00	8C07D401/12	4664	T1
8A61P31/04	8C07D405/14	4619	T1
8A61P31/04	8C07D215/22	4642	T1
8A61P31/04	8A61K31/47	4592	T1
8A61P31/04	8A61K31/4709	4699	T1
8A61P31/06	8C07D215/22	4624	T1
8A61P31/06	8C07D215/22	4593	T1

8A61P31/12	8A61K31/045	4590	T1
8A61P31/14	8A61K31/045	4590	T1
8A61P31/16	8A61K31/045	4590	T1
8A61P31/18	8A61K31/045	4590	T1
8A61P31/18	8A61K31/4196	4564	T1
8A61P31/20	8A61K31/045	4590	T1
8A61P31/22	8A61K31/045	4590	T1
8A61P33/02	8C07D401/04	4636	T1
8A61P33/06	8C07D401/04	4636	T1
8A61P33/10	8C07D401/04	4636	T1
8A61P33/12	8C07D401/04	4636	T1
8A61P33/14	8C07D401/04	4636	T1
8A61P35/00	8C07D403/12	4616	T1
8A61P35/00	8C07D239/94	4637	T1
8A61P35/00	8C07D249/12	4628	T1
8A61P35/00	8C07D417/14	4686	T1
8A61P35/00	8C07D213/79	4678	T1
8A61P35/00	8C07D401/14	4667	T1
8A61P35/00	8C07D261/08	4711	T1
8A61P35/00	8A61K38/18	4558	T1
8A61P35/00	8C07F9/6506	4575	T1
8A61P35/00	8C07D403/10	4596	T1
8A61P35/00	8C07D475/06	4602	T1
8A61P35/00	8C07D487/04	4673	T1
8A61P35/00	8C07D401/12	4664	T1
8A61P37/00	8A61K31/165	4614	T1
8A61P37/00	8C07C311/00	4568	T1
8A61P37/02	8A23L1/30	4620	T1
8A61P43/00	8A61K31/505	4632	T1
8A61P43/00	8A61K31/33	4565	T1
8A61P43/00	8A61K9/19	4571	T1
8A61P43/00	8A61K31/52	4710	T1
8A61P5/00	8A61K31/165	4614	T1
8A61P5/26	8A61K31/565	4626	T1
8A61P5/26	8C07D209/94	4580	T1
8A61P5/30	8C07J1/00	4685	T1
8A61P5/40	8C07D405/06	4579	T1
8A61P7/02	8C07D249/12	4628	T1
8A61P7/06	8C07K14/505	4708	T1
8A61P7/10	8A61K31/58	4583	T1
8A61P9/00	8A61K31/165	4614	T1
8A61P9/00	8C07K7/08	4634	T1
8A61P9/00	8C07D223/16	4573	T1
8A61P9/06	8A61K31/554	4601	T1
8A61P9/10	8C07D249/12	4628	T1
8A61P9/10	8C07D513/04	4640	T1
8A61P9/10	8C07D513/04	4559	T1
8A61P9/10	8C07D401/12	4664	T1
8A61P9/12	8C07D217/24	4629	T1
8A61P9/12	8C07D401/12	4664	T1
8A61Q19/02	8A61K31/341	4692	T1
8A63C19/12	8E04H4/10	4609	T1
8B01D53/62	8B01D53/62	4545	T1
8B01D59/44	8B01D59/44	4570	T1
8B01F13/00	8A61K9/107	4554	T1
8B01F13/10	8A61K9/107	4554	T1
8B01F3/08	8A61K9/107	4554	T1
8B01F5/06	8A61K9/107	4554	T1
8B01F5/10	8A61K9/107	4554	T1
8B01F7/00	8A61K9/107	4554	T1
8B05B11/00	8B05B11/00	4566	T1
8B21B15/00	8B23D36/00	4691	T1
8B22D11/106	8B22D41/56	4576	T1
8B22D41/50	8B22D41/56	4576	T1
8B22D41/56	8B22D41/56	4576	T1
8B23D36/00	8B23D36/00	4691	T1
8B26D3/28	8B26D3/28	4612	T1
8B29C51/00	8A61J1/03	4695	T1
8B60J7/08	8E04H4/10	4609	T1
8B60R16/02	8B60R16/02	4611	T1
8B62D7/02	8B62D7/15	4712	T1
8B62D7/15	8B62D7/15	4712	T1
8B65D21/04	8B65D21/04	4663	T1
8B65D25/10	8B65D85/76	4669	T1
8B65D5/66	8B65D5/66	4549	T1
8B65D5/66	8B65D5/66	4577	T1
8B65D75/32	8A61J1/03	4695	T1
8B65D75/36	8A61J1/03	4695	T1
8B65D85/10	8B65D5/66	4549	T1
8B65D85/10	8B65D5/66	4577	T1
8B65D85/76	8B65D85/76	4669	T1
8B65D85/804	8B65D85/804	4550	T1
8B82Y5/00	8A61K9/48	4688	T1
8C02F1/461	8C02F1/467	4613	T1
8C02F1/467	8C02F1/467	4613	T1
8C07C1/00	8C07D309/10	4681	T1
8C07C231/02	8C07C231/02	4694	T1
8C07C233/00	8C07C311/00	4568	T1
8C07C233/18	8C07C231/02	4694	T1
8C07C235/46	8C07C311/00	4568	T1

8C07C235/74	8C07D223/16	4574	T1
8C07C235/78	8C07C231/02	4694	T1
8C07C253/34	8C07C253/34	4650	T1
8C07C255/57	8C07C311/00	4568	T1
8C07C257/14	8C07C257/14	4648	T1
8C07C271/22	8C07C311/00	4568	T1
8C07C307/06	8C07C311/00	4568	T1
8C07C311/00	8C07C311/00	4568	T1
8C07C315/02	8C07C315/02	4696	T1
8C07C317/14	8C07C311/00	4568	T1
8C07C317/44	8C07C315/02	4696	T1
8C07C317/46	8C07C311/00	4568	T1
8C07C323/60	8C07D223/16	4574	T1
8C07C51/16	8B01D59/44	4570	T1
8C07C51/41	8B01D59/44	4570	T1
8C07D207/06	8A61K31/40	4698	T1
8C07D207/06	8C07D207/06	4675	T1
8C07D207/08	8C07D207/06	4675	T1
8C07D207/09	8C07D207/06	4675	T1
8C07D207/26	8C07D401/12	4615	T1
8C07D207/26	8C07D263/20	4588	T1
8C07D207/46	8C07D417/14	4686	T1
8C07D207/50	8C07D401/12	4615	T1
8C07D209/30	8C07D209/30	4657	T1
8C07D209/94	8C07D209/94	4580	T1
8C07D211/22	8C07D211/22	4555	T1
8C07D211/22	8C07D211/22	4668	T1
8C07D213/00	8C07C311/00	4568	T1
8C07D213/61	8C07D213/61	4707	T1
8C07D213/65	8C07D213/65	4702	T1
8C07D213/79	8C07D213/79	4678	T1
8C07D213/80	8C07D213/79	4678	T1
8C07D213/89	8C07D213/61	4707	T1
8C07D215/22	8C07D215/22	4624	T1
8C07D215/22	8C07D215/22	4642	T1
8C07D215/22	8C07F9/09	4661	T1
8C07D215/22	8A61K31/47	4592	T1
8C07D215/22	8C07D215/22	4593	T1
8C07D215/227	8C07D215/22	4642	T1
8C07D215/26	8C07D215/26	4697	T1
8C07D215/26	8C07D215/26	4654	T1
8C07D215/36	8C07D215/22	4593	T1
8C07D215/48	8C07D215/22	4593	T1
8C07D217/24	8C07D217/24	4629	T1
8C07D221/00	8C07D215/22	4593	T1
8C07D223/16	8C07D223/16	4574	T1
8C07D223/16	8C07D223/16	4573	T1
8C07D233/32	8C07D263/20	4588	T1
8C07D233/42	8C07C311/00	4568	T1
8C07D235/00	8C07D215/22	4593	T1
8C07D237/20	8C07D237/20	4546	T1
8C07D237/24	8C07D237/20	4546	T1
8C07D239/22	8C07D239/22	4662	T1
8C07D239/82	8A61K31/51	4704	T1
8C07D239/88	8C07D239/88	4587	T1
8C07D239/94	8C07D239/94	4637	T1
8C07D241/04	8A61K31/40	4698	T1
8C07D249/08	8A61K31/4196	4564	T1
8C07D249/12	8C07D249/12	4628	T1
8C07D261/08	8C07D261/08	4711	T1
8C07D261/10	8C07D261/08	4711	T1
8C07D263/20	8C07D263/20	4588	T1
8C07D263/22	8C07D263/20	4588	T1
8C07D263/24	8C07D263/20	4588	T1
8C07D263/32	8C07D263/32	4630	T1
8C07D265/30	8A61K31/40	4698	T1
8C07D275/03	8C07D275/03	4567	T1
8C07D277/30	8C07D263/32	4630	T1
8C07D285/10	8C07D263/20	4588	T1
8C07D295/08	8C07D295/08	4594	T1
8C07D295/192	8C07D295/192	4600	T1
8C07D307/12	8A61K31/341	4692	T1
8C07D307/87	8C07C253/34	4650	T1
8C07D309/06	8A61K31/341	4692	T1
8C07D309/10	8C07D309/10	4681	T1
8C07D333/16	8A61K31/341	4692	T1
8C07D333/16	8C07C311/00	4568	T1
8C07D335/02	8A61K31/341	4692	T1
8C07D401/04	8C07D401/04	4636	T1
8C07D401/04	8C07D249/12	4628	T1
8C07D401/04	8C07D401/04	4645	T1
8C07D401/04	8C07D401/04	4659	T1
8C07D401/04	8C07D401/04	4715	T1
8C07D401/04	8C07D239/88	4587	T1
8C07D401/04	8C07D263/20	4588	T1
8C07D401/04	8C07D207/06	4675	T1
8C07D401/04	8C07D401/04	4683	T1
8C07D401/06	8C07D215/22	4642	T1
8C07D401/06	8C07D239/88	4587	T1
8C07D401/06	8C07D215/22	4593	T1

8C07D401/06	8C07D209/94	4580	T1
8C07D401/12	8C07D401/12	4615	T1
8C07D401/12	8C07D239/94	4637	T1
8C07D401/12	8C07D215/22	4642	T1
8C07D401/12	8C07D401/14	4667	T1
8C07D401/12	8C07D401/12	4591	T1
8C07D401/12	8C07D215/22	4593	T1
8C07D401/12	8C07D207/06	4675	T1
8C07D401/12	8C07D401/12	4664	T1
8C07D401/14	8C07D239/94	4637	T1
8C07D401/14	8C07D249/12	4628	T1
8C07D401/14	8C07D215/22	4642	T1
8C07D401/14	8C07D401/14	4647	T1
8C07D401/14	8C07D401/04	4659	T1
8C07D401/14	8C07D401/14	4667	T1
8C07D401/14	8C07D401/12	4664	T1
8C07D403/00	8A61K31/51	4704	T1
8C07D403/04	8C07D249/12	4628	T1
8C07D403/04	8C07D403/04	4548	T1
8C07D403/04	8C07D401/04	4715	T1
8C07D403/04	8C07D239/88	4587	T1
8C07D403/04	8C07D207/06	4675	T1
8C07D403/06	8C07D209/94	4580	T1
8C07D403/06	8C07D207/06	4675	T1
8C07D403/10	8C07D403/10	4596	T1
8C07D403/12	8C07D403/12	4616	T1
8C07D403/12	8C07D417/14	4686	T1
8C07D403/12	8C07D403/12	4666	T1
8C07D403/12	8C07D401/14	4667	T1
8C07D403/12	8C07D403/12	4581	T1
8C07D403/12	8C07D207/06	4675	T1
8C07D403/14	8C07D239/94	4637	T1
8C07D403/14	8C07D403/12	4581	T1
8C07D403/14	8C07D403/10	4596	T1
8C07D405/04	8C07D215/22	4593	T1
8C07D405/06	8C07D215/22	4593	T1
8C07D405/06	8C07D405/06	4579	T1
8C07D405/10	8C07D207/06	4675	T1
8C07D405/12	8C07D207/06	4675	T1
8C07D405/14	8C07D405/14	4619	T1
8C07D405/14	8C07D249/12	4628	T1
8C07D405/14	8C07D401/14	4667	T1
8C07D405/14	8C07D405/06	4579	T1
8C07D407/14	8C07D403/12	4581	T1
8C07D409/04	8C07D249/12	4628	T1
8C07D409/04	8C07D237/20	4546	T1
8C07D409/04	8C07D215/22	4593	T1
8C07D409/06	8C07D215/22	4593	T1
8C07D409/12	8C07D207/06	4675	T1
8C07D409/14	8C07D401/14	4667	T1
8C07D409/14	8C07D403/12	4581	T1
8C07D413/00	8C07D413/00	4670	T1
8C07D413/04	8C07D261/08	4711	T1
8C07D413/04	8C07D263/20	4588	T1
8C07D413/04	8C07D487/08	4608	T1
8C07D413/04	8C07D207/06	4675	T1
8C07D413/06	8A61K31/4709	4699	T1
8C07D413/10	8C07D261/08	4711	T1
8C07D413/10	8C07D263/20	4588	T1
8C07D413/12	8C07D413/12	4665	T1
8C07D413/12	8C07D401/14	4667	T1
8C07D413/14	8C07D249/12	4628	T1
8C07D413/14	8C07D401/14	4667	T1
8C07D413/14	8C07D403/12	4581	T1
8C07D413/14	8C07D207/06	4675	T1
8C07D413/14	8C07D401/12	4664	T1
8C07D417/04	8C07D249/12	4628	T1
8C07D417/04	8C07D261/08	4711	T1
8C07D417/04	8C07D263/20	4588	T1
8C07D417/04	8C07D207/06	4675	T1
8C07D417/06	8C07D215/22	4642	T1
8C07D417/08	8C07D417/08	4643	T1
8C07D417/10	8C07D263/20	4588	T1
8C07D417/10	8C07D403/10	4596	T1
8C07D417/14	8C07D417/14	4686	T1
8C07D417/14	8C07D401/14	4667	T1
8C07D417/14	8C07D403/12	4581	T1
8C07D451/02	8C07D451/02	4658	T1
8C07D453/02	8C07D453/02	4706	T1
8C07D471/04	8C07D403/12	4581	T1
8C07D471/04	8C07D239/88	4587	T1
8C07D471/04	8C07D215/22	4593	T1
8C07D471/04	8C07D471/04	4690	T1
8C07D471/04	8C07D207/06	4675	T1
8C07D471/10	8C07D471/10	4578	T1
8C07D475/06	8C07D475/06	4602	T1
8C07D475/08	8C07D475/06	4602	T1
8C07D487/04	8C07D487/04	4633	T1
8C07D487/04	8C07D487/04	4569	T1
8C07D487/04	8C07D401/14	4667	T1

8C07D487/04	8C07D237/20	4546	T1
8C07D487/04	8C07D487/04	4599	T1
8C07D487/04	8C07D475/06	4602	T1
8C07D487/04	8C07D471/04	4690	T1
8C07D487/04	8C07D487/04	4673	T1
8C07D487/04	8C07D207/06	4675	T1
8C07D487/04	8C07D487/04	4652	T1
8C07D487/08	8C07D215/22	4642	T1
8C07D487/08	8C07D487/08	4608	T1
8C07D491/04	8C07D239/94	4637	T1
8C07D491/22	8C07D491/22	4589	T1
8C07D493/10	8C07D405/14	4619	T1
8C07D493/10	8C07D401/04	4645	T1
8C07D495/04	8C07D495/04	4713	T1
8C07D495/04	8C07D401/14	4667	T1
8C07D495/04	8C07D261/08	4711	T1
8C07D498/04	8C07D405/06	4579	T1
8C07D498/10	8C07D498/10	4606	T1
8C07D498/20	8C07D471/10	4578	T1
8C07D513/04	8C07D495/04	4713	T1
8C07D513/04	8C07D513/04	4640	T1
8C07D513/04	8C07D513/04	4559	T1
8C07F9/09	8C07F9/09	4661	T1
8C07F9/6506	8C07F9/6506	4575	T1
8C07H13/04	8C07D309/10	4681	T1
8C07H21/02	8A61K39/39	4617	T1
8C07H5/06	8C07H5/06	4649	T1
8C07H7/04	8C07D309/10	4681	T1
8C07J1/00	8C07J1/00	4685	T1
8C07K14/245	8C07K7/08	4634	T1
8C07K14/47	8C07K14/47	4618	T1
8C07K14/505	8C07K14/505	4708	T1
8C07K14/52	8A61K39/39	4617	T1
8C07K14/715	8C07K14/715	4660	T1
8C07K16/00	8C07K7/06	4639	T1
8C07K7/06	8C07K7/06	4639	T1
8C07K7/08	8C07K7/08	4634	T1
8C08H1/00	8C07D487/04	4652	T1
8C08K3/34	8C08K3/34	4700	T1
8C08K3/34	8C08K3/34	4693	T1
8C08K7/00	8C08K3/34	4700	T1
8C08K7/00	8C08K3/34	4693	T1
8C08L95/00	8C08K3/34	4700	T1
8C08L95/00	8C08K3/34	4693	T1
8C10B49/02	8C10B7/02	4655	T1
8C10B49/06	8B01D53/62	4545	T1
8C10B53/02	8C10B7/02	4655	T1
8C10B7/02	8C10B7/02	4655	T1
8C10J3/14	8B01D53/62	4545	T1
8C10J3/66	8B01D53/62	4545	T1
8C10L5/40	8C10B7/02	4655	T1
8C10L9/08	8C10B7/02	4655	T1
8C12N15/00	8C07K7/06	4639	T1
8C12N15/82	8C12N15/82	4586	T1
8C12N15/85	8C12N15/85	4703	T1
8C12N9/12	8C12N9/12	4635	T1
8C12P21/02	8C07K14/715	4660	T1
8C12P7/06	8B01D59/44	4570	T1
8C12Q1/70	8A61K39/145	4631	T1
8C12Q1/70	8A61K39/145	4641	T1
8C12Q1/70	8A61K39/00	4671	T1
8D21J1/00	8D21J1/00	4560	T1
8D21J1/04	8D21J1/00	4560	T1
8D21J1/06	8D21J1/00	4560	T1
8D21J1/08	8D21J1/00	4560	T1
8E04B2/86	8E04B2/86	4679	T1
8E04F10/06	8E04H4/10	4609	T1
8E04G17/065	8E04B2/86	4679	T1
8E04H4/10	8E04H4/10	4609	T1
8E06B7/02	8E06B7/02	4553	T1
8E06B9/34	8E06B7/02	4553	T1
8F03B13/20	8F03B13/20	4705	T1
8F16L37/138	8F16L37/138	4598	T1
8F16L37/24	8F16L37/138	4598	T1
8F16L37/252	8F16L37/138	4598	T1
8F16L37/30	8F16L37/138	4598	T1
8F16L37/38	8F16L37/138	4598	T1
8F16L37/56	8F16L37/138	4598	T1
8F26B17/00	8C10B7/02	4655	T1
8F26B23/02	8C10B7/02	4655	T1
8F27B9/18	8C10B7/02	4655	T1
8F28F19/04	8F28F9/26	4556	T1
8F28F21/08	8F28F9/26	4556	T1
8F28F9/26	8F28F9/26	4556	T1
8F41C23/06	8F41C23/06	4644	T1
8F41C23/18	8F41C23/06	4644	T1
8G01N33/14	8B01D59/44	4570	T1
8G04D1/06	8G04D1/06	4551	T1
8G06M3/02	8B05B11/00	4566	T1
8G07F15/00	8G07F15/00	4597	T1

8G07F15/12	8G07F15/00	4597	T1	8H01R13/58	8H01R13/58	4709	T1
8G07F17/32	8G07F17/32	4677	T1	8H02J1/14	8B60R16/02	4611	T1
8G07F7/00	8G07F15/00	4597	T1	8H02J13/00	8B60R16/02	4611	T1
8G07F7/10	8G07F15/00	4597	T1	8H04Q3/00	8H04Q3/00	4714	T1

ПРЕГЛЕД ПО НОСИТЕЛИ НА ПАТЕНТИ

(73) носител на правото на патент
(51) код по Меѓународната класификација на патенти (МКП)
(11, 13) регистарски број на документот, вид на документот

(51)	(73)	(11)	(13)
CENTRE NATIONAL DE LA RECHERCHE SCIENTIFIQUE (CNRS); AB Science and Institut Curie	A 61K 31/422	4622	T1
"Deutsche See" GmbH	B 65D 21/04	4663	T1
40South Energy Limited	F 03B 13/20	4705	T1
4SC AG	C 07D 417/14, A 61K 31/4015, 31/404, 31/506, A 61P 35/00, C 07D 207/46, 403/12	4686	T1
Abbott Laboratories	C 07D 401/04, A 61K 31/4184, 31/454, C 07D 403/04	4715	T1
Acceleron Pharma, Inc.	A 61K 38/17	4557	T1
Acceleron Pharma, Inc.	A 61K 38/18, A 61P 35/00	4558	T1
Affymax, Inc.	C 07K 14/505, A 61K 38/18, A 61P 7/06	4708	T1
Almirall, S.A.	C 07D 213/79, A 61K 31/465, A 61P 35/00, C 07D 213/80	4678	T1
Almirall, S.A.	C 07D 215/26, A 61K 31/4704, A 61P 11/00	4697	T1
ALMIRALL, S.A.	C 07D 215/26, A 61K 31/4704, A 61P 11/00	4654	T1
Amgen Inc.	C 07D 403/12, A 61K 31/497, A 61P 25/16, 25/18, C 07D 403/14, 407/14, 409/14, 413/14, 417/14, 471/04	4581	T1
Amgen Inc.,	C 07D 401/14, A 61K 31/435, 31/495, A 61P 35/00, C 07D 401/12, 403/12, 405/14, 409/14, 413/12, 413/14, 417/14, 487/04, 495/04	4667	T1
Ardea Biosciences, Inc.	A 61K 31/4196, A 61P 31/18, C 07D 249/08	4564	T1
ARES TRADING S.A.	C 07K 14/715, C 12P 21/02	4660	T1
Arla Foods Amba	A 23C 9/13, 21/02, 21/06, 21/08, 9/133	4552	T1
Array Biopharma, Inc.	A 61K 31/51, 31/517, 31/535, C 07D 239/82, 403/00	4704	T1
Array Biopharma, Inc.	C 07C 311/00, A 61K 31/10, A 61P 29/00, 37/00, C 07C 233/00, 235/46, 255/57, 271/22, 307/06, 317/14, 317/46, C 07D 213/00, 233/42, 333/16	4568	T1
AstraZeneca AB	C 07D 403/12, A 61K 31/505, A 61P 35/00	4616	T1
AstraZeneca AB	C 07D 239/94, A 61K 31/517, A 61P 35/00,	4637	T1

	C 07D 401/12, 401/14, 403/14, 491/04		
AstraZeneca AB	C 07D 513/04, A 61K 31/519, A 61P 11/06, 25/00, 9/10	4640	T1
AstraZeneca AB	C 07D 417/08	4643	T1
AstraZeneca AB	C 07D 209/30	4657	T1
AstraZeneca AB	C 07D 487/08, 413/04	4608	T1
AstraZeneca AB	A 61K 31/522, 31/519, A 61P 25/28	4684	T1
AstraZeneca AB and Pulmagen Therapeutics (Synergy) Limited	C 07D 498/10, A 61K 31/357, A 61P 11/06, 11/08	4606	T1
AstraZeneca AB and The University Court of The University of Aberdeen	A 61K 31/505, 31/401, 31/41, 31/4164, A 61P 43/00	4632	T1
ATP Marketing & Promotion AG	A 61K 31/17, 31/80, 36/14, 36/185, 36/53, 36/54, 36/61, 36/67, 36/736, 36/752, A 61P 17/12	4595	T1
Aventis Pharmaceuticals Inc.	C 07D 495/04, A 61K 31/425, A 61P 25/24, C 07D 513/04	4713	T1
Barilla France	B 26D 3/28, A 21C 15/00, A 21D 15/00, A 47J 43/00	4612	T1
BASF SE	A 01N 33/18, 25/04, 43/50, A 01P 13/00	4604	T1
BASF SE and Nidera S.A.	C 12N 15/82	4586	T1
Bayer Intellectual Property GmbH	C 07J 1/00, A 61K 31/565, A 61P 5/30	4685	T1
Bayer Intellectual Property GmbH	C 07D 487/04, A 61K 31/519, A 61P 35/00	4673	T1
Bayer Pharma Aktiengesellschaft	C 07D 239/22, A 61K 31/505, A 61P 11/00	4662	T1
Becoflex S.A.	E 04H 4/10, A 63C 19/12, B 60J 7/08, E 04F 10/06	4609	T1
Benedetto, Nicola	E 06B 7/02, 9/34	4553	T1
BENELLI ARMI S.p.A	F 41C 23/06, 23/18	4644	T1
Bernard Controls	H 01R 13/58	4709	T1
Biogen Idec MA Inc.	A 61K 38/00	4638	T1
Biogen Idec MA Inc.	A 61K 38/17, 31/7088, 39/00	4701	T1
BiPar Sciences, Inc.	A 61K 9/48, 31/166, 47/10, 47/12, 47/18, 47/26, 47/48, 9/00, 9/107, 9/16, B 82Y 5/00	4688	T1
Boehringer Ingelheim International GmbH	B 05B 11/00, A 61M 15/00, G 06M 3/02	4566	T1
BONGRAIN S.A.	B 65D 85/76, 25/10	4669	T1
Bristol-Myers Squibb Company	C 07D 401/12, A 61K 31/4545, A 61P 19/08, 25/02, 25/28, 3/00, 3/04, 3/06, 3/10, 31/00, 35/00, 9/10, 9/12, C 07D 401/14, 413/14	4664	T1
Caliopa AG	C 02F 1/467, 1/461	4613	T1
Cancer Research Technology Limited; The Institute of Cancer Research and Vernalis (R&D)Limited	C 07D 261/08, A 61P 35/00, C 07D 261/10, 413/04, 413/10, 417/04, 495/04	4711	T1
CELGENE CORPORATION	C 07D 401/04, A 61K 31/45, 31/517, C 07D 401/14	4659	T1
CELGENE CORPORATION	C 07D 401/04	4683	T1

CEPHALON FRANCE	C 07C 315/02, 317/44	4696	T1
Cesa Alliance S.A.	A 61K 31/045, 31/122, A 61P 31/12, 31/14, 31/16, 31/18, 31/20, 31/22	4590	T1
CHIESI FARMACEUTICI S.p.A.	A 61K 9/00, 31/485	4627	T1
Chiesi Farmaceutici S.p.A.	C 07D 213/61, A 61K 31/44, A 61P 11/00, C 07D 213/89	4707	T1
CHIESI FARMACEUTICI S.p.A.,	C 07D 453/02, A 61K 31/439, A 61P 11/00	4706	T1
Crisp Sensation Holding SA	A 23L 1/00, 1/01, 1/0522, 1/0534, 1/054, 1/305, 1/318, 1/325	4603	T1
DMI Acqusition Corp.	A 61K 31/58, A 61P 7/10	4583	T1
E.I. du Pont de Nemours and Company	A 01N 43/56, 61/00	4562	T1
Ecoloop GmbH	B 01D 53/62, C 10B 49/06, C 10J 3/14, 3/66	4545	T1
Eisai R&D Management Co., Ltd	C 07D 405/14, A 61K 31/4439, A 61P 1/02, 1/04, 1/14, 19/02, 27/16, 31/04, C 07D 493/10	4619	T1
Eisai R&D Management Co., Ltd	C 07D 249/12, A 61K 31/4196, 31/427, 31/4439, 31/444, 31/497, 31/501, 31/506, 31/538, A 61P 11/00, 35/00, 7/02, 9/10, C 07D 401/04, 401/14, 403/04, 405/14, 409/04, 413/14, 417/04	4628	T1
Eisai R&D Management Co., Ltd.	C 07D 513/04, A 61K 31/429, A 61P 1/00, 25/00, 25/08, 25/18, 25/20, 25/22, 25/24, 25/30, 9/10	4559	T1
Eli Lilly & Company	C 07D 209/94, A 61K 31/403, 31/4439, A 61P 19/10, 21/00, 5/26, C 07D 401/06, 403/06	4580	T1
Eli Lilly & Company	C 07D 487/04	4599	T1
ELI LILLY AND COMPANY	C 07D 401/12, A 61K 31/4015, 31/4025, A 61P 3/10, C 07D 207/26, 207/50	4615	T1
ELI LILLY AND COMPANY	C 07D 487/04, A 61K 31/505, A 61P 25/22, 25/24, 25/30, 29/00	4633	T1
ELI LILLY AND COMPANY	C 07C 257/14	4648	T1
ELI LILLY AND COMPANY	C 07D 275/03, A 61K 31/425	4567	T1
ELI LILLY AND COMPANY	C 07D 403/12, A 61K 31/506, A 61P 25/18	4666	T1
ELI LILLY AND COMPANY	A 61K 39/00, 39/12, C 12Q 1/70	4671	T1
ELI LILLY AND COMPANY	C 07D 405/06, A 61K 31/4184, A 61P 5/40, C 07D 405/14, 498/04	4579	T1
E-Pharma Trento S.p.A.	A 61J 1/03, B 29C 51/00, B 65D 75/32, 75/36	4695	T1
EURO-CELTIQUE S.A.	A 61K 31/352, A 61P 1/08, 29/02	4646	T1
F.Hoffmann-La Roche Ltd.	C 07D 487/04, A 61K 38/00, C 08H 1/00	4652	T1
FONDITAL S.p.A.	F 28F 9/26, 19/04, 21/08	4556	T1
Gadot Biochemical Industries Ltd.	A 23C 9/152, A 23L 1/304, 2/52	4605	T1
Galderma Research & Development	A 61K 31/341, 31/351, 31/381, 31/382, A 61Q 19/02, C 07D 307/12, 309/06, 333/16, 335/02	4692	T1
Gano, John Victor	B 62D 7/15, 7/02	4712	T1

Genzyme Corporation	A 61K 31/52, A 61P 13/12, 43/00	4710	T1
Genzyme Global S.a.r.l.	A 61K 31/33, 31/555, 38/19, A 61P 43/00	4565	T1
Glaxo Wellcome Manufacturing Pte Ltd	C 07D 471/10, A 61P 25/22, 25/24, 29/00, C 07D 498/20	4578	T1
H. Lundbeck A/S	C 07D 295/08, A 61K 31/495, A 61P 25/18, 25/22, 25/24, 25/28, 25/32, 25/34, 25/36	4594	T1
H.Lundbeck A/S	C 07C 253/34, C 07D 307/87	4650	T1
H.Lundbeck A/S	A 61K 31/724, 31/135, 31/496, 45/06, 47/40, 9/20	4656	T1
Immatics Biotechnologies GmbH	C 07K 7/06, A 61K 38/00, C 07K 16/00, C 12N 15/00	4639	T1
Imperial Tobacco Limited	B 65D 5/66, 85/10	4549	T1
Imperial Tobacco Limited	B 65D 5/66, 85/10	4577	T1
Iroonwood Pharmaceuticals, Inc.	C 07K 7/08, A 61K 38/10, 38/16, A 61P 1/00, 11/00, 13/08, 29/00, 3/04, 9/00, C 07K 14/245	4634	T1
ISHIHARA SANGYO KAISHA, LTD.	C 07D 401/04, A 01N 43/56, A 61K 31/4439, A 61P 33/02, 33/06, 33/10, 33/12, 33/14	4636	T1
Janssen Pharmaceutica N.V.	C 07D 215/22, A 61K 31/465, A 61P 31/06	4624	T1
Janssen Pharmaceutica N.V.	C 07D 215/22, A 61K 31/47, 31/4995, 31/551, A 61P 31/04, C 07D 215/227, 401/06, 401/12, 401/14, 417/06, 487/08	4642	T1
Janssen Pharmaceutica N.V.	C 07D 451/02	4658	T1
Janssen Pharmaceutica N.V. and Mitsubishi Tanabe Pharma Corporation	C 07D 309/10, C 07C 1/00, C 07H 13/04, 7/04	4681	T1
Janssen Pharmaceutica NV	B 60R 16/02, H 02J 1/14, 13/00	4611	T1
Janssen Pharmaceutica NV	C 07F 9/09, C 07D 215/22	4661	T1
Janssen Pharmaceutica NV	C 07D 237/20, A 61K 31/495, A 61P 25/18, C 07D 237/24, 409/04, 487/04	4546	T1
Janssen Pharmaceutica NV	C 07D 401/12, A 61K 31/501, A 61P 25/18	4591	T1
Janssen Pharmaceutica NV	A 61K 31/47, A 61P 31/04, C 07D 215/22	4592	T1
Janssen Pharmaceutica NV	C 07D 215/22, A 61K 31/47, A 61P 31/06, C 07D 215/36, 215/48, 221/00, 235/00, 401/06, 401/12, 405/04, 405/06, 409/04, 409/06, 471/04	4593	T1
Janssen Pharmaceutica NV	A 61K 31/4709, A 61P 31/04, C 07D 413/06	4699	T1
Janssen Pharmaceutica NV	C 07D 295/192	4600	T1
Japan Tobacco, Inc.	C 07D 471/04, 487/04	4690	T1
Koninklijke Douwe Egberts B.V.	B 65D 85/804, A 47J 31/36	4550	T1
KRKA, tovarna zdravil, d.d., Novo Mesto	A 61K 9/14, 31/41	4680	T1
Kudos Pharmaceuticals Ltd	C 07D 475/06, A 61K 31/495, A 61P 35/00, C 07D 475/08, 487/04	4602	T1
LABORATOIRES BESINS INTERNATIONAL and Unimed Pharmaceuticals, LLC	A 61K 31/565, 31/519, 47/10, 47/14, A 61P 5/26	4626	T1
Lemken GmbH & Co. KG	A 01C 7/08	4687	T1
LEO PHARMA A/S	A 61K 9/06, 31/56, 31/573, 31/59, 31/593,	4610	T1

	47/06, 47/10, 9/00		
Les Laboratoires Servier	C 07C 231/02, 233/18, 235/78	4694	T1
Les Laboratoires Servier	C 07D 223/16, C 07C 235/74, 323/60	4574	T1
LES LABORATOIRES SERVIER	C 07D 223/16, A 61K 31/55, A 61P 9/00	4573	T1
Liplasome Pharma ApS	A 61K 9/127, 31/192, 31/203, 31/282, 31/337, 31/475, 31/513, 31/519, 31/555, 31/704, 33/24	4621	T1
Merck Patent GmbH	C 07D 403/10, A 61K 31/506, A 61P 35/00, C 07D 403/14, 417/10	4596	T1
Merck Sharp & Dohme Corp.	C 07D 239/88, A 61K 31/517, A 61P 25/28, C 07D 401/04, 401/06, 403/04, 471/04	4587	T1
Merck Sharp & Dohme Corp.	C 07D 263/20, A 61K 31/4015, 31/4166, 31/421, C 07D 207/26, 233/32, 263/22, 263/24, 285/10, 401/04, 413/04, 413/10, 417/04, 417/10	4588	T1
METABOLEX, INC.	A 61K 31/40, 31/4025, 31/495, 31/5375, C 07D 207/06, 241/04, 265/30	4698	T1
Mogorovic, Milos	A 23L 1/30, 2/39, A 61P 37/02	4620	T1
Napo Pharmaceuticals, Inc.	A 61K 36/47	4563	T1
Nestec S.A.,	A 47J 31/06	4672	T1
NEWRON PHARMACEUTICALS S.p.a.	A 61K 31/165, 31/00, 45/06, A 61P 1/00, 11/00, 13/00, 17/00, 25/02, 25/06, 25/08, 29/00, 3/00, 37/00, 5/00, 9/00	4614	T1
Novartis AG	A 61K 9/107, 39/145, 39/39, 9/00, B 01F 13/00, 13/10, 3/08, 5/06, 5/10, 7/00	4554	T1
Novartis AG	C 12N 15/85	4703	T1
Novartis AG	C 07D 207/06, A 61K 31/40, 31/4025, 31/437, 31/55, C 07D 207/08, 207/09, 401/04, 401/12, 403/04, 403/06, 403/12, 405/10, 405/12, 409/12, 413/04, 413/14, 417/04, 471/04, 487/04	4675	T1
Novartis Vaccines and Diagnostics GmbH	A 61K 39/145, C 12Q 1/70	4631	T1
Novartis Vaccines and Diagnostics GmbH	A 61K 39/145, C 12Q 1/70	4641	T1
Novomatic AG	G 07F 17/32	4677	T1
Orga Systems GmbH	H 04Q 3/00	4714	T1
Ortho-McNeil-Janssen Pharmaceuticals, Inc. and ADDEX Pharma S.A.	C 07D 401/04, A 61K 31/4545, A 61P 25/00, C 07D 493/10	4645	T1
Pfizer Inc.	C 07D 487/04	4569	T1
PharmaNeuroBoost N.V.	A 61K 31/4545, 31/00, 31/343, 31/519, A 61P 25/18	4625	T1
Phoenux AG	A 61K 31/485, 45/06, A 61P 25/04, 25/36	4623	T1
Polyglass S.p.A.	C 08K 3/34, 7/00, C 08L 95/00	4700	T1
Polyglass S.p.A.	C 08K 3/34, 7/00, C 08L 95/00	4693	T1
Pong, David Teng	B 23D 36/00, B 21B 15/00	4691	T1
Proyecto de Biomedicina Cima, S.L.	A 61K 39/39, 39/395, C 07H 21/02, C 07K 14/52	4617	T1

Pulmagen Therapeutics (Synergy) Limited	C 07D 263/32, A 61K 31/421, 31/426, C 07D 277/30	4630	T1
Rib-X Pharmaceuticals, Inc.	C 07D 413/00	4670	T1
Rogers, Bruce A.	A 45D 8/20	4607	T1
Sanofi - Aventis	C 07D 217/24, A 61K 31/472, A 61P 9/12	4629	T1
Sanofi-Aventis Deutschland GmbH	C 07H 5/06, A 61K 31/7028	4649	T1
Sanofi-Aventis Deutschland GmbH	C 07D 401/14	4647	T1
Sanofi-Aventis Deutschland GmbH	A 61K 31/032, 38/28	4689	T1
Sanofi-Aventis Deutschland GmbH	A 61K 31/155, 38/26, 38/28, 45/06	4676	T1
Secure Electrans Limited	G 07F 15/00, 15/12, 7/00, 7/10	4597	T1
Shionogi&Co., Ltd. and Purdue Pharma L.P.	C 07D 403/04, A 61K 31/498, A 61P 25/04	4548	T1
Shire Human Genetic Therapies, Inc.	A 61K 9/19, 38/47, 47/10, 47/12, 47/20, 47/26, 9/00, A 61P 43/00	4571	T1
SIGMA-TAU Industrie Farmaceutiche Riunite S.p.A.	C 07D 491/22	4589	T1
SILA S.r.l.	A 23K 1/16, 1/175, A 23L 1/00, 1/30, 1/304, A 23P 1/04	4572	T1
Smajlovic, Ivan	B 01D 59/44, C 07C 51/16, 51/41, C 12P 7/06, G 01N 33/14	4570	T1
Stucchi S.p.A.	F 16L 37/138, 37/24, 37/56, 37/252, 37/30, 37/38	4598	T1
Swatch S.a.	G 04D 1/06, A 45C 11/10, A 47F 7/02, 7/03	4551	T1
Syngenta Participations AG	C 07D 413/12, A 01N 43/80	4665	T1
Takeda Pharmaceutical Company Limited	C 07K 14/47, A 61K 38/16	4618	T1
Targacept, Inc.	C 07D 213/65, A 61K 31/44, A 61P 25/00	4702	T1
Tembec Industries Inc.	D 21J 1/00, 1/04, 1/06, 1/08	4560	T1
The Trustees of Columbia in the City of New York	A 61K 31/554, A 61P 9/06	4601	T1
Theravance, Inc.	C 07D 211/22, A 61K 31/4409, A 61P 25/00	4555	T1
Theravance, Inc.	C 07D 211/22, A 61K 31/4409, A 61P 25/00	4668	T1
THRESHOLD PHARMACEUTICALS, INC.	C 07F 9/6506, A 61K 31/675, A 61P 35/00	4575	T1
ThyssenKrupp Polusius AG	C 10B 7/02, 49/02, 53/02, C 10L 5/40, 9/08, F 26B 17/00, 23/02, F 27B 9/18	4655	T1
Transgene SA	C 12N 9/12	4635	T1
Unimed Pharmaceuticals, LLC and Besins Healthcare Luxembourg SARL	A 61K 31/568, 47/10, 47/14, 47/32, 9/06, A 61P 15/00	4651	T1
Velickovic, Pjer-Mise	E 04B 2/86, E 04G 17/065	4679	T1
Vesuvius Group S.A.	B 22D 41/56, 11/106, 41/50	4576	T1
VIB, vzw and VRIJE UNIVERSITEIT BRUSSEL	A 61K 38/16	4674	T1
Wyeth LLC	A 61K 39/395, 39/02, 39/09, 39/295	4584	T1

ПРЕНОС

(11) **1595**
(73) **Bayer Intellectual Property GmbH**
Alfred-Nobel-Strasse 10 40789 Monheim, DE

(11) **3238**
(73) **H.Lundbeck A/S**
Ottiliavej 9 2500 Valby, DK

(11) **3187**
(73) **JANSSEN ALZHEIMER IMMUNOTHERAPY**
Little Island Industrial Estate Little Island, County Cork, IE

(11) **3316**
(73) **Bayer Intellectual Property GmbH**
Alfred-Nobel-Strasse 10 40789 Monheim, DE

ПРОМЕНИ

(11) **423**
(73) **MERCK SHARP & DOHME CORP.**
126 East Lincoln Avenue, Rahway, New Jersey 07065, US

(11) **1575**
(73) **MERCK SHARP & DOHME CORP.**
126 East Lincoln Avenue, Rahway, New Jersey 07065, US

(11) **1600**
(73) **MERCK SHARP & DOHME CORP.**
126 East Lincoln Avenue, Rahway, New Jersey 07065, US

(11) **1595**
(73) **Bayer Intellectual Property GmbH**
Alfred-Nobel-Strasse 10 40789 Monheim, DE

(11) **1812**
(73) **Wireless Directory Network, Inc.**
RR1, Box 2021 Carrabasset Valley, ME 04947, US

(11) **1927**
(73) **MERCK SHARP & DOHME CORP.**
126 East Lincoln Avenue, Rahway, New Jersey 07065, US

(11) **2293**
(73) **MERCK SHARP & DOHME CORP.**
126 East Lincoln Avenue, Rahway, New Jersey 07065, US

(11) **2283**
(73) **MERCK SHARP & DOHME CORP.**
126 East Lincoln Avenue, Rahway, New Jersey 07065, US

(11) **2315**
(73) **MERCK SHARP & DOHME CORP.**
126 East Lincoln Avenue, Rahway, New Jersey 07065, US

(11) **2363**
(73) **MERCK SHARP & DOHME CORP.**
126 East Lincoln Avenue, Rahway, New Jersey 07065, US

(11) **2329**
(73) **MERCK SHARP & DOHME CORP.**
126 East Lincoln Avenue, Rahway, New Jersey 07065, US

(11) **2423**
(73) **MERCK SHARP & DOHME CORP.**
126 East Lincoln Avenue, Rahway, New Jersey 07065, US

(11) **2396**
(73) **MERCK SHARP & DOHME CORP.**
126 East Lincoln Avenue, Rahway, New Jersey 07065, US

(11) **2388**
(73) **MERCK SHARP & DOHME CORP.**
126 East Lincoln Avenue, Rahway, New Jersey 07065, US

(11) **2433**
(73) **MERCK SHARP & DOHME CORP.**
126 East Lincoln Avenue, Rahway, New Jersey 07065, US

(11) **2585**
(73) **Bayer Pharma Aktiengesellschaft**
Mullerstrasse 178 13353 Berlin, DE

(11) **2600**
(73) **MERCK SHARP & DOHME CORP.**
126 East Lincoln Avenue, Rahway, New Jersey 07065, US

(11) **2676**
(73) **MERCK SHARP & DOHME CORP.**
126 East Lincoln Avenue, Rahway, New Jersey 07065, US

(11) **2696**
(73) **MERCK SHARP & DOHME CORP.**
126 East Lincoln Avenue, Rahway, New Jersey 07065, US

(11) **2713**
(73) **MERCK SHARP & DOHME CORP.**
126 East Lincoln Avenue, Rahway, New Jersey 07065, US

(11) **3159**
(73) **MERCK SHARP & DOHME CORP.**
126 East Lincoln Avenue, Rahway, New Jersey 07065, US

(11) **2919**
(73) **MERCK SHARP & DOHME CORP.**
126 East Lincoln Avenue, Rahway, New Jersey 07065, US

(11) **2992**
(73) **MERCK SHARP & DOHME CORP.**
126 East Lincoln Avenue, Rahway, New Jersey 07065, US

(11) **3036**
(73) **MERCK SHARP & DOHME CORP.**
126 East Lincoln Avenue, Rahway, New Jersey 07065, US

(11) **3032**
(73) **MERCK SHARP & DOHME CORP.**
126 East Lincoln Avenue, Rahway, New Jersey 07065, US

(11) **3367**
(73) **Abbott Products GmbH**
Hans-Bockler-Allee 20 30173 Hannover, DE

(11) **3306**
(73) **MERCK SHARP & DOHME CORP.**
126 East Lincoln Avenue, Rahway, New Jersey 07065, US

(11) **3337**
(73) **Abbott Products GmbH**
Hans-Bockler-Allee 20 30173 Hannover, DE

(11) **3307**
(73) **MERCK SHARP & DOHME CORP.**
126 East Lincoln Avenue, Rahway, New Jersey 07065, US

(11) **3323**
(73) **MERCK SHARP & DOHME CORP.**
126 East Lincoln Avenue, Rahway, New Jersey 07065, US

(11) **3316**
(73) **Bayer Intellectual Property GmbH**
Alfred-Nobel-Strasse 10 40789 Monheim, DE

(11) **3494**
(73) **Bayer Pharma Aktiengesellschaft**
Mullerstrasse 178 13353 Berlin, DE

(11) **3415**

(73) **MERCK SHARP & DOHME CORP.**
126 East Lincoln Avenue, Rahway, New Jersey 07065, US

(11) **3477**
(73) **Aventis Pharmaceuticals Inc.**
55 Corporate Drive, Bridgewater, NewJersey 08807, US

(11) **3379**
(73) **MERCK SHARP & DOHME CORP.**
126 East Lincoln Avenue, Rahway, New Jersey 07065, US

(11) **3466**
(73) **MERCK SHARP & DOHME CORP.**
126 East Lincoln Avenue, Rahway, New Jersey 07065, US

(11) **3550**
(73) **MERCK SHARP & DOHME CORP.**
126 East Lincoln Avenue, Rahway, New Jersey 07065, US

(11) **3539**
(73) **MERCK SHARP & DOHME CORP.**
126 East Lincoln Avenue, Rahway, New Jersey 07065, US

(11) **3763**
(73) **MERCK SHARP & DOHME CORP.**
126 East Lincoln Avenue, Rahway, New Jersey 07065, US

(11) **3825**
(73) **MERCK SHARP & DOHME CORP.**
126 East Lincoln Avenue, Rahway, New Jersey 07065, US

(11) **4042**
(73) **MERCK SHARP & DOHME CORP.**
126 East Lincoln Avenue, Rahway, New Jersey 07065, US

(11) **4048**
(73) **MERCK SHARP & DOHME CORP.**
126 East Lincoln Avenue, Rahway, New Jersey 07065, US

(11) **3971**
(73) **MERCK SHARP & DOHME CORP.**
126 East Lincoln Avenue, Rahway, New Jersey 07065, US

(11) **3966**
(73) **ELG Carbon Fibre Limited**
Cannon Busines Park Gough Road Coseley Dudley West Midlands WV14 8XR, UK

(11) **4057**
(73) **MERCK SHARP & DOHME CORP.**
126 East Lincoln Avenue, Rahway, New Jersey 07065, US

(11) **4201**
(73) **MERCK SHARP & DOHME CORP.**
126 East Lincoln Avenue, Rahway, New Jersey 07065, US

(11) **4362**
(73) **MERCK SHARP & DOHME CORP.**
126 East Lincoln Avenue, Rahway, New Jersey 07065, US

СПОЈУВАЊЕ

(11) **1575**
(73) **MERCK SHARP & DOHME CORP.**
126 East Lincoln Avenue, Rahway, New Jersey 07065, US

(11) **2293**
(73) **MERCK SHARP & DOHME CORP.**

126 East Lincoln Avenue, Rahway, New Jersey 07065, US

(11) **2283**
(73) **MERCK SHARP & DOHME CORP.**
126 East Lincoln Avenue, Rahway, New Jersey 07065, US

(11) **2363**
(73) **MERCK SHARP & DOHME CORP.**
126 East Lincoln Avenue, Rahway, New Jersey 07065, US

(11) **2433**
(73) **MERCK SHARP & DOHME CORP.**
126 East Lincoln Avenue, Rahway, New Jersey 07065, US

(11) **2696**
(73) **MERCK SHARP & DOHME CORP.**
126 East Lincoln Avenue, Rahway, New Jersey 07065, US

(11) **2992**
(73) **MERCK SHARP & DOHME CORP.**
126 East Lincoln Avenue, Rahway, New Jersey 07065, US

(11) **3379**
(73) **MERCK SHARP & DOHME CORP.**
126 East Lincoln Avenue, Rahway, New Jersey 07065, US

(11) **3763**
(73) **MERCK SHARP & DOHME CORP.**
126 East Lincoln Avenue, Rahway, New Jersey 07065, US

(11) **3825**
(73) **MERCK SHARP & DOHME CORP.**
126 East Lincoln Avenue, Rahway, New Jersey 07065, US

(11) **3971**
(73) **MERCK SHARP & DOHME CORP.**
126 East Lincoln Avenue, Rahway, New Jersey 07065, US

ПРЕСТАНОК

(11) **97**
(73) **ПАСКОВСКИ, Науме**
ул.‘Јосиф Јосифовски‘ бр.106
97310 Ресен, МК

(11) **1583**
(73) **ЉУБОМИР ГАШОСКИ**
ул. Никола Парапунов 1/52, Скопје, МК

ПРЕСТАНОК ПОРАДИ НЕ ПЛАЌАЊЕ

(11)

1538

2022

2336

2302

2369

2352

2313

2356

2371

2999

2984

(51) A61K31/536, A61P3/04, C07D265/24, C07D498/04, C07D413/12, // (C07D498/04, 265:00), C07D221:00

(11) 901678
(13) T2
(22) 03/02/2005
(21) 2005/37
(45) 24/10/2012

(30) GB19990000413 08.01.1999
GB19990017294 22.07.1999
(96) 00900082.9 06.01.2000
(97) EP1143977B3 15.08.2012
(73) Norgine B.V., Hogehilweg 7 1101 CA Amsterdam ZO / NL
(74) **БЕРИН Д.О.О. СКОПЈЕ**
ул."Македонија" бр.27/2/22
1000 Скопје, МК
(72) HODSON, Harold Francis, GB
DOWNHAM, Robert, Cambridge Discovery Chemistry , GB
MITCHELL, Timothy John, Cambridge Discovery Chem. , GB
CARR, Beverley Jane, Boys Bridge Cottage, GB
DUNK, Christopher Robert, Alizyme Therapeutics Ltd , GB
PALMER, Richard M.J, Alizyme Therapeutics Limited, GB

(54) **ДЕРИВАТИ НА 2-ОКСИ-БЕНЗОКСАЗИНОН ЗА ЛЕКУВАЊЕ НА ПРЕКУМЕРНА ДЕБЕЛИНА**

Употребата на соединението коешто содржи формула (II):

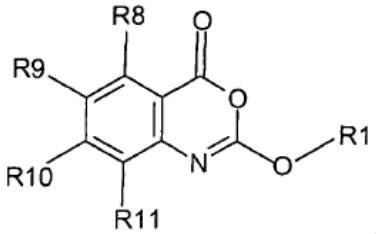

(II)

или неговата фармацевтски прифатлива сол, естер или амид; во производството на лекот за лекување на состојбите коишто бараат инхибирање на ензимите чијшто преферирен начин на дејство е да ја катализира хидролизата како функција на естерот, кадешто споменатата состојба е претераната дебелина или нарушувања поврзани со претераната дебелина.

кадешто во формула (II):

R^1 е разгранет или неразгранет алкил (опционално раскинат со еден или повеќе кислородни атоми), алкенил, алкинил, циклоалкил, циклоалкенил, арил, арилаликил, редуциран арилалкил, арилалкенил, хетероарил, хетероарилалкил, хетероарилалкенил, редуциран арил, редуциран хетероарил, редуциран хетероарилалкил или супституиран дериват од било која од претходните групи, кадешто супституентите се еден или повеќе независен халоген, алкил, халосупституиран алкил, арил, арилалкил, хетероарил, редуциран хетероарил, редуциран хетероарилалкил, арилалкокси, цијано, нитро, -C(O) R^4, $-CO_2R^5$, $-SOR^4$, $-SO_2R^4$, $-NR^6R^7$, $-OR^6$, $-SR^6$, $-C(O)CX^1X^2NR^6R^7$, $-C(O)N(OH)R^6$, $-C(O)NR^5R^4$, $-NR^6C(O)R^4$, $-CR^6(NH_2)CO_2R^6$, $-NHCX^1X^2CO_2R^6$, $-N(OH)C(O)NR^6R^7$, $-N(OH)C(O)R^4$, $-NHC(O)NR^6R^7$, $-C(O)NHNR^6R^7$, или $-C(O)N(OR^5)R^6$, со клаузула дека било кој хетеро атом како супституент на R^1 мора да биде одвоен од егзоцикличен кислороден атом со барем два јаглеродни атоми (подобро заситени);

и кадешто:-

R^4 е водород, алкил, алкенил, алкинил, циклоалкил, циклоалкенил, арил, арилалкил, хетероарил, хетероарилалкил, редуциран хетероарил,

редуциран хетероарилалкил, $-OR^6$, $-NHCX^1X^2CO_2R^6$ или $-NR^6R^7$;

R^5 е водород, алкил, алкенил, алкинил, иклоалкил,циклоалкенил, арил, арилалкил, хетероарил, хетероарилалкил, редуциран хетероарил или редуциран хетероарилалкил; и

R^6 и R^7 се независно водород, алкил, алкенил, алкинил, циклоалкил, редуциран хетероарилалкил или $-(CH_2)_n(OR^5)_m$, **кадешто** n е 1 до 12, преферирајќи ги од 2 до 10, кадешто m е 1-3 и R^5 е најпреферирен C_2-C_{10}алкил; и

X^1 и X^2 се независно водород, алкил, алкенил, алкинил, циклоалкил, циклоалкенил, арил, хетероарил, арилалкил, хетероарилалкил, редуциран хетероарил или редуциран

хетероарилалкил;

R^8, R^9, R^{10}, R^{11} се секој независно водород, хало, хидрокси, амино, нитро, цијано

или група R^1, дефинирана претходно;

или група $R^{12}Q$ кадешто Q е O, CO, CONH, NHCO, S, SO, SO_2, или SO_2NH_2 и R^{12} е водород или група

R^1 дефинирана претходно;

или група R^1R^2N, кадешто R^1 е дефиниран претходно и R^2 е водород или R^1, со клаузула дека било кој хетеро атом како супституент на R^1 и/или R^2 мора да биде одвоен од ароматичниот хетеро атом како супституент со барем два јаглеродни атоми (подобро заситени).

ПРЕГЛЕДИ

ПРЕГЛЕД НА ПАТЕНТИ СПОРЕД МЕЃУНАРОДНАТА КЛАСИФИКАЦИЈА НА ПАТЕНТИТЕ

(51) Код по Меѓународната класификација на патентите (МКП)
(51) Код по Меѓународната класификација на патентите (МКП) - основен
(11, 13) регистарски број на документот, вид на документот

(51)	(51) основен	(11)	(13)
A61P3/04, C07D265/24, C07D498/04, C07D413/12, C07D498/04, 265:00, C07D221:00	A61K31/536	901678	T2

ПРЕГЛЕД ПО НОСИТЕЛИ НА ПАТЕНТИ

(73) носител на правото на патент
(51) код по Меѓународната класификација на патенти (МКП)
(11, 13) регистарски број на документот, вид на документот

(73)	(51)	(11)	(13)
Norgine B.V., Hogehilweg 7 1101 CA Amsterdam ZO / NL	A61K31/536	901678	T2

ПРИЈАВИ НА ИНДУСТРИСКИ ДИЗАЈН

Во согласност со членот 154 од Законот за индустриска сопственост („Службен весник на РМ„ бр. 21/09), Државниот завод индустриска сопственост ги објавува податоците од пријавите за идустрискиот дизајн.

Податоците означени со INID* кодови за индустриски дизајн (WIPO стандард ST.80):

(21) број на пријавата

(22) датум на поднесување

(23) датум на изложба, саем

(45) датум на објавување

(28) вкупен број на дизајни и назначување на видот на дизајнот (дво/тродимензионален)

(30) право на првенство: датум, држава, број

(51) меѓународна класификација на индустриски дизајн (од Локарно)

(54) назив на дизајнот

(55) прикази на индустрискиот дизајн

(57) назначување на боите или комбинации на бои

(72) податоци за авторот: презиме, име и адреса

(73) податаци за подносителот на пријавата

(74) податоци за застапник

* Internationally agreed Numbers for the Identification of Data

(21) ИД **2012/3** (45) 30/04/2013

(22) 02/03/2012

(28) 3 (три) дизајни, тродимензионални

(30) 29/400,963 02/09/2011 US

(72) Robert Brunner и Kenny Sweet, US

(73) **Beats Electronics, LLC**

1601 Cloverfield Blvd Suite 5000N, 90404 Santa Monica, US

(74) ПЕТОШЕВИЌ ДОО СКОПЈЕ

ул.29 Ноември 17-2/3М, 1000 Скопје

(51) 14-01

(54) “ЗВУЧНИК“

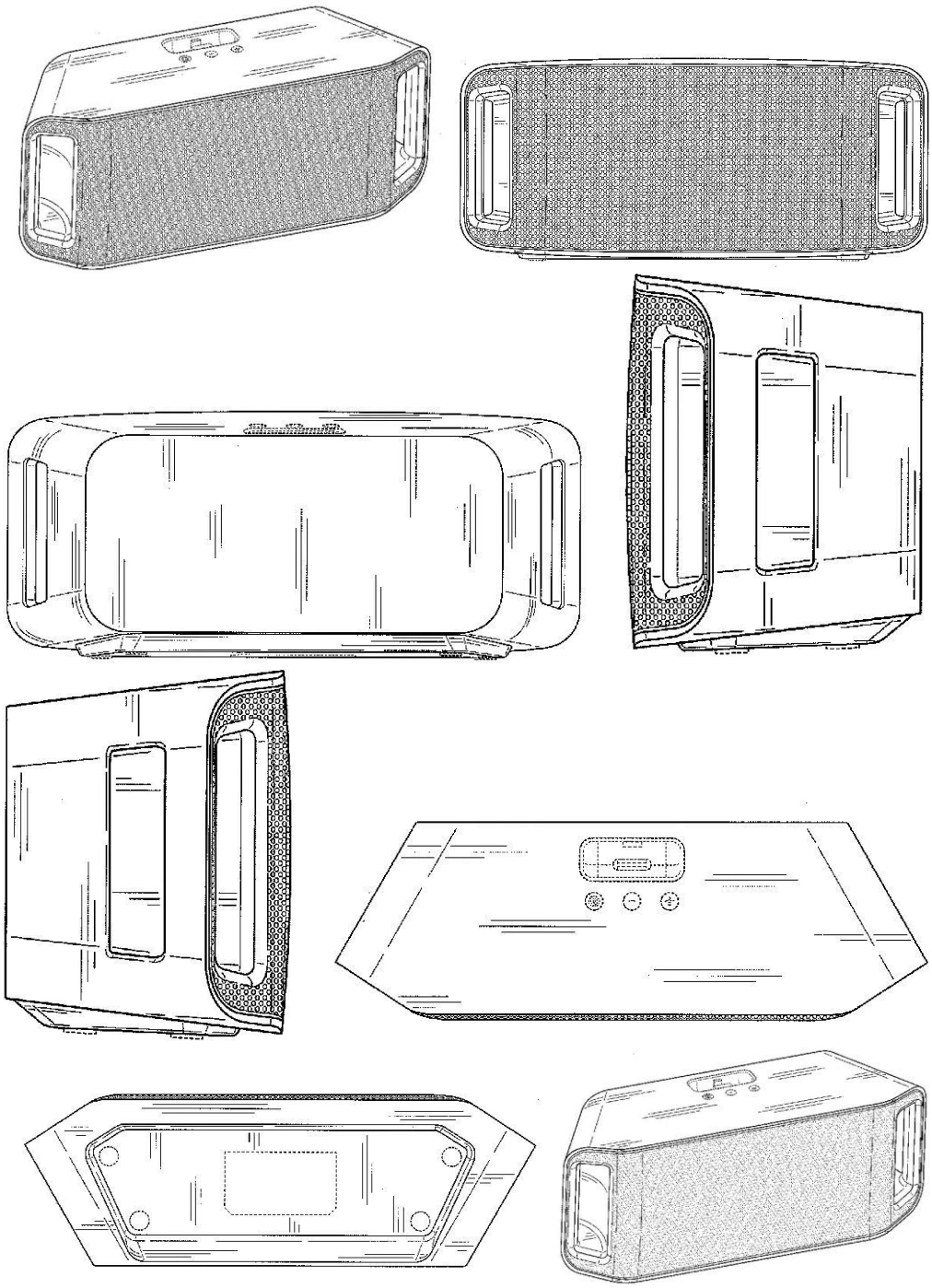

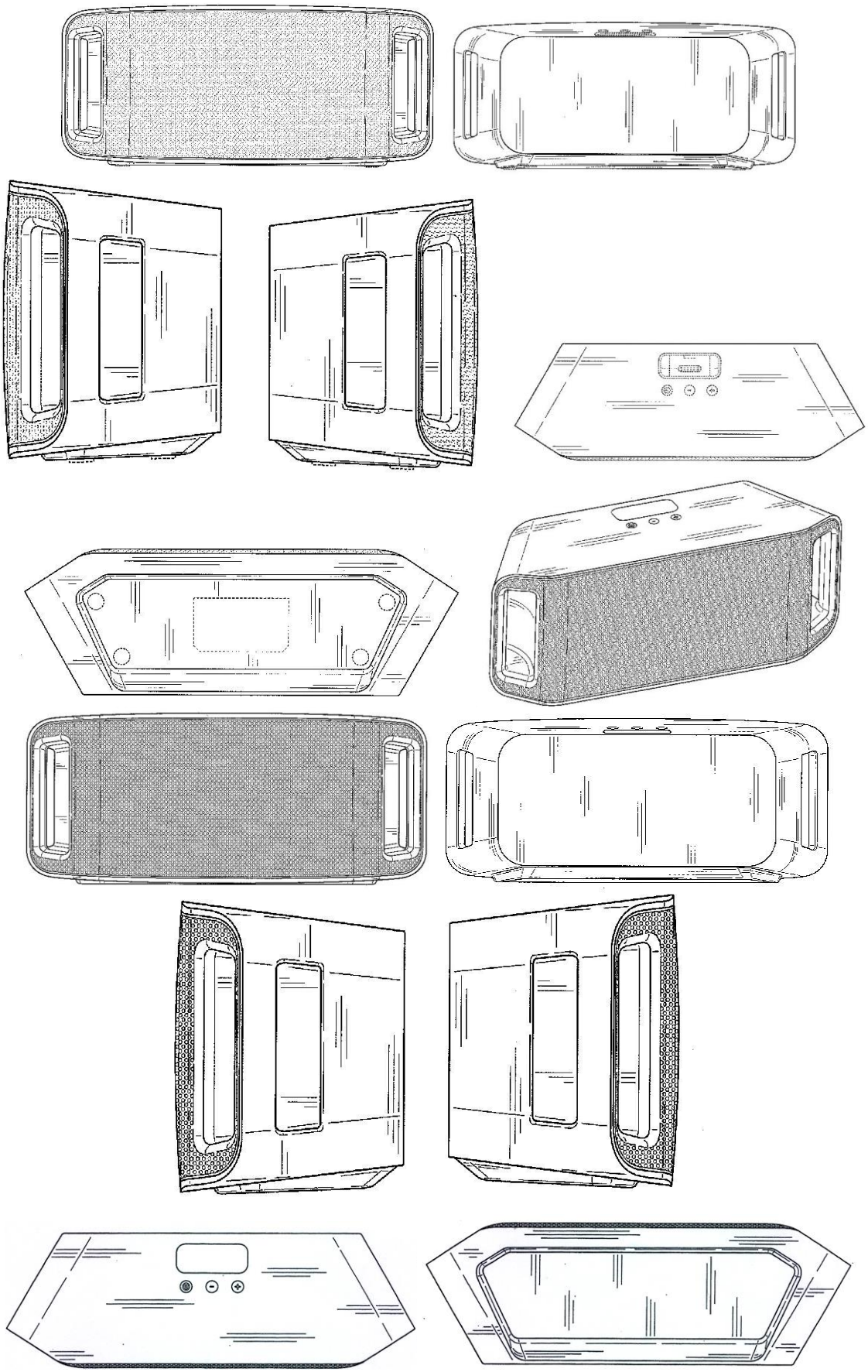

(21) ИД **2012/4** (45) 30/04/2013
(22) 02/03/2012
(28) 2 (два) дизајна, тродимензионални
(30) 29/400,961 02/09/2011 US
(72) Robert Brunner и Gregoire Vandenbussche
(73) **Beats Electronics, LLC**
1601 Cloverfield Blvd Suite 5000N, 90404 Santa Monica, US
(74) ПЕТОШЕВИЌ ДОО СКОПЈЕ
ул.29 Ноември 17-2/3М, 1000 Скопје
(51) 14-01
(54) "СЛУШАЛКИ"

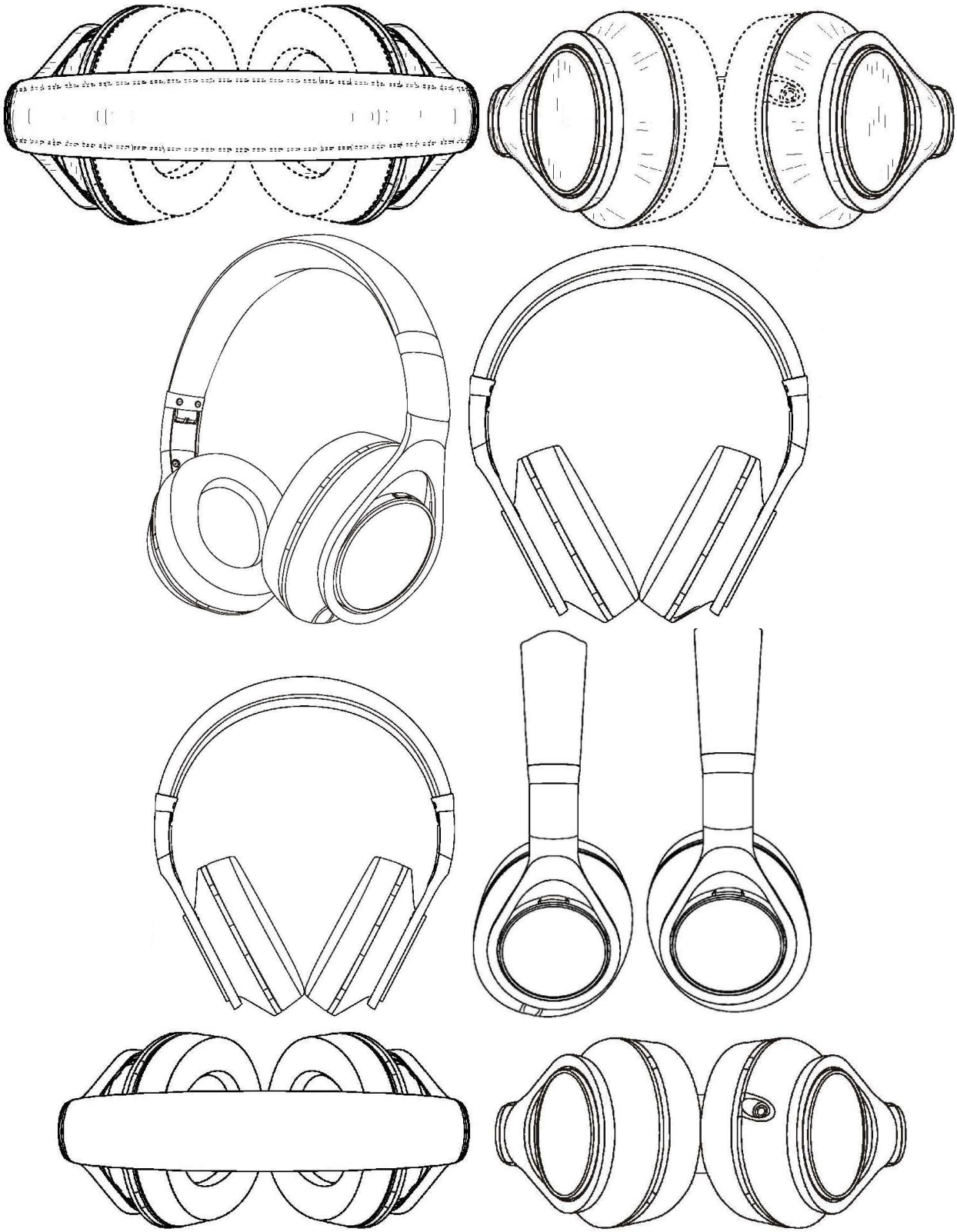

(21) ИД **2012/62** (45) 30/04/2013
(22) 30/10/2012
(28) 4 (четири) дизајни, тродимензионални
(72) Томе Балаловски
(73) **Томе Балаловски**
ул.Волгоградска бр.1-14, Скопје, МК
(51) 26-04
(54) "СИЈАЛИЦА"

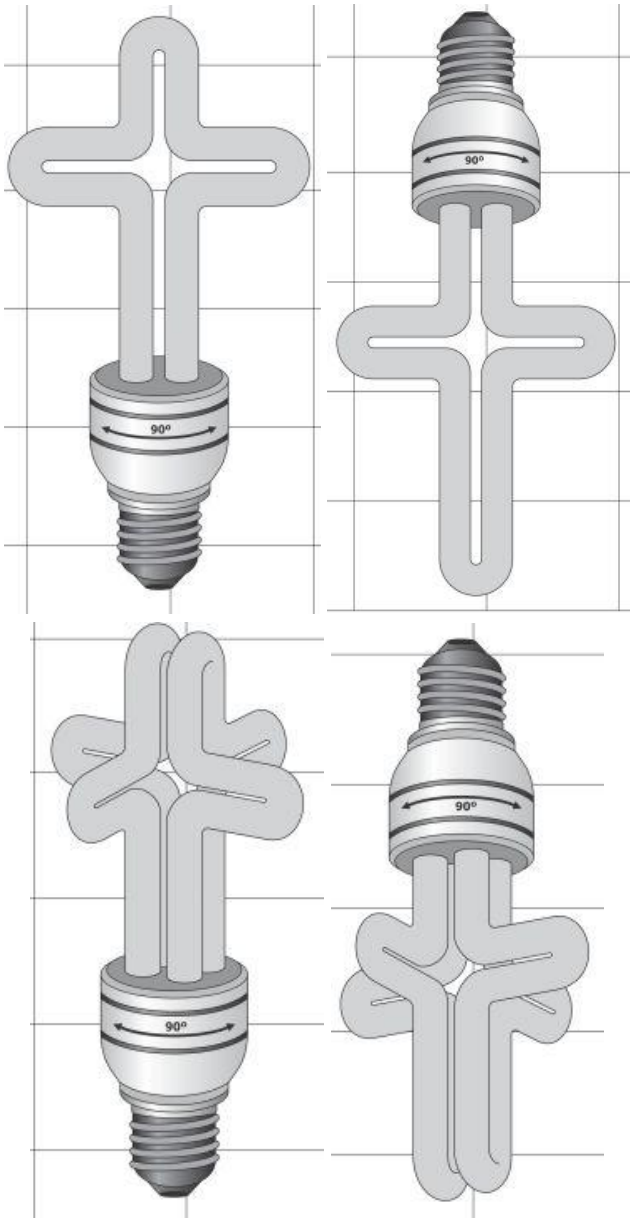

(21) ИД **2012/65** (45) 30/04/2013
(22) 07/12/2012

(28) 1 (еден) дизајн, тродимензионален
(30) 2147157 04/12/2012 EM
(72) Mr Oliver Hochscheid и Mr Lars Keller, DE
(73) **Deutsche Telekom AG**
Friedrich-Ebert-Allee 140, 53113 Bonn, DE
(74) ЖИВКО МИЈАТОВИЌ АНД ПАРТНЕРС ДООЕЛ Скопје
ул. Даме Груев бр.3/2-11, 1000 Скопје
(51) 14-04
(54) "ТВ ИКОНА"

(21) ИД **2012/66** (45) 30/04/2013
(22) 11/12/2012
(28) 1 (еден) дизајн, тродимензионален
(72) Гроздан Георгиевски, МК
(73) **Тренд Плус ДОО**
ул.Никола Вапцаров бр.2/4, Скопје, МК
(51) 25-02
(54) "НАСТРЕШНИЦА"

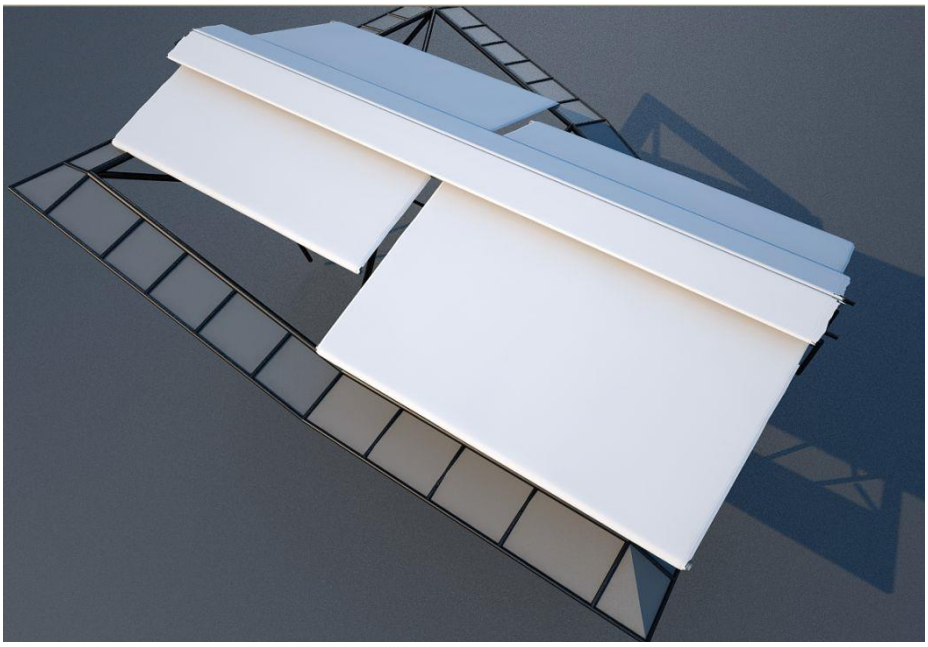

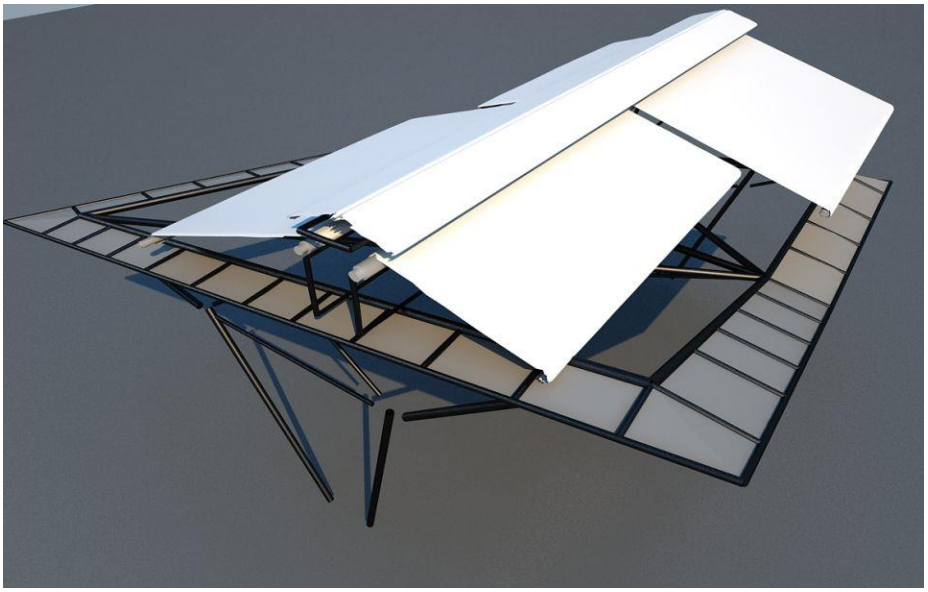

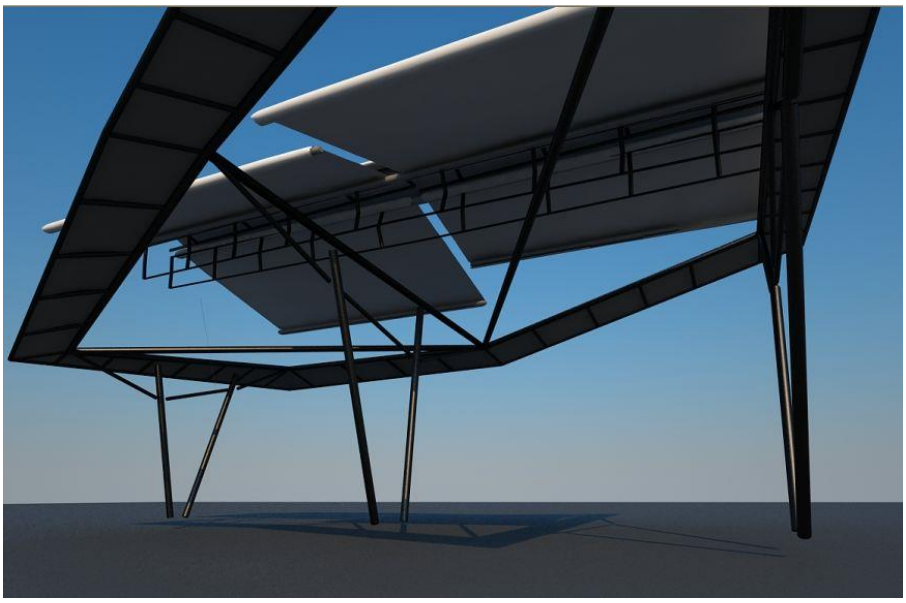

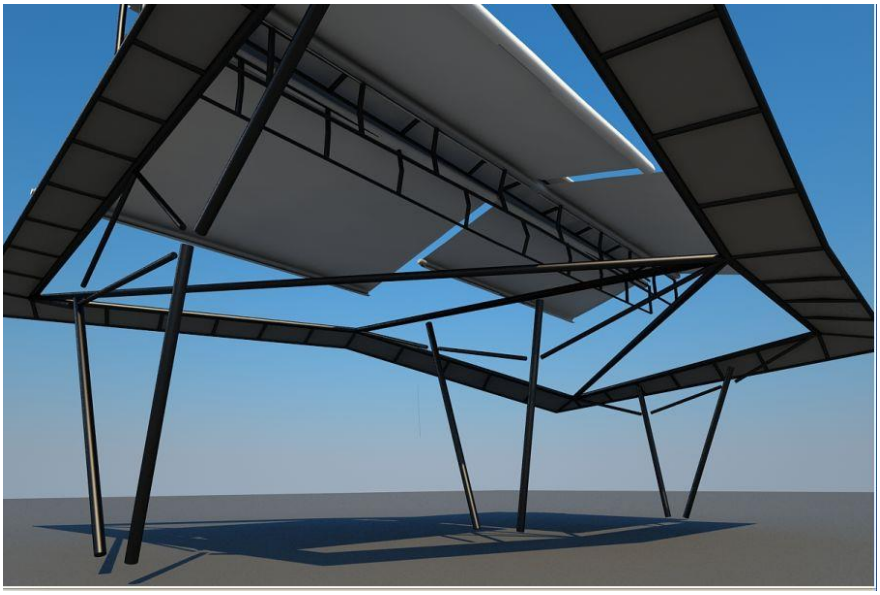

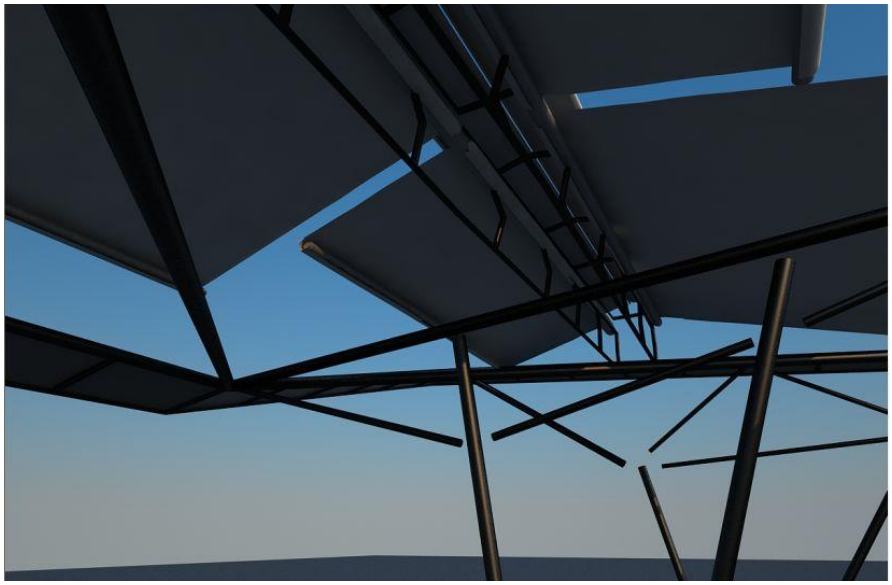

(21) ИД **2013/2** (45) 30/04/2013

(22) 16/01/2013

(28) 1 (еден) дизајн, тродимензионален

(72) Стојановска Билјана, МК

(73) **Друштво за промет и услуги ФОБАС КОМПАНИ ДОО Скопје**

Источна индустриска зона бб, н.Маџари, 1000 Скопје, МК

(74) БЕРИН Д.О.О Скопје

ул. "Македонија" бр.27/2/22, 1000 Скопје

(51) 09-01

(54) "ШИШЕ"

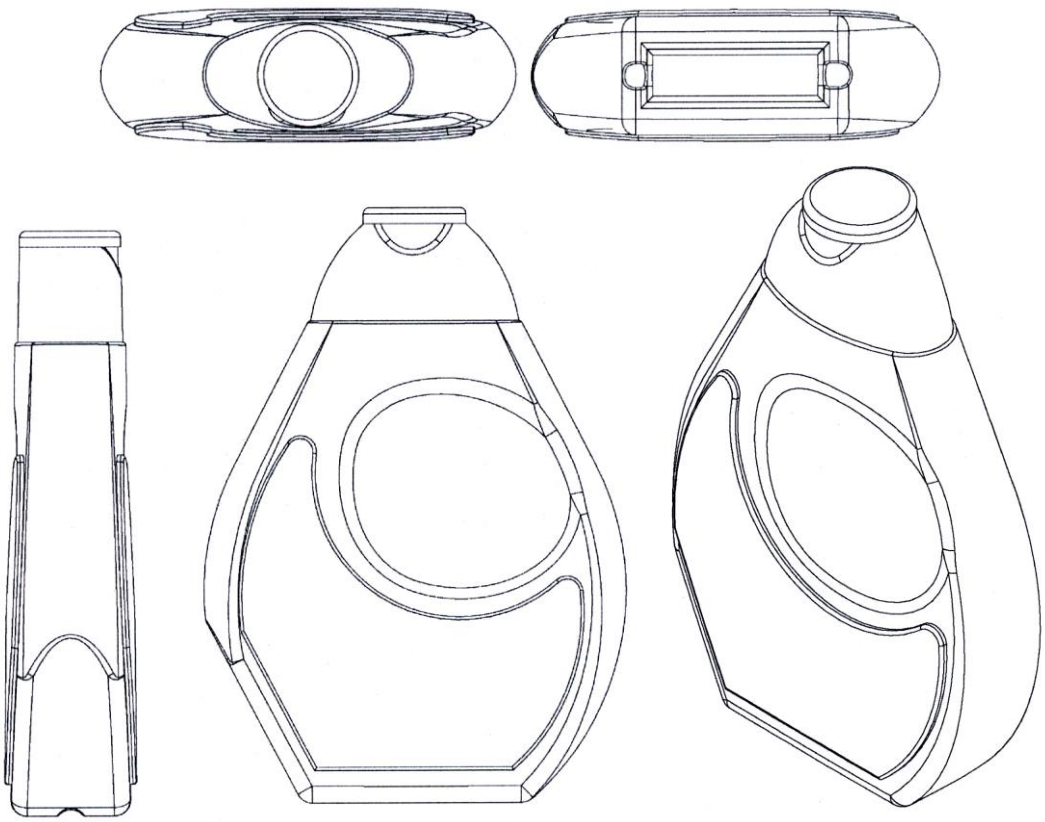

(21) ID **2013/4** (45) 30/04/2013

(22) 12/02/2013

(28) 1 (еден) дизајн, тродимензионален

(72) Марина Дабеска Проданова

(73) **Марина Дабеска Проданова**

ул.Божидар Аџија 3/37 - Скопје, МК

(51) 07-99

(54) "ПОМАГАЛО ЗА ОБУВКИ"

ПРЕГЛЕДИ

ПРЕГЛЕДИ НА ПРИЈАВИ НА ДИЗАЈН СПОРЕД МЕЃУНАРОДНАТА КЛАСИФИКАЦИЈА ЗА ИНДУСТРИСКИ ДИЗАЈН

(51) код по меѓународна класификација на индустриски дизајн
(21) број на пријавата

(21)	(51)
MK/I/ 2012/3	14-01
MK/I/ 2012/4	14-01
MK/I/ 2012/62	26-04
MK/I/ 2012/65	14-04
MK/I/ 2012/66	25-02
MK/I/ 2013/2	09-01
MK/I/ 2013/4	07-99

ПРЕГЛЕДИ ПО НОСИТЕЛИ НА ПРИЈАВИ НА ДИЗАЈН

(73) носител на правото на индустриски дизајн
(21) број на пријавата

(73)	(21)
Beats Electronics, LLC	MK/I/ 2012/3 MK/I/ 2012/4
Deutsche Telekom AG	MK/I/ 2012/65
Друштво за промет и услуги ФОБАС КОМПАНИ ДОО Скопје	MK/I/ 2013/2
Марина Дабеска Проданова	MK/I/ 2013/4
Томе Балаловски	MK/I/ 2012/62
Тренд Плус ДОО	MK/I/ 2012/66

ИНДУСТРИСКИ ДИЗАЈН

Во согласност со членот 163 од Законот за индустриската сопственост (“Службен весник на РМ”, бр. 21/09), Државниот завод за индустриска сопственост ги објавува податоците за индустрискиот дизајн.

Податоците се означени со INID* кодови за индустриски дизајн (WIPO стандард ST.80)

(11) Регистарски број на документот
(18) Датум на важење на индустриски дизајн
(21) Број на пријавата
(22) Дата на поднесување
(18) Дата на изложбено, или саемско првенство
(28) Предмет на пријавата, се наведува вкупниот број индустриски дизајни
(30) Право на првенство: датум, држава, број
(45) Дата на објавување
(51) Меѓународна класификација на индустриски дизајн (Локарнска)
(54) Назив на телото, односно сликата или цртежот
(55) Фотографија или графички приказ (скица) на тело односно сликата или цртежот
(57) Назначување на боите или комбинации на бои
(60) Податоци за пријавата поднесена до СЗП на поранешна СФРЈ (дата на првенство, исправа / решение)
(72) Автор
(73) Носител на правото
(74) Застапник

* Internationally agreed Numbers for the Identification of Data

(11) **721** (45) 30/04/2013
(21) ИД 2011/61 (22) 30/12/2011
(18) 30/12/2016
(28) 8 (осум) дизајни, тродимензионални
(72) Зоран Неделковски, Коце Металец 2а/1/42, Скопје
(73) **Триникс ДООЕЛ**
Бул.“ АВНОЈ“ 108/5, Скопје, МК
(51) 09-01
(54) "ШИШЕ"

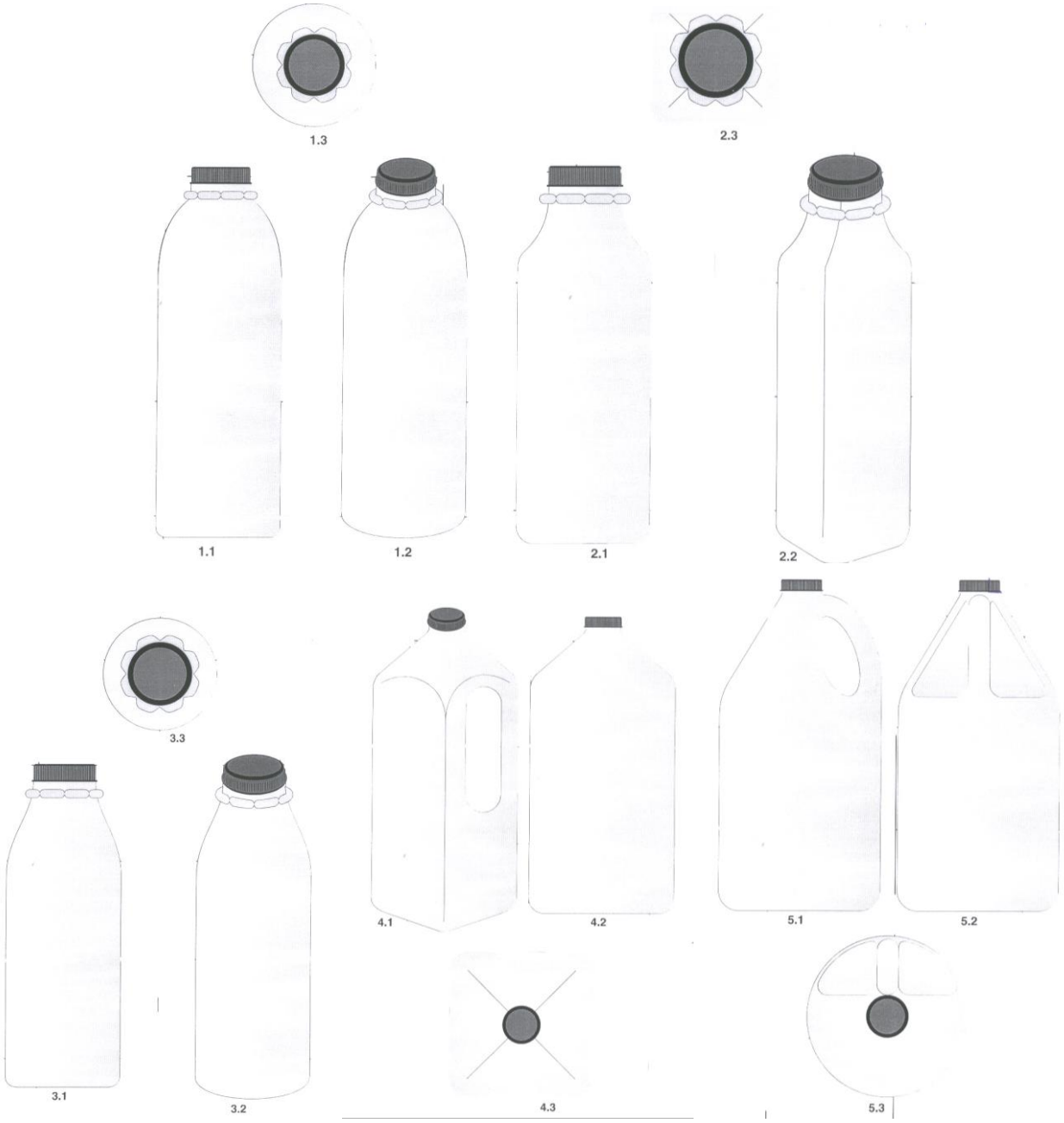

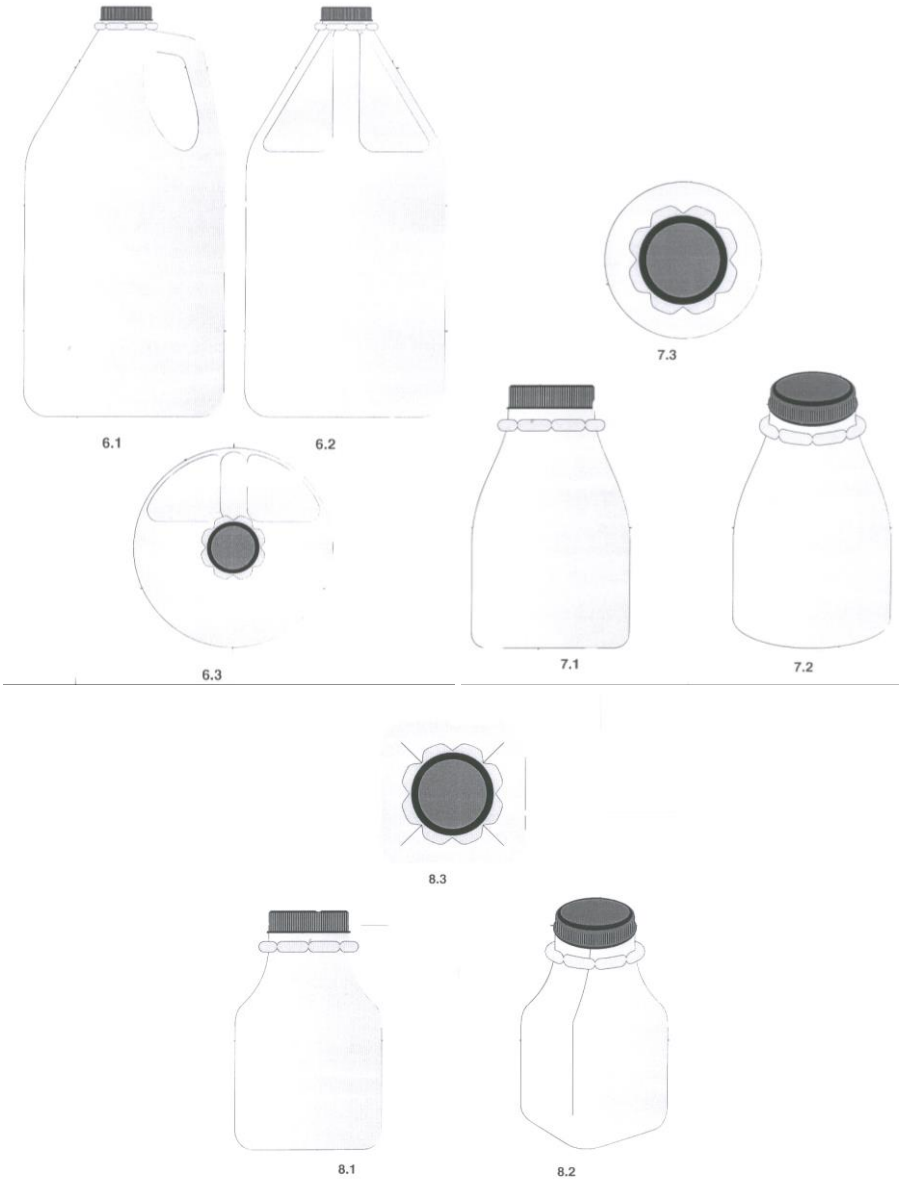

(11) **719** (45) 30/04/2013

(21) ИД 2012/1 (22) 02/03/2012

(18) 02/03/2017

(28) 1 (еден) дизајн, тродимензионален

(72) Дејан Зотовиќ, ул.Иво Лола Рибар бр.124-5, 1000 Скопје

(73) **Дејан Зотовиќ**

ул.Иво Лола Рибар бр.124-5, 1000 Скопје, МК

(51) 23-02

(54) "ПОДНА РЕШЕТКА"

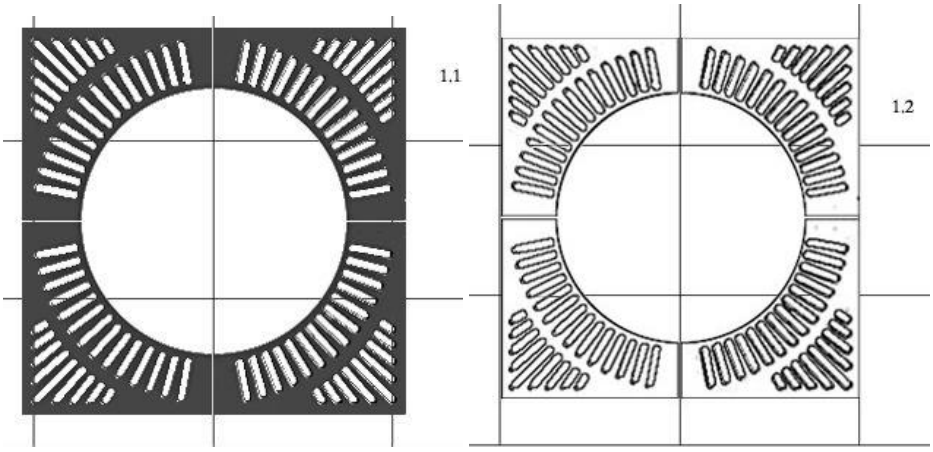

(11) **722** (45) 30/04/2013
(21) ИД 2012/18 (22) 19/04/2012
(18) 19/04/2017
(28) 1 (еден) дизајн, тродимензионален
(72) Todd Brooks, One Coca-Cola Plaza, Atlanta, Georgia 30313, US
(73) **The Coca-Cola Company**
One Coca-Cola Plaza, Atlanta, Georgia 30313, US
(74) ЖИВКО МИЈАТОВИЌ АНД ПАРТНЕРС ДООЕЛ Скопје
ул. Даме Груев бр.3/2-11 1000 Скопје
(51) 09-01
(54) "ШИШЕ"

(11) **723** (45) 30/04/2013
(21) ИД 2012/21 (22) 20/04/2012
(18) 20/04/2017
(28) 1 (еден) дизајн, тродимензионален
(72) Todd Brooks, One Coca-Cola Plaza, Atlanta, Georgia 30313
(73) **The Coca-Cola Company**
One Coca-Cola Plaza, Atlanta, Georgia 30313, US
(74) ЖИВКО МИЈАТОВИЌ АНД ПАРТНЕРС ДООЕЛ Скопје
ул. Даме Груев бр.3/2-11, 1000 Скопје

(51) 09-01
(54) "ШИШЕ"

(11) **724** (45) 30/04/2013
(21) ИД 2012/22 (22) 20/04/2012
(18) 20/04/2017
(28) 1 (еден) дизајн, тродимензионален
(72) Todd Brooks, One Coca-Cola Plaza, Atlanta, Georgia 30313
(73) **The Coca-Cola Company**
One Coca-Cola Plaza, Atlanta, Georgia 30313, US
(74) ЖИВКО МИЈАТОВИЌ АНД ПАРТНЕРС ДООЕЛ Скопје
ул. Даме Груев бр.3/2-11 1000 Скопје
(51) 09-01
(54) "ШИШЕ"

(11) **725** (45) 30/04/2013
(21) ИД 2012/23 (22) 20/04/2012
(18) 20/04/2017
(28) 1 (еден) дизајн, тродимензионален
(72) Todd Brooks, One Coca-Cola Plaza, Atlanta, Georgia 30313

(73) **The Coca-Cola Company**
One Coca-Cola Plaza, Atlanta, Georgia 30313, US
(74) ЖИВКО МИЈАТОВИЌ АНД ПАРТНЕРС ДООЕЛ Скопје
ул. Даме Груев бр.3/2-11, 1000 Скопје
(51) 09-01
(54) "ШИШЕ"

(11) **720** (45) 30/04/2013
(21) ИД 2012/35 (22) 15/05/2012
(18) 15/05/2017
(28) 3 (три) дизајни, тродимензионални
(72) Дејан Зотовиќ, ул.Иво Лола Рибар бр.124-5, 1000 Скопје)
(73) **Дејан Зотовиќ**
ул.Иво Лола Рибар бр.124-5, 1000 Скопје, МК
(51) 09-09
(54) "КОШНИЦА ЗА ОТПАДОЦИ"

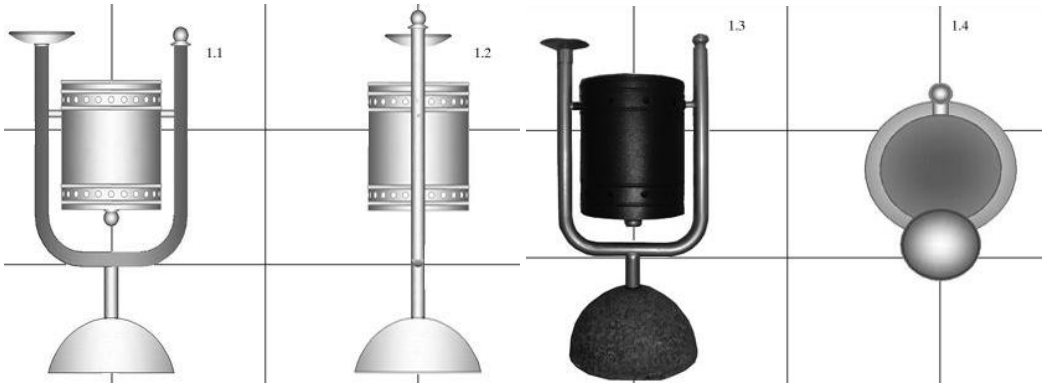

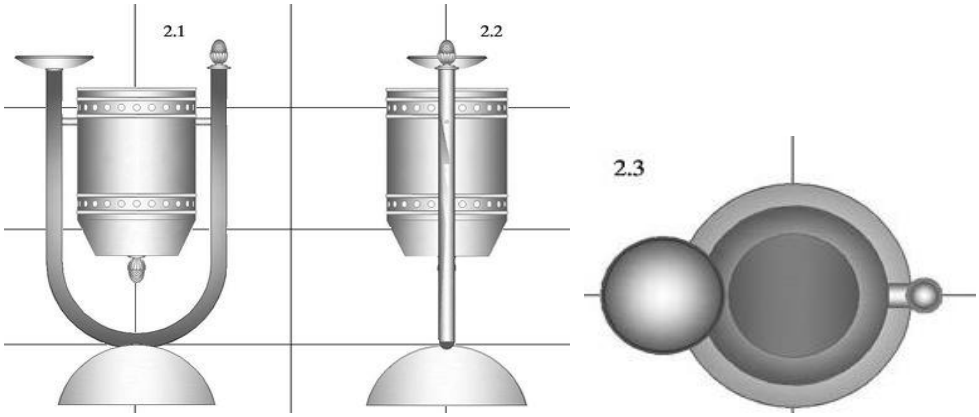
2.1
2.2
2.3

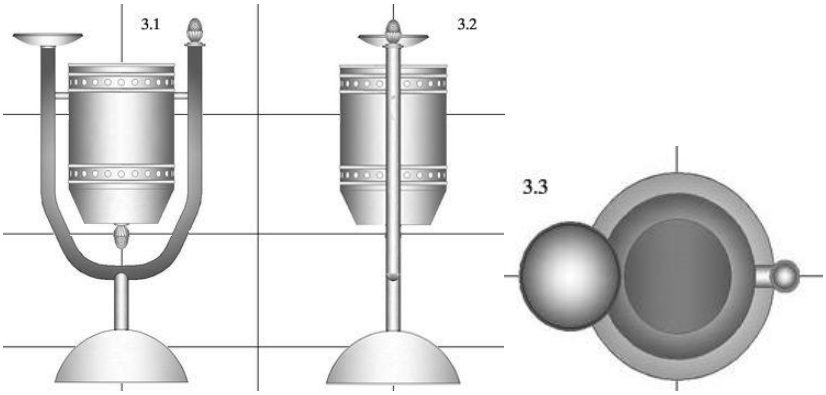
3.1
3.2
3.3

ПРЕГЛЕДИ

ПРЕГЛЕД НА ОБЈАВЕН ДИЗАЈН СПОРЕД МЕЃУНАРОДНАТА КЛАСИФИКАЦИЈА НА ИНДУСТРИСКИ ДИЗАЈН

(51) код по меѓународната класификација на индустриски дизајн
(11) регистарски број на дизајнот

(51)	(11)
09-01	721
23-02	719
09-01	722
09-01	723
09-01	724
09-01	725
09-09	720

ПРЕГЛЕД ПО НОСИТЕЛИ НА ОБЈАВЕН ДИЗАЈН

(73) носител на правото на индустриски дизајн
(11) регистарски број на документот
(21) број на пријавата

(73)	(21)	(11)
The Coca-Cola Company	MK/I/ 2012/18 MK/I/ 2012/21 MK/I/ 2012/22 MK/I/ 2012/23	722 723 724 725
Дејан Зотовиќ	MK/I/ 2012/1 MK/I/ 2012/35	719 720
Триникс ДООЕЛ	MK/I/ 2011/61	721

ПРОДОЛЖУВАЊА

568	19/03/2018
565	03/04/2018
585	27/06/2018

ПРИЈАВИ НА ТРГОВСКИ МАРКИ

Во согласност со членот 195 од Законот за индустриската сопственост (“Службен весник на Република Македонија”, бр. 21/09), Државниот завод за индустриска сопственост ги објавува податоците од пријавите на трговските марки.

Податоците се означени со INID* кодови за трговски марки (WIPO стандард ST.60):

(210) Број на пријавата
(220) Датум на поднесување
(230) Датум на изложбено или саемско првенство
(442) Датум на на објавување на пријавата
(300) Право на првенство: датум, држава, број
(731) Подносител: име и адреса
(740) Застапник
(540) Изглед на трговската марка, транскрипција и превод
(591) Назначување на бојата, односно комбинациите на бои
(551) Индивидуалена/колективена трговска марка
(510, 511) Броевите на класите по меѓународната класификација на производи и услуги (Ничанска) и список на производите и услугите
(531) Меѓународната класификација на фигуративн елементи на марката (Виенска класификација ВКЛ (6)
(554) Тродимензионална трговска марка

* Internationally agreed Numbers for the Identification of Data

(210) **ТМ 2008/545** (220) 20/05/2008
(442) 30/04/2013
(731) **ИГМ ВРАТНИЦА, А.Д. - Вратница**
1225 Вратница Општина Јегуновце, МК
(540)

(591) сина, црна
(531) 03.07.15
(551) индивидуална
(510, 511)
кл. 2 бои, фирнајзи, лакови, материи за боење, поликолори, глет маси
кл. 35 услуги при продажба на мало и големо на производи за глетување, малтерисување и молерисување
кл. 37 градежни конструкции, поправки/глетување и молерисување

(210) **ТМ 2008/546** (220) 20/05/2008
(442) 30/04/2013
(731) **ИГМ ВРАТНИЦА, А.Д. - Вратница**
1225 Вратница Општина Јегуновце, МК
(540)

(591) зелена, темно и светло зелена, сина, темно и светло сина, жолта, темно и светло жолта, црвена, виолетова и црна
(531) 03.07.15
(551) индивидуална
(510, 511)
кл. 2 бои, фирнајзи, лакови, материи за боење, поликолори, глет маса
кл. 35 услуги при продажба на мало и големо на производи за глетување, малтерисување и молерисување
кл. 37 градежни конструкции, поправки/глетување и молерисување

(210) **ТМ 2008/547** (220) 20/05/2008
(442) 30/04/2013
(731) **ИГМ ВРАТНИЦА, А.Д. - Вратница**
1225 Вратница Општина Јегуновце, МК
(540)

(591) зелена, темно и светло зелена, сина, темно и светло сина, жолта, темно и светло жолта, црвена, виолетова и црна
(531) 03.07.15
(551) индивидуална
(510, 511)
кл. 2 бои, фирнајзи, лакови, материи за боење, поликолори, глет маса
кл. 35 услуги при продажба на мало и големо на производи за глетување, малтерисување и молерисување
кл. 37 градежни конструкции, поправки/глетување и молерисување

(210) **ТМ 2008/1191** (220) 03/09/2008
(442) 30/04/2013
(731) **Друштво за производство, трговија, транспорт, туризам и услуги МОНТЕНЕГРО 94 експорт-импорт Јован и Љубе ДОО Гостивар ул. Борис Кидрич бр. 118, МК**
(540)

(591) темно црвена
(531) 26.01.18
(551) индивидуална
(510, 511)
кл. 20 мебел, огледала, рамки за слики, производи од дрво, плута трска, рогозина, врбови прачки, рогови, слонова коска, китови

коски, школки, килибар, седеф, морска пена и замена на сите тие материјали, или од пластика
кл. 21 куќни или кујнски апарати и садови за домаќинството

(210) **ТМ 2008/1600** (220) 22/10/2008
(442) 30/04/2013
(731) **Винарска Визба „Имако Вино" Дооел ул.„Ген. Михајло Апостолски" бр.34/5, 2000 Штип, МК**
(740) БЕРИН Д.О.О. СКОПЈЕ
ул."Македонија" бр.27/2/22, 1000 Скопје
(540)

(531) 09.01.09
(551) индивидуална
(510, 511)
кл. 33 алкохолни пијалоци, вино
кл. 35 огласување; водење на работење; управување со работи; канцеларски работи; увоз-извоз

(210) **ТМ 2008/1895** (220) 17/12/2008
(442) 30/04/2013
(731) **ENERGY BRANDS INC.**
17-20 Whitestone Expressway, Whitestone, New York 11357, US
(740) ЖИВКО МИЈАТОВИЌ АНД ПАРТНЕРС ДООЕЛ СКОПЈЕ
Ул. Даме Груев бр. 3/2-11 1000 Скопје
(540)

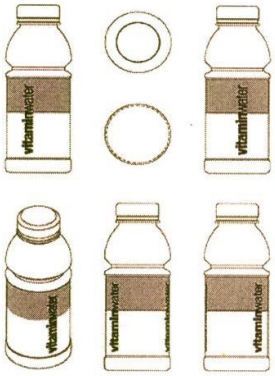

(531) 19.07.25
(554) тродимензионална
(551) индивидуална
(510, 511)
кл. 32 пиво, минерална и сода вода и други безалкохолни пијалоци, пијалоци од овошје и овошни сокови, сирупи и други препарати за производство на пијалоци

(210) **ТМ 2010/933** (220) 10/08/2010
(442) 30/04/2013
(731) **Giga-Byte Technology Co., Ltd.**
No. 6, Bau Chiang Rd. Hsin-Tien, Taipei 231, TW
(740) БЕРИН Д.О.О. СКОПЈЕ
ул."Македонија" бр.27/2/22, 1000 Скопје
(540)

BOOKTOP

(551) индивидуална
(510, 511)
кл. 9 преносни компјутери - лаптопи; преносни компјутери со приклучна станица; персонални компјутери; ПДА'с (Personal Digital Assistants - џебен комуникатор); индустриски компјутери; ЛЦД монитори
кл. 35 увоз и извоз на производи поврзани со компјутери; агенции за увоз-извоз; продажни промоции (за други); заедничко спојување за доброто на другите, различни производи во врска со компјутерски сродни производи, овозможувајќи им на клиентите соодветно разгледување и купување на тие производи на големо и мало
кл. 37 инсталација на компјутерски и мрежни системи; услуги на поправка за компјутери и компјутерски периферни уреди, компјутерско вмрежување и придружни периферни уреди; компјутерски инсталации и услуги за оддржување

(210) **ТМ 2010/1310** (220) 24/11/2010
(442) 30/04/2013
(731) **Друштво за производство, трговија и услуги АГРО-ЕЛИ извоз-увоз ДООЕЛ Велес ул.Маршал Тито бр.22, Велес, МК**
(740) БЕРИН Д.О.О. СКОПЈЕ
ул."Македонија" бр.27/2/22, 1000 Скопје
(540)

Е-ВИТА

(551) индивидуална

(510, 511)
кл. 29 конзервирано, смрзнато, сушено и варено овошје и зеленчук, желе, џемови, компоти, суво грозје, ореви, палмино масло, пченка (пченкарно масло), масло од сусам, тофу
кл. 30 брашно и производи од жито, интегрално брашно, макробиотски производи, бисквити, крекери, соленки, переци, грицки, снек (snack) храна, фино ситно печиво, ароматични препарати за употреба во исхраната, жита (приправки од жита), жита (снегулки од сушени жита), зоб (продукти врз база на зоб), зобени снегулки, зобено брашно, јачмено брашно, малтоза, меласа, мелена пченка, мирудии, интегрален ориз, прехранбено брашно, пченкарни снегулки, пченкарно брашно, интегрално 'ржано брашно, овошни слатки, саго, ситни јуфки, скробни производи за употреба во исхраната, слаткарски производи, слатки од интегрално брашно, слатки врз база на бадеми, соја (брашно од соја), стапчиња - слатки, тапиока, тестенини, тестенини од интегрално брашно за исхрана, тарана, цимет, црн шеќер
кл. 31 земјоделски, градинарски и шимски шроизводи и зрнести производи кои не се опфатени со другите класи, свежо овошје и зеленчук, семиња, билки, жита во зрно /не обработени/, ленено брашно, бадеми, ореви, оризово брашно, пченица, пченка, 'рж, сусам, семе

(210) **ТМ 2010/1443** (220) 22/12/2010
(442) 30/04/2013
(731) **Друштво за проектирање, изведба, инженеринг и консалтинг РАДО ИНЖЕНЕРИНГ ДООЕЛ Скопје**
ул.Орце Николов бр.104, Скопје - Центар, МК
(740) Адвокатско друштво АПОСТОЛСКА И АЛЕКСАНДРОВСКИ
Ул. Коста Веселинов бр.5/1-2, 1000, Скопје
(540)

(591) црна, сина, бела
(531) 26.11.14;27.05.11
(551) индивидуална
(510, 511)
кл. 37 надзор над изградба на високоградби (370031), градежништво (370029)
кл. 42 консултации од областа на архитектурата (420036), архитектура (420011), градежни проекти (420038), декор - уредување на ентериери 420048, проекти за внатрешно/ентериерно уредување (420048)

(210) **ТМ 2011/58** (220) 28/01/2011
(442) 30/04/2013
(731) **Друштво за промет и услуги ФОБАС КОМПАНИ ДОО**
Источна индустриска зона бб, Н. Маџари, 1000 Скопје, МК
(740) БЕРИН Д.О.О. СКОПЈЕ
ул."Македонија" бр.27/2/22, 1000 Скопје
(540)

CLEAN MASTER

(551) индивидуална
(510, 511)
кл. 3 средства за белење и други супстанции за перење, препарати за чистење, полирање, триење и нагризување, сапуни, парфимерија, етерични масла, козметички производи, лосиони за коса, препарати за нега на забите

(210) **ТМ 2011/185** (220) 03/03/2011
(442) 30/04/2013
(731) **Cordis Corporation (a wholly owned subsidiary of Johnson & Johnson manufacturers and merchants)**
430 Route 22, Bridgewater, NJ,, US
(740) БИНПРО ДООЕЛ СКОПЈЕ
ул. "Ленинова"' бр.15а-13, 1000 Скопје
(540)

POWERFLEX

(551) индивидуална
(510, 511)
кл. 10 балон катетери за ангиопластија

(210) **ТМ 2011/224** (220) 10/03/2011
(442) 30/04/2013

(731) **Друштво за производство, трговија и услуги РИМЕС ДОО Скопје**
ул.Перо Наков бб, Скопје, МК
(540)

(591) црвена, жолта, златна, црна, бела
(531) 02.01.11
(551) индивидуална
(510, 511)
кл. 29 месо, риба, живина; месни преработки; конзервиран, смрзнат и варен зеленчук, јајца, млеко и млечни производи; масла и масти за јадење
кл. 35 услуги при продажба на големо и мало со: месо, риба, живина; месни преработки конзервиран, смрзнат и варен зеленчук, јајца, млеко и млечни производи, масла и масти за јадење

(210) **ТМ 2011/288** (220) 18/03/2011
(442) 30/04/2013
(731) **Reemtsma Cigarettenfabriken GmbH**
Max-Born-Strasse 4, 22761 Hamburg, DE
(740) Адвокатско друштво Пепељугоски
Ул."Вељко Влаховиќ" 4/ 1-1, 1000, Скопје
(540)

(591) црна, бела, сива
(531) 25.01.19;27.05.17
(551) индивидуална
(510, 511)
кл. 34 тутун, обработен или необработен; производи од тутун; цигари; пури; замена за тутун, кои не се за медицинска употреба, кибрит и други артикли

(210) **ТМ 2011/325** (220) 07/04/2011
(442) 30/04/2013
(731) **Трговско друштво за промет на големо и мало ГЛОРИ-ГБ ДООЕЛ Скопје**
ул.„Грамос" бр.7а, 1000 Скопје, МК
(740) БЕРИН Д.О.О. СКОПЈЕ
ул."Македонија" бр.27/2/22, 1000 Скопје
(540)

VIEW OPTICS

(551) индивидуална
(510, 511)
кл. 9 врвки за очила, дополнителни леќи /оптика/, контактни леќи, кутии за контактни леќи, корекциони леќи /оптика/, корекциони стакла /оптика/, кутии за очила, навлаки за контактни леќи, навлаки за очила, огледала /оптика/, оптичарски производи, оптички леќи, оптички плочи, оптички стакла, очила за сонце/очила против заслепување, очила за заштита од отсјај, очила /оптика/, рамки за очила, рамови за очила, синџирчиња за очила, стакла за очила

(210) **ТМ 2011/377** (220) 21/04/2011
(442) 30/04/2013
(731) **ACCLARENT, INC. (a wholly-owned subsidiary of Johnson & Johnson manufacturers and merchants),**
1525-B O'Brien Drive, Menlo Park, CA 94025, US
(740) БИНПРО ДООЕЛ СКОПЈЕ
ул. "Ленинова"' бр.15а-13, 1000 Скопје
(540)

TULA

(551) индивидуална
(510, 511)
кл. 10 медицински уред, имено, туба за изедначување на притисок со систем за внесување, составен од систем за испорака на ушната туба, систем за јонтофореза со вклучени слушалки, контролни единици, чепови за уши, додатоци со различни димензии

(210) **ТМ 2011/417** (220) 29/04/2011
(442) 30/04/2013

(731) **Друштво за трговија и услуги ЛУТО КОМЕРЦ Љутфи ДООЕЛ увоз-извоз Скопје ул.Цветан Димов бр.116, Скопје, МК**
(540)

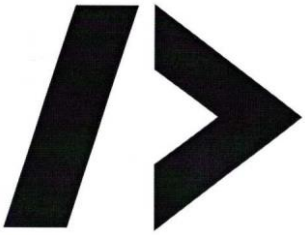

(531) 26.11.06;26.11.11
(551) индивидуална
(510, 511)
кл. 35 услуги при продажба на големо и мало со обувки

(210) **ТМ 2011/418** (220) 29/04/2011
(442) 30/04/2013
(731) **Друштво за трговија и услуги ЛУТО КОМЕРЦ Љутфи ДООЕЛ увоз-извоз Скопје ул.Цветан Димов бр.116, Скопје, МК**
(540)

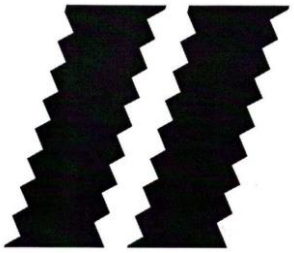

(531) 26.11.06;26.11.13
(551) индивидуална
(510, 511)
кл. 35 услуги при продажба на големо и мало со обувки

(210) **ТМ 2011/477** (220) 13/05/2011
(442) 30/04/2013
(731) **Винарија Стоби ДООЕЛ увоз-извоз Градско**
Автопат бб, 1420 Градско, МК
(740) Адвокатско друштво ПОЛЕНАК
ул. '"Орце Николов" 98, 1000, Скопје
(540)

(591) -
(531) 03.07.04;22.01.25
(551) индивидуална
(510, 511)
кл. 33 алкохолни пијалаци (освен пиво)
кл. 43 услуги на обезбедување храна и пијалаци; привремено сместување

(210) **ТМ 2011/478** (220) 13/05/2011
(442) 30/04/2013
(731) **Винарија Стоби ДООЕЛ увоз-извоз Градско**
Автопат бб, 1420 Градско, МК
(740) Адвокатско друштво ПОЛЕНАК
ул. '"Орце Николов" 98, 1000, Скопје
(540)

(531) 03.07.04;22.01.25
(551) индивидуална
(510, 511)
кл. 33 алкохолни пијалаци (освен пиво)
кл. 43 услуги на обезбедување храна и пијалаци; привремено сместување

(210) **ТМ 2011/479** (220) 13/05/2011
(442) 30/04/2013
(731) **Винарија Стоби ДООЕЛ увоз-извоз Градско**
Автопат бб, 1420 Градско, МК
(740) Адвокатско друштво ПОЛЕНАК
ул. '"Орце Николов" 98, 1000, Скопје
(540)

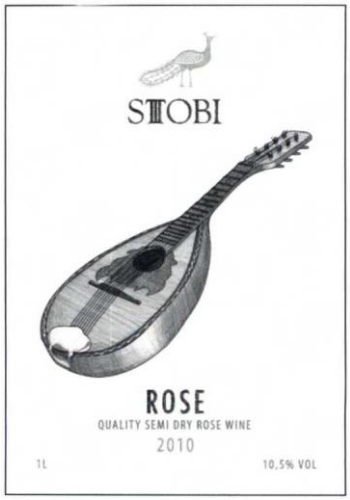

(531) 03.07.04;22.01.15
(551) индивидуална
(510, 511)
кл. 33 алкохолни пијалаци (освен пиво)
кл. 43 услуги на обезбедување храна и пијалаци; привремено сместување

(210) **ТМ 2011/480** (220) 13/05/2011
(442) 30/04/2013
(731) **Винарија Стоби ДООЕЛ увоз-извоз Градско**
Автопат бб, 1420 Градско, МК
(740) Адвокатско друштво ПОЛЕНАК
ул. '"Орце Николов" 98, 1000, Скопје
(540)

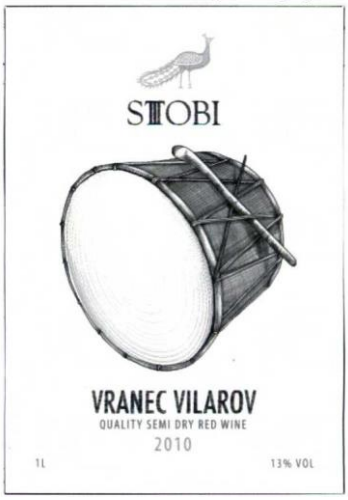

(531) 03.07.04;22.01.01
(551) индивидуална
(510, 511)
кл. 33 алкохолни пијалаци (освен пиво)
кл. 43 услуги на обезбедување храна и пијалаци; привремено сместување

(210) **ТМ 2011/625** (220) 07/06/2011
(442) 30/04/2013
(731) **Коктел Трејд**
172 бб, Голема Речица, Тетово, МК
(540)

EMPIRE JAFFA

(551) индивидуална
(510, 511)
кл. 3 средства за белење и други супстанции за перење, триење и нагризување, сапуни, парфимерија, етерични масла, козметички производи, лосиони за коса, препарати за нега на забите
кл. 5 фармацевтски и ветеринарски препарати, санитарни препарати за медицински цели, диететски супстанци што се користат во медицината, храна за бебиња, фластери, материјали за завои, замтеријали за пломбирање заби и забарски смоли, средства за дезинфекција, препарати за уништување штетници, фунгициди, хербициди
кл. 11 апарати за осветлување, греење, производство н апареа, варење(готвење), ладење, сушење, вентилација, снабдување со вода и за санитарни намени

кл. 14 благородни метали и нивните легури и производите изработени од нив или преслечени со нив, кои не се опфатени со другите класи, накит, бижутерија, скапоцени камења, часовници и хронометриски инструменти
кл. 16 хартија, картони и производите од нив кои не се опфатени со другите класи, печатени работи, книговезнички материјали, фотографии, канцелариски материјал, лепила за канцелариска и куќна употреба, машини за пишување и канцелариски прибор (освен мебелот), материјали за пакување кои не се опфатени со другите класи, печатарски букви, клишиња
кл. 18 кожа и имитација на кожа и производите од нив кои не се опфатени од другите класи, кожа од животни, куфери и патни торби, чадори за дожд и за сонце, стапови за одење, камшици и сарачки производи
кл. 21 куќни или кунски препарати и садови за домаќинството (кои не се од благородни метали или преслечени со нив), чешли и сунѓери, четки (освен сликарски четки), материјали за правење четки, производи кои се користатза чистење, челична волна, сурово и полуобработено стакло (освен градежно стакло), стакларија, порцелан, фајанс и грнчарија кои не се опфатени со другите класи
кл. 25 облека, чевли и капи
кл. 28 игри и грачки, производи за гимнастика и спорт кои не се опфатени со другите класи, украси за елка
кл. 30 кафе, чај, какао, шеќер, ориз, тапиока, саго, замена за кафе, брашно и производи од жита, леб, сладолед, мед, меласа, квасец, прашок за печење, сол, сенф, оцет, сосови (како мирудии), мирудии, мраз
кл. 32 безакохолни пијалаци, пијалаци од овошје и овошни сокови од портокал со потекло од Израел, сирупи и други препарати за производство на пијалаци на база на портокал со потекло од Израел
кл. 43 услуги за подготвување храна и пијалаци, привремено сместување
кл. 44 медицински услуги, ветеринарски услуги, гигиенска нега и нега на убавина на луѓето и животните, услуги од областа на земјоделството, градинарството и шумарството

(210) **ТМ 2011/635** (220) 09/06/2011
(442) 30/04/2013
(731) **Трговско друштво за производство, промет и услуги ЕУРО-ЛИНС ДООЕЛ увоз-извоз**
с.Градец, Крива Паланка, МК
(540)

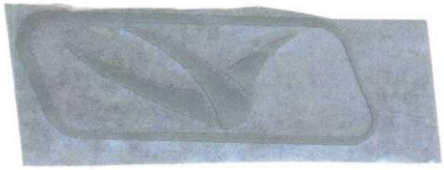

(591) сива
(531) 26.04.04;26.04.16
(551) индивидуална
(510, 511)
кл. 24 текстил и текстилни производи, кои не се опфатени со другите класи, покривки за кревети и маси
кл. 25 облека, обувки и капи
кл. 35 услуги при продажба на големо и мало со облека, текстил и текстилни производи

(210) **ТМ 2011/636** (220) 09/06/2011
(442) 30/04/2013
(731) **Трговско друштво за производство, промет и услуги ЕУРО-ЛИНС ДООЕЛ увоз-извоз**
с.Градец, Крива Паланка, МК
(540)

(591) црна и сива
(531) 27.05.21;27.05.24
(551) индивидуална
(510, 511)
кл. 24 текстил и текстилни производи, кои не се опфатени со другите класи, покривки за кревети и маси
кл. 25 облека, обувки и капи

кл. 35 услуги при продажба на големо и мало со облека, текстил и текстилни производи

(210) **ТМ 2011/637** (220) 09/06/2011
(442) 30/04/2013
(731) **Трговско друштво за производство, промет и услуги ЕУРО-ЛИНС ДООЕЛ увоз-извоз**
с.Градец, Крива Паланка, МК
(540)

(531) 26.03.04;27.05.24
(551) индивидуална
(510, 511)
кл. 24 текстил и текстилни производи, кои не се опфатени со другите класи, покривки за кревети и маси
кл. 25 облека, обувки и капи
кл. 35 услуги при продажба на големо и мало со облека, текстил и текстилни производи

(210) **ТМ 2011/748** (220) 07/07/2011
(442) 30/04/2013
(731) **Друштво за трговија и услуги ВОЧ ИД ДООЕЛ Скопје and подружница 1 МАЈ ТАЈМ Скопје**
ул.Орце Николов бр.98/1-5 Скопје-Центар, МК and ул. Кеј 13-ти Ноември бр.ГТЦ кат/сек36-лок.577 Скопје-Центар, МК
(740) СНЕЖАНА СТАНКОВИЌ, АДВОКАТ
Бул. Партизански Одреди бр.18/2-7, 1000 Скопје
(540)

(591) црно, бела, црвена
(531) 17.01.13;27.05.24
(551) индивидуална
(510, 511)
кл. 14 скапоцени метали и нивните легури и производи од скапоцени метали или обложени со нив, што не се опфатени со другите класи; накит, скапоцени камења; хорологиски и хронометриски инструменти
кл. 16 хартија, картон и производите од нив што не се опфатени со другите класи; печатени работи; книговезнички материјал; фотографии; канцелариски материјали; лепила за канцелариска или куќна употреба; материјали што ги користат уметниците; сликарски четки; машини за пишување и канцелариски
прибор (освен мебел); материјал за обука и настава (освен апарати); пластични материјали за пакување (што не се вклучени во другите класи); печатарски букви; клишиња
кл. 22 јажиња, канапи, мрежи, шатори, настрешници, церади, едра, вреќи и торби (кои не се вклучени во другите класи); материјали за полнење (освен од гума или пластични материјали); сурови текстилни влакнести материјали
кл. 24 текстил и текстилни производи кои не се опфатени со другите класи; покривки за кревети и маси
кл. 26 тантела и везови, панделки и гајтани; петлици, закачки и окца, топуски и игли; вештачко цвеќе
кл. 35 рекламирање; водење на работењето; управување со работата; канцелариски работи
кл. 41 образовни услуги; обука; забава; спортски и културни активности

(210) **ТМ 2011/785** (220) 19/07/2011
(442) 30/04/2013
(300) Z201170115 31/01/2011 SI
(731) **Tobacna Ljubljana d.o.o.**
Cesta 24, junija 90 Ljubljana-Crnucel 1231, SI
(740) Адвокатско друштво Пепељугоски
Ул."Вељко Влаховиќ" 4/ 1-1, 1000, Скопје
(540)

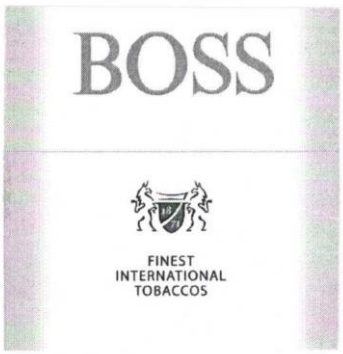

(591) -
(531) 24.01.19;25.01.19
(551) индивидуална
(510, 511)
кл. 34 тутун, обработен или необработен, производи од тутун, замени за тутун кои не се за медицински потреби, цигари, цигарилоси, пури, рачни машини за правење цигари, туби за цигари, филтери за цигари, хартија за цигари, кибрити и додатоци за пушачи

(210) **ТМ 2011/786** (220) 19/07/2011
(442) 30/04/2013
(300) Z201170116 31/01/2011 SI
(731) **Tobacna Ljubljana d.o.o.**
Cesta 24, junija 90 Ljubljana-Crnucel 1231, SI
(740) Адвокатско друштво Пепељугоски
Ул."Вељко Влаховиќ" 4/ 1-1, 1000, Скопје
(540)

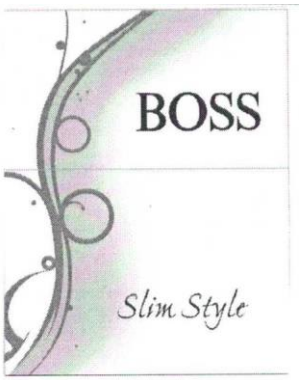

(591) -
(531) 25.01.19;25.01.25
(551) индивидуална
(510, 511)
кл. 34 тутун, обработен или необработен, производи од тутун, замени за тутун кои не се за медицински потреби, цигари, цигарилоси, пури, рачни машини за правење цигари, туби за цигари, филтери за цигари, хартија за цигари, кибрити и додатоци за пушачи

(210) **ТМ 2011/791** (220) 21/07/2011
(442) 30/04/2013
(300) 302011004754.5 26/01/2011 DE
(731) **Daimler AG**
Mercedesstrasse 137 70327 Stuttgart, DE
(740) ТОНИ МЛАДЕНОВСКИ
Ул. "Илинденска" 2/ 13, 1400, Велес
(540)

COMPACTSPACE

(551) индивидуална
(510, 511)
кл. 12 моторни возила и нивни делови (опфатени со класа 12)

(210) **ТМ 2011/792** (220) 21/07/2011
(442) 30/04/2013
(300) 302011004752.9 26/01/2011 DE
(731) **Daimler AG**
Mercedesstrasse 137 70327 Stuttgart, DE
(740) ТОНИ МЛАДЕНОВСКИ
Ул. "Илинденска" 2/ 13, 1400, Велес
(540)

BIGSPACE

(551) индивидуална
(510, 511)
кл. 12 моторни возила и нивните делови (опфатени со класа 12)

(210) **ТМ 2011/801** (220) 22/07/2011
(442) 30/04/2013
(731) **Друштво за трговија, посредување и услуги АМСМ УСЛУГИ - ТРЕЈД ДОО - СКОПЈЕ ул.Митрополит Теодосиј Гологанов бр.51, Скопје, МК**
(540)

(591) бела, црна, жолта, сива
(531) 24.15.03;24.15.13
(551) индивидуална

(510, 511)
кл. 35 трговија, посредување и услуги со опрема за станици за технички преглед

(210) **ТМ 2011/802** (220) 22/07/2011
(442) 30/04/2013
(731) **Друштво за трговија, посредување и услуги АМСМ УСЛУГИ - ТРЕЈД ДОО - СКОПЈЕ ул.Митрополит Теодосиј Гологанов бр.51, Скопје, МК**
(540)

(591) бела, црна, жолта, сива
(531) 24.15.03;24.15.13
(551) индивидуална
(510, 511)
кл. 35 трговија, посредување и услуги со опрема за станици за технички прегледи

(210) **ТМ 2011/803** (220) 22/07/2011
(442) 30/04/2013
(731) **АМСМ УСЛУГИ-АМСМ КЛУБ МОБИЛИТИ ДОО Скопје ул.Митрополит Теодосиј Гологанов бр.54/7, Скопје, МК**
(540)

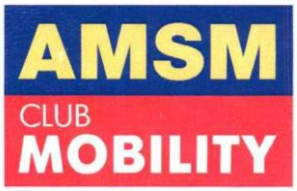

(591) жолта, црвена, бела, плава
(531) 25.05.02;27.05.24
(551) индивидуална
(510, 511)
кл. 41 образовна услуга - издавање Списание

(210) **ТМ 2011/804** (220) 22/07/2011
(442) 30/04/2013
(731) **Осигурително брокерско друштво МОБИЛИТИ БРОКЕР АД - Скопје ул.Митрополит Теодосиј Гологанов бр.54/3, Скопје, МК**
(540)

(591) жолта и сива
(531) 26.07.25;26.11.11
(551) индивидуална
(510, 511)
кл. 36 осигурување

(210) **ТМ 2011/805** (220) 22/07/2011
(442) 30/04/2013
(731) **Друштво за посредување и советување АМСМ УСЛУГИ КОНСАЛТИНГ ДОО - СКОПЈЕ ул.Митрополит Теодосиј Гологанов бр.51, Скопје, МК**
(540)

(591) црна, жолта, бела
(531) 26.11.03
(551) индивидуална
(510, 511)
кл. 35 водење на работење

(210) **ТМ 2011/806** (220) 22/07/2011
(442) 30/04/2013
(731) **АМСМ УСЛУГИ-ПЕТРОЛ ДОО Скопје ул.Лазо Трповски бб, Скопје, МК**
(540)

(591) жола, црна, бела
(531) 05.05.20
(551) индивидуална
(510, 511)
кл. 35 услуги при продажба на нафтени деривати на мало

(210) **ТМ 2011/808** (220) 22/07/2011

(442) 30/04/2013

(731) **Друштво за услуги информации АМСМ УСЛУГИ-СЛУЖБА ЗА ПОМОШ И ИНФОРМАЦИИ ДОО - Скопје ул.Митрополит Теодосиј Гологанов бр.51, Скопје, МК**

(540)

ROAD ASSISTANCE AMSM SERVICES

(591) бела, жолта, црна

(531) 01.03.16

(551) индивидуална

(510, 511)

кл. 39 транспортни и сервисни услуги

---

(210) **ТМ 2011/827** (220) 28/07/2011

(442) 30/04/2013

(731) **Друштво за преработка на овошје и зеленчук ТРГОПРОДУКТ ДОО увоз-извоз Струмица ул. Населано место без уличен систем бб, Дабиле, Струмица, МК**

(740) Адвокатска канцеларија ДЕ ЛЕГЕ Скопје бул. Кочо Рацин бр.14-6/6, 1000, Скопје

(540)

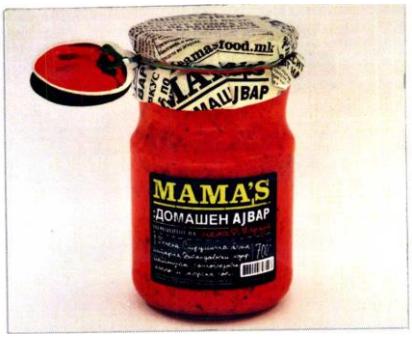

(591) црна, бела, зелена, портокалова и црвена

(531) 19.03.01

(551) индивидуална

(510, 511)

кл. 29 конзервиран зеленчук (ајвар)

---

(210) **ТМ 2011/830** (220) 29/07/2011

(442) 30/04/2013

(731) **Друштво за производство, трговија и услуги ВЕБСПОТ ДОО, увоз-извоз Скопје БЦ Палома Бјанка кат4 локал 3, ул. Даме Груев, Скопје , МК**

(540)

G R U P E R

(551) индивидуална

(510, 511)

кл. 35 огласување; водење на работење; управување со работи; канцелариска работа

кл. 39 транспортни услуги; пакување и складирање стока; организирање патување

кл. 45 правни работи; лични и општествени услуги што ги даваат трети лица за задоволување на потребите на поединци

---

(210) **ТМ 2011/831** (220) 29/07/2011

(442) 30/04/2013

(731) **Друштво за производство, трговија и услуги ВЕБСПОТ ДОО, увоз-извоз Скопје БЦ Палома Бјанка кат4 локал 3, ул. Даме Груев, Скопје , МК**

(540)

G R O U P E R

(551) индивидуална

(510, 511)

кл. 35 огласување; водење на работење; управување со работи; канцелариска работа

кл. 39 транспортни услуги; пакување и складирање стока; организирање патување

кл. 45 правни работи; лични и општествени услуги што ги даваат трети лица за задоволување на потребите на поединци

---

(210) **ТМ 2011/832** (220) 01/08/2011

(442) 30/04/2013

(731) **Коста ДИМОВ ул.Букурешка бр.105, 1000 Скопје, МК**

(540)

Продис
КОМПАНИЈА ЗА ПРИРОДНИ И ЗДРАВИ ПРОИЗВОДИ

(591) светло зелена и темно зелена

(531) 05.03.13;27.05.25

(551) индивидуална

(510, 511)

кл. 5 фармацевтски и ветеринарни препарати; санитарни препарати за медицински цели; диетски супстанции што се користат во медицината, храна за бебиња, фластери, материјали за завои, материјали за пломбирање заби и забарски смоли, средства за дезинфекција, препарати за уништување штетници, фунгициди, хербициди

кл. 9 апарати и инструменти: научни, поморски, геодетски, фотографски, кинематографски, оптички, за вагање, за мерење, сигнализација, контрола (инспекција), спасување и настава; апарати и инструменти за спроведување, вклучување, трансформирање, акумулирање, регулирање или контролирање на електроцитетот; апарати за снимање, пренос и репродукција на звук или слика, магнетски носачи на податоци, дискови за снимање, автоматски машини и механизми за апаратите што се активираат со монети или жетони, регистар каси, машини за сметање и опрема за обработка на податоци и компјутери, апарати за гаснење пожар

кл. 10 медицински, хируршки, забарски и ветеринарни апарати и инструменти, вештачки екстремитети, очи и заби, ортопедски производи, хируршки материјали за шиење

кл. 30 кафе, чај, какао, шеќер, ориз, тапиока, саго, замена за кафе; брашно и производи од жита, леб, производи од тесто и слатки, сладолед; мед; меласа; квасец, прашок за печење, сол, сенф; оцет, сосови (како мирудии); мирудии; мраз

кл. 39 транспортни услуги; пакување и складирање стока; организирање патувања

кл. 41 образовни услуги; подготвување на настава; забава; спортски и културни активности

кл. 43 услуги за подготвување храна и пијалоци; привремено сместување

кл. 44 медицински услуги; ветеринарни услуги; хигиенска нега и нега на убавината на луѓето или животните; услуги од областа на земјоделството, градинарството и шумарството

(210) **ТМ 2011/988** (220) 15/09/2011
(442) 30/04/2013

(731) **Милтон Манаки**
ул.Вараждинска бр.24 Куманово, МК

(540)

M A N A K I

(551) индивидуална

(510, 511)

кл. 1 хемиски производи за индустријата, науката , фотографиите, како и земјоделството, градинарството и шумарството, сурови вештачки смоли, сурови пластични материи, вештачки ѓубриња, смеши за гасење пожар, препарати за калење и заварување метали, хемиски супстанции за конзервирање прехрамбени производи, материи за штавење, адхезиви (лепливи материи) што се користат во индустријата

кл. 9 апарати и инструменти, научни, поморски, геодедски, фотографски, кинематографски, оптички, за вагање, за мерење, сигнализација, проверка(контрола), спасување и настава, апарати и инструменти за спроведување, вклучување и исклучување, трансформирање, акумулирање, регулирање или контролирање на електрицитетот, апарати за снимање, пренос или репродукција на звук или слика, магнетски носачи на податоци, дискови за снимање, автоматски машини и механизми за апаратите што се активираат со монети или жетони, регистарски каси, машини за сметање, опрема за обработка на податоци и компјутери, апарати за гасење пожар

кл. 16 хартија, картон и производите од нив кои не се опфатени со другите класи, печатени работи, книговезнижки материал, фотографии, канцелариски материјал, лепила за канцелариска и куќна употреба, сликарски прибор, скликарски четки, машини за пишување и канцелариски прибор (освен мебелот), материал за обука и настава (освен апарати), пластични материјали за пакување кои не се опфатени во другите класи, печатарски букви, клишиња

кл. 35 рекламирање, водење на работењето, управување со работата, канцелариски работи

кл. 36 осигурување, финансиски работи, монетарни работи, работи поврзани за недвижен имот

кл. 40 обработка на материјали
кл. 41 образовни услуги, обука, забава, спортски и културни активности
кл. 42 научни и технолошки услуги и истражувања и планирањето поврзано со нив, услуги за индустриски анализи и истражувања, изработка и развој на компјутерски хардвер и софтвер
кл. 45 правни услуги, безбедносни услуги за заштита на имот и лица,
лични и социјални услуги што ги даваат трети лица за задоволување на потребите на поединците

(210) **ТМ 2011/994** (220) 21/09/2011
(442) 30/04/2013
(731) **Друштво за производство, трговија и услуги БИО ЛИНИЈА увоз-извоз ДОО Прилеп ул.Цар Самоил бб, 7500 Прилеп, МК**
(740) ТОНИ МЛАДЕНОВСКИ
Ул. "Илинденска" 2/ 13, 1400, Велес
(540)

(591) зелена и бела
(531) 24.15.01;27.05.11
(551) индивидуална
(510, 511)
кл. 31 биопрепарати - додатоци во храната на добитокот и живината за производство и одгледување со органски методи
кл. 35 услуги при продажба на мало и големо со: биопрепарати врз база на култури од млечно киселински бактерии - подобрувачи на својствата на почвата, кои имаат примена во органското земјоделско производство и опрема за пречистителни станици, семејни и колективни за санирање и прочистување на комунална отпадна вода

(210) **ТМ 2011/1008** (220) 23/09/2011
(442) 30/04/2013
(731) **Империал Тобако ТКС а.д. Скопје ул. 11ти Октомври бр.125, 1000 Скопје, МК**
(740) Адвокатско друштво Пепељугоски
Ул."Вељко Влаховиќ" 4/ 1-1, 1000, Скопје
(540)

(531) 24.01.19;25.01.19
(551) индивидуална
(510, 511)
кл. 34 тутун, било препработен или непреработен; производи од тутун; цигари; пури; замени за тутун, од кои ниту една не е за медицински или лековити цели; кибрити и производи за пушачите

(210) **ТМ 2011/1046** (220) 05/10/2011
(442) 30/04/2013
(731) **Трговско друштво за новинско издавачка дејност и графичко производство ГРАФИЧКИ ЦЕНТАР ДООЕЛ Скопје ул.Скупи б.б., 1000 Скопје, МК**
(540)

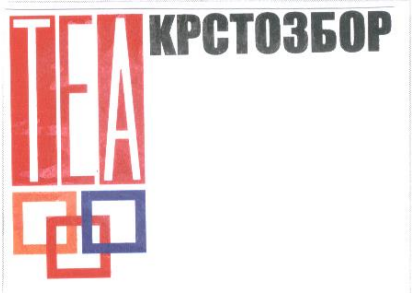

(591) црвена, црна, бела, сина и портокалова
(531) 26.04.09;27.05.09
(551) индивидуална
(510, 511)
кл. 16 брошури; весници, дневни весници, неделни весници, месечни изданија, годишни

изданија, магазини; календари, календари на кои им се кинат листовите, календари /годишни/, каталози; корици за неповрзани списанија, листови /хартиени производи/ обвивки / хартиени производи / обвивки, корици /хартиени производи/; обрасци, папки за документи; печатарски букви, печатарски производи, печатен материјал /печатници/, печатници /печатени работи/; плакати/постери/,проспекти, публикации, разгледници, регистри / книги/; рамки за сложување (печатарство), саатници (печатени саатници)/ возни редови/, хартија, часописи

кл. 28 змејови од хартија, играчки, игри

кл. 35 демонстрација на производи; економски прогнози, информации за дејноста, истражувања за дејностите; изнајмување рекламен простор, изнајмување рекламен материјал, јавно мислење (испитување на јавното мислење); книги (книговодство) консултации врзани за прашањата на персоналот; лицитација (продажба на лицитација), објавување рекламни текстови, обработка на текстови, огласување /рекламирање/; пазар (побарувачка на пазарот), пазар (проучување на пазарот), плакатирање /огласување/; помош во управување со индустриски или трговски претпријатија, пребарувања за дејности, преписи на соопштенија; претплата на весници (услуги за претплата на весници) / за трето лице/, промоција/продажба на трето лице/, пропагандни дејности, проучување на пазарот/ маркетинг/; распределба /дистрибуција/ на примероци, рекламна документација (уредување на рекламна документација), рекламна хроника, рекламни огласи (ширење на рекламни огласи), ширење рекламен материјал / трактати, проспекти, печатени примероци/

кл. 41 наградни игри

---

(210) **ТМ 2011/1047** (220) 05/10/2011
(442) 30/04/2013

(731) **Трговско друштво за новинско издавачка дејност и графичко производство ГРАФИЧКИ ЦЕНТАР ДООЕЛ Скопје ул.Скупи б.б., 1000 Скопје, МК**

(540)

(591) црвена, портокалова и бела

(531) 27.05.17;27.05.23

(551) индивидуална

(510, 511)

кл. 16 брошури; весници, дневни весници, неделни весници, месечни изданија, годишни изданија, магазини; календари, календари на кои им се кинат листовите, календари /годишни/, каталози; корици за неповрзани списанија, листови /хартиени производи/ обвивки / хартиени производи / обвивки, корици /хартиени производи/; обрасци, папки за документи; печатарски букви, печатарски производи, печатен материјал /печатници/, печатници /печатени работи/; плакати/постери/,проспекти, публикации, разгледници, регистри / книги/; рамки за сложување (печатарство), саатници (печатени саатници)/ возни редови/, хартија, часописи

кл. 28 змејови од хартија, играчки, игри

кл. 35 демонстрација на производи; економски прогнози, информации за дејноста, истражувања за дејностите; изнајмување рекламен простор, изнајмување рекламен материјал, јавно мислење (испитување на јавното мислење); книги (книговодство) консултации врзани за прашањата на персоналот; лицитација (продажба на лицитација), објавување рекламни текстови, обработка на текстови, огласување /рекламирање/; пазар (побарувачка на пазарот), пазар (проучување на пазарот), плакатирање /огласување/; помош во управување со индустриски или трговски претпријатија, пребарувања за дејности, преписи на соопштенија; претплата на весници (услуги за претплата на весници) / за трето лице/, промоција/продажба на трето лице/, пропагандни дејности, проучување на пазарот/ маркетинг/; распределба /дистрибуција/ на примероци, рекламна документација (уредување на рекламна документација), рекламна хроника,

рекламни огласи (ширење на рекламни огласи), ширење рекламен материјал / трактати, проспекти, печатени примероци/
кл. 41 наградни гри

(210) **ТМ 2011/1049** (220) 05/10/2011
(442) 30/04/2013
(731) **ЛУТО КОМЕРЦ ДООЕЛ СКОПЈЕ**
ул.Цветан Димов бр.116, МК
(540)

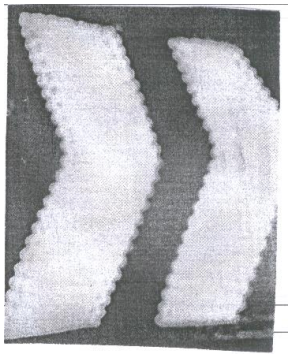

(591) црна и бела
(531) 26.11.06;26.11.11
(551) индивидуална
(510, 511)
кл. 35 услуги при продажба на големо и мало со обувки

(210) **ТМ 2011/1060** (220) 07/10/2011
(442) 30/04/2013
(731) **Друштво за производство, трговија, услуги и градежништво АДОРА ИНЖЕНЕРИНГ ДОЕЛ експорт-импорт Скопје**
ул.Орце Николов бр.182а, Скопје, МК
(740)

(540)

(591) бела, црвена, плава, црна
(531) 27.05.11;27.05.22
(551) индивидуална
(510, 511)
кл. 35 рекламирање
кл. 36 работи поврзани со недвижности
кл. 37 градежни работи, проектирање, изградба на згради, надзор, продажба

(210) **ТМ 2011/1061** (220) 07/10/2011
(442) 30/04/2013
(731) **Друштво за производство, трговија, услуги и градежништво АДОРА ИНЖЕНЕРИНГ ДОЕЛ експорт-импорт Скопје**
ул.Орце Николов бр.182а, Скопје, МК
(540)

„САМО ДЕЛАТА СЕ ВИСТИНА"

(551) индивидуална
(510, 511)
кл. 35 рекламирање
кл. 36 работи поврзани со недвижности
кл. 37 градежни работи, проектирање, изградба на згради, надзор, продажба

(210) **ТМ 2011/1078** (220) 12/10/2011
(442) 30/04/2013
(731) **СЗД Електролукс - Палензовски Димче Битола**
Ул. Браќа Мингови бр. 18 Битола, МК
(540)

(591) црвена, жолта, бела, црна
(531) 26.11.13;27.05.25
(551) индивидуална
(510, 511)
кл. 35 огласување, водење на работење, управување со работи, канцелариски работи
кл. 41 образовни услуги, подготвување на наставата, забава и културни активности

(210) **ТМ 2011/1089** (220) 14/10/2011
(442) 30/04/2013
(731) **Скијачки Центар „Заре Лазаревски" Д.О.О.**
с. Маврово, МК
(540)

• СКИ ЦЕНТАР • ЗАРЕ ЛАЗАРЕВСКИ • МАВРОВО •
• SKI CENTRE • ZARE LAZAREVSKI • MAVROVO •

(591) -
(551) индивидуална
(510, 511)
кл. 41 забава, спортски и културни активности
кл. 43 услуги за подготвување храна и пијалоци и привремено сместување

(210) **ТМ 2011/1128** (220) 26/10/2011
(442) 30/04/2013
(731) **INNOTECH INTERNATIONAL Laboratory 7-9 avenue Francois Vincent Raspail, 94110 Arcueil, FR**
(740) НОШПАЛ БОРИС, адвокат
ул. Славе Деловски бр. 7, 1000, Скопје
(540)

INOCLIM

(551) индивидуална
(510, 511)
кл. 5 фармацевтски и ветеринарни препарати; санитарни препарати за медицински цели; диетски супстанции што се користат во медицината, храна за бебиња, фластери, материјали за завои, материјали за пломбирање заби и забарски смоли, средства за дезинфекција, препарати за уништување штетници, фунгициди, хербициди

(210) **ТМ 2011/1138** (220) 28/10/2011
(442) 30/04/2013
(731) **Маркето Солутионс ДОО Сервисна зона југ реон 40 (Новопроектирана бб), 1000 Скопје, МК**
(540)

marketo SOLUTIONS

(591) црвена и сива
(531) 27.05.11
(551) индивидуална
(510, 511)
кл. 35 услуги при продажба на мало и големо со ентериер за опремување на маркети

(210) **ТМ 2011/1142** (220) 31/10/2011
(442) 30/04/2013
(731) **KING ABDULLAH UNIVERSITY OF SCIENCE AND TECHNOLOGY 4700 King Abdullah University of Science and Technology, Thuwal 23955-6900, SA**
(740) ТОНЕВСКИ ДРАГАН, АДВОКАТ
бул. "Кочо Рацин" бр. 14/4 - 13, 1000 Скопје
(540)

KAUST

(551) индивидуална
(510, 511)
кл. 41 образовни и едукативни услуги на/за забава; обезбедување инструкции и тренинзи за/на апсолвенти, дипломци и постдипломци, како и на професионално ниво, услуги на/за тутори, како и диструбуција на образовен и едукативен материјал во врска со погоре наведеното; услуги на/за организирање и водење образовни и едукативни конференции, семинари, работилници, конгреси; религијско образование и едукација; услуги на/за организирање на академски натпревари, спортски натпревари, фестивали, прослави, предавања, концерти, изложби, културни активности; обезбедување веб страници (web sites) кои содржат информации и линкови кон други веб страници во врска со прием и услови за упис на универзитети, факултети, академски програми, истражувачки програми, универзитетско сместување, административни услуги поврзани со универзитети и факултети; универзитетско и факултетско советување, студентски активности, здравствени услуги поврзани со универзитети, факултети; библиотекарски услуги; библиотекарски услуги на интернет содржани во класата 41

(210) **ТМ 2011/1177** (220) 08/11/2011
(442) 30/04/2013
(731) **ДПТУ Херба-Хем Дооел ул.34 бр.ББ Нас.Илинден, 1000 Скопје, МК**

(540)

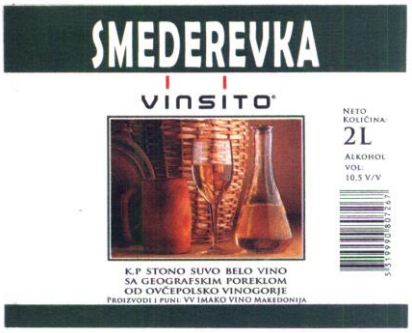

(591) зелена, жолта, портокалова, браон, црна
(531) 11.03.03;19.07.20;25.01.19
(551) индивидуална
(510, 511)
кл. 33 вино
кл. 35 услуги при продажба на големо и мало со вино

(210) **ТМ 2011/1178** (220) 08/11/2011
(442) 30/04/2013
(731) **ДПТУ Херба-Хем Дооел**
ул.34 бр.ББ Нас.Илинден, 1000 Скопје, МК
(540)

(591) темно црвена, зелена, жолта, портокалова, црна
(531) 11.03.03;19.07.20;25.01.19
(551) индивидуална
(510, 511)
кл. 33 вино
кл. 35 услуги при продажба на големо и мало со вино

(210) **ТМ 2011/1374** (220) 29/12/2011
(442) 30/04/2013
(731) **Прв приватен универзитет - ФОН Скопје**
бул.Војводина б.б., 1000 Скопје, МК
(540)

Имај срце, дарувај

(591) бела, жолта, црвена и црна
(531) 01.03.13;02.09.01
(551) индивидуална
(510, 511)
кл. 41 образовни услуги; подготвување на наставата; забава; спортски и културни активности

(210) **ТМ 2011/1375** (220) 29/12/2011
(442) 30/04/2013
(731) **Прв приватен универзитет - ФОН Скопје**
бул.Војводина б.б., 1000 Скопје, МК
(540)

И во Македонија се може

(591) бела, портокалова, црвена и црна
(531) 20.05.25;25.01.05
(551) индивидуална
(510, 511)
кл. 41 образовни услуги; подготвување на настава; забава; спортски и културни активности
кл. 42 научни и технолошки услуги и истражувања и планирања кои се однесуваат на истите; услуги за индустриски анализи и истражувања; проектирање и развој

(210) **ТМ 2011/1376** (220) 29/12/2011
(442) 30/04/2013
(731) **Прв приватен универзитет - ФОН Скопје**
бул.Војводина б.б., 1000 Скопје, МК
(540)

Фабрика на знаење

(591) бела, портокалова, црвена и црна
(531) 01.05.02;24.15.01;26.11.11
(551) индивидуална
(510, 511)
кл. 41 образовни услуги; подготвување на настава; забава; спортски и културни активности
кл. 42 научни и технолошки услуги и истражувања и планирања кои се однесуваат на истите; услуги за индустриски анализи и истражувања; проектирање и развој

(210) **ТМ 2012/24** (220) 12/01/2012
(442) 30/04/2013
(731) **Трговско друштво за надворешен и внатрешен промет ЗЕГИН ДОО Скопје**
ул.Народен фронт 5/3-1, Скопје, МК
(540)

BUTOASMA

(551) индивидуална
(510, 511)
кл. 5 фармацевтски и ветеринарни производи

(210) **ТМ 2012/72** (220) 24/01/2012
(442) 30/04/2013
(731) **Пиварница БИРАРИЈА доо, Скопје, Ненад Пејковски**
Бул.ЈНА бр.54-2/1, 1000 Скопје, МК
(740) Ненад Пејковски
ул. 46 бр.4, Радишани, Скопје
(540)

(591) темнозелена, црна, жолта, светло портокалова
(531) 02.01.01;25.01.11
(551) индивидуална
(510, 511)
кл. 32 пиво

(210) **ТМ 2012/93** (220) 31/01/2012
(442) 30/04/2013
(731) **БОРОЛА ДОО**
ул.Црвена Вода бр.22, Битола, МК
(540)

ENTAN

(551) индивидуална
(510, 511)
кл. 5 фармацевтски и ветеринарни производи;хигиенски производи за медицинска употреба; диететски супстанции прилагодени за медицинска употреба, храна за бебиња; фластери, материјали за преврзување;материјал за пломбирање заби, забарски смоли; дезинфекциони средства;препарати за уништување штетници; фунгициди, хербициди
кл. 35 рекламирање; водење на работењето; управување со работата; канцелариски работи

(210) **ТМ 2012/166** (220) 22/02/2012
(442) 30/04/2013
(731) **Друштво за производство, трговија и услуги КАРМАКС ДОО Скопје**
ул.Орце Николов бр.79, 1000 Скопје, МК
(740) АНДОНОСКИ МИТКО, адвокат
Бул.Кочо Рацин бр 30/2-2, 1000, Скопје
(540)

(591) црвена, црна
(531) 27.05.21;27.05.25
(551) индивидуална
(510, 511)
кл. 35 услуги при продажба на големо и мало со делови, прибор и козметика за моторни возила

(210) **ТМ 2012/170** (220) 23/02/2012
(442) 30/04/2013

(731) **Merck Sharp & Dohme Corp.**
One Merck Drive, Whitehouse Station, New Jersey 08889, US
(740) БИНСО Д.О.О. СКОПЈЕ
ул. "Народен фронт" 7/4 П.О. Бокс 768
(540)

TESLITA

(551) индивидуална
(510, 511)
кл. 5 фармацевтски препарати за превенција и третман на дијабетес

---

(210) **ТМ 2012/201** (220) 05/03/2012
(442) 30/04/2013
(731) **Merck Sharp & Dohme Corp.**
One Merck Drive, Whitehouse Station, New Jersey 08889, US
(740) БИНСО Д.О.О. СКОПЈЕ
ул. "Народен фронт" 7/4 П.О. Бокс 768
(540)

JACORIN

(551) индивидуална
(510, 511)
кл. 5 фармацевтски препарати за човечка употреба

---

(210) **ТМ 2012/204** (220) 05/03/2012
(442) 30/04/2013
(731) **Индустрија за млеко, млечни производи и сокови АД МЛЕКАРА БИТОЛА,**
ул. Долнооризарски пат бб, 7000 Битола , МК
(740) АГЕНЦИЈА ЗА ИНТЕЛЕКТУАЛНА СОПСТВЕНОСТ АРТПИЦК ДООЕЛ СКОПЈЕ
ул. Јосиф Јосифовски Свештарот бр.39/28, 1000, Скопје
(540)

(591) темно и светло жолта, темно и светло зелена, темно и светло кафена, бела, темно и светла црвена, сина и темно и светло златна
(531) 02.03.04;08.03.08;25.01.19
(551) индивидуална
(510, 511)
кл. 29 млечен производ (кашкавал)
кл. 35 огласување, водење на работење, управување со работи, канцелариски работи, услуги при продажба на големо и мало со млечен производ (кашкавал) и услуги при увоз и извоз со млечен производ (кашкавал)

---

(210) **ТМ 2012/205** (220) 05/03/2012
(442) 30/04/2013
(731) **Индустрија за млеко, млечни производи и сокови АД МЛЕКАРА БИТОЛА,**
ул. Долнооризарски пат бб, 7000 Битола , МК
(740) АГЕНЦИЈА ЗА ИНТЕЛЕКТУАЛНА СОПСТВЕНОСТ АРТПИЦК ДООЕЛ СКОПЈЕ
ул. Јосиф Јосифовски Свештарот бр.39/28, 1000, Скопје
(540)

(591) темно и светло жолта, темно и светло зелена, темно и светло кафена, бела, темно и светло црвена, сина и златна и црна
(531) 02.03.04;08.03.08;25.01.19
(554)
(551) индивидуална
(510, 511)
кл. 29 млечен производ (кашкавал)
кл. 35 огласување, водење на работење, управување со работи, канцелариски работи, услуги при продажба на големо и мало со млечен производ (кашкавал) и услуги при увоз и извоз со млечен производ (кашкавал)

---

(210) **ТМ 2012/225** (220) 08/03/2012

(442) 30/04/2013

(731) **ПЕРЕГРИН ТП ФАРМА ОГНЕН НИКОЛА ПОЛЕНАК**

ул.„1" бр.17 с. Горна Матка, Сарај, Скопје, МК

(740) Адвокатско друштво ПОЛЕНАК

ул. '"Орце Николов" 98, 1000, Скопје

(540)

(591) бела, зелена и сина

(531) 27.05.19;27.05.21

(551) индивидуална

(510, 511)

кл. 29 живина и дивеч; јајца

---

(210) **ТМ 2012/234** (220) 12/03/2012

(442) 30/04/2013

(731) **Индустрија за млеко, млечни производи и сокови АД МЛЕКАРА БИТОЛА,**

ул. Долнооризарски пат бб, 7000 Битола , МК

(740) АГЕНЦИЈА ЗА ИНТЕЛЕКТУАЛНА СОПСТВЕНОСТ АРТПИЦК ДООЕЛ СКОПЈЕ

ул. Јосиф Јосифовски Свештарот бр.39/28, 1000, Скопје

(540)

(591) бела, темно и светло сина, кафена, темно и светло зелена, жолта, црвена и кафена

(531) 01.03.06;02.03.04;25.01.19

(551) индивидуална

(510, 511)

кл. 29 млеко со потекло од битолскиот регион

кл. 35 огласување, водење на работење, управување со работи, канцелариски работи, услуги при продажба на големо и мало и увоз и извоз на големо и мало на млеко со потекло од битолскиот регион

---

(210) **ТМ 2012/236** (220) 12/03/2012

(442) 30/04/2013

(731) **BUSINESS WIRE, Inc.,**

44 Montgomery Street, 39th Floor, San Francisco, California 94104, US

(740) БИНПРО ДООЕЛ СКОПЈЕ

ул. "Ленинова"' бр.15а-13, 1000 Скопје

(540)

BUSINESS WIRE

(551) индивидуална

(510, 511)

кл. 9 електронски билтени, соопштенија за јавноста и вести

кл. 38 електронски пренос на пораки и слики, податоци и документи, преку компјутерски терминали, интернет, сателитски и бежичен пренос; електронска пошта, пренос на факс

кл. 41 публикација на билтени, соопштенија за јавноста и вести

---

(210) **ТМ 2012/241** (220) 13/03/2012

(442) 30/04/2013

(731) **Друштво за комуникациски услуги ВИП ОПЕРАТОР ДООЕЛ Скопје**

ул. Васил Аџиларски б.б., 8 кат, Скопје, МК

(740) БЕРИН Д.О.О. СКОПЈЕ

ул."Македонија" бр.27/2/22, 1000 Скопје

(540)

Vip Free XL

(591) -

(531) 27.05.10

(551) индивидуална

(510, 511)

кл. 35 дејности (помош во водењето на дејностите), демонстрација на производи, информации за дејноста, информатички картотеки (водење на информатичките

картотеки), изложби (организирање изложби) во комерцијални или рекламни цели, изнајмување рекламен простор, изнајмување уреднички апарати, изнајнување рекламен материјал, изработка на такси, изводи од сметка (изработка на изводи од сметка), јавно мислење (испитување на јавното мислење), објавување рекламни текстови, огласување /рекламирање/, организирање дејности (советување за организирање на дејностите), плакатирање /огласување/, преписи на соопштенија, промоција /продажба за трето лице/, пропагандни дејности, проучување на пазарот /маркетинг/, проверка на сметки, рекламирање по пат на радио, рекламирање по пат на телевизија, рекламни огласи (ширење на рекламни огласи), статистичко информирање, телефонско одговарање (служби за телефонско одговарање/за отсутни претплатници/, ширење рекламен материјал /трактати, проспекти, печатени примероци/

кл. 38 услуги на телекомуникација и информативна технологија, имено, пренос на глас, податоци, слика, аудио, видео и информации по пат на телефон, телевизија и глобална комуникациска мрежа; услуги на лична комуникација; услуги на пејџери; лизинг телекомуникациски опреми, напојувања и системи; услуги на електронска пошта; услуги на телевизиски пренос; обезбедување вести и информации по пат на телефон, телевизија и глобална комуникациска мрежа; обезбедување информацми од именик по пат на телефон, телевизија и глобална комуникациска мрежа; обезбедување мултикориснички интерактивен пристап на глобална комуникациска мрежа; пренос и емитирање на сите видови аудио и видео програми по пат на телефон, телевизија и глобална комуникациска мрежа, главни (стожерни) интернет услуги, имено, брза линија или сериски врски кои ствараат главен премин во рамките на мрежата; видео и аудио телеконференции по пат на интернет, услуги на асинхронен трансфер мод (АТМ), услуги на дигитални мрежи на интегрирани услуги (ИСДН), интернет протокол (ИП) на комуникациски услуги, услуги на виртуелна приватна мрежа (ВПН) и услуги на приватна линија; обезбедување услуги на телекомуникациски мрежни премини и услуги на поврзување со протокол на пренос на рамка заради пренос на податоци; услуги на пренос на пакет од електронски податоци; услуги на комутација на гласот, податоци, видео и мултимедиа; овозможување телекомуникациско поврзување на интернет и на други компјутеризирани комуникации, податоци и безжична мрежа; обезбедување мултикориснички пристап на безжична комуникациска мрежа; обезбедување факс услуги; обезбедување услуги на складирање на електронски податоци за трети лица; телекомуникациски услуги, особено, обезбедување мрежен премин за поврзување независни телекомуникациски и компјутерски мрежи заради поделба на интернет сообраќајот; услуги на говорна пошта; телекомуникациски услуги, особено, обезбедување бесплатни услуги и услуги на насочување на повиците; услуги на центрите за пораки во вид на телефонски говорни пораки; услуги на видео и аудио конференции и конференции на телефонски податоци; безжични телекомуникациски услуги, имено, безжичен пренос на звук и податоци; телекомуникациски услуги, имено обезбедување глас по пат на интернет протокол; обезбедување мрежен пристап со цел на размена на интернет сообраќајот помеѓу преносници на интернет сообраќајот; услуги на електронски пораки

кл. 42 услуги на хостирање на web страници, услуги на дизајнирање на web страници, работа на електронски информациски мрежи; консалтинг услуги и услуги на дизајн во областа на информативни технологии, компјутерско програмирање, телекомуникација, комуникациски мрежи, компјутеризирани комуникации, услуги на менаџмент на центри на податоци и глобални комуникациски мрежи; обезбедување услуги на центри на податоци; хостирање (хостинг), складирање и одржување на web страници, web центри, електронска пошта, електронски групи, лист сервери како и на дигитална содржина и податоци на трети лица; услуги на провајдери на апликативни

услуги (АСП), имено, хостирање компјутерски софтверски апликации за трети лица; услуги на автентификација во областа на телекомуникација и мрежа; дизајн во областа на компјутеризирани комуникации и мрежи наподатоци; обезбедување информации во областа на мрежни услуги на компјутеризирани комуникации и услуги на центри на податоци

(210) **ТМ 2012/242** (220) 13/03/2012
(442) 30/04/2013
(731) **Друштво за комуникациски услуги ВИП ОПЕРАТОР ДООЕЛ Скопје**
ул. Васил Аџиларски б.б., 8 кат, Скопје, МК
(740) БЕРИН Д.О.О. СКОПЈЕ
ул."Македонија" бр.27/2/22, 1000 Скопје
(540)

Vip Super Free

(591) -
(531) 27.05.10
(551) индивидуална
(510, 511)
кл. 35 дејности (помош во водењето на дејностите), демонстрација на производи, информации за дејноста, информатички картотеки (водење на информатичките картотеки), изложби (организирање изложби) во комерцијални или рекламни цели, изнајмување рекламен простор, изнајмување уреднички апарати, изнајнување рекламен материјал, изработка на такси, изводи од сметка (изработка на изводи од сметка), јавно мислење (испитување на јавното мислење), објавување рекламни текстови, огласување /рекламирање/, организирање дејности (советување за организирање на дејностите), плакатирање /огласување/, преписи на соопштенија, промоција /продажба за трето лице/, пропагандни дејности, проучување на пазарот /маркетинг/, проверка на сметки, рекламирање по пат на радио, рекламирање по пат на телевизија, рекламни огласи (ширење на рекламни огласи), статистичко информирање, телефонско одговарање (служби за телефонско одговарање/за отсутни претплатници/, ширење рекламен материјал /трактати, проспекти, печатени примероци/
кл. 38 услуги на телекомуникација и информативна технологија, имено, пренос на глас, податоци, слика, аудио, видео и информации по пат на телефон, телевизија и глобална комуникациска мрежа; услуги на лична комуникација; услуги на пејџери; лизинг телекомуникациски опреми, напојувања и системи; услуги на електронска пошта; услуги на телевизиски пренос; обезбедување вести и информации по пат на телефон, телевизија и глобална комуникациска мрежа; обезбедување информацми од именик по пат на телефон, телевизија и глобална комуникациска мрежа; обезбедување мултикориснички интерактивен пристап на глобална комуникациска мрежа; пренос и емитирање на сите видови аудио и видео програми по пат на телефон, телевизија и глобална комуникациска мрежа, главни (стожерни) интернет услуги, имено, брза линија или сериски врски кои ствараат главен премин во рамките на мрежата; видео и аудио телеконференции по пат на интернет, услуги на асинхронен трансфер мод (АТМ), услуги на дигитални мрежи на интегрирани услуги (ИСДН), интернет протокол (ИП) на комуникациски услуги, услуги на виртуелна приватна мрежа (ВПН) и услуги на приватна линија; обезбедување услуги на телекомуникациски мрежни премини и услуги на поврзување со протокол на пренос на рамка заради пренос на податоци; услуги на пренос на пакет од електронски податоци; услуги на комутација на гласот, податоци, видео и мултимедиа; овозможување телекомуникациско поврзување на интернет и на други компјутеризирани комуникации, податоци и безжична мрежа; обезбедување мултикориснички пристап на безжична комуникациска мрежа; обезбедување факс услуги; обезбедување услуги на складирање на електронски податоци за трети лица; телекомуникациски услуги, особено, обезбедување мрежен премин за поврзување независни телекомуникациски и компјутерски мрежи заради поделба на интернет сообраќајот; услуги на говорна пошта; телекомуникациски

услуги, особено, обезбедување бесплатни услуги и услуги на насочување на повиците; услуги на центрите за пораки во вид на телефонски говорни пораки; услуги на видео и аудио конференции и конференции на телефонски податоци; безжични телекомуникациски услуги, имено, безжичен пренос на звук и податоци; телекомуникациски услуги, имено обезбедување глас по пат на интернет протокол; обезбедување мрежен пристап со цел на размена на интернет сообраќајот помеѓу преносници на интернет сообраќајот; услуги на електронски пораки
кл. 42 услуги на хостирање на web страници, услуги на дизајнирање на web страници, работа на електронски информациски мрежи; консалтинг услуги и услуги на дизајн во областа на информативни технологии, компјутерско програмирање, телекомуникација, комуникациски мрежи, компјутеризирани комуникации, услуги на менаџмент на центри на податоци и глобални комуникациски мрежи; обезбедување услуги на центри на податоци; хостирање (хостинг), складирање и одржување на web страници, web центри, електронска пошта, електронски групи, лист сервери како и на дигитална содржина и податоци на трети лица; услуги на провајдери на апликативни услуги (АСП), имено, хостирање компјутерски софтверски апликации за трети лица; услуги на автентификација во областа на телекомуникација и мрежа; дизајн во областа на компјутеризирани комуникации и мрежи наподатоци; обезбедување информации во областа на мрежни услуги на компјутеризирани комуникации и услуги на центри на податоци

(210) **ТМ 2012/243** (220) 14/03/2012
(442) 30/04/2013
(731) **ТРЕНДОЛЕНД ДОО СКОПЈЕ**
Бул.Партизански одреди 109/2-10, Скопје, МК
(740) ПАТЕНТЦЕНТАР-КОНСАЛТИНГ А.Д. СКОПЈЕ
бул. "Кузман Јосифовски Питу„ 28 лок.8, 1000, Скопје
(540)

OFF.NET

(551) индивидуална
(510, 511)
кл. 35 огласување; водење на работење; управување со работи; канцелариски работи
кл. 38 телекомуникации
кл. 42 проектирање и развој на компјутерски хардвер и софтвер

(210) **ТМ 2012/244** (220) 14/03/2012
(442) 30/04/2013
(731) **JOHNSON CONTROLS HYBRID AND RECYCLING GMBH**
a corporation organized and existing under the laws of the Germany with an office at: Am Leineufer 51, 30419, Hannover, DE
(740) БИНСО Д.О.О. СКОПЈЕ
ул. "Народен фронт" 7/4 П.О. Бокс 768
(540)

VARTA

(551) индивидуална
(510, 511)
кл. 9 индустриски батерии

(210) **ТМ 2012/245** (220) 14/03/2012
(442) 30/04/2013
(731) **JOHNSON CONTROLS HYBRID AND RECYCLING GMBH**
a corporation organized and existing under the laws of the Germany with an office at: Am Leineufer 51, 30419 Hannover, DE
(740) БИНСО Д.О.О. СКОПЈЕ
ул. "Народен фронт" 7/4 П.О. Бокс 768
(540)

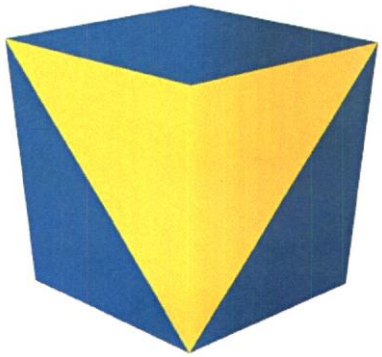

(591) сина и жолта
(531) 26.07.25;26.15.09

(551) индивидуална
(510, 511)
кл. 9 индустриски батерии

(210) **ТМ 2012/246** (220) 14/03/2012
(442) 30/04/2013
(731) **Друштво за производство, промет и услуги ВИВАКС Ристо и други ДОО увоз-извоз Скопје**
ул. „Трета Македонска бригада" бб, 1000 Скопје, МК
(740) Адвокатско друштво Пепељугоски
Ул."Вељко Влаховиќ" 4/ 1-1, 1000, Скопје
(540)

VIVA

(551) индивидуална
(510, 511)
кл. 5 фармацевтски и ветеринарни производи; хигиенски производи за медицинска употреба; диететски супстанции прилагодени за медицинска употреба, храна за бебиња; фластери, материјали за преврзување; материјал за пломбирање заби, забарски смоли; дезинфекциони средства; препарати за уништување штетници; фунгициди, хербициди
кл. 29 месо, риба, живина и дивеч; месни преработки; конзервирано, смрзнато, сушено и варено овошје и зеленчук; желеа, џемови, компоти; јајца, млеко и млечни производи; масла и масти за јадење
кл. 30 кафе, чај, какао, шеќер, ориз, тапиока, саго, замена за кафе; брашно и производи од жито, леб, производи од тесто и слатки, сладолед; мед, меласа; квасец, прашок за печење; сол, сенф; оцет, сосови(како мирудии); мирудии, мраз
кл. 31 земјоделски, градинарски и шумски производи и зрнени производи што не се опфатени со другите класи; животни(живи); свежо овошје и зеленчук; семиња, билки и природно цвеќе; храна за животни; пивски слад
кл. 32 пиво; минерална и сода-вода и други безалкохолни пијалаци; пијалаци од овошје и овошни сокови; сирупи и други препарати за производство на пијалаци
кл. 33 алкохолни пијалаци (освен пиво)
кл. 43 услуги на обезбедување храна и пијалаци; привремено сместување

(210) **ТМ 2012/247** (220) 14/03/2012
(442) 30/04/2013
(731) **Друштво за производство, промет и услуги ВИВАКС Ристо и други ДОО увоз-извоз Скопје**
ул. „Трета Македонска бригада" бб, 1000 Скопје, МК
(740) Адвокатско друштво Пепељугоски
Ул."Вељко Влаховиќ" 4/ 1-1, 1000, Скопје
(540)

VIVA FRESH

(551) индивидуална
(510, 511)
кл. 5 фармацевтски и ветеринарни производи; хигиенски производи за медицинска употреба; диететски супстанции прилагодени за медицинска употреба, храна за бебиња; фластери, материјали за преврзување; материјал за пломбирање заби, забарски смоли; дезинфекциони средства; препарати за уништување штетници; фунгициди, хербициди
кл. 29 месо, риба, живина и дивеч; месни преработки; конзервирано, смрзнато, сушено и варено овошје и зеленчук; желеа, џемови, компоти; јајца, млеко и млечни производи; масла и масти за јадење
кл. 30 кафе, чај, какао, шеќер, ориз, тапиока, саго, замена за кафе; брашно и производи од жито, леб, производи од тесто и слатки, сладолед; мед, меласа; квасец, прашок за печење; сол, сенф; оцет, сосови(како мирудии); мирудии, мраз
кл. 31 земјоделски, градинарски и шумски производи и зрнени производи што не се опфатени со другите класи; животни(живи); свежо овошје и зеленчук; семиња, билки и природно цвеќе; храна за животни; пивски слад
кл. 32 пиво; минерална и сода-вода и други безалкохолни пијалаци; пијалаци од овошје и овошни сокови; сирупи и други препарати за производство на пијалаци
кл. 33 алкохолни пијалаци (освен пиво)

кл. 43 услуги на обезбедување храна и пијалаци; привремено сместување

(210) **ТМ 2012/254** (220) 15/03/2012
(442) 30/04/2013
(731) **Друштво за консултантски услуги АЦТ!-ДОО Скопје**
бул.Маркс и Енгелс бр.3/8-5, Скопје, Центар, МК
(740) АЦТ!-ДОО Скопје
ул. "Црвена Вода" бр.7/13, 1000 Скопје
(540)

(591) сина, бела
(531) 24.17.04;27.05.23
(551) индивидуална
(510, 511)
кл. 35 рекламирање; водење на работењето; управување со работата; канцелариски работи, аутсорсинг услуги [поддршка на бизниси], бизнис (помош во водењето бизнис), бизнис информации, бизнис испитување, бизнис истражување, бизнис консултирање (професионално бизнис консултирање), бизнис пребарување, бизнис проценки, бизниси (услуги за преместување на бизнисите), јавно мислење (испитување на јавното мислење), консултации за раководење со персонал, раководење (советодавни услуги за бизнис раководење)
кл. 41 образовни услуги; обука; забава; спортски и културни активности, конгреси (организирање и водење конгреси), конференции (организирање и водење конференции), обука (практична обука)[демонстрирање], организирање и водење работилници [обука], организирање и водење семинари, организирање и водење симпозиуми, преведување, текстови (објавување текстови) со исклучок на рекламни текстови, текстови (пишување текстови) што не се рекламни текстови
кл. 45 правни услуги; безбедносни услуги за заштита на имот и лица; лични и социјални услуги што ги обезбедуваат трети лица за задоволување на потребите на поединците, агенции за консултирање за интелектуална сопственост, правно истражување, услуги за надгледување на правата од интелектуална сопственост, услуги при водење судски процеси

(210) **ТМ 2012/257** (220) 16/03/2012
(442) 30/04/2013
(731) **MCS Grupa d.o.o. za trgovinu, informaticki inzenering i poslovno savjetovanje**
Selska cesta 90a, HR-10000 Zagreb, HR
(740) ТОНЕВСКИ ДРАГАН, АДВОКАТ
бул. "Кочо Рацин" бр. 14/4 - 13, 1000 Скопје
(540)

MEDICUS.NET

(591) виолетова, бела
(531) 27.05.21;27.05.25
(551) индивидуална
(510, 511)
кл. 9 апарати и инструменти: научни, поморски, геодетски, фотографски, кинематографски, оптички, за вагање, за мерење, сигнализација, контрола (инспекција), спасување и настава; апарати и инструменти за спроведување , вклучување, трансформирање, акумулирање, регулирање или контролорање на електрицитет; апарати за снимање, пренос и репродукција на звук или слика, магнетни носачи на податоци, дискови за снимање, атоматски машини и механизми за апаратите што се активираат со монети или жетони, регистар каси, машини за сметање и опрема за обработка на податоци и компјутери, апарати за гасење пожар
кл. 35 огласување; водење на работење, управување со работи; канцелариски работи
кл. 41 образовни услуги; подготвување на настава; забава; спортски и културни активности
кл. 42 научни и технолошки услуги и истражувања и планирања кои се однесуваат на истите; услуги за индустриски анализи и истражувања; проектирање и развој на компјутерски хардвер и софтвер
кл. 44 медицински услуги; ветеринарни услуги; хигиенска нега и нега на убавина на луѓето и животните; услуги од областа на земјоделство, градинарство и шумарство

(210) **ТМ 2012/258** (220) 16/03/2012
(442) 30/04/2013
(731) **Друштво за туризам и услуги ЕЛ МУНДО ДООЕЛ Скопје**
бул.Партизански Одреди бр.62 А 1/001-48, Карпош, Скопје, МК
(740) АНЕТА МОСТРОВА,АДВОКАТ
ул.Иво Лола Рибар бр.42 А Скопје
(540)

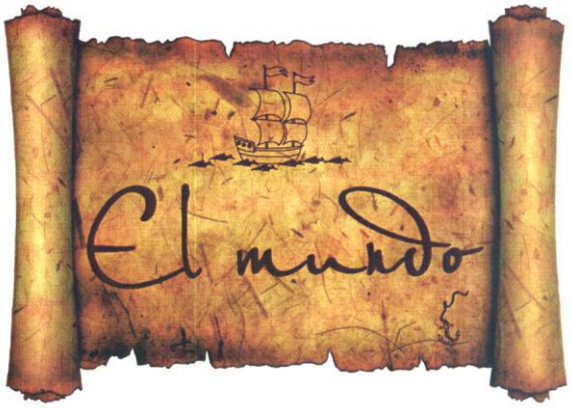

(591) златно-жолта и кафена боја
(531) 20.05.01
(551) индивидуална
(510, 511)
кл. 39 транспортни услуги; пакување и складирање стока; организирање патувања

(210) **ТМ 2012/259** (220) 16/03/2012
(442) 30/04/2013
(731) **БОРОЛА ДОО**
ул.Црвена Вода бр.22, Битола, МК
(540)

IMUNOBOR

(551) индивидуална
(510, 511)
кл. 5 фармацевтски и ветеринарни производи; хигиенски производи за медицинска употреба; диететски супстанции прилагодени за медицинска употреба, храна за бебиња; фластери, материјали за преврзување; материјал за пломбирање заби, забарски смоли; дезинфекциони средства; препарати за уништување штетници; фунгициди, хербициди кл. 35 рекламирање; водење на работењето; управување со работата; канцелариски работи

(210) **ТМ 2012/260** (220) 19/03/2012
(442) 30/04/2013
(731) **ЛЕЦТУС ГРОУП ДОО**
ул.Моцартова бр.37, - Скопје, МК
(540)

LectusGroup
FURNITURE

(531) 27.05.10
(551) индивидуална
(510, 511)
кл. 20 мебел
кл. 35 продажба на големо и мало на мебел

(210) **ТМ 2012/261** (220) 19/03/2012
(442) 30/04/2013
(300) 85/427,476 20/09/2011 US
(731) **Monster Energy Company, a Delawae corporation**
550 Monica Circle, Suite 201 Corona, California 92880, US
(740) Адвокатско друштво Пепељугоски
Ул."Вељко Влаховиќ" 4/ 1-1, 1000, Скопје
(540)

SIZE DOES MATTER!

(551) индивидуална
(510, 511)
кл. 32 безалкохолни пијалоци

(210) **ТМ 2012/263** (220) 19/03/2012
(442) 30/04/2013
(731) **NOVARTIS AG**
4002 Basel, CH
(740) ЖИВКО МИЈАТОВИЌ АНД ПАРТНЕРС ДООЕЛ СКОПЈЕ
Ул. Даме Груев бр. 3/2-11 1000 Скопје
(540)

MICOCEPT

(551) индивидуална
(510, 511)
кл. 5 фармацевтски производи

(210) **ТМ 2012/264** (220) 19/03/2012
(442) 30/04/2013
(731) **NOVARTIS AG**
4002 Basel, CH
(740) ЖИВКО МИЈАТОВИЌ АНД ПАРТНЕРС ДООЕЛ СКОПЈЕ
Ул. Даме Груев бр. 3/2-11 1000 Скопје
(540)

MICOLAT

(551) индивидуална
(510, 511)
кл. 5 фармацевтски производи

(210) **ТМ 2012/268** (220) 19/03/2012
(442) 30/04/2013
(731) **Друштво за трговија на мало и големо КАМ ДОО**
бул. "Србија" бр. 35, 1000 Скопје, МК
(740) БЕРИН Д.О.О. СКОПЈЕ
ул."Македонија" бр.27/2/22, 1000 Скопје
(540)

МИЛКАМ

(591) бела, црвена
(531) 26.01.20
(551) индивидуална
(510, 511)
кл. 29 сирење, кашкавал, кисела павлака

(210) **ТМ 2012/269** (220) 19/03/2012
(442) 30/04/2013
(731) **SEARA ALIMENTOS S.A.,**
Av. Chedid Jafet, 222 - Bloco A - 3 Andar 04551-065, BR
(740) БЕРИН Д.О.О. СКОПЈЕ
ул."Македонија" бр.27/2/22, 1000 Скопје
(540)

SEARA

(551) индивидуална
(510, 511)
кл. 29 месо, риба, живина и дивеч; месни преработки; конзервирано, смрзнато, сушено и варено овошје и зеленчук; желеа, џемови, компоти; јајца, млеко и млечни производи; масла и масти за јадење

(210) **ТМ 2012/271** (220) 20/03/2012
(442) 30/04/2013
(731) **ВИТАЛИА Никола и др. ДОО експорт-импорт**
ул.516 бб, 1000 Скопје, МК
(740) АГЕНЦИЈА ЗА ИНТЕЛЕКТУАЛНА СОПСТВЕНОСТ АРТПИЦК ДООЕЛ СКОПЈЕ
ул. Јосиф Јосифовски Свештарот бр.39/28, 1000, Скопје
(540)

(591) светло и темно зелена, бела, жолта, светла и темно кафена, портокалова и црвена
(531) 25.01.19
(551) индивидуална
(510, 511)
кл. 29 соја
кл. 30 тесто од соја - производи за исхрана

(210) **ТМ 2012/272** (220) 20/03/2012
(442) 30/04/2013
(731) **Друштво за производство трговија и услуги ЕНТЕРГРАФИКА ДООЕЛ Кочани**
ул.Солунска бр.21/А 2.300 Кочани, МК
(740) БРЕНДПРОТЕКТ ДООЕЛ, СКОПЈЕ
ул. Љубица Георгиева бр. б-б, 1000, Скопје
(540)

ENTERSOLAR

(591) црвена, сина и бела
(531) 01.03.01
(551) индивидуална

(510, 511)
кл. 11 апарати за осветлување, греење, создавање пареа, ладење, сушење, вентилација, снабдување со вода, санитарни намени; акумулатори на топлина; апарати за климатизација; апарати за дезодорирање на воздухот; апарати за јонизирање на воздухот; апарати и машини за проичистување на воздухот; стерилизатори на воздухот; воздушни вентили за грејни тела на пареа; цевки за бојлери за грејни инсталации; инсталации; инсталации за бањи; елементи за греење; апарати на гас (помошни делови за регулација и сигурност на апаратите на гас); генератори на гас (инсталации); апарати за напојување со вода на грејни бојлери; генератори; котли за греење; плочи за греење; безбедносни помошни уреди за апарати на вода или гас и цевки; соларни колектори (греење); соларни печки; апарати за греење вода
кл. 35 канцелариски работи, рекламирање, услуги при продажба на големо и мало со: апарати за осветлување, греење, создавање пареа, ладење, сушење, вентилација, снабдување со вода, санитарни намени; акумулатори на топлина; апарати за климатизација; апарати за дезодорирање на воздухот; апарати за јонизирање на воздухот; апарати и машини за проичистување на воздухот; стерилизатори на воздухот; воздушни вентили за грејни тела на пареа; цевки за бојлери за грејни инсталации; инсталации; инсталации за бањи; елементи за греење; апарати на гас (помошни делови за регулација и сигурност на апаратите на гас); генератори на гас (инсталации); апарати за напојување со вода на грејни бојлери; генератори; котли за греење; плочи за греење; безбедносни помошни уреди за апарати на вода или гас и цевки; соларни колектори (греење); соларни печки; апарати за греење вода
кл. 37 градежни конструкции; поправки; инсталациски работи; монтирање и поправање апарати за греење; хидроизолирање (градби); монтирање и поправање електрични апарати; поставување водоводни инсталации; обновување машини што се амортизирани или делумно уништени; антикорозивно заштитување

(210) **ТМ 2012/273** (220) 20/03/2012
(442) 30/04/2013
(731) **Друштво за производство трговија и услуги ЕНТЕРГРАФИКА ДООЕЛ Кочани ул.Солунска бр.21/А 2.300 Кочани, МК**
(740) БРЕНДПРОТЕКТ ДООЕЛ, СКОПЈЕ
ул. Љубица Георгиева бр. б-б, 1000, Скопје
(540)

ENTERSOLAR

(551) индивидуална
(510, 511)
кл. 11 апарати за осветлување, греење, создавање пареа, ладење, сушење, вентилација, снабдување со вода, санитарни намени; акумулатори на топлина; апарати за климатизација; апарати за дезодорирање на воздухот; апарати за јонизирање на воздухот; апарати и машини за проичистување на воздухот; стерилизатори на воздухот; воздушни вентили за грејни тела на пареа; цевки за бојлери за грејни инсталации; инсталации; инсталации за бањи; елементи за греење; апарати на гас (помошни делови за регулација и сигурност на апаратите на гас); генератори на гас (инсталации); апарати за напојување со вода на грејни бојлери; генератори; котли за греење; плочи за греење; безбедносни помошни уреди за апарати на вода или гас и цевки; соларни колектори (греење); соларни печки; апарати за греење вода
кл. 35 канцелариски работи, рекламирање, услуги при продажба на големо и мало со: апарати за осветлување, греење, создавање пареа, ладење, сушење, вентилација, снабдување со вода, санитарни намени; акумулатори на топлина; апарати за климатизација; апарати за дезодорирање на воздухот; апарати за јонизирање на воздухот; апарати и машини за проичистување на воздухот; стерилизатори на воздухот; воздушни вентили за грејни тела на пареа; цевки за бојлери за грејни инсталации; инсталации; инсталации за бањи; елементи за греење;

апарати на гас (помошни делови за регулација и сигурност на апаратите на гас); генератори на гас (инсталации); апарати за напојување со вода на грејни бојлери; генератори; котли за греење; плочи за греење; безбедносни помошни уреди за апарати на вода или гас и цевки; соларни колектори (греење); соларни печки; апарати за греење вода

кл. 37 градежни конструкции; поправки; инсталациски работи; монтирање и поправање апарати за греење; хидроизолирање (градби); монтирање и поправање електрични апарати; поставување водоводни инсталации; обновување машини што се амортизирани или делумно уништени; антикорозивно заштитување

(210) **ТМ 2012/275** (220) 20/03/2012
(442) 30/04/2013
(731) **Abbott Laboratories**
100 Abbott Park Road, Abbott Park, IL 60064, US
(740) ЖИВКО МИЈАТОВИЌ АНД ПАРТНЕРС ДООЕЛ СКОПЈЕ
Ул. Даме Груев бр. 3/2-11 1000 Скопје
(540)

ABBVIE

(551) индивидуална
(510, 511)
кл. 5 фармацевтски производи; ветеринарни производи; хигиенски производи за медицински потреби; диететски супстанции прилагодени за медицински потреби

кл. 42 услуги на медицинско истражување; научни и технолошки услуги на истражување во врска со наведеното

(210) **ТМ 2012/276** (220) 22/03/2012
(442) 30/04/2013
(731) **Универзитет „Св. Климент Охридски"-Битола Економски факултет-Прилеп**
ул.„Марксова" бр.133, Прилеп, МК
(540)

(591) жолта и сина
(531) 27.03.02;27.05.21
(551) индивидуална
(510, 511)
кл. 41 образовни услуги; обука; забава; спортски и културни активности; образование (информирање за образование) образовни услуги; обука (практична обука) демонстрирање

(210) **ТМ 2012/277** (220) 22/03/2012
(442) 30/04/2013
(731) **ЦИВКОН АГИ доо**
ул.Романија бб (Комплекс Газела), Скопје, МК
(540)

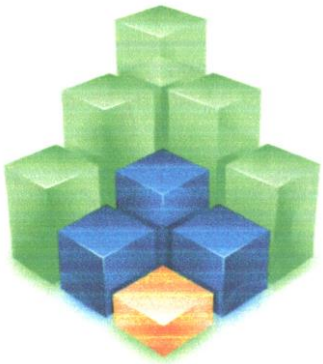

(591) портокалово, сина и зелена
(531) 26.15.09
(551) индивидуална
(510, 511)
кл. 6 обични метали и нивните легури, метални градежни материјали, метални преносни конструкции, метални материјали за железнички шини, жици и кабли од обичен метал кои не се електрични, браварски производи, мали метални производи, метални цевки, каси, производи од метал кои не се опфатени со другие класи, руди

кл. 19 неметални градежни материјали, цврсти неметални цевки за градба, асфалт, црна смола и битумен, неметални преносни конструкции, споменици што не се од метал

кл. 37 градежни конструкции, поправки, инсталациски услуги

(210) **ТМ 2012/278** (220) 22/03/2012
(442) 30/04/2013
(731) **Друштво за производство, трговија и услуги ПЛУС КОМПАНИ ДООЕЛ, експорт-импорт**
с.Слатино, Теарце, Тетово, МК
(740) БЕРИН Д.О.О. СКОПЈЕ
ул."Македонија" бр.27/2/22, 1000 Скопје
(540)

(591) бела, жолта и црвена
(531) 05.03.20;26.01.20
(551) индивидуална
(510, 511)
кл. 32 безалкохолни пијалоци; пијалоци од одвошје и овошни сокови; сирупи и други препарати за производство на пијалаци
кл. 35 рекламирање; водење на работењето; управување со работи; претставувањена производите, промовирање на продажбата, продажба на големо и мало, увоз-извоз

(210) **ТМ 2012/279** (220) 22/03/2012
(442) 30/04/2013
(731) **Друштво за промет и услуги ДЕМАКС НОВА ИНТ ДОО извоз-увоз Скопје**
ул.Франклин Рузвелт бр.7/4А Скопје, Карпош, МК
(740) СЕНЗАЛ ДООЕЛ Скопје
ул. Сава Ковачевиќ бр.47а лок.бр.10, 1000, Скопје
(540)

(591) црвена, сина, сива и бела
(531) 27.05.11
(551) индивидуална
(510, 511)
кл. 16 весници, печатени изданија, публикации, списанија, брошури, магазини, часописи
кл. 35 огласување, објавување рекламни текстови, обработка на текстови, пропагандни дејности, дистрибуција на примероци
кл. 41 on-line објава на списанија,/електронски публикации на весници/, издавање, книги и списанија преку компјутерска мрежа

(210) **ТМ 2012/284** (220) 26/03/2012
(442) 30/04/2013
(731) **Друштво за производство, промет и услуги „РИЧЧИ" Калем Адил ДООЕЛ Охрид ул.Св.Климент Охридски бр.4-18, 6000 Охрид, МК**
(540)

(531) 27.05.21
(551) индивидуална
(510, 511)
кл. 18 кожа и имитација на кожа и производите од нив кои не се опфатени со другите класи,кожа од животни, куфери и патни торби, чадори за дожд и за сонце и стапови за одење, камшици и сарачки производи
кл. 25 облека,обувки и капи
кл. 28 производи за гимнастика и спорт кои не се опфатени со другите класи
кл. 35 огласување, водење на работење, управување со работи, услуги при продажба на големо и мало со :кожа и имитација на кожа и производите од нив кои не се опфатени со другите класи,кожа од животни,куфери и патни торби, чадори за дожд и за сонце и стапови за одење.камшици ,сарачки производи, облека.обувки ,капи, производи за гимнастика и спорт кои не се опфатени со другите класи и услуги при увоз и извоз со: кожа и имитација на кожа и производите од нив кои не се опфатени со другите класи, кожа од животни, куфери и патни торби, чадори за дожд и за сонце и стапови за одење, камшици, сарачки производи, облека, обувки, капи, производи за гимнастика и спорт кои не се опфатени со другите класи

(210) **ТМ 2012/285** (220) 26/03/2012
(442) 30/04/2013
(731) **Molnlycke Health Care AB**
Gamlestadsvagen 3C, SE-402 52 Goteborg, SE
(740) ПЕТОШЕВИЌ ДОО ДРУШТВО ЗА ОСТВАРУВАЊЕ И ЗАШТИТА НА ИНТЕЛЕКТУАЛНА СОПСТВЕНОСТ СКОПЈЕ
п.факс:301,ул.29 Ноември 17-2/3М, 1000 Скопје
(540)

HIBICET

(551) индивидуална
(510, 511)
кл. 5 фармацевтски препарати и супстанции; санитарни препарати; средства за дезинфекција; антисептички препарати; медикаментозни антисептички и дезинфекцирачки прочистувачки препарати

(210) **ТМ 2012/290** (220) 27/03/2012
(442) 30/04/2013
(731) **Federal-Mogul Products, Inc.**
26555 Northwestern Highway, Southfield, Michigan 48033, US
(740) ЖИВКО МИЈАТОВИЌ АНД ПАРТНЕРС ДООЕЛ СКОПЈЕ
Ул. Даме Груев бр. 3/2-11 1000 Скопје
(540)

WAGNER

(551) индивидуална
(510, 511)
кл. 12 сопирачки, перничиња на сопирачки, папуча на сопирачка, облоги на сопирачки, ротор на сопирачка, барабан на сопирачка, блокови на сопирачки, опрема за сопирачки, спојки и облоги за спојки, хидаулика за сопирачки и за спојки

(210) **ТМ 2012/291** (220) 27/03/2012
(442) 30/04/2013
(731) **Друштво за производство и преработка на месо АГРИА-АГРОИНДУСТРИСКА ГРУПАЦИЈА ДОО Велес**
Нас. Бабуна бр. 66 Велес, МК
(740) БЕРИН Д.О.О. СКОПЈЕ
ул."Македонија" бр.27/2/22, 1000 Скопје
(540)

(591) бела, црвена, жолта, розева и сива
(531) 03.04.24
(551) индивидуална
(510, 511)
кл. 29 месо, риба, живина и дивеч; месни преработки; масти за јадење
кл. 31 земјоделски, градинарски и шумски производи и зрнени производи што не се опфатени со другите класи; животни (живи); свежо овошје и зеленчук; семиња, билки и природно цвеќе; жита (остатоци од производство на жита) за исхрана на животни, сточна храна, храна за добиток, храна за животни, храна за товење животни
кл. 40 животни (колење на животни), замрзнување храна, колење на животни, услуги на кланици, фарми, конзервирање храна и пијалоци, чадење храна, штавење кожа

(210) **ТМ 2012/292** (220) 28/03/2012
(442) 30/04/2013
(731) **УЛМАК ДООЕЛ Скопје**
ул.Гиго Михајловски бр.4/1-30 Скопје, МК
(540)

ULMAK
tapes

(591) зелена и црна
(531) 27.05.11
(551) индивидуална
(510, 511)
кл. 1 адхезиви (лепливи материи) наменети за индустријата
кл. 16 лепила за канцелариска и куќна употреба
кл. 35 услуги при продажба на големо и мало со адхезиви (лепливи материи наменети за индустријата и лепила за канцелариска и куќна употреба

(210) **ТМ 2012/293** (220) 28/03/2012
(442) 30/04/2013
(731) **Трговско друштво за производство, трговија и услуги ЕУРО ЕЛЕКТРИКА ДООЕЛ експорт-импорт Тетово**
ул.Борис Кидрич бб, Тетово, МК
(740) Зоран Стојановски, адвокат
ул.Борис Кидрич бр.72 Тетово
(540)

(591) црна, сива и жолта
(531) 26.02.08;26.11.03;27.05.11
(551) индивидуална
(510, 511)
кл. 9 апарати и инструменти за спроведување, прекинување, трансформирае, акумулирање, регулирање или контролирање на електрична енергија; електрични адаптери, штекери, приклучоци за штекери, прекинувачи на електрични синџири
кл. 11 апарати и инсталации за за осветлување, сите видови електрични светилки, грла за електрични светилки, жарни нишки за електрични светилки
кл. 39 транспортни услуги, пакување и слкадирање стока, организирање патувања

(210) **ТМ 2012/296** (220) 28/03/2012
(442) 30/04/2013
(731) **ТУТУНСКИ КОМБИНАТ А.Д. ПРИЛЕП**
ул. Марксова бр. 101, 7500 Прилеп, МК
(740) АГЕНЦИЈА ЗА ИНТЕЛЕКТУАЛНА СОПСТВЕНОСТ АРТПИЦК ДООЕЛ СКОПЈЕ
ул. Јосиф Јосифовски Свештарот бр.39/28, 1000, Скопје
(540)

(591) црна, сива, жолта и бела
(531) 24.01.19;25.01.19
(551) индивидуална
(510, 511)
кл. 34 тутун, преработка од тутун-особено цигари, производи за пушачите, кибрит
кл. 35 огласување, водење на работење, управување со работи, канцелариски работи

(210) **ТМ 2012/297** (220) 28/03/2012
(442) 30/04/2013
(731) **TOA KABUSHIKI KAISHA (TOA CORPORATION)**
2-1 Minatojimanakamachi 7-chome, Chuo-ku, Kobe-shi, Hyogo-ken,, JP
(740) ЖИВКО МИЈАТОВИЌ АНД ПАРТНЕРС ДООЕЛ СКОПЈЕ
Ул. Даме Груев бр. 3/2-11 1000 Скопје
(540)

TOA

(551) индивидуална
(510, 511)
кл. 9 апарати и инструменти: научни, поморски, геодетски, фотографски, кинематографски, оптички, за вагање, за мерење, сигнализација, контрола (инспекција), спасување и настава; апарати и инструменти за спроведување, прекин, трансформирање, акумулирање, регулирање или контролирање на електрична енергија; апарати за снимање, пренос и репродукција на звук или слика; магнетни носачи на податоци, дискови за снимање; компакт дискови, ДВД и други дигитални носачи на податоци; механизми за апарати кои се активираат со монета или жетон; регистар каси, сметачки машини, опрема за обработка на податоци, компјутери; компјутерски софтвер; апарати за гасење на пожар; особено:

Антени, антенски засилувачи, слушалки, безжични приемници, безжични предаватели, полначи за батерии, микрофони, инфрацрвени комуникациски системи, озвучувачи, опрема за озвучување и звучни системи, потпирачи за уреди и апарати за озвучување, засилувачи, регулатори за звучник, сталажи за звучни уреди и апарати, сталажи за уреди и апарати за видео надзор, монитори за звучна опрема, трансформатори, процесори на звучен сигнал, звучни миксети, кутии за складиштење на уреди и апарати за емитување на сталажи и во кабини, разводни кутии за уреди и апарати за емитување на сталажи и во ормани, вентилациони панели за уреди и апарати за емитување на сталажи и ормани, аудио плеери, уреди за снимање и премотување на звук, уреди за пренос и прием на звучен сигнал, програмски бројач за електроуред, носачи на звук, мемориски картички за снимање на звук, разводници за електрична опрема, напојувачи за струја, контролни табли за разгласен систем, приклучоци за звучен сигнал, регулатори на звучен сигнал, конвертори на звучен сигнал, импеданс мерачи, пригушувачи, звучници и составни делови, мегафони, предаватели и приемници на звук преку Интернет, Интернет звучни уреди, интерфон системи, интерфон централи, интерфон станици, конференциска опрема, електрични огласни табли, опрема за емитување сигнал за узбуна, системи за видео надзор, приклучоци за видео сигнал, уреди за пренос и прием на слика, прекинувачи за монитори, уреди за компензација на видео сигнал, објективи за камери за видео надзор, контролни табли за ракување со видео опрема, регулатори за опрема за видео надзор, камери за видео надзор, маски за камери за видео надзор, уреди за пренос на синхронизиран видео сигнал, електрични споеви за камери за видео надзор, хард диск единици, дигитални видео рекордери, куќишта за камери за видео надзор, видео екрани, конвертори на видео сигнал, уреди за снимање преку Интернет, инсталациони држачи за аудио уреди и видео уреди, батерии, уреди за дистрибуција на сигнал, приклучоци за аудио сигнал и за видео сигнал, снимен компјутерски софтвер, компјутерски софтвер кој може да се превземе, компјутерски софтвер за потребите на снимањето, појачувањето, репродукцијата и преносот на звук, кабли за аудио и видео сигнал

(210) **ТМ 2012/298** (220) 28/03/2012
(442) 30/04/2013
(731) **Novartis AG**
4002 Basel, CH
(740) ЖИВКО МИЈАТОВИЌ АНД ПАРТНЕРС ДООЕЛ СКОПЈЕ
Ул. Даме Груев бр. 3/2-11 1000 Скопје
(540)

RELUKAST

(551) индивидуална
(510, 511)
кл. 5 фармацевтски препарати

(210) **ТМ 2012/299** (220) 28/03/2012
(442) 30/04/2013
(731) **Novartis AG**
4002 Basel, CH
(740) ЖИВКО МИЈАТОВИЌ АНД ПАРТНЕРС ДООЕЛ СКОПЈЕ
Ул. Даме Груев бр. 3/2-11 1000 Скопје
(540)

MONTELEX

(551) индивидуална
(510, 511)
кл. 5 фармацевтски препарати

(210) **ТМ 2012/301** (220) 29/03/2012
(442) 30/04/2013
(731) **Друштво за градежништво, трговија и услуги ИММОРЕКС МАКЕДОНИЈА ДОО Скопје ул.Градски паркбр.кампинг бб, Скопје, МК**
(740) МАЈА ПАРГОВСКА, АДВОКАТ
ул. Миладин Поповиќ бр.13, 1000, Скопје
(540)

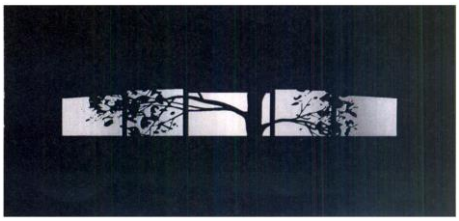

(591) бела, сива и црна
(531) 05.01.05;26.05.15
(551) индивидуална
(510, 511)
кл. 36 осигурување; финансиски работи; монетарни работи; работи поврзани за недвижен имот
кл. 37 градежни конструкции; поправки; инсталациски услуги
кл. 43 услуги за подготвување храна и пијалоци; привремено сместување

(210) **ТМ 2012/302** (220) 29/03/2012
(442) 30/04/2013
(731) **Друштво за градежништво, трговија и услуги ИММОРЕКС МАКЕДОНИЈА ДОО Скопје ул.Градски паркбр.кампинг бб, Скопје, МК**
(740) МАЈА ПАРГОВСКА, АДВОКАТ
ул. Миладин Поповиќ бр.13, 1000, Скопје
(540)

(591) бела, сива и црна
(531) 05.01.05;26.05.15
(551) индивидуална
(510, 511)
кл. 36 осигурување; финансиски работи; монетарни работи; работи поврзани за недвижен имот
кл. 37 градежни конструкции; поправки; инсталациски услуги
кл. 43 услуги за подготвување храна и пијалоци; привремено сместување

(210) **ТМ 2012/303** (220) 29/03/2012
(442) 30/04/2013
(731) **Novartis AG**
4002 Basel, CH
(740) ЖИВКО МИЈАТОВИЌ АНД ПАРТНЕРС ДООЕЛ СКОПЈЕ
Ул. Даме Груев бр. 3/2-11 1000 Скопје
(540)

DUPLICAM

(551) индивидуална
(510, 511)
кл. 5 фармацевтски препарати

(210) **ТМ 2012/304** (220) 29/03/2012
(442) 30/04/2013
(731) **Novartis AG**
4002 Basel, CH
(740) ЖИВКО МИЈАТОВИЌ АНД ПАРТНЕРС ДООЕЛ СКОПЈЕ
Ул. Даме Груев бр. 3/2-11 1000 Скопје
(540)

ZILOCAM

(551) индивидуална
(510, 511)
кл. 5 фармацевтски препарати

(210) **ТМ 2012/305** (220) 29/03/2012
(442) 30/04/2013
(731) **Паскалова Валентина**
бул.Кочо Рацин бр. 18-42, 1000 Скопје, МК
(740) БЕРИН Д.О.О. СКОПЈЕ
ул."Македонија" бр.27/2/22, 1000 Скопје
(540)

(591) светло и темно зелена, светло и темно кафена, светло и темно сина, бела, црвена, светло и темно жолта
(531) 05.07.06;25.01.19
(551) индивидуална
(510, 511)
кл. 3 крема за раце

(210) **ТМ 2012/306** (220) 29/03/2012
(442) 30/04/2013
(731) **Друштво за производство, трговија и услуги БОНЕС ФАРМ ДОО експорт-импорт Скопје**
ул. „Ленинова" бр. 53/2, 1000 Скопје, МК

(740) БЕРИН Д.О.О. СКОПЈЕ
ул."Македонија" бр.27/2/22, 1000 Скопје
(540)

PAVLODERM

(551) индивидуална
(510, 511)
кл. 3 сапуни; парфимерија, есенцијални масла, козметички производи, креми (козметички креми), креми за нега на лице и тело, лосиони за коса; масти за козметичка употреба, препарати за нега на забите, шампони
кл. 5 хигиенски производи за медицинска употреба, нега на кожата (фармацевтски производи за нега на кожата)

---

(210) **ТМ 2012/307** (220) 29/03/2012
(442) 30/04/2013
(731) **Паскалова Валентина**
бул.Кочо Рацин бр. 18-42, 1000 Скопје, МК
(740) БЕРИН Д.О.О. СКОПЈЕ
ул."Македонија" бр.27/2/22, 1000 Скопје
(540)

(591) светло и темно зелена, бела, црвена и жолта
(531) 05.05.04;25.01.19
(551) индивидуална
(510, 511)
кл. 3 крема за раце

---

(210) **ТМ 2012/310** (220) 02/04/2012
(442) 30/04/2013
(731) **БОНУМ ПЛУС ДООЕЛ увоз-извоз СКОПЈЕ**
ул.БУЛЕВАР ВОЈВОДИНА Бр.ББ, Скопје - Гази Баба, МК
(540)

(591) сина и жолта
(531) 27.05.11;27.05.24
(551) индивидуална
(510, 511)
кл. 29 месо,риба, живина и дивеч, месни преработки, конзервирано, смрзнато, сушено и варено овошје и зеленчук, желе, џемови, компоти, јајца, млеко и млечни производи, масла и масти за јадење
кл. 30 кафе,чај, какаолиеќер, ориз, тапиоца,саго, замена за кафе; брашно И производи од жита, леб, производи од тесто И слатки, сладолед; мед, меласа; квасец, прашок за печење, сол, сенф; оцет, сосови (како мирудии); мирудии; мраз
кл. 31 земјоделски, градинарски И шумски производи кои не се опфатени со другите класи, животни (живи), свежо овошје И зеленчук, семиња, билки И природно цвеќе, храна за животни, пивски слад
кл. 35 услуги при продажба на мало и големо со конзервиран зеленчук и овошје (шампињони свежи, маринирани конзервирани шампињони, корнишони, цвекло, феферони, бобинки, чорбаџиска пиперка, мешана и царска салата, домашна туршија, црвена бланширана пиперка, печена пиперка капија, доматно пире, кечап, домашен ајвар, ајвар, лутеница, листови зелка, сецкана зелка, гамба, грашок, ѓувеч, златен сируп, кроасани)

---

(210) **ТМ 2012/311** (220) 02/04/2012
(442) 30/04/2013
(731) **БОНУМ ПЛУС ДООЕЛ увоз-извоз СКОПЈЕ**
ул.БУЛЕВАР ВОЈВОДИНА Бр.ББ, Скопје - Гази Баба, МК
(540)

(591) сина, жолта, црвена, зелена, бела, златна
(531) 05.11.05;25.01.19
(551) индивидуална
(510, 511)
кл. 29 конзервиран зеленчук (конзервирани шампињони)
кл. 31 свежо овошје и зеленчук (свежи шампињони)
кл. 35 услуги при продажба на мало и големо со печурки (шампињони) свежи и маринирани (конзервирани)

---

(210) **ТМ 2012/312** (220) 02/04/2012
(442) 30/04/2013
(731) **Novartis AG**
4002 Basel, CH
(740) ЖИВКО МИЈАТОВИЌ АНД ПАРТНЕРС ДООЕЛ СКОПЈЕ
Ул. Даме Груев бр. 3/2-11 1000 Скопје
(540)

LENTRICA

(551) индивидуална
(510, 511)
кл. 5 фармацевтски препарати

---

(210) **ТМ 2012/316** (220) 04/04/2012
(442) 30/04/2013
(731) **Друштво за производство, трговија и услуги КВАТРО Ана и други ДОО увоз-извоз Куманово**
ул. 11 Октомври б.б., 1300 Куманово, МК
(740) БРЕНДПРОТЕКТ ДООЕЛ, СКОПЈЕ
ул. Љубица Георгиева бр. б-б, 1000, Скопје
(540)

КВАТРО

(551) индивидуална
(510, 511)
кл. 30 чај; леден чај; пијалаци што се на основа на чоколадо; пијалаци што се на основа на какао; пијалаци што се на основа на кафе; ароми за пијалаци со исклучок на етерични масла; пијалаци што се на основа на чај; пијалаци од какао со млеко
кл. 32 газирана вода; млеко од бадеми; аперитиви безалкохолни; пиво; безалкохолни пијалаци; безалкохолни пијалаци со мед; средства за правење пијалаци; сок од јаболка безалкохолоен; коктели безалкохолни; пенливи пијалаци; овошни екстракти, овошни пијалаци, овошни сокови; овошни сирупи безалкохолни; лимонади; минерална вода; сода вода; сок од домати пијалаци; сок од зеленчук пијалаци
кл. 35 рекламирање, канцелариски работи; услуги при продажба на големо и мало со: чај; леден чај; пијалаци што се на основа на чоколадо; пијалаци што се на основа на какао; пијалаци што се на основа на кафе; ароми за пијалаци, со исклучок на етерични масла; пијалаци што се на основа на чај; пијалаци од какао со млеко; газирана вода; млеко од бадеми; аперитиви безалкохолни; пиво; безалкохолни пијалаци; безалкохолни пијалаци со мед; средства за правење пијалаци; сок од јаболка безалкохолоен; коктели безалкохолни; пенливи пијалаци; овошни екстракти, овошни пијалаци, овошни сокови; овошни сирупи безалкохолни; лимонади; минерална вода; сода вода; сок од домати пијалаци; сок од зеленчук пијалаци

---

(210) **ТМ 2012/317** (220) 04/04/2012
(442) 30/04/2013
(731) **Друштво за промет и услуги ФОБАС КОМПАНИ ДОО**
Источна индустриска зона бб дел 3 - Маџари, 1000 Скопје, МК
(540)

OLIVE

(551) индивидуална
(510, 511)
кл. 3 средства за белење и други материи за мерење; препарати за чистење, полирање, триење и нагризување; сапуни; парфимерија, есенцијални масла, козметички производи, лосиони за коса; препарати за нега на заби

---

(210) **ТМ 2012/318** (220) 04/04/2012
(442) 30/04/2013
(731) **Друштво за промет и услуги ФОБАС КОМПАНИ ДОО**
Источна индустриска зона бб дел 3 - Маџари, 1000 Скопје, МК
(540)

GLYMASS

(551) индивидуална
(510, 511)
кл. 3 средства за белење и други материи за мерење; препарати за чистење, полирање, триење и нагризување; сапуни; парфимерија, есенцијални масла, козметички производи, лосиони за коса; препарати за нега на заби

(210) **ТМ 2012/320** (220) 04/04/2012
(442) 30/04/2013
(731) **Д.П.Т.У. „ЏЕННЕТОГЛУ" дооел Скопје ул.Војдан Чернодрински бр.96, МК**
(540)

(591) црна, жолта и црвена
(531) 01.03.01
(551) индивидуална
(510, 511)
кл. 24 текстил и текстилни производи, кои не се опфатени со другите класи, прекривки за кревети и маси
кл. 25 облека, обувки и капи
кл. 35 огласување, водење на работење, управување со работи, канцелариски работи

(210) **ТМ 2012/321** (220) 04/04/2012
(442) 30/04/2013
(731) **SK HOLDINGS CO., LTD.**
99, Seorin-dong, Jongro-gu, Seoul, KR
(740) БИНПРО ДООЕЛ СКОПЈЕ
ул. "Ленинова"' бр.15а-13, 1000 Скопје
(540)

(591) црвена и портокалова
(531) 03.13.01;27.05.23
(551) индивидуална
(510, 511)
кл. 9 полупроводници, силиконски вафери; интегрирано коло: мемориски картички; полупроводнички чипови, полупроводнички memории; полупроводнички мемориски уред; апарати и инструменти: научни, поморски, геодетски, фотографски, кинематографски, оптички, за вагање, за мерење, сигнализација, контрола (инспекција), спасување и настава; апарати и инструменти за спроведување, вклучување, трансформирање, акумулирање, регулирање или контролирање на електрицитетот; апарати за снимање, пренос и репродукција на звук или слики; магнетни носачи на податоци, дискови за снимање; компакт дискови; ДВД и други дигитални медии за снимање; механизми за апаратите што се активираат со монети или жетони; регистар каси, машини за сметање, опрема за обработка на податоци, компјутери; компјутерски софтвер; апарати за гаснење пожар

(210) **ТМ 2012/322** (220) 05/04/2012
(442) 30/04/2013
(731) **BURBERRY LIMITED**
Horseferry House, Horseferry Road, London SW1P 2AW, GB
(740) ИРЕНА КОЦАРЕВА, адвокат
ДТЦ Мавровка лам.Ц1/10, 1000, Скопје
(540)

BURBERRY

(551) индивидуална
(510, 511)
кл. 3 не-медицински тоалетни препарати; козметика; препарати за бања и туширање; препарати за нега на тело и кожа; препарати за заби и за коса; препарати за нега и полирање на нокти; вештачки нокти; сапуни; анти-перспиранти, дезодоранси; парфеми; колонска вода; тоалетна вода; есенцијални масла; потпури; собни мириси и темјан; препарати за чистење и заштита на кожни производи и производи од вештачка кожа
кл. 9 очила за сонце, очила, оптички стакла, обложени рамки и леќи за овие производи;

футроли за овие производи; делови и опрема за сите овие производи;футроли и држачи за преносни електронски уреди; мобилни телефони, преносни аудио и видео системи и компјутери; подметачи за маус; футроли за фотоапарати; мобилни телефони; додатоци за мобилни телефони, вклучувајќи и кожни футроли и навлаки, безбедносни синџирчиња и украси за мобилни, држачи за мобилни телефони

кл. 14 часовници, саати и делови, прибор и футроли за наведените производи; ремени и бразлетни за часовници; накит, имитации на накит, игли за вратовски; клипови за вратоврски и копчиња за манжетни; артикли направени од скапоцени метали или обложени со нив, вклучувајќи приврзоци за клучеви, ситни украси, значки, декорации за чевли; кутии за накит и футроли; модели и фигури од скапоцени метали

кл. 18 производи направени од кожа и имитација на кожа; торби; кофчези, патни торби, куфери, патни торби, кеси за облека, торби за шминка, торби за бебиња, транспортери за бебиња, појаси за бебиња, ранци,торби, големи патни торби, ташни, торби за на рамо, торби за фотоапарат, торби за купување, торби за купување на тркала и колички; новчаници, торбички; паричници, приврзоци за клучеви, футроли за картички, паричници; етикети, етикети за багаж и ознаки; козметички кутии и торби(не вградени), кутии за сетови за маникир; плишани футроли за накит; чадори, сонцебрани; облека за миленици; ќебиња за коњи;ремени и узди за животни

кл. 25 облека, обувки, капи,ремени

---

(210) **TM 2012/323** (220) 05/04/2012
(442) 30/04/2013

(731) **BURBERRY LIMITED**
Horseferry House, Horseferry Road, London SW1P 2AW, GB

(740) ИРЕНА КОЦАРЕВА, адвокат
ДТЦ Мавровка лам.Ц1/10, 1000, Скопје

(540)

(591)
(531) 02.01.02;02.01.20
(551) индивидуална
(510, 511)

кл. 3 не-медицински тоалетни препарати; козметика; препарати за бања и туширање; препарати за нега на тело и кожа; препарати за заби и за коса; препарати за нега и полирање на нокти; вештачки нокти; сапуни; анти-перспиранти, дезодоранси; парфеми; колонска вода; тоалетна вода; есенцијални масла; потпури; собни мириси и темјан; препарати за чистење и заштита на кожни производи и производи од вештачка кожа

кл. 9 очила за сонце, очила, оптички стакла, обложени рамки и леќи за овие производи; футроли за овие производи; делови и опрема за сите овие производи;футроли и држачи за преносни електронски уреди; мобилни телефони, преносни аудио и видео системи и компјутери; подметачи за маус; футроли за фотоапарати; мобилни телефони; додатоци за мобилни телефони, вклучувајќи и кожни футроли и навлаки, безбедносни синџирчиња и украси за мобилни, држачи за мобилни телефони

кл. 14 часовници, саати и делови, прибор и футроли за наведените производи; ремени и бразлетни за часовници; накит, имитации на накит, игли за вратовски; клипови за вратоврски и копчиња за манжетни; артикли направени од скапоцени метали или обложени со нив, вклучувајќи приврзоци за клучеви, ситни украси, значки, декорации за чевли; кутии за накит и футроли; модели и фигури од скапоцени метали

кл. 18 производи направени од кожа и имитација на кожа; торби; кофчези, патни торби, куфери, патни торби, кеси за облека, торби за шминка, торби за бебиња, транспортери за бебиња, појаси за бебиња, ранци,торби, големи патни торби, ташни, торби за на рамо, торби за

фотоапарат, торби за купување, торби за купување на тркала и колички; новчаници, торбички; паричници, приврзоци за клучеви, футроли за картички, паричници; етикети, етикети за багаж и ознаки; козметички кутии и торби(не вградени), кутии за сетови за маникир; плишани футроли за накит; чадори, сонцебрани; облека за миленици; ќебиња за коњи;ремени и узди за животни

кл. 25 облека, обувки, капи,ремени

(210) **ТМ 2012/324** (220) 05/04/2012
(442) 30/04/2013

(731) **BURBERRY LIMITED**
Horseferry House, Horseferry Road, London SW1P 2AW, GB

(740) ИРЕНА КОЦАРЕВА, адвокат
ДТЦ Мавровка лам.Ц1/10, 1000, Скопје

(540)

(591) црвена, крем, црна и бела
(531) 25.07.04
(551) индивидуална
(510, 511)

кл. 3 не-медицински тоалетни препарати; козметика; препарати за бања и туширање; препарати за нега на тело и кожа; препарати за заби и за коса; препарати за нега и полирање на нокти; вештачки нокти; сапуни; анти-перспиранти, дезодоранси; парфеми; колонска вода; тоалетна вода; есенцијални масла; потпури; собни мириси и темјан; препарати за чистење и заштита на кожни производи и производи од вештачка кожа

кл. 9 очила за сонце, очила, оптички стакла, обложени рамки и леќи за овие производи; футроли за овие производи; делови и опрема за сите овие производи;футроли и држачи за преносни електронски уреди; мобилни телефони, преносни аудио и видео системи и компјутери; подметачи за маус; футроли за фотоапарати; мобилни телефони; додатоци за мобилни телефони, вклучувајќи и кожни футроли и навлаки, безбедносни синџирчиња и украси за мобилни, држачи за мобилни телефони

кл. 14 часовници, саати и делови, прибор и футроли за наведените производи; ремени и бразлетни за часовници; накит, имитации на накит, игли за вратовски; клипови за вратоврски и копчиња за манжетни; артикли направени од скапоцени метали или обложени со нив, вклучувајќи приврзоци за клучеви, ситни украси, значки, декорации за чевли; кутии за накит и футроли; модели и фигури од скапоцени метали

кл. 18 производи направени од кожа и имитација на кожа; торби; кофчези, патни торби, куфери, патни торби, кеси за облека, торби за шминка, торби за бебиња, транспортери за бебиња, појаси за бебиња, ранци,торби, големи патни торби, ташни, торби за на рамо, торби за фотоапарат, торби за купување, торби за купување на тркала и колички; новчаници, торбички; паричници, приврзоци за клучеви, футроли за картички, паричници; етикети, етикети за багаж и ознаки; козметички кутии и торби(не вградени), кутии за сетови за маникир; плишани футроли за накит; чадори, сонцебрани; облека за миленици; ќебиња за коњи;ремени и узди за животни

кл. 19 објекти, грдадежни рамки, фасади на згради;, градежни материјали, споменици, надворешни ролетни, керамички плочки, декоративни облоги, подни материјали, подвижни куќни

кл. 25 облека, обувки, капи,ремени

(210) **ТМ 2012/325** (220) 05/04/2012
(442) 30/04/2013

(731) **А-З ГЛАСБАУГМБХ ШВАЈЦАРИЈА**
ул.Качанички пат бб, Скопје, МК

(740) Мерсиха Смаиловиќ
ул. Чаирска бр.57, Скопје

(540)

(591) плава, бела
(531) 27.05.23
(551) индивидуална

(510, 511)
кл. 17 полуфабрикати од пластични материјали
кл. 21 сурово и полуобработено стакло (освен градежно стакло), стакларија
кл. 40 обработка на материјали

(210) **ТМ 2012/327** (220) 05/04/2012
(442) 30/04/2013
(731) **GlaxoSmithKline Trading Services Limited 6900 Cork Airport Bussiness Park, Kinsale Road, Cork, IE**
(740) БИНПРО ДООЕЛ СКОПЈЕ
ул. "Ленинова"' бр.15а-13, 1000 Скопје
(540)

KOLBRAFNO

(551) индивидуална
(510, 511)
кл. 5 фармацевтски препарати и супстанции

(210) **ТМ 2012/328** (220) 05/04/2012
(442) 30/04/2013
(731) **GlaxoSmithKline Trading Services Limited 6900 Cork Airport Bussiness Park, Kinsale Road, Cork, IE**
(740) БИНПРО ДООЕЛ СКОПЈЕ
ул. "Ленинова"' бр.15а-13, 1000 Скопје
(540)

FRILIFTO

(551) индивидуална
(510, 511)
кл. 5 фармацевтски препарати и супстанции

(210) **ТМ 2012/329** (220) 05/04/2012
(442) 30/04/2013
(731) **GlaxoSmithKline Trading Services Limited 6900 Cork Airport Bussiness Park, Kinsale Road, Cork, IE**
(740) БИНПРО ДООЕЛ СКОПЈЕ
ул. "Ленинова"' бр.15а-13, 1000 Скопје
(540)

RAFLIFTO

(551) индивидуална
(510, 511)
кл. 5 фармацевтски препарати и супстанции

(210) **ТМ 2012/330** (220) 05/04/2012
(442) 30/04/2013
(731) **GlaxoSmithKline Trading Services Limited 6900 Cork Airport Bussiness Park, Kinsale Road, Cork, IE**
(740) БИНПРО ДООЕЛ СКОПЈЕ
ул. "Ленинова"' бр.15а-13, 1000 Скопје
(540)

VYKAST

(551) индивидуална
(510, 511)
кл. 5 фармацевтски препарати и супстанции

(210) **ТМ 2012/331** (220) 05/04/2012
(442) 30/04/2013
(731) **GlaxoSmithKline Trading Services Limited 6900 Cork Airport Bussiness Park, Kinsale Road, Cork, IE**
(740) БИНПРО ДООЕЛ СКОПЈЕ
ул. "Ленинова"' бр.15а-13, 1000 Скопје
(540)

FRALIFTO

(551) индивидуална
(510, 511)
кл. 5 фармацевтски препарати и супстанции

(210) **ТМ 2012/338** (220) 05/04/2012
(442) 30/04/2013
(300) 61133/2011 05/10/2011 CH
(731) **JT International S.A.**
1, Rue de la Gabelle, 1211 Geneva 26, CH
(740) ПЕТОШЕВИЌ ДОО ДРУШТВО ЗА ОСТВАРУВАЊЕ И ЗАШТИТА НА ИНТЕЛЕКТУАЛНА СОПСТВЕНОСТ СКОПЈЕ
п.факс:301,ул.29 Ноември 17-2/3М, 1000 Скопје
(540)

(591) темно сребрена, светло сребрена, зелена и бела

(531) 05.03.14;26.01.15
(551) индивидуална
(510, 511)
кл. 34 тутун, преработен или непреработен; тутун за пушење, тутун за лулиња, тутун за рачно виткање, тутун за џвакање, снус тутун; цигари, пури, цигарилоси; супстанци за пушење кои се продаваат одделно или измешани со тутун, кои не се за медицински или терапевтски цели; бурмут; пушачки реквизити вклучени во класа 34; хартија за цигари, чибуци за цигари и ќибрит

(210) **ТМ 2012/342** (220) 06/04/2012
(442) 30/04/2013
(731) **Друштво за производство на мелнички, пекарски и слаткарски производи, промет на големо и мало и увоз-извоз ЖИТО ЛУКС АД Скопје**
бул. "Македонско-косовска бригада" бр. 44, Скопје, МК
(740) Леонид Трпеноски, адвокат
ул."Максим Горки" бр. 18 локал 8, 1000 Скопје
(540)

(591) кафена и бела
(531) 08.01.01;26.01.12
(551) индивидуална
(510, 511)
кл. 29 месо, риба, живина и дивеч, месни преработки, конзервирано, смрзнато, сушено и варено овошје и зеленчук, желе, џемови, компоти, јајца, млеко и млечни производи, масла и масти за јадење
кл. 30 кафе, чај, какао, шеќер, ориз, тапиока, саго, замена за кафе; брашно и производи од жита, леб, производи од тесто и слатки, сладолед; мед, меласа; квасец, прашок за печење, сол, сенф; оцет, сосови (како мирудии); мирудии; мраз
кл. 32 пиво, минерална и сода вода и други безалкохолни пијалаци, пијалаци од овошје и овошни сокови, сирупи и други препарати за производство на пијалаци

(210) **ТМ 2012/345** (220) 06/04/2012
(442) 30/04/2013
(731) **Bayer Aktiengesellschaft**
Kaiser-Wilhelm-Allee, 51373 Leverkusen, DE
(740) ПЕТОШЕВИЌ ДОО ДРУШТВО ЗА ОСТВАРУВАЊЕ И ЗАШТИТА НА ИНТЕЛЕКТУАЛНА СОПСТВЕНОСТ СКОПЈЕ
п.факс:301,ул.29 Ноември 17-2/3М, 1000 Скопје
(540)

CANES-NAIL

(551) индивидуална
(510, 511)
кл. 3 козметички производи
кл. 5 фармацевтски препарати; санитарни препарати за медицински цели; фластери, материјали за преврски, средства за дезинфекција
кл. 8 стругалки

(210) **ТМ 2012/346** (220) 06/04/2012
(442) 30/04/2013
(731) **ПСД Д.О.О**
ул.Кведрова цеста бр.5, Љубљана, SI
(740) МИРЈАНА МАРКОВСКА, адвокат
ул. "Орце Николов" бр. 75, 1000, Скопје
(540)

(591) сива, црвена и црна
(531) 20.01.03;27.05.23
(551) индивидуална
(510, 511)
кл. 35 рекламирање; водење на работењето; управување со работата; канцелариски работи
кл. 41 образовни услуги; обука; забава; спортски и културни активности
кл. 45 правни услуги; безбедносни услуги за заштита на имот и лица; лични и социјални

услуги што ги обезбедуваат трети лица за задоволување на потребите на поединците

(210) **ТМ 2012/347** (220) 06/04/2012
(442) 30/04/2013
(731) **Друштво за промет и сервисирање на против пожарни апарати и стабилни системи ПАСТОР-ПРОМЕТ Борче ДООЕЛ увоз-извоз Скопје**
ул.Светиниколска бр.56 - Центар, 1000 Скопје, МК
(740) АГЕНЦИЈА ЗА ИНТЕЛЕКТУАЛНА СОПСТВЕНОСТ АРТПИЦК ДООЕЛ СКОПЈЕ
ул. Јосиф Јосифовски Свештарот бр.39/28, 1000, Скопје
(540)

PASTOR

(551) индивидуална
(510, 511)
кл. 35 огласување, водење на работење, управување со работи, услуги при продажба на големо и мало на против пожарни апарати и стабилни системи и услуги при увоз и извоз на против пожарни апарати и стабилни системи
кл. 37 поправки и инсталациски услуги на против пожарни апарати и стабилни системи

(210) **ТМ 2012/348** (220) 06/04/2012
(442) 30/04/2013
(731) **Оливер Димитровски**
ул.Скупи 6 бр.31/1-1, 1000 Скопје, МК
(740) Адвокатско друштво Пепељугоски
Ул."Вељко Влаховиќ" 4/ 1-1, 1000, Скопје
(540)

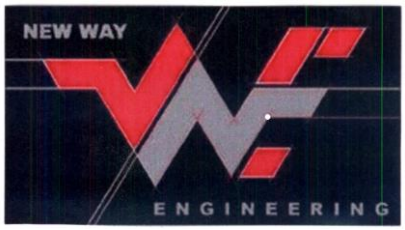

(591) црна, сива и црвена
(531) 27.05.22
(551) индивидуална
(510, 511)
кл. 42 инженерство

(210) **ТМ 2012/350** (220) 06/04/2012
(442) 30/04/2013
(731) **Трговско друштво за производство трговија и услуги ПЕТНИК Струга ДООЕЛ**
ул.Нико Нестор бр.22, Струга, МК
(740) БЕРИН Д.О.О. СКОПЈЕ
ул."Македонија" бр.27/2/22, 1000 Скопје
(540)

(591) црвена, бела, кафена и светло жолта
(531) 25.07.04
(551) индивидуална
(510, 511)
кл. 30 леб

(210) **ТМ 2012/351** (220) 06/04/2012
(442) 30/04/2013
(731) **Трговско друштво ФАСХИОН СНЛ 59 ДОО увоз-извоз Скопје**
ул.Мито Хаџивасилев Јасмин бр.7, Скопје, МК
(740) Александра Трајчовска, адвокат
Ул. Бојмија бр.8 мезанин, 1000 Скопје, 1000
(540)

ORIJEANALS

(531) 26.01.18
(551) индивидуална
(510, 511)
кл. 24 текстил и текстилни производи кои не се опфатени со другите класи, покривки за кревети и маси
кл. 25 облека обувки и капи
кл. 35 огласување, рекламирање, водење на работење, управување со работи, канцелариски работи

(210) **ТМ 2012/353** (220) 09/04/2012

(442) 30/04/2013

(731) **Трговско друштво за пиво, слад, оцет, алкохолни и безалкохолни пијалаци ПИВАРА СКОПЈЕ А.Д.**
ул. 808, бр. 12, 1000 Скопје, МК
(740) Адвокатско друштво Пепељугоски
Ул."Вељко Влаховиќ" 4/ 1-1, 1000, Скопје
(540)

(591) зелена, жолта, бела, златна, црвена, црна
(531) 19.01.04
(551) индивидуална
(510, 511)
кл. 31 пивски слад
кл. 32 пиво

---

(210) **ТМ 2012/354** (220) 09/04/2012
(442) 30/04/2013

(731) **Трговско друштво за пиво, слад, оцет, алкохолни и безалкохолни пијалаци ПИВАРА СКОПЈЕ А.Д.**
ул. 808, бр. 12, 1000 Скопје, МК
(740) Адвокатско друштво Пепељугоски
Ул."Вељко Влаховиќ" 4/ 1-1, 1000, Скопје
(540)

(591) зелена, жолта, бела, златна, црвена, црна
(531) 05.07.12;25.01.19
(551) индивидуална
(510, 511)
кл. 31 пивски слад
кл. 32 пиво

---

(210) **ТМ 2012/355** (220) 09/04/2012
(442) 30/04/2013

(731) **Трговско друштво за пиво, слад, оцет, алкохолни и безалкохолни пијалаци ПИВАРА СКОПЈЕ А.Д.**
ул. 808, бр. 12, 1000 Скопје, МК
(740) Адвокатско друштво Пепељугоски
Ул."Вељко Влаховиќ" 4/ 1-1, 1000, Скопје
(540)

(591) зелена, жолта, бела, златна, црвена, црна
(531) 25.01.15
(551) индивидуална
(510, 511)
кл. 31 пивски слад
кл. 32 пиво

---

(210) **ТМ 2012/356** (220) 09/04/2012
(442) 30/04/2013

(731) **Трговско друштво за пиво, слад, оцет, алкохолни и безалкохолни пијалаци ПИВАРА СКОПЈЕ А.Д.**
ул. 808, бр. 12, 1000 Скопје, МК
(740) Адвокатско друштво Пепељугоски
Ул."Вељко Влаховиќ" 4/ 1-1, 1000, Скопје
(540)

СКОПСКО RADLER (во изглед)

(591) зелена, бела, златна, црвена, златна, црна
(531) 25.01.15
(551) индивидуална
(510, 511)
кл. 31 пивски слад
кл. 32 пиво

---

(210) **ТМ 2012/357** (220) 09/04/2012

(442) 30/04/2013

(731) **Трговско друштво за пиво, слад, оцет, алкохолни и безалкохолни пијалаци ПИВАРА СКОПЈЕ А.Д.**

ул. 808, бр. 12, 1000 Скопје, МК

(740) Адвокатско друштво Пепељугоски Ул."Вељко Влаховиќ" 4/ 1-1, 1000, Скопје

(540)

(591) зелена, бела

(531) 27.05.25

(551) индивидуална

(510, 511)

кл. 31 пивски слад

кл. 32 пиво

---

(210) **ТМ 2012/358** (220) 09/04/2012

(442) 30/04/2013

(731) **Трговско друштво за пиво, слад, оцет, алкохолни и безалкохолни пијалаци ПИВАРА СКОПЈЕ А.Д.**

ул. 808, бр. 12, 1000 Скопје, МК

(740) Адвокатско друштво Пепељугоски Ул."Вељко Влаховиќ" 4/ 1-1, 1000, Скопје

(540)

(591) златна, бела

(531) 05.07.02;07.01.08;25.01.05

(551) индивидуална

(510, 511)

кл. 30 оцет

кл. 31 пивски слад

кл. 32 пиво, минерална и сода вода и други безалкохолни пијалоци; пијалоци од овошје и овошни сокови; сирупи и други препарати за производство на пијалоци

---

(210) **ТМ 2012/359** (220) 09/04/2012

(442) 30/04/2013

(731) **Трговско друштво за пиво, слад, оцет, алкохолни и безалкохолни пијалаци ПИВАРА СКОПЈЕ А.Д.**

ул. 808, бр. 12, 1000 Скопје, МК

(740) Адвокатско друштво Пепељугоски Ул."Вељко Влаховиќ" 4/ 1-1, 1000, Скопје

(540)

(591) златна, бела

(531) 05.07.02;07.01.08;25.01.05

(551) индивидуална

(510, 511)

кл. 30 оцет

кл. 31 пивски слад

кл. 32 пиво, минерална и сода вода и други безалкохолни пијалоци; пијалоци од овошје и овошни сокови; сирупи и други препарати за производство на пијалоци

---

(210) **ТМ 2012/360** (220) 09/04/2012

(442) 30/04/2013

(731) **Трговско друштво за пиво, слад, оцет, алкохолни и безалкохолни пијалаци ПИВАРА СКОПЈЕ А.Д.**

ул. 808, бр. 12, 1000 Скопје, МК

(740) Адвокатско друштво Пепељугоски Ул."Вељко Влаховиќ" 4/ 1-1, 1000, Скопје

(540)

(591) златна, бела
(531) 05.07.02;07.01.08;25.01.05
(551) индивидуална
(510, 511)
кл. 30 оцет
кл. 31 пивски слад
кл. 32 пиво, минерална и сода вода и други безалкохолни пијалоци; пијалоци од овошје и овошни сокови; сирупи и други препарати за производство на пијалоци

(210) **ТМ 2012/363** (220) 09/04/2012
(442) 30/04/2013
(731) **Трговско друштво за пиво, слад, оцет, алкохолни и безалкохолни пијалаци ПИВАРА СКОПЈЕ А.Д.**
ул. 808, бр. 12, 1000 Скопје, МК
(740) Адвокатско друштво Пепељугоски
Ул."Вељко Влаховиќ" 4/ 1-1, 1000, Скопје
(540)

RADLER

(551) индивидуална
(510, 511)
кл. 31 пивски слад
кл. 32 пиво

(210) **ТМ 2012/364** (220) 10/04/2012
(442) 30/04/2013
(731) **S. C. Johnson & Son, Inc.**
1525 Howe Street, Racine, Wisconsin 53403-2236, US
(740) ПЕТОШЕВИЌ ДОО ДРУШТВО ЗА ОСТВАРУВАЊЕ И ЗАШТИТА НА ИНТЕЛЕКТУАЛНА СОПСТВЕНОСТ СКОПЈЕ
п.факс:301,ул.29 Ноември 17-2/3М, 1000 Скопје
(540)

NIGHT & DAY TRIO

(551) индивидуална
(510, 511)
кл. 5 препарати за убивање плевели и уништување штетници; инсектициди; средства против молци; средства против инсекти; фунгициди; средства против глодари

(210) **ТМ 2012/365** (220) 10/04/2012
(442) 30/04/2013
(731) **S. C. Johnson & Son, Inc.**
1525 Howe Street, Racine, Wisconsin 53403-2236, US
(740) ПЕТОШЕВИЌ ДОО ДРУШТВО ЗА ОСТВАРУВАЊЕ И ЗАШТИТА НА ИНТЕЛЕКТУАЛНА СОПСТВЕНОСТ СКОПЈЕ
п.факс:301,ул.29 Ноември 17-2/3М, 1000 Скопје
(540)

NIGHT & DAY

(551) индивидуална
(510, 511)
кл. 5 препарати за убивање плевели и уништување штетници; инсектициди; средства против молци; средства против инсекти; фунгициди; средства против глодари

(210) **ТМ 2012/366** (220) 10/04/2012
(442) 30/04/2013
(731) **S. C. Johnson & Son, Inc.**
1525 Howe Street, Racine, Wisconsin 53403-2236, US
(740) ПЕТОШЕВИЌ ДОО ДРУШТВО ЗА ОСТВАРУВАЊЕ И ЗАШТИТА НА ИНТЕЛЕКТУАЛНА СОПСТВЕНОСТ СКОПЈЕ
п.факс:301,ул.29 Ноември 17-2/3М, 1000 Скопје
(540)

DURABLE DEFENSE

(551) индивидуална
(510, 511)
кл. 5 препарати за убивање плевели и уништување штетници; инсектициди; средства против молци; средства против инсекти; фунгициди; средства против глодари

(210) **ТМ 2012/367** (220) 10/04/2012
(442) 30/04/2013
(731) **Фармацевтска, хемиска, козметичка индустрија "АЛКАЛОИД" АД - Скопје**
бул. "Александар Македонски" бр. 12 Скопје, МК
(540)

AGROSAL

(591)

(531)
(554)
(551) индивидуална
(510, 511)
кл. 1 течни минерални ѓубрива

(210) **ТМ 2012/368** (220) 10/04/2012
(442) 30/04/2013
(731) **Фармацевтска, хемиска, козметичка индустрија "АЛКАЛОИД" АД - Скопје бул. "Александар Македонски" бр. 12 Скопје, МК**
(540)

(591) розева, светло и темно сина, бела, црвена и жолта
(531) 01.03.10;02.05.06
(551) индивидуална
(510, 511)
кл. 3 шампон и пенливо средство за капење

(210) **ТМ 2012/369** (220) 10/04/2012
(442) 30/04/2013
(731) **Фармацевтска, хемиска, козметичка индустрија "АЛКАЛОИД" АД - Скопје бул. "Александар Македонски" бр. 12 Скопје, МК**
(540)

(591) бела, црна, црвена, сива, сина и портокалова
(531) 25.01.19
(551) индивидуална
(510, 511)
кл. 5 хранливи додатоци за медицинска употреба

(210) **ТМ 2012/370** (220) 10/04/2012
(442) 30/04/2013
(731) **Фармацевтска, хемиска, козметичка индустрија "АЛКАЛОИД" АД - Скопје бул. " Александар Македонски" бр. 12, 1000 Скопје, МК**
(540)

(591) портокалова, розова, светло и темно сина, бела, црвена и жолта
(531) 01.03.10;02.05.06
(551) индивидуална
(510, 511)
кл. 3 маслено средство за капење деца

(210) **ТМ 2012/371** (220) 11/04/2012
(442) 30/04/2013

(731) **S. C. Johnson & Son, Inc.**
1525 Howe Street, Racine, Wisconsin 53403-2236, US
(740) ПЕТОШЕВИЌ ДОО ДРУШТВО ЗА ОСТВАРУВАЊЕ И ЗАШТИТА НА ИНТЕЛЕКТУАЛНА СОПСТВЕНОСТ СКОПЈЕ
п.факс:301,ул.29 Ноември 17-2/3М, 1000 Скопје
(540)

(531) 02.01.15;27.05.17
(551) индивидуална
(510, 511)
кл. 3 препарати за чистење, полирање, перење и абразивни препарати; препарати за белење и други супстанции за употреба на ткаенини; марамчиња за еднократна употреба импрегнирани со хемикалии или соединенија за домашна употреба; препарати за отстранување на лак; препарати како што се восоците за употреба на лакирани и нелакирани површини; препарати за отстранување на восок; препарати за одзатнување на одводи; боја за чевли, крема за чевли, средства за чистење на чевли; сапуни; детергенти
кл. 5 препарати против бактерии и препарати за дезинфекција
кл. 21 домашен или кујнски прибор за употреба при чистење, полирање, стружење и премачкување со восок; сунѓери; четки; џогери; крпи за чистење; крпи импрегнирани со раствор за чистење

---

(210) **ТМ 2012/372** (220) 11/04/2012
(442) 30/04/2013
(731) **ПИ „ВИТАМИНКА" А.Д., Прилеп**
ул. „Леце Котески" бб, 7500 Прилеп, МК
(740) БЕРИН Д.О.О. СКОПЈЕ
ул."Македонија" бр.27/2/22, 1000 Скопје
(540)

(591) црна, бела, црвена, светло и темно портокалова, светло и темно кафена, светло и темно жолта, темно сива и зелена
(531) 05.09.15;25.01.19;26.15.05
(551) индивидуална
(510, 511)
кл. 30 чипс

---

(210) **ТМ 2012/373** (220) 11/04/2012
(442) 30/04/2013
(731) **ПИ „ВИТАМИНКА" А.Д. Прилеп**
ул.„Леце Котески" бб, 7500 Прилеп, МК
(740) БЕРИН Д.О.О. СКОПЈЕ
ул."Македонија" бр.27/2/22, 1000 Скопје
(540)

(591) црна, бела, црвена, светло и темно сина, светло и темно кафена, светло и темно жолта
(531) 08.01.15;25.01.19
(551) индивидуална
(510, 511)
кл. 30 чипс

---

(210) **ТМ 2012/374** (220) 11/04/2012
(442) 30/04/2013
(731) **ПИ „ВИТАМИНКА" А.Д., Прилеп**
ул. „Леце Котески" бб, 7500 Прилеп, МК
(740) БЕРИН Д.О.О. СКОПЈЕ
ул."Македонија" бр.27/2/22, 1000 Скопје

(540)

(591) црна, бела, црвена, светло и темно портокалова, светло и темно кафена, светло и темно жолта, светло и темно сива
(531) 08.07.08;25.01.19
(551) индивидуална
(510, 511)
кл. 30 чипс

---

(210) **ТМ 2012/379** (220) 12/04/2012
(442) 30/04/2013
(731) **Трговско друштво за автопревоз и трговија БОКИ дооел Пробиштип ул.Вељко Влаховиќ 107, Пробиштип, МК**
(540)

(591) црвена, црна, бела и сина
(531) 01.05.02;26.04.16
(554)
(551) индивидуална
(510, 511)
кл. 39 транспортни услуги; пакување и складирање стока; организирање патувања

---

(210) **ТМ 2012/380** (220) 12/04/2012
(442) 30/04/2013
(731) **ДТПУ ПРОМЕДИКА ДОО СКОПЈЕ ул.Мито Хаџивасилев Јасмин бр. 50/1-5, Скопје, МК**
(540)

(591) црвена, светло црвена, зелена и бела
(531) 26.11.12;27.05.21
(551) индивидуална
(510, 511)
кл. 5 фармацевтски производи (лекови, помошни лековити средства и медицински помагала)
кл. 10 хируршки, медицински, забарски и ветеринарни апарати и инструменти, ортопедски производи
кл. 35 услуги при продажба на големо и мало со медицински, фармацевтски, стоматолошки и заботехнички и ветеринарни производи

---

(210) **ТМ 2012/381** (220) 12/04/2012
(442) 30/04/2013
(731) **ДТПУ ПРОМЕДИКА ДОО СКОПЈЕ ул.Мито Хаџивасилев Јасмин бр. 50/1-5, Скопје, МК**
(540)

(591) црвена, светло црвена, зелена и бела
(531) 26.11.12;27.05.21
(551) индивидуална
(510, 511)
кл. 5 фармацевтски производи (лекови, помошни лековити средства и медицински помагала)
кл. 10 хируршки, медицински, забарски и ветеринарни апарати и инструменти, ортопедски производи
кл. 35 услуги при продажба на големо и мало со медицински, фармацевтски, стоматолошки и заботехнички и ветеринарни производи

---

(210) **ТМ 2012/382** (220) 12/04/2012
(442) 30/04/2013
(731) **The Coca-Cola Company, One Coca-Cola Plaza, Atlanta, Georgia 30313, US**
(740) ЖИВКО МИЈАТОВИЌ АНД ПАРТНЕРС ДООЕЛ СКОПЈЕ
Ул. Даме Груев бр. 3/2-11 1000 Скопје
(540)

(591) портокалова, темно сина, темно зелена, светло зелена и бела
(531) 05.03.14;26.01.19
(551) индивидуална
(510, 511)
кл. 16 хартија, картон и производите од нив кои не се опфатени со другите класи, печатени работи. книговезнички материјал, фотографии, канцелариски материјал, лепила за канцелариска и куќна употреба; материјали кои ги користат уметниците, сликарски четки, машини за пишување и канцелариски прибор (освен мебелот); материјали за обука и настава (освен апарати); пластични материјали за пакување кои не се опфатени во другите класи; печатарски букви, клишиња
кл. 25 облека, обувки и капи
кл. 28 игри и играчки, производи за гимнастика и спорт кои не се опфатени со другите класи, украси за елка
кл. 29 месо, риба, живина и дивеч, месни преработки, конзервирано, смрзнато, сушено и варено овошје и зеленчук, желе, џемови, компоти, јајца, млеко и млечни производи. масла и масти за јадење
кл. 30 кафе, чај. какао. шеќер, ориз, тапиока, саго, замена за кафе; брашно и производи од жита, леб, производи од тесто и слатки, сладолед; мед, меласа; квасец, прашок за печење, сол, сенф; оцет, сосови (како мирудии); мирудии; мраз
кл. 32 пиво, минерална и сода вода и други безалкохолни пијалоци, пијалоци од овошје и овошни сокови, сирупи и други препарати за производство на пијалоци
кл. 41 образовни услуги; подготвување на наставата; забава; спортски и културни активности

(210) **ТМ 2012/383** (220) 12/04/2012
(442) 30/04/2013
(731) **Дабевски Јован**
ул. 12 бр. 6, Волково, Скопје, МК
(740) БЕРИН Д.О.О. СКОПЈЕ
ул."Македонија" бр.27/2/22, 1000 Скопје
(540)

NATURANA

(551) индивидуална
(510, 511)
кл. 29 конзервирано, смрзнато, сушено и варено овошје и зеленчук; желеа, џемови, компоти; јајца, млеко и млечни производи; масла и масти зајадење
кл. 30 кафе, чај, какао, шеќер, ориз, тапиока, саго, замена за кафе; брашно и производи од жито, леб, производи од тесто и слатки, сладолед; мед, меласа; квасец, прашок за печење; сол, сенф; оцет, сосови (како мирудии); мирудии, мраз
кл. 32 пијалаци од овошје и овошни сокови; сирупи и други препарати за производство на пијалаци; минерална и сода вода и други безалкохолни пијалаци; пиво

(210) **ТМ 2012/384** (220) 12/04/2012
(442) 30/04/2013
(731) **МЏ РОБИН ДОО**
ул.„Ленинградска" бр.6, 1230 Гостивар, МК
(740) БЕРИН Д.О.О. СКОПЈЕ
ул."Македонија" бр.27/2/22, 1000 Скопје
(540)

(591) бела, жолта, светло и темно црвена
(531) 26.05.22
(551) индивидуална
(510, 511)
кл. 30 кафе, чај, какао, шеќер, ориз, тапиока, саго, замена за кафе; брашно и производи од жито, леб, производи од тесто и слатки, сладолед; мед, меласа; квасец, прашок за

печење; сол, сенф; оцет, сосови (како мирудии); мирудии, мраз, производи врз база на житарици, пченка, брашно од пченка, брашно од компири за исхрана, чипс [производи од житарици], флипс

кл. 31 земјоделски, градинарски и шумски производи и зрнени производи што не се опфатени со другите класи; свежо овошје и зеленчук; семиња

кл. 35 рекламирање; водење со работењето; управување со работата; канцелариски работи, претставување на производи, услуги при увоз-извоз и продажба на големо и мало со: кафе, чај, какао, шеќер, ориз, тапиока, саго, замена за кафе; брашно и производи од жито, леб, производи од тесто и слатки, сладолед; мед, меласа; квасец, прашок за печење; сол, сенф; оцет, сосови (како мирудии); мирудии, мраз, производи врз база на житарици, пченка, брашно од пченка, брашно од компири за исхрана, чипс [производи од житарици], флипс; земјоделски, градинарски и шумски производи и зрнени производи што не се опфатени со другите класи; свежо овошје и зеленчук; семиња

---

(210) **ТМ 2012/385** (220) 17/04/2012
(442) 30/04/2013

(731) **Друштво за производство и трговија УСЈЕПОР ДООЕЛ увоз-извоз Скопје**
ул. Милан Маркович бр. 36 б, Скопје, Карпош, 1000 Скопје, МК

(740) БРЕНДПРОТЕКТ ДООЕЛ, СКОПЈЕ
ул. Љубица Георгиева бр. б-б, 1000, Скопје

(540)

(591) црна, сина, црвена и бела
(531) 26.01.05;27.05.21
(551) индивидуална
(510, 511)

кл. 1 хемиски производи за индустријата, пластични материи во сурова состојба, хемиски материи за конзервирање, адхезиви (лепливи материи) што се користат во индустријата, лепило, препарати за постигнување водонепропустливост на цементот со исклучок на бои и масла, керамички смеси за сврзување (зрна и прав), производи за конзервирање бетон, хемиски производи за проветрување на бетонот, пластични маси (разложувачи на пластични маси), производи за конзервирање цемент со исклучок на бои и масла, производи за конзервирање ѕидови со исклучок на бои и масла

кл. 17 пресувани пластични материјали што се користат во производството, материјали за обивање за заптисување и за изолација, изолатори, непропустливи материјали за задржување топлина, изолација на градби против влага, материјали изолатори, изолациони облоги што не се од метал

кл. 19 неметални градежни материјали, градежни табли што не се од метал, тавани што не се од метал, цемент, обвивки што не се од метал за градби, бетон, фасади што не се од метал за градба, ѕидни облоги што не се од метал за градба

---

(210) **ТМ 2012/386** (220) 17/04/2012
(442) 30/04/2013

(731) **Друштво за производство и трговија УСЈЕПОР ДООЕЛ увоз-извоз Скопје**
ул. Милан Маркович бр. 36 б, Скопје, Карпош, 1000 Скопје, МК

(740) БРЕНДПРОТЕКТ ДООЕЛ, СКОПЈЕ
ул. Љубица Георгиева бр. б-б, 1000, Скопје

(540)

(591) црна, сина, црвена и бела
(531) 26.01.05;27.05.21
(551) индивидуална
(510, 511)

кл. 1 хемиски производи за индустријата, пластични материи во сурова состојба, хемиски материи за конзервирање, адхезиви (лепливи материи) што се користат во индустријата,

лепило, препарати за постигнување водонепропустливост на цементот со исклучок на бои и масла, керамички смеси за сврзување (зрна и прав), производи за конзервирање бетон, хемиски производи за проветрување на бетонот, пластични маси (разложувачи на пластични маси), производи за конзервирање цемент со исклучок на бои и масла, производи за конзервирање ѕидови со исклучок на бои и масла

кл. 17 пресувани пластични материјали што се користат во производството, материјали за обивање за заптисување и за изолација, изолатори, непропустливи материјали за задржување топлина, изолација на градби против влага, материјали изолатори, изолациони облоги што не се од метал

кл. 19 неметални градежни материјали, градежни табли што не се од метал, тавани што не се од метал, цемент, обвивки што не се од метал за градби, бетон, фасади што не се од метал за градба, ѕидни облоги што не се од метал за градба

---

(210) **ТМ 2012/388** (220) 17/04/2012
(442) 30/04/2013

(731) **Mars, Incorporated**
6885 Elm Street, McLean, Virginia 22101-3883, US

(740) БИНСО Д.О.О. СКОПЈЕ
ул. "Народен фронт" 7/4 П.О. Бокс 768

(540)

PEDIGREE VITAL PROTECTION

(551) индивидуална

(510, 511)

кл. 31 земјоделски, градинарски и шумски производи и зрна кои не се вклучени во други класи; живи животни, птици и риба; свежо овошје и зеленчук; храна (намирници) за животни; сипина коска; коска и работи за жвакање кои се јадат; легла за животни

---

(210) **ТМ 2012/391** (220) 14/04/2012
(442) 30/04/2013

(731) **The Coca-Cola Company,**
One Coca-Cola Plaza, Atlanta, Georgia 30313, US

(740) ЖИВКО МИЈАТОВИЌ АНД ПАРТНЕРС ДООЕЛ СКОПЈЕ
Ул. Даме Груев бр. 3/2-11 1000 Скопје

(540)

(591) портокалова, темно сина, темно зелена, светло зелена, бела и сите нијанси на сива

(531) 05.03.14;26.01.19

(551) индивидуална

(510, 511)

кл. 16 хартија, картон и производите од нив кои не се опфатени со другите класи, печатени работи. книговезнички материјал, фотографии, канцелариски материјал, лепила за канцелариска и куќна употреба; материјали кои ги користат уметниците, сликарски четки, машини за пишување и канцелариски прибор (освен мебелот); материјали за обука и настава (освен апарати); пластични материјали за пакување кои не се опфатени во другите класи; печатарски букви, клишиња

кл. 25 облека, обувки и капи

кл. 28 игри и играчки, производи за гимнастика и спорт кои не се опфатени со другите класи, украси за елка

кл. 29 месо, риба, живина и дивеч, месни преработки, конзервирано, смрзнато, сушено и варено овошје и зеленчук, желе, џемови, компоти, јајца, млеко и млечни производи. масла и масти за јадење

кл. 30 кафе, чај. какао. шеќер, ориз, тапиока, саго, замена за кафе; брашно и производи од жита, леб, производи од тесто и слатки, сладолед; мед, меласа; квасец, прашок за

печење, сол, сенф; оцет, сосови (како мирудии); мирудии; мраз
кл. 32 пиво, минерална и сода вода и други безалкохолни пијалоци, пијалоци од овошје и овошни сокови, сирупи и други препарати за производство на пијалоци
кл. 41 образовни услуги; подготвување на наставата; забава; спортски и културни активности

(210) **ТМ 2012/394** (220) 18/04/2012
(442) 30/04/2013
(731) **DAIICHI SANKYO COMPANY, LIMITED**
3-5-1, Nihonbashi Honcho, Chuo-ku, Tokyo 103-8426, JP
(740) БИНПРО ДООЕЛ СКОПЈЕ
ул. "Ленинова'" бр.15а-13, 1000 Скопје
(540)

ЕНРИАВ

(551) индивидуална
(510, 511)
кл. 5 фармацевтски препарати и супстанции

(210) **ТМ 2012/395** (220) 18/04/2012
(442) 30/04/2013
(731) **3M Company**
a corporation of the State of Delaware 3M Center, 2501 Hudson Road, St. Paul Minnesota, 55144, US
(740) БИНПРО ДООЕЛ СКОПЈЕ
ул. "Ленинова'" бр.15а-13, 1000 Скопје
(540)

TEGADERM

(551) индивидуална
(510, 511)
кл. 5 фластери, материјали за преврски; медицински и хируршки преврски; медицинкси и хируршки преврски што содржат антимикробни средства, антисептици или фармацевтски препарати; пополнувачи за рани, ќесички за рани, завои, влошки, гази, ленти, заптивки за кожата и филм; абсорбирачки материјали и контакни наслаги за нега на рани, локални фармацевстски препарати за нега на рани, вклучително локални антисептици, локални антибиотици и локални антимикробни средства; средства за дезинфекцнја; антисептици; средства за чистење рани, физиолошки раствор и навлажнувачи за преврски

(210) **ТМ 2012/399** (220) 19/04/2012
(442) 30/04/2013
(731) **Nycomed GmbH**
Byk-Gulden-Strasse 2 78467 Konstanz, DE
(740) ЈАНИЌЕВИЌ НЕНАД, адвокат
бул. "Кочо Рацин" бр.38/1-5, 1000, Скопје
(540)

АЛБОТИЛ

(551) индивидуална
(510, 511)
кл. 5 фармацевтски и ветеринарни препарати, санитарни препарати за медицинска употреба, диететски супстанции што се користат во медицината, храна за бебиња, фластери, материјали за завои, материјали за пломбирање заби и забарски смоли, средства за дезинфекција, препарати за уништување штетници, фунгициди, хербициди

(210) **ТМ 2012/400** (220) 19/04/2012
(442) 30/04/2013
(731) **Nycomed GmbH**
Byk-Gulden-Strasse 2 78467 Konstanz, DE
(740) ЈАНИЌЕВИЌ НЕНАД, адвокат
бул. "Кочо Рацин" бр.38/1-5, 1000, Скопје
(540)

ФАКТУ

(551) индивидуална
(510, 511)
кл. 5 фармацевтски и ветеринарни препарати, санитарни препарати за медицинска употреба, диететски супстанции што се користат во медицината, храна за бебиња, фластери, материјали за завои, материјали за пломбирање заби и забарски смоли, средства за дезинфекција, препарати за уништување штетници, фунгициди, хербициди

(210) **ТМ 2012/401** (220) 19/04/2012
(442) 30/04/2013
(731) **3M Company**

a corporation of the State of Delaware 3M Center, 2501 Hudson Road, St. Paul Minnesota, 55144, US
(740) БИНПРО ДООЕЛ СКОПЈЕ
ул. "Ленинова"' бр.15а-13, 1000 Скопје
(540)

CAVILON

(551) индивидуална
(510, 511)
кл. 3 не-медицински производи за нега на кожата; не-медицински средства за чистење за нега на кожата, креми, лосиони, хидратантни креми, заштитни креми, средства за омекнување на кожата, гелови и пудри; сапуни; парфимерија, етерични масла; козметика; лосиони за коса; препарати за нега на забите
кл. 5 медицински препарати за нега на кожата

(210) **ТМ 2012/402** (220) 19/04/2012
(442) 30/04/2013
(731) **Next Group Plc**
Desford Road Enderby, Leicester, Leicestershire LE19 4AT, GB
(740) БИНСО Д.О.О. СКОПЈЕ
ул. "Народен фронт" 7/4 П.О. Бокс 768
(540)

NEXT

(551) индивидуална
(510, 511)
кл. 9 очила за сонце; очила; кутии за очила; апарати и инструменти - научни, наутички, за премер, фотографски, кинематографски, оптички, за тежинско мерење, за мерење, за сигнализација, за проверка (надзор), за спасување и за едукација; апарати и инструменти за спроведување, вклучување, трансформирање, акумулирање, регулација или контрола на електричната енергија; апарат за наснимување, пренесување или репродукција на звук или слики; магнетни носачи на податоци, дискови за наснимување; машини за автоматско продавање и механизми за апарати кои се активираат со ситни пари; регистер каси, машини за сметање, опрема за обработка на податоци и компјутери; противпожарни апарати
кл. 14 скапоцени метали и нивни легури и производи изработени од скапоцени метали или обложени со нив, кои не спаѓаат во други класи; накит, скапоцени камења; хоролошки и хронометриски инструменти
кл. 18 кожа и имитации на кожа, како и производи направени од овие материјали, кои не спаѓаат во други класи; животинска кожа, непреработено крзно; куфери и патнички торби; чадори, сонцобрани и стапови како помагала за одење; камшици, запрежна и седларска опрема
кл. 35 рекламирање, деловен менаџмент, деловно управување; канцелариско работење; малопродажни услуги, вклучително и малопродажни услуги кои се нудат преку продавници за општа стока и облека, каталог за нарачка по пошта, "он-лајн", преку телевизиски канал, преку мобилен телефон и преку директна продажба, при што сите наведени се однесуваат на продажба на облека, облека за на глава и обувки, накит, часовници, модна галантерија, производи за домаќинство, крпи, постелнина, штофови, мебел, апарати за осветление, играчки, електрични производи, козметика, немедицински тоалетни препарати, опрема за заштита на очите, ташни за носење, производи од кожа, рачни торби, спортски торби, патнички торби, торби за пазарување, торби за тоалетен прибор, поштарски торби, торби за носење пратки, торби за носење документи и детски торби, кујнски прибор, боја, тапети, лепенки и ивични опшивки за ѕидови, слики, рамки за слики, електрични производи, камери; набавка на информации и совети во врска со малопродажни услуги кои се однесуваат на горенаведените производи; консултантски услуги во областа на деловниот менаџмент, вклучително и давање техничка поддршка и совети за управување на малопродажни капацитети во областа на горенаведените производи

(210) **ТМ 2012/403** (220) 18/04/2012
(442) 30/04/2013
(731) **Фармацевтска, хемиска, козметичка индустрија "АЛКАЛОИД" АД - Скопје**

бул. " Александар Македонски" бр. 12, 1000 Скопје, МК
(540)

(591) бела, сива, сина, жолта и портокалова
(531) 01.15.15;24.17.02;25.01.19
(551) индивидуална
(510, 511)
кл. 3 крем

---

(210) **ТМ 2012/404** (220) 18/04/2012
(442) 30/04/2013
(731) **Фармацевтска хемиска козметичка индустрија АЛКАЛОИД АД - Скопје**
Бул. Александар Македонски бр. 12, 1000 Скопје, МК
(540)

(591) бела, сина, сива, жолта и розова
(531) 01.15.15;24.17.02;25.01.19
(551) индивидуална
(510, 511)
кл. 3 подлога за шминка

---

(210) **ТМ 2012/405** (220) 18/04/2012
(442) 30/04/2013
(731) **Фармацевтска Хемиска Козметичка индустрија АЛКАЛОИД АД- Скопје**
Бул. Александар Македонски бр.12, 1000 Скопје, МК
(540)

(591) бела, сива, циклама и портокалова
(531) 01.15.15;24.17.02;25.01.19
(551) индивидуална
(510, 511)
кл. 3 млеко за тело

---

(210) **ТМ 2012/406** (220) 18/04/2012
(442) 30/04/2013
(731) **Фармацевтска, хемиска, козметичка индустрија "АЛКАЛОИД" АД - Скопје**
бул. "Александар Македонски" бр. 12 Скопје, МК
(540)

(591) бела, сина, сива и жолта
(531) 01.15.15;24.17.02;25.01.19
(551) индивидуална
(510, 511)
кл. 3 подлога за шминка

---

(210) **ТМ 2012/407** (220) 18/04/2012
(442) 30/04/2013

(731) **Фармацевтска, хемиска, козметичка индустрија "АЛКАЛОИД" АД - Скопје бул. "Александар Македонски" бр. 12 Скопје, МК**
(540)

YOUNG DERM КРЕМ
(во изглед)

(591) бела, сива, зелена, жолта и портокалова
(531) 01.15.15;24.17.02;25.01.19
(554)
(551) индивидуална
(510, 511)
кл. 3 крем

---

(210) **ТМ 2012/408** (220) 19/04/2012
(442) 30/04/2013
(731) **Iochpe-Maxion S/A**
Rua Luigi Galvani, 145, 13 andar 04575-020 Sao Paulo, BR
(740) ЖИВКО МИЈАТОВИЌ АНД ПАРТНЕРС ДООЕЛ СКОПЈЕ
Ул. Даме Груев бр. 3/2-11 1000 Скопје
(540)

(591) црна, бела и сина
(531) 27.01.25;27.05.11
(554)
(551) индивидуална
(510, 511)
кл. 12 делови на копнени возила, имено тркала, шасии, рамењача, стрингери (работни делови алатки), пресувани делови и делови ковани во калап, имено структурни делови за камиони, автобуси, комбе, трактори и за теренски возила

---

(210) **ТМ 2012/409** (220) 19/04/2012
(442) 30/04/2013
(731) **Iochpe-Maxion S/A**
Rua Luigi Galvani, 145, 13 andar 04575-020 Sao Paulo, BR
(740) ЖИВКО МИЈАТОВИЌ АНД ПАРТНЕРС ДООЕЛ СКОПЈЕ
Ул. Даме Груев бр. 3/2-11 1000 Скопје
(540)

MAXION

(551) индивидуална
(510, 511)
кл. 12 делови на копнени возила, имено тркала, шасии, рамењача, стрингери (работни делови алатки), пресувани делови и делови ковани во калап, имено структурни делови за камиони, автобуси, комбе, трактори и за теренски возила

---

(210) **ТМ 2012/410** (220) 19/04/2012
(442) 30/04/2013
(731) **Farmaceutsko - hemijska industrija "ZDRAVLJE" Akcionarsko drustvo ul.Vlajkova 199, Leskovac 16000, RS**
(740) БЕРИН Д.О.О. СКОПЈЕ
ул."Македонија" бр.27/2/22, 1000 Скопје
(540)

ANZOVIP

(551) индивидуална
(510, 511)
кл. 5 фармацевтски производи

---

(210) **ТМ 2012/411** (220) 20/04/2012
(442) 30/04/2013
(731) **Brutsch/Ruegger Werkzeuge AG**
In der Luberzen 1 CH-8902 Urdorf, CH
(740) ИГОР АЛЕКСАНДРОВСКИ, АДВОКАТ
Ул. Коста Веселинов бр.5/1-2, 1000, Скопје
(540)

FUTURO

(551) индивидуална
(510, 511)
кл. 17 материјали за обвивање, заптисување и за изолација

(210) **ТМ 2012/412** (220) 20/04/2012
(442) 30/04/2013
(731) **Друштво за производство, трговија, услуги ПРИНТ МАСТЕР СИТО ПЕЧАТ експорт-импорт ДОО Скопје**
ул.Елисие Поповски Марко бр.37/2-1, Скопје, МК
(540)

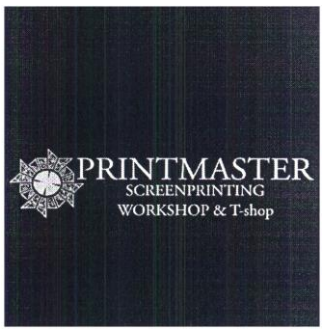

(531) 25.01.19;26.01.16
(551) индивидуална
(510, 511)
кл. 40 обработка на материјали

(210) **ТМ 2012/413** (220) 23/04/2012
(442) 30/04/2013
(731) **Адвокат Маја Парговска Скопје**
ул. Миладин Поповиќ бр.13, 1000, Скопје, МК
(740) МАЈА ПАРГОВСКА, АДВОКАТ
ул. Миладин Поповиќ бр.13, 1000, Скопје
(540)

(591) бела, црна, црвена и темно црвена
(531) 01.01.03;09.03.13
(551) индивидуална
(510, 511)
кл. 35 огласување; водење на работење; управување со работи; канцелариски работи
кл. 45 правни работи; безбедноссни услуги за заштита на имот и лица; лични и општествени услуги што ги дават трети лица за задоволување на потребите на поединците

(210) **ТМ 2012/414** (220) 23/04/2012
(442) 30/04/2013
(731) **Трговско друштво за производство трговија и услуги МАПЕТ-КОМ ДООЕЛ увоз-извоз Скопје; Трговско друштво за производство трговија и услуги МАПЕТ - СТИЛ ДООЕЛ увоз-извоз Скопје and Трговско друштво за производство трговија и услуги МАПЕТ-ЕКСКЛУЗИВ увоз-извоз Скопје**
бул.Јане Сандански бр.62/2-7, 1000 Скопје, МК; бул.Јане Сандански бр. 82 ТЦ Бисер лок.51 приземје, 1000 Скопје, МК and ул.Маџари б.б. Газибаба, 1000 Скопје, МК
(740) БРЕНДПРОТЕКТ ДООЕЛ, СКОПјЕ
ул. Љубица Георгиева бр. б-б, 1000, Скопје
(540)

(591) виолетова, црна и бела
(531) 02.03.16;25.01.19
(551) индивидуална
(510, 511)
кл. 25 облека, обувки, капи, бањарки, костум за капење, корсети (женска долна облека), комбинезони, корселети (градник со мидер), пењоари, долна облека, килоти, женски гаќички, пижами, маици, чорапи, пети за чорапи, боди, хулахопки
кл. 26 вештачко цвеќе, траки за коса, шноли, токи на ремени, панделки за коса, петлици за облека, копчиња за корсети, витлери неелектрични, вештачка коса, украси (везење), тантели, плетенки, украси за коса, мрежаста чипка

кл. 35 рекламирање, канцелариски работи продажба на мало и продажба на големо на: облека, обувки, капи, бањарки, костум за капење, корсети (женска долна облека), комбинезони, корселети (градник со мидер), пењоари, долна облека, килоти, женски гаќички, пижами, маици, чорапи, пети за чорапи, боди, хулахопки, вештачко цвеќе, траки за коса, шноли, токи на ремени, панделки за коса, петлици за облека, копчиња за корсети, витлери неелектрични, вештачка коса, украси (везење), тантели, плетенки, украси за коса, мрежаста чипка

(210) **ТМ 2012/415** (220) 23/04/2012
(442) 30/04/2013
(731) **GLAXO GROUP LIMITED**
Glaxo Wellcome House, Berkeley Avenue, Greenford, Middlesex UB6 0NN, GB
(740) БИНПРО ДООЕЛ СКОПЈЕ
ул. "Ленинова"' бр.15а-13, 1000 Скопје
(540)

VIZENDO

(551) индивидуална
(510, 511)
кл. 5 фармацевтски и медицински препарати и супстанции

(210) **ТМ 2012/416** (220) 23/04/2012
(442) 30/04/2013
(731) **Друштво за производство и услуги на Јулија Бачевска АПИМЕЛ Охрид ДООЕЛ**
ул.Аргир Маринчев бр.3, 6000 Охрид, МК
(740) АГЕНЦИЈА ЗА ИНТЕЛЕКТУАЛНА СОПСТВЕНОСТ АРТПИЦК ДООЕЛ СКОПЈЕ
ул. Јосиф Јосифовски Свештарот бр.39/28, 1000, Скопје
(540)

(591) портокалова, црна, темно и светло сина, бела
(531) 03.13.04
(551) индивидуална
(510, 511)
кл. 5 фармацевтски и ветеринарни препарати; диететски супстанции што се користат во медицината; билки (лековити билки); нега на кожата (фармацевтски производи за нега на кожата); медицински масти против изгореници од сонце
кл. 30 мед, млеко (пчелино млеко) за човечка исхрана што не е за медицинска употреба
кл. 35 огласување водење на работење; управување со работи
кл. 44 медицински услуги; хигиенска нега и нега на убавината на луѓето

(210) **ТМ 2012/418** (220) 24/04/2012
(442) 30/04/2013
(731) **ЈОАКИМОВСКА-ЈАКОМОВСКА КРИСТИНА**
ул.Анастас Митрев бр.27, МК
(740) ПАТЕНТЦЕНТАР-КОНСАЛТИНГ А.Д. СКОПЈЕ
бул. "Кузман Јосифовски Питу„ 28 лок.8, 1000, Скопје
(540)

PINK SECRET

(551) индивидуална
(510, 511)
кл. 35 услуги при продажба на големо и мало на: текстил, облека, обувки, производи од кожа, козметички и тоалетни препарати

(210) **ТМ 2012/419** (220) 24/04/2012
(442) 30/04/2013
(731) **Небојша Златевски**
Долна Бањица, ул.Фазанерија 1 бр.96, Гостивар, МК
(540)

(591) сина, бела и црвена
(531) 01.15.03;02.05.23;25.01.19
(554)
(551) индивидуална
(510, 511)
кл. 32 енергетски пијалоци

(210) **ТМ 2012/420** (220) 25/04/2012
(442) 30/04/2013
(731) **Друштво за услуги и трговија БЕСТ ПРИМУС ДООЕЛ Скопје**
ул.Драгиша Мишовиќ бр.8/16, МК
(740) АНДОНОСКИ МИТКО, адвокат
Бул.Кочо Рацин бр 30/2-2, 1000, Скопје
(540)

(591) црна, црвена и бела
(531) 01.17.13;27.05.11
(551) индивидуална
(510, 511)
кл. 43 услуги за послужување и подготвување храна и пијалаци, ресторани и др. угостителски објекти

(210) **ТМ 2012/421** (220) 25/04/2012
(442) 30/04/2013
(731) **Друштво за услуги и трговија БЕСТ ПРИМУС ДООЕЛ Скопје**
ул.Драгиша Мишовиќ бр.8/16, МК
(740) АНДОНОСКИ МИТКО, адвокат
Бул.Кочо Рацин бр 30/2-2, 1000, Скопје
(540)

(591) црна, црвена и бела
(531) 01.17.13;27.05.11
(551) индивидуална
(510, 511)
кл. 43 услуги за послужување и подготвување храна и пијалоци ресторани и др. угостителски објекти

(210) **ТМ 2012/423** (220) 25/04/2012
(442) 30/04/2013
(731) **Japan Tobacco Inc.**
2-2-1, Toranomon, Minato-ku, Tokyo, JP
(740) ПЕТОШЕВИЌ ДОО ДРУШТВО ЗА ОСТВАРУВАЊЕ И ЗАШТИТА НА ИНТЕЛЕКТУАЛНА СОПСТВЕНОСТ СКОПЈЕ
п.факс:301,ул.29 Ноември 17-2/3М, 1000 Скопје
(540)

(531) 24.01.19;25.01.19
(551) индивидуална
(510, 511)
кл. 34 тутун, преработен или непреработен; тутун за пушење, тутун за лулиња, тутун за рачно виткање, тутун за џвакање, снус тутун; цигари, пури, цигарилоси; супстанци за пушење кои се продаваат одделно или измешани со

тутун, кои не се за медицински или терапевтски цели; бурмут; пушачки реквизити вклучени во класа 34; хартија за цигари, чибуци за цигари и ќибрит

(210) **ТМ 2012/424** (220) 25/04/2012
(442) 30/04/2013
(731) **Друштво за градежништво МЕДИА ИНВЕСТМЕНТ ДОО Скопје**
ул. Новопроектирана б.б., 1000 Скопје, МК
(740) НОШПАЛ БОРИС, адвокат
ул. Славе Деловски бр. 7, 1000, Скопје

(591) сива и црвена
(531) 27.05.08
(551) индивидуална
(510, 511)
кл. 35 огласување; водење на работење; управување со работи; канцелариски работи
кл. 36 осигурување; финансиски работи; монетарни работи; работи поврзани за недвижен имот
кл. 43 услуги за подготвување храна и пијалоци; привремано сместување

(210) **ТМ 2012/425** (220) 25/04/2012
(442) 30/04/2013
(731) **Друштво за градежништво МЕДИА ИНВЕСТМЕНТ ДОО Скопје**
ул. Новопроектирана б.б., 1000 Скопје, МК
(740) НОШПАЛ БОРИС, адвокат
ул. Славе Деловски бр. 7, 1000, Скопје
(540)

SYNERGY BUSINESS CENTER

(551) индивидуална
(510, 511)
кл. 35 огласување; водење на работење; управување со работи; канцелариски работи
кл. 36 осигурување; финансиски работи; монетарни работи; работи поврзани за недвижен имот
кл. 43 услуги за подготвување храна и пијалоци; привремано сместување

(210) **ТМ 2012/426** (220) 25/04/2012
(442) 30/04/2013
(731) **Друштво за производство, трговија и услуги ВИТАЛ БТ ДОО увоз-извоз Велес ул.Моша Пијаде бб, 1400 Велес, МК**
(740) АГЕНЦИЈА ЗА ИНТЕЛЕКТУАЛНА СОПСТВЕНОСТ АРТПИЦК ДООЕЛ СКОПЈЕ
ул. Јосиф Јосифовски Свештарот бр.39/28, 1000, Скопје
(540)

(591) жолта, црна, темно и светло зелена, бела
(531) 26.01.22
(551) индивидуална
(510, 511)
кл. 29 конзервирано, смрзнато, сушено и варено овошје и зеленчук, соја
кл. 30 кафе, чај, какао, шеќер, ориз, замена за кафе; брашно и производи од жита, мед квасец прашок за печење, сол сенф; оцет, сосови (како мирудии); мирудии
кл. 31 земјоделски, градинарски и шумски производи и зрнести производи кои не се опфатени со другите класи, свежо овошје и зеленчук, семиња
кл. 35 огласување; водење на работење; управување со работи

(210) **ТМ 2012/428** (220) 25/04/2012
(442) 30/04/2013
(731) **Patron Spirits International AG**
Quaistrasse 11 8200 Schaffhausen, CH
(740) БИНПРО ДООЕЛ СКОПЈЕ
ул. "Ленинова"' бр.15а-13, 1000 Скопје
(540)

PATRON

(551) индивидуална
(510, 511)

кл. 33 алкохолни пијалоци (освен пива); дестилирани алкохоли; рум; текила; водка; вина; алкохоли; ликери

(210) **ТМ 2012/429** (220) 25/04/2012
(442) 30/04/2013
(731) **Patron Spirits International AG**
Quaistrasse 11 8200 Schaffhausen, CH
(740) БИНПРО ДООЕЛ СКОПЈЕ
ул. "Ленинова'" бр.15а-13, 1000 Скопје
(540)

GRAN PATRON

(551) индивидуална
(510, 511)
кл. 33 алкохолни пијалоци (освен пива); дестилирани алкохоли; рум; текила; водка; вина; алкохоли; ликери

(210) **ТМ 2012/430** (220) 25/04/2012
(442) 30/04/2013
(731) **Patron Spirits International AG**
Quaistrasse 11 8200 Schaffhausen, CH
(740) БИНПРО ДООЕЛ СКОПЈЕ
ул. "Ленинова'" бр.15а-13, 1000 Скопје
(540)

GRAN PATRON BURDEOS

(551) индивидуална
(510, 511)
кл. 33 алкохолни пијалоци (освен пива); дестилирани алкохоли; рум; текила; водка; вина; алкохоли; ликери

(210) **ТМ 2012/431** (220) 25/04/2012
(442) 30/04/2013
(731) **Patron Spirits International AG**
Quaistrasse 11 8200 Schaffhausen, CH
(740) БИНПРО ДООЕЛ СКОПЈЕ
ул. "Ленинова'" бр.15а-13, 1000 Скопје
(540)

GRAN PATRON PLATINUM

(551) индивидуална
(510, 511)
кл. 33 алкохолни пијалоци (освен пива); дестилирани алкохоли; рум; текила; водка; вина; алкохоли; ликери

(210) **ТМ 2012/432** (220) 25/04/2012
(442) 30/04/2013
(731) **Patron Spirits International AG**
Quaistrasse 11 8200 Schaffhausen, CH
(740) БИНПРО ДООЕЛ СКОПЈЕ
ул. "Ленинова'" бр.15а-13, 1000 Скопје
(540)

CITRONGE

(551) индивидуална
(510, 511)
кл. 33 алкохолни пијалоци (освен пива); дестилирани алкохоли; рум; текила; водка; вина; алкохоли; ликери

(210) **ТМ 2012/433** (220) 25/04/2012
(442) 30/04/2013
(731) **Patron Spirits International AG**
Quaistrasse 11 8200 Schaffhausen, CH
(740) БИНПРО ДООЕЛ СКОПЈЕ
ул. "Ленинова'" бр.15а-13, 1000 Скопје
(540)

PYRAT

(551) индивидуална
(510, 511)
кл. 33 алкохолни пијалоци (освен пива); дестилирани алкохоли; рум; текила; вина; алкохоли

(210) **ТМ 2012/434** (220) 25/04/2012
(442) 30/04/2013
(731) **Patron Spirits International AG**
Quaistrasse 11 8200 Schaffhausen, CH
(740) БИНПРО ДООЕЛ СКОПЈЕ
ул. "Ленинова'" бр.15а-13, 1000 Скопје
(540)

XO CAFE

(551) индивидуална
(510, 511)
кл. 33 алкохолни пијалоци (освен пива); дестилирани алкохоли; рум; текила; водка; вина; алкохоли; ликери

(210) **ТМ 2012/435** (220) 25/04/2012
(442) 30/04/2013
(731) **Patron Spirits International AG**
Quaistrasse 11 8200 Schaffhausen, CH
(740) БИНПРО ДООЕЛ СКОПЈЕ
ул. "Ленинова'" бр.15а-13, 1000 Скопје
(540)

ULTIMAT

(551) индивидуална
(510, 511)
кл. 33 алкохолни пијалоци; дестилирани алкохоли; и водка

(210) **ТМ 2012/436** (220) 25/04/2012
(442) 30/04/2013
(731) **Stiefel Laboratories, Inc.**
Corporation Service Company, 2711 Centerville Road, Suite 400, Wilmington, Delaware 19808, US
(740) БИНПРО ДООЕЛ СКОПЈЕ
ул. "Ленинова'" бр.15а-13, 1000 Скопје
(540)

ISOTREXIN

(551) индивидуална
(510, 511)
кл. 5 фармацевтски препарати и супстанции за третманот на дерматолошки заболувања, состојби и пореметувања

(210) **ТМ 2012/438** (220) 26/04/2012
(442) 30/04/2013
(731) **Госевски Миле**
бул.Партизански Одреди 99 1/2, 1000 Скопје, МК
(540)

(591) сина, зелена, црна, бела и сива
(531) 05.03.13;25.01.19
(551) индивидуална
(510, 511)
кл. 3 козметички производи
кл. 5 фармацевтски производи
кл. 35 услуги за продажба на големо и мало со козметички и фармацевтски производи

(210) **ТМ 2012/439** (220) 25/04/2012
(442) 30/04/2013
(731) **Фармацевтска хемиска козметичка индустрија АЛКАЛОИД АД - Скопје**
Бул. Александар Македонски бр. 12, 1000 Скопје, МК
(540)

(591) бела, сина, сива и зелена
(531) 01.15.15;24.17.02;25.01.19
(551) индивидуална
(510, 511)
кл. 3 лосиони

(210) **ТМ 2012/440** (220) 26/04/2012
(442) 30/04/2013
(731) **Трговско друштво за пиво, слад, оцет, алкохолни и безалкохолни пијалаци ПИВАРА СКОПЈЕ А.Д.**
ул. 808, бр. 12, 1000 Скопје, МК
(740) Адвокатско друштво Пепељугоски
Ул."Вељко Влаховиќ" 4/ 1-1, 1000, Скопје
(540)

(591) кафена
(531) 19.07.01
(554) тродимензионална
(551) индивидуална
(510, 511)
кл. 31 пивски слад
кл. 32 пиво

(210) **ТМ 2012/441** (220) 26/04/2012
(442) 30/04/2013
(731) **Трговско друштво за пиво, слад, оцет, алкохолни и безалкохолни пијалаци ПИВАРА СКОПЈЕ А.Д.**
ул. 808, бр. 12, 1000 Скопје, МК
(740) Адвокатско друштво Пепељугоски
Ул."Вељко Влаховиќ" 4/ 1-1, 1000, Скопје
(540)

(591) кафена
(531) 19.07.01
(554) тродимензионална
(551) индивидуална
(510, 511)
кл. 31 пивски слад
кл. 32 пиво

(210) **ТМ 2012/442** (220) 26/04/2012
(442) 30/04/2013
(731) **Трговско друштво за пиво, слад, оцет, алкохолни и безалкохолни пијалаци ПИВАРА СКОПЈЕ А.Д.**
ул. 808, бр. 12, 1000 Скопје, МК
(740) Адвокатско друштво Пепељугоски
Ул."Вељко Влаховиќ" 4/ 1-1, 1000, Скопје
(540)

(591) кафена
(531) 19.07.01
(554) тродимензионална
(551) индивидуална
(510, 511)
кл. 31 пивски слад
кл. 32 пиво

(210) **ТМ 2012/443** (220) 26/04/2012
(442) 30/04/2013
(731) **Трговско друштво за пиво, слад, оцет, алкохолни и безалкохолни пијалаци ПИВАРА СКОПЈЕ А.Д.**
ул. 808, бр. 12, 1000 Скопје, МК
(740) Адвокатско друштво Пепељугоски
Ул."Вељко Влаховиќ" 4/ 1-1, 1000, Скопје
(540)

(591) кафена
(531) 19.07.01
(554) тродимензионална
(551) индивидуална
(510, 511)
кл. 31 пивски слад
кл. 32 пиво

(210) **ТМ 2012/445** (220) 26/04/2012
(442) 30/04/2013
(300) 010594737 26/01/2012 ЕМ
(731) **Paramount Pictures Corporation, a corporation organized and existing under the laws of the State of Delaware**
5555 Melrose Avenue, Hollywood, California, 90038, US
(740) БИНПРО ДООЕЛ СКОПЈЕ
ул. "Ленинова"' бр.15а-13, 1000 Скопје
(540)

PARAMOUNT CHANNEL

(551) индивидуална
(510, 511)
кл. 9 апарати и инструменти: научни, поморски, геодетски, фотографски, кинематографски, оптички, за вагање, за мерење, сигнализација, контрола (инспекција), спасување и настава; апарати и инструменти за спроведување, вклучување, трансформирање, акумулирање, регулирање или контролирање на електрицитетот; апарати за складирање, снимање, пренос и репродукција на звук или слика, магнетски носачи на податоци, дискови за снимање, регистар каси, машини за сметање и опрема за обработка на податоци и компјутери, апарати за гаснење пожар; подвижни слики и телевизиски филмови, анимирани цртани филмови, апарат за складирање или обезбедување звук или слики; филмови за подвижни слики и видеоленти, видеодискови и снимени магнетни ленти со звук и/или слики; апарати за забава за употреба со телевизиски приемници; компјутери; компјутерски програми; компјутерски софтвер; интерактивни компјутерски системи; магнетни и фибер-оптички носачи на податоци; апарати за снимање и репродукција на звук, видео и податоци; апарати за снимање, пренос и репродукција на звуци и/или слики; апарати, софтвер и програми за компјутерски игри; апарати, софтвер и програми за видео игри; CD ROM игри, игри со звучен излез, касети со игри за употреба со апарати за електронски игри; звучни и видео снимки; очила за сонце; апарати и инструменти за поучување и настава; фонографски снимки; грамофонски плочи, дискови, ленти, касети, кертрици, картици и други носачи, што носат или за употреба во носење на звучни снимки, видео снимки, податоци, слики, игри, графики, текст, програми или информации; фонографски грамофонски плочи и дискови; компакт дискови; касети со игри за компјутерски видео игри и машини за игри со видео излез, касети со компјутерски игри, програми за компјутерски игри; ленти за компјутерски игри, меморискі носачи, интерактивни компакт дискови и CD ROM-ови; видеоленти, видео дискови, видеокасети, ласер дискови и дигитални видео дискови (DVD), дигитални дискови со висока дефиниција, CD ROMh и други медиски формати што вклучуваат игри, интерактивни игри, филмови со подвижни слики, спортски и телевизиски серии, шоуа со игри, реални шоуа, анимација и други изведби; снимени магнетни ленти со звуци и/или слики; опрема и додатоци за бежични мобилни телефони; маски за мобилни телефони; ринг тонови; ринг тонови што се превземачки (downloadable) ринг тонови, музика, MP3-ки, графики, игри и видео слики за бежични мобилни комуникациски уреди, превземачки (downloadable) звучни, музички и видео снимки, електронски игри и ринг тонови за целуларни

телефони; интерактивни игри што се играат на компјутери или мобилни телефони; системи за домашна забава; апарати за снимање и репродукција на звук, видео и податоци за складирање, снимање, пренос и репродукција на звук и/или слики;
компјутерски софтвер; мемориски игри на компакт дискови што само се читаат; игри со аудио излез; касети со игри за компјутерски видео игри и машини за игри со видео излез; касети со компјутерски игри; програми за компјутерски игри; ленти за компјутерски игри; звучни и видео снимки; фонографски снимки; грамофонски плочи; кинематографски и фотографски филмови, филмови за подвижни слики и видеоленти, MP3 плеери; дигитални камери, мобилни телефони и опрема и додатоци за бежични мобилни телефони вклучително маски за мобилни телефони; ринг тонови што се превземачки (downloadable) ринг тонови, музика, MP3-ки, графики, игри и видео слики за бежични мобилни комуникациски уреди, бежично пренесување и мобилни комуникациски уреди што овозможуваат гласање и примање на гласовни и текстуални пораки со други бежични мобилни комуникациски уреди; очила за сонце, очила; ласер дискови; видео дискови, компакт дискови, CD ROM-ови; CD-I; дигитални сестрани дискови (DVDa); ленти, видеокасети; кертирици, картички што вклучуваат филмови со подвижни слики, новини, спортски и телевизиски серии, документарци, шоуа со игри, анимации, концерти и други изведби; мемориски носачи; интерактивни компакт дискови и CD ROM-ови (компакт дискови со меморија што само се чита); кутии за носење за касети и компакт дискови; интерактивни електронски игри за употреба со компјутери
кл. 38 услуги на емитување и телекомуникации; услуги на кабелски и сателитски пренос; услуги на безжична мобилна телефонија; обезбедување пренос на превземачки (downloadable) ринг тонови, музика, MP3-ки, графики, игри, видео снимки и информации за безжични мобилни комуникациски уреди; обезбедување безжичен пренос на праќање (uploading) и превземање (downloading) ринг тонови , глас, музика, MP3-ки, графики, игри, видео снимки, информации и новости преку глобалната компјутерска мрежа до безжичен мобилен комуникациски уред; обезбедување комуникациски услуги за гласање и анкетирање преку безжичен мобилен комуникациски уред; испраќање и примање на гласовни и текст пораки помеѓу безжични мобилни комуникации; обезбедување комуникациски услуги за он-лајн систем на гласање преку интернет или безжичен комуникациски уред; интернет услуги, вклучувајќи комуникациски услуги, имено пренесување емитуван звук и аудио-визуелни снимки преку интернет; обезбедување превземачки (downloadable) емитувања во вид на аудиовизуелни дела, филмови, трејлери, телевизиски програми, музика, и игри по пат на глобалната компјутерска мрежа и комуникациски мрежи; изнајмување на апарати за пренесување и примање на кинематографски филмови, звук или видео; комуникациски услуги; телевизиски програми, услуги на емитување; безжичен пренос и емитување на телевизиски програми; кабелски, сателитски и директно до дома пренос и дистрибуција на телевизиски програми; емитување и пренос на кабелска телевизија, видео, телевизија со претплата и радио; компјутерски мрежни комуникации; пренос и прием на податоци и информации; сателитски пренос; услуги на компјутерски мрежни комуникации; услуги на електронска пошта; услуги на телетекст; услуги на плаќање за гледање (pay per view) телевизиски пренос; преноси на видео на барање; закупување, лизинг или изнајмување на апарати, инструменти, инсталации или компоненти за емитување или комуникации за употреба во обезбедување на сите гореспоменатите услуги; советодавни, информациски и консултантски услуги во врска со сите горенаведените услуги
кл. 41 услуги за забава, образование и настава; спортски и културни активности; услуги за радио и телевизиска забава; услуги за филмска, музичка, спортска, видео и театарска забава; продукција, подготовка, презентација, дистрибуција, изложба, здружување, вмрежување и изнајмување телевизиски и радио

програми и емисии и филмови, анимирани фимови и звучни и видео снимки; продукција на забавни емисии во живо; продукција на телевизиски забавни емисии; филмска забава, телевизиска забава и изведби и шоуа во живо; продукција на книги, магазини и периодичници, продукција и изнајмување образовни и наставни матаријали; публикација, оригинизирање, продукција и презентација на настани за едукативни, културни или забавни намени; организирање, продукција и презентација на натпреварувања, натпревари, игри, квизови, забавни денови, изложби, спортски настани, шоуа, турнеи, сценски настани, театарси изведби, концерти, изведби во живо и настани во кои учествува публиката; услуги за онлај информации поврзани со услуги за електронски игри обезбедени по пат на интернет или мобилни телефони; обезбедување дигитална музика (која не се превзема) за интернет и мобилни телефони; услуги за онлајн информации поврзани со забава, спортски и културни настани обезбедени онлајн од компјутерска датабаза или обезбедени по друг пат; услуги за електронски игри обезбедени од компјутерска датабаза или по пат на интернет или мобилни телефони; обезбедување онлајн електронски публикации; публикација на електронски книги и журнали онлајн; публикација на текстови во електронска форма или на друг начин; изложбени услуги; услуги за програмирање вести за пренос преку интернет или мобилни телефони; организирање и спроведување конференции; услуги за разонода; услуги за аркадна разонода, обезбедување информации за забавни услуги до повеќе корисници преку светска мрежа (World Wide Web), преку интернет, преку други онлајн датабази или преку мобилни телефони; продукција на шоуа за танц, музички шоуа и шоуа за видео награди; комични шоуа, шоуа со игри и спортски настани пред жива публика шти се емитувани во живо или снимени за подоцно емитување; музички концерти во живо; ТВ шоуа за новости; оранизирање натпревари за таленти и музички и телевизиски наградни настани; организирање и презентирање изложби на забава поврзани со мода и стил; обезбедување информации од полето на забава по пат на глобална компјутерска мрежа или мобилни телефони; обезбедување онлајн гласачки систем преку интернет или бежичен комуникациски уред за забавни намени; услуги за информации за новости и моментални случувања; обезбедување информации од полето на забава до еден или повеќе луѓе преку интернет на едно место користејќи кафе, бар, кафитерија, бистро, ресторан или поставена кафе куќа; забавни услуги од природата на продукција и дистрибуција на филмови; продукција и дистрибуција на телевизиски програми; продукција и дистрибуција на претходно снимени видео касети, дигитални сестрани дискови (ДВДа) и претходно снимени аудио дискови и без-диск дигитални медии за складирање; обезбедување превземачка бежична забавна содржина во вид на аудиовизуелни дела, филмови, трејлери, телевизиски програми, музика, и игри по пат на глобална компјутерска мрежа и комуникациски мрежи; обезбедување информации од полето на забавата, филмовите, игрите и музиката преку компјутерски мрежи и глобални комуникациски мрежи или мобилни телефони; обезбедување онлајн игри вклучувајќи интерактивни игри; филмски и телевизиско студиски услуги; изнајмување на филмови и телевизиски сценски декор и опрема; обезбедување на кина или театарски објекти; изнајмување апарати за модификација, монтажа или репродукција за кинематографски филмови, звук или видео; услуги за снимање, модифицирање или монтажа за филм, звук или видео; обезбедување игри за онлајн играње, на бежични уреди, вклучувајќи мобилни телефони, на компјутери или на играчки конзоли; услуги за забава во форма на продукција и дистрибуција на анимациски визуелни ефекти и компјутерска графика за филмови и телевизија; продукција на анимирани филмови; продукција, подготовка, изложба, дистрибуција и изнајмување телевизија и радио програми и филмови, анимирани филмови и звучни и видео записи преку интерактивна медиа, вклучувајќи интернет; продукција на

забавни емисии во живо, продукција на телевизиски забавни емисии; ТВ програми што вклучуваат музика; публикација на книги, магазини и периодичници; продукција и изнајмување едукативни и наставни материјали; организација, продукција и презентација на настани за едукативни, културни или забавни намени преку интерактивна медиа; организирање, продукција и презентација на натпреварувања, натпревари, игри, квизови, изложби, спортски настани, шоуа, турнеи, сценски настани, театарски изведби, концерти, изведби во живо и настани во кои учествува публиката; организирање интерактивни игри; продукција на СМС-квиз програми; едукативни услуги; продукција, дистрибуција и презентација на телевизиски програми, филмови, забавни емисии во живо, анимирани филмови, телевизиски серии и телевизиски емисии; продукција, дистрибуција и презентација на филмувани или снимани аудио, визуелни и аудио-визуелни материјали; продукција, дистрибуција и презентација на видео ленти, видео касети, видео дискови, ласер дискови, грамафонски плочи, ленти и касети; услуги за забава поврзани со филмови и телевизија; публикација на магазини и периодичници; организирање и спроведување изложби; обезбедување објекти за студиско снимање и продукција; услуги за паркови за разонода; услуги за изведби во живо; услуги за концерти; услуги за телевизиска продукција; консултантски, информациски и советодавни услуги поврзани со гореспомнатите услуги

(210) **ТМ 2012/446** (220) 26/04/2012
(442) 30/04/2013
(300) 010594844 26/01/2012 ЕМ
(731) **Paramount Pictures Corporation, a corporation organized and existing under the laws of the State of Delaware**
5555 Melrose Avenue, Hollywood, California, 90038, US
(740) БИНПРО ДООЕЛ СКОПЈЕ
ул. "Ленинова"' бр.15а-13, 1000 Скопје
(540)

(591) -
(531) 01.01.10;06.01.02
(551) индивидуална
(510, 511)
кл. 9 апарати и инструменти: научни, поморски, геодетски, фотографски, кинематографски, оптички, за вагање, за мерење, сигнализација, контрола (инспекција), спасување и настава; апарати и инструменти за спроведување, вклучување, трансформирање, акумулирање, регулирање или контролирање на електрицитетот; апарати за складирање, снимање, пренос и репродукција на звук или слика, магнетски носачи на податоци, дискови за снимање, регистар каси, машини за сметање и опрема за обработка на податоци и компјутери, апарати за гаснење пожар; подвижни слики и телевизиски филмови, анимирани цртани филмови, апарат за складирање или обезбедување звук или слики; филмови за подвижни слики и видеоленти, видеодискови и снимени магнетни ленти со звук и/или слики; апарати за забава за употреба со телевизиски приемници; компјутери; компјутерски програми; компјутерски софтвер; интерактивни компјутерски системи; магнетни и фибер-оптички носачи на податоци; апарати за снимање и репродукција на звук, видео и податоци; апарати за снимање, пренос и репродукција на звуци и/или слики; апарати, софтвер и програми за компјутерски игри; апарати, софтвер и програми за видео игри; CD ROM игри, игри со звучен излез, касети со игри за употреба со апарати за електронски игри; звучни и видео снимки; очила за сонце; апарати и инструменти за поучување и настава; фонографски снимки; грамофонски плочи, дискови, ленти, касети, кертриџи, картици

и други носачи, што носат или за употреба во носење на звучни снимки, видео снимки, податоци, слики, игри, графики, текст, програми или информации; фонографски грамофонски плочи и дискови; компакт дискови; касети со игри за компјутерски видео игри и машини за игри со видео излез, касети со компјутерски игри, програми за компјутерски игри; ленти за компјутерски игри, мемориски носачи, интерактивни компакт дискови и CD ROM-ови; видеоленти, видео дискови, видеокасети, ласер дискови и дигитални видео дискови (DVD), дигитални дискови со висока дефиниција, CD ROMh и други медиски формати што вклучуваат игри, интерактивни игри, филмови со подвижни слики, спортски и телевизиски серии, шоуа со игри, реални шоуа, анимација и други изведби; снимени магнетни ленти со звуци и/или слики; опрема и додатоци за бежични мобилни телефони; маски за мобилни телефони; ринг тонови; ринг тонови што се превземачки (downloadable) ринг тонови, музика, MP3-ки, графики, игри и видео слики за бежични мобилни комуникациски уреди, превземачки (downloadable) звучни, музички и видео снимки, електронски игри и ринг тонови за целуларни телефони; интерактивни игри што се играат на компјутери или мобилни телефони; системи за домашна забава; апарати за снимање и репродукција на звук, видео и податоци за складирање, снимање, пренос и репродукција на звук и/или слики;

компјутерски софтвер; мемориски игри на компакт дискови што само се читаат; игри со аудио излез; касети со игри за компјутерски видео игри и машини за игри со видео излез; касети со компјутерски игри; програми за компјутерски игри; ленти за компјутерски игри; звучни и видео снимки; фонографски снимки; грамофонски плочи; кинематографски и фотографски филмови, филмови за подвижни слики и видеоленти, MP3 плеери; дигитални камери, мобилни телефони и опрема и додатоци за бежични мобилни телефони вклучително маски за мобилни телефони; ринг тонови што се превземачки (downloadable) ринг тонови, музика, MP3-ки, графики, игри и видео слики за бежични мобилни комуникациски уреди, бежично пренесување и мобилни комуникациски уреди што овозможуваат гласање и примање на гласовни и текстуални пораки со други бежични мобилни комуникациски уреди; очила за сонце, очила; ласер дискови; видео дискови, компакт дискови, CD ROM-ови; CD-I; дигитални сестрани дискови (DVDa); ленти, видеокасети; кертирици, картички што вклучуваат филмови со подвижни слики, новини, спортски и телевизиски серии, документарци, шоуа со игри, анимации, концерти и други изведби; мемориски носачи; интерактивни компакт дискови и CD ROM-ови (компакт дискови со меморија што само се чита); кутии за носење за касети и компакт дискови; интерактивни електронски игри за употреба со компјутери

кл. 38 услуги на емитување и телекомуникации; услуги на кабелски и сателитски пренос; услуги на безжична мобилна телефонија; обезбедување пренос на превземачки (downloadable) ринг тонови, музика, MP3-ки, графики, игри, видео снимки и информации за безжични мобилни комуникациски уреди; обезбедување безжичен пренос на праќање (uploading) и превземање (downloading) ринг тонови , глас, музика, MP3-ки, графики, игри, видео снимки, информации и новости преку глобалната компјутерска мрежа до безжичен мобилен комуникациски уред; обезбедување комуникациски услуги за гласање и анкетирање преку безжичен мобилен комуникациски уред; испраќање и примање на гласовни и текст пораки помеѓу безжични мобилни комуникации; обезбедување комуникациски услуги за он-лајн систем на гласање преку интернет или безжичен комуникациски уред; интернет услуги, вклучувајќи комуникациски услуги, имено пренесување емитуван звук и аудио-визуелни снимки преку интернет; обезбедување превземачки (downloadable) емитувања во вид на аудиовизуелни дела, филмови, трејлери, телевизиски програми, музика, и игри по пат на глобалната компјутерска мрежа и комуникациски мрежи; изнајмување на апарати за пренесување и примање на кинематографски филмови, звук или видео; комуникациски услуги; телевизиски

програми, услуги на емитување; безжичен пренос и емитување на телевизиски програми; кабелски, сателитски и директно до дома пренос и дистрибуција на телевизиски програми; емитување и пренос на кабелска телевизија, видео, телевизија со претплата и радио; компјутерски мрежни комуникации; пренос и прием на податоци и информации; сателитски пренос; услуги на компјутерски мрежни комуникации; услуги на електронска пошта; услуги на телетекст; услуги на плаќање за гледање (pay per view) телевизиски пренос; преноси на видео на барање; закупување, лизинг или изнајмување на апарати, инструменти, инсталации или компоненти за емитување или комуникации за употреба во обезбедување на сите гореспоменатите услуги; советодавни, информациски и консултантски услуги во врска со сите горенаведените услуги

кл. 41 услуги за забава, образование и настава; спортски и културни активности; услуги за радио и телевизиска забава; услуги за филмска, музичка, спортска, видео и театарска забава; продукција, подготовка, презентација, дистрибуција, изложба, здружување, вмрежување и изнајмување телевизиски и радио програми и емисии и филмови, анимирани фимови и звучни и видео снимки; продукција на забавни емисии во живо; продукција на телевизиски забавни емисии; филмска забава, телевизиска забава и изведби и шоуа во живо; продукција на книги, магазини и периодичници, продукција и изнајмување образовни и наставни матаријали; публикација, оригинизирање, продукција и презентација на настани за едукативни, културни или забавни намени; организирање, продукција и презентација на натпреварувања, натпревари, игри, квизови, забавни денови, изложби, спортски настани, шоуа, турнеи, сценски настани, театарси изведби, концерти, изведби во живо и настани во кои учествува публиката; услуги за онлај информации поврзани со услуги за електронски игри обезбедени по пат на интернет или мобилни телефони; обезбедување дигитална музика (која не се превзема) за интернет и мобилни телефони; услуги за онлајн информации поврзани со забава, спортски и културни настани обезбедени онлајн од компјутерска датабаза или обезбедени по друг пат; услуги за електронски игри обезбедени од компјутерска датабаза или по пат на интернет или мобилни телефони; обезбедување онлајн електронски публикации; публикација на електронски книги и журнали онлајн; публикација на текстови во електронска форма или на друг начин; изложбени услуги; услуги за програмирање вести за пренос преку интернет или мобилни телефони; организирање и спроведување конференции; услуги за разонода; услуги за аркадна разонода, обезбедување информации за забавни услуги до повеќе корисници преку светска мрежа (World Wide Web), преку интернет, преку други онлајн датабази или преку мобилни телефони; продукција на шоуа за танц, музички шоуа и шоуа за видео награди; комични шоуа, шоуа со игри и спортски настани пред жива публика шти се емитувани во живо или снимени за подоцно емитување; музички концерти во живо; ТВ шоуа за новости; оранизирање натпревари за таленти и музички и телевизиски наградни настани; организирање и презентирање изложби на забава поврзани со мода и стил; обезбедување информации од полето на забава по пат на глобална компјутерска мрежа или мобилни телефони; обезбедување онлајн гласачки систем преку интернет или бежичен комуникациски уред за забавни намени; услуги за информации за новости и моментални случувања; обезбедување информации од полето на забава до еден или повеќе луѓе преку интернет на едно место користејќи кафе, бар, кафитерија, бистро, ресторан или поставена кафе куќа; забавни услуги од природата на продукција и дистрибуција на филмови; продукција и дистрибуција на телевизиски програми; продукција и дистрибуција на претходно снимени видео касети, дигитални сестрани дискови (ДВДа) и претходно снимени аудио дискови и без-диск дигитални медии за складирање; обезбедување превземачка бежична забавна содржина во вид на аудиовизуелни дела, филмови, трејлери,

телевизиски програми, музика, и игри по пат на глобална компјутерска мрежа и комуникациски мрежи; обезбедување информации од полето на забавата, филмовите, игрите и музиката преку компјутерски мрежи и глобални комуникациски мрежи или мобилни телефони; обезбедување онлајн игри вклучувајќи интерактивни игри; филмски и телевизиско студиски услуги; изнајмување на филмови и телевизиски сценски декор и опрема; обезбедување на кина или театарски објекти; изнајмување апарати за модификација, монтажа или репродукција за кинематографски филмови, звук или видео; услуги за снимање, модифицирање или монтажа за филм, звук или видео; обезбедување игри за онлајн играње, на бежични уреди, вклучувајќи мобилни телефони, на компјутери или на играчки конзоли; услуги за забава во форма на продукција и дистрибуција на анимациски визуелни ефекти и компјутерска графика за филмови и телевизија; продукција на анимирани филмови; продукција, подготовка, изложба, дистрибуција и изнајмување телевизија и радио програми и филмови, анимирани филмови и звучни и видео записи преку интерактивна медиа, вклучувајќи интернет; продукција на забавни емисии во живо, продукција на телевизиски забавни емисии; ТВ програми што вклучуваат музика; публикација на книги, магазини и периодичници; продукција и изнајмување едукативни и наставни материјали; организација, продукција и презентација на настани за едукативни, културни или забавни намени преку интерактивна медиа; организирање, продукција и презентација на натпреварувања, натпревари, игри, квизови, изложби, спортски настани, шоуа, турнеи, сценски настани, театарски изведби, концерти, изведби во живо и настани во кои учествува публиката; организирање интерактивни игри; продукција на СМС-квиз програми; едукативни услуги; продукција, дистрибуција и презентација на телевизиски програми, филмови, забавни емисии во живо, анимирани филмови, телевизиски серии и телевизиски емисии; продукција, дистрибуција и презентација на филмувани или снимани аудио, визуелни и аудио-визуелни материјали; продукција, дистрибуција и презентација на видео ленти, видео касети, видео дискови, ласер дискови, грамафонски плочи, ленти и касети; услуги за забава поврзани со филмови и телевизија; публикација на магазини и периодичници; организирање и спроведување изложби; обезбедување објекти за студиско снимање и продукција; услуги за паркови за разонода; услуги за изведби во живо; услуги за концерти; услуги за телевизиска продукција; консултантски, информациски и советодавни услуги поврзани со гореспомнатите услуги

---

(210) **ТМ 2012/447** (220) 26/04/2012
(442) 30/04/2013

(731) **ТД ВИЛ Алфи Би Компани ДООЕЛ Индустриска зона Карпош бб, нас.Карпош, 1300 Куманово, МК**

(540)

fabbygo

(531) 27.05.01
(551) индивидуална
(510, 511)
кл. 1 хемиски производи за индустријата, науката, фотографиите, како и за земјоделството, градинарството и шумарството;сурови вештачки смоли, сурови пластични материи; вештачки ѓубрива; смеши за гаснење пожар; препарати за калење и заварување метали; хемиски супстанции за конзервирање прехрамбени производи; материи за штавење;адхезиви (лепливи материи) што се користат во индустријата
кл. 6 обични метали и нивните легури, метални градежни материјали, метални преносни конструкции, метални материјали за железнички шини, кабли и жици од обичен метал кои не се електрични; железарија, мали метални предмети; метални цевки; каси; производи од обичен метал кои не се вклучени во другите класи;руди
кл. 9 апарати и инструменти: научни, поморски, геодетски, фотографски, кинематографски, оптички, за вагање, за мерење, сигнализација,

проверка (контрола), спасување и настава; апарати и инструменти за спроведување, вклучување и исклучување, трансформирање, акумулирање, регулирање или контролирање на електрицитетот; апарати за снимање, пренос или репродукција на звук или слика; магнетски носачи на податоци, дискови за снимање; автоматски машини и механизми за апаратите што се активираат со монети или жетони; регистарски каси, машини за сметање, опрема за обработка на податоци и компјутери; апарати за гаснење пожар

(210) **ТМ 2012/448** (220) 26/04/2012
(442) 30/04/2013
(731) **TOYOTA JIDOSHA KABUSHIKI KAISHA (also trading as TOYOTA MOTOR CORPORATION)**
1, Toyota-cho, Toyota-shi, Aichi-ken, JP
(740) ПЕТОШЕВИЌ ДОО ДРУШТВО ЗА ОСТВАРУВАЊЕ И ЗАШТИТА НА ИНТЕЛЕКТУАЛНА СОПСТВЕНОСТ СКОПЈЕ
п.факс:301,ул.29 Ноември 17-2/3М, 1000 Скопје
(540)

PROACE

(551) индивидуална
(510, 511)
кл. 12 автомобили и нивни структурини делови

(210) **ТМ 2012/451** (220) 26/04/2012
(442) 30/04/2013
(731) **Друштво за производство, трговија и услуги ЕМОНА БРАНД ДООЕЛ увоз-извоз Скопје**
ул. Виргино бр. 89 Скопје, МК
(740) БЕРИН Д.О.О. СКОПЈЕ
ул."Македонија" бр.27/2/22, 1000 Скопје
(540)

(591) бела, светло и темно црвена и светло розова
(531) 25.01.19;27.05.24
(551) индивидуална
(510, 511)
кл. 3 срдства за белење и други супсанции за перење, препарати за чистење, полоирање, триење и нагризување, сапуни, парфимерија, етерични масла, козметички производи, лосиони за коса, препарати за нега на забите
кл. 29 месо, риба, живина и дивеч, месни преработки, конзервирано, смрзнато, сушено и варено овошје и зеленчук, желе, џемови, компоти, јајца, млеко и млечни производи, масла и масти за јадење
кл. 30 кафе, чај, какао, шеќер, приз тапиока, саго, замена за кафе; брашно и производи од жита, леб, производи од тесто и слатки, сладолед; мед, меласа; квасец, прашок за печење, сол сенф; оцет, сосови (како мирудии); мирудии; мраз
кл. 35 огласување; водење на работење; управуваењ со работи; канцеларски работи, увоз-извоз

(210) **ТМ 2012/452** (220) 27/04/2012
(442) 30/04/2013
(731) **Друштво за производство сервис, ремонт и монтажа на лифтови МАКЛИФТ Живко ДООЕЛ увоз-извоз Скопје**
ул.Васко Карангелески бр.ББ Скопје, Кисела Вода, МК
(740) СЕРДЈУК ВАСИЛИЕ, адвокат
бул."Партизански Одреди" бр.46-А кат 1 ст.3, 1000, Скопје

М А К Л И Ф Т

(551) индивидуална
(510, 511)
кл. 6 обични метали и нивните легури, метални градежни материјали, метални преносни конструкции, жици и кабли од обичен метал кои не се електрични, браварски производи, мали метални произзводи, метални цевки, каси, производи од метал
кл. 7 машини машински алати, мотори и погонски машини, машинки спојници и трансмисиски елементи (освен за сувоземни возила)

кл. 37 градежни конструкции, поправки инсталациски услуги

(210) **ТМ 2012/453** (220) 27/04/2012
(442) 30/04/2013
(731) **Друштво за производство сервис, ремонт и монтажа на лифтови МАКЛИФТ Живко ДООЕЛ увоз-извоз Скопје ул.Васко Карангелески бр.ББ Скопје, Кисела Вода, МК**
(740) СЕРДЈУК ВАСИЛИЕ, адвокат бул."Партизански Одреди" бр.46-А кат 1 ст.3, 1000, Скопје
(540)

(591) сина, бела, црвена
(531) 26.07.25
(551) индивидуална
(510, 511)
кл. 6 обични метали и нивните легури, метални градежни материјали, метални преносни конструкции, жици и кабли од обичен метал кои не се електрични, браварски производи, мали метални произзводи, метални цевки, каси, производи од метал
кл. 7 машини машински алати, мотори и погонски машини, машинки спојници и трансмисиски елементи (освен за сувоземни возила)
кл. 37 градежни конструкции, поправки инсталациски услуги

(210) **ТМ 2012/454** (220) 27/04/2012
(442) 30/04/2013
(731) **RED BULL GmbH Am Brunnen 1, A-5330 Fuschl am See, AT**
(740) ПЕТОШЕВИЌ ДОО ДРУШТВО ЗА ОСТВАРУВАЊЕ И ЗАШТИТА НА ИНТЕЛЕКТУАЛНА СОПСТВЕНОСТ СКОПЈЕ п.факс:301,ул.29 Ноември 17-2/3М, 1000 Скопје
(540)

ТИ ДАВА КРИИИЛЈА

(551) индивидуална
(510, 511)
кл. 32 безалкохолни пијалаци вклучувајќи освежителни пијалаци, енергетски пијалаци, пијалаци од сурутка, изотонични, хипертонични и хипотонични пијалаци (за употреба и/или како што се бара од страна на спортистите); пиво, пиво од слад, пиво од пченица, портер пиво, ејл пиво, витко пиво и бело пиво; безалкохолни пијалаци од слад; минерална вода и газирана вода; овошни пијалаци и овошни сокови; сирупи, есенции и други препарати за правење пијалаци како и шумливи таблети и шумливи прашоци за пијалаци и безалкохолни коктели

(210) **ТМ 2012/455** (220) 27/04/2012
(442) 30/04/2013
(731) **NBA Properties, Inc. Olympic Tower Bldg., 645 Fifth Avenue New York, NY 10022, US**
(740) ЖИВКО МИЈАТОВИЌ АНД ПАРТНЕРС ДООЕЛ СКОПЈЕ
Ул. Даме Груев бр. 3/2-11 1000 Скопје
(540)

(531) 23.03.01;24.01.15
(551) индивидуална
(510, 511)

кл. 41 образовни услуги, подготвување на наставата, забава, спортски и културни активности

(210) **ТМ 2012/461** (220) 02/05/2012
(442) 30/04/2013
(731) **Hankook Tire Co., Ltd.**
#647-15, Yoksam-dong, Kangnam-gu, Seoul, KR
(740) Адвокатско друштво Пепељугоски
Ул."Вељко Влаховиќ" 4/ 1-1, 1000, Скопје
(540)

HANKOOK KINERGY
(во изглед)

(591) црна и портокалова
(531) 26.11.06;27.05.25
(554)
(551) индивидуална
(510, 511)
кл. 12 автомобилски гуми; внатрешни цеви за тркала на возила; гуми за тркала на возила; внатрешни цевки за гуми на возила; пневматскигуми; гуми, цврсти за тркала на возила; гуми за тркала на возила

(210) **ТМ 2012/462** (220) 02/05/2012
(442) 30/04/2013
(731) **Фармацевтска Хемиска Козметичка индустрија "АЛКАЛОИД" АД - Скопје**
Бул. " Александар Македонски" бр. 12, 1000 Скопје, МК
(540)

"НЕЖНО УШТЕ ОД ПРВИОТ ДОПИР"

(551) индивидуална
(510, 511)
кл. 3 сапуни, козметички производи, препарати за нега на забите
кл. 5 хигиенски производи за медицинска употреба
кл. 35 рекламирање

(210) **ТМ 2012/463** (220) 02/05/2012
(442) 30/04/2013
(731) **Фармацевтска Хемиска Козметичка индустрија "АЛКАЛОИД" АД - Скопје**
Бул. " Александар Македонски" бр. 12, 1000 Скопје, МК
(540)

"I BUTE QE NE PREKJEN E PARE"

(551) индивидуална
(510, 511)
кл. 3 сапуни, козметички производи, препарати за нега на забите
кл. 5 хигиенски производи за медицинска употреба
кл. 35 рекламирање

(210) **ТМ 2012/466** (220) 03/05/2012
(442) 30/04/2013
(731) **Bayer Consumer Care AG**
Peter Merian-Strasse 84, 4052 Basel, CH
(740) ПЕТОШЕВИЌ ДОО ДРУШТВО ЗА ОСТВАРУВАЊЕ И ЗАШТИТА НА ИНТЕЛЕКТУАЛНА СОПСТВЕНОСТ СКОПЈЕ
п.факс:301,ул.29 Ноември 17-2/3М, 1000 Скопје
(540)

BEPANSCAR

(551) индивидуална
(510, 511)
кл. 5 фармацевтски препарати

(210) **ТМ 2012/467** (220) 03/05/2012
(442) 30/04/2013
(731) **Друштво за производство трговија и услуги МААХИ ДООЕЛ Струмица**
ул.Васил Сурчев бр. ББ (Г.Т.Ц./Глобал-локал 106) 2 400 Струмица, МК
(740) БРЕНДПРОТЕКТ ДООЕЛ, СКОПЈЕ
ул. Љубица Георгиева бр. б-б, 1000, Скопје
(540)

(591) жолта, зелена, сина, окер, црвена, црна, бела
(531) 27.05.25

(551) индивидуална
(510, 511)
кл. 28 игри и играчки, предмети за гимнастика и спорт што не се опфатени со другите класи
кл. 35 канцелариски работи, продажба на големо и продажба на мало на игри и играчки, предмети за гимнастика и спорт што не се опфатени со другите класи
кл. 41 образовни услуги, обука, забава, спортски и културни активности, забавишта

(210) **ТМ 2012/468** (220) 03/05/2012
(442) 30/04/2013
(731) **Бенелукс Трејд дооел експорт/импорт Пере Тошев 59, 1000 Скопје, МК**
(540)

amsterdam Lights

(591) сина и портокалова
(531) 27.05.13
(551) индивидуална
(510, 511)
кл. 35 услуги при продажба на големо и мало со: лустери, висечки ламби, столни ламби, подни ламби, ѕидни ламби, плафоњерки, вградени и надградени расветни тела, абажури за ламби, сталаци за ламби, надворешни светилки, фењери, канделабри, неонки, сијалици

(210) **ТМ 2012/470** (220) 04/05/2012
(442) 30/04/2013
(731) **HEMOFARM A.D. farmaceutsko-hemijska industrija Vrsac**
Beogradski put bb, 26300 Vrsac, RS
(740) БИНПРО ДООЕЛ СКОПЈЕ
ул. "Ленинова"' бр.15а-13, 1000 Скопје
(540)

MONIZOL

(551) индивидуална
(510, 511)
кл. 5 фармацевтски и ветеринарни препарати; санитарни препарати за медицински цели; диететски супстанции што се користат во медицината, храна за бебиња, фластери, материјали за завои, материјали за пломбирање заби и забарски смоли, средства за дезинфекција, препарати за уништување штетници, фунгициди, хербициди

(210) **ТМ 2012/471** (220) 04/05/2012
(442) 30/04/2013
(731) **Pharmaceutical Works POLPHARMA SA 19, Pelplinska Street 83-200 Starogard Gdanski, PL**
(740) Адвокатско друштво Пепељугоски
Ул."Вељко Влаховиќ" 4/ 1-1, 1000, Скопје
(540)

MEMOTROPIL

(551) индивидуална
(510, 511)
кл. 5 фармацевтски препарати

(210) **ТМ 2012/475** (220) 07/05/2012
(442) 30/04/2013
(731) **Трговско друштво БИОМЕДИКА ДИЈАГНОСТИКА ДООЕЛ Скопје**
ул.Даме Груев бб. к2л9, МК
(740) НОШПАЛ БОРИС, адвокат
ул. Славе Деловски бр. 7, 1000, Скопје
(540)

BIOMEDICA
DIJAGNOSTIKA
DOOEL

(591) сина
(531) 27.05.08;27.05.11
(551) индивидуална
(510, 511)
кл. 5 фармацевтски и ветеринарни препарати; санитарни препарати за медицински цели; диететски супстанции што се користат во медицината, храна за бебиња, фластери, материјали за завои, материјали за пломбирање заби и забарски смоли, средства за дезинфекција, препарати за уништување штетници, фунгициди, хербициди

кл. 10 медицински, хируршки, забарски и ветеринарни апарати и инструменти, вештачки екстремитети, очи и заби, ортопедски производи, хируршки материјали за шиење
кл. 44 медицински услуги; ветеринарни услуги; хигиенска нега и нега на убавината на луѓето или животните; услуги од областа на земјоделството, градинарството и шумарството

(210) **ТМ 2012/476** (220) 08/05/2012
(442) 30/04/2013
(731) **HEMOFARM A.D. farmaceutsko-hemijska industrija Vrsac**
Beogradski put bb, 26300 Vrsac, RS
(740) БИНПРО ДООЕЛ СКОПЈЕ
ул. "Ленинова"' бр.15а-13, 1000 Скопје
(540)

MUCODYNE

(551) индивидуална
(510, 511)
кл. 5 фармацевтски и ветеринарни препарати; санитарни препарати за медицински цели; диететски супстанции што се користат во медицината, храна за бебиња, фластери, матеијали за завои, материјали за пломбирање заби и забарски смоли, средства за дезинфекција, препарати за уништување штетници, фунгициди, хербициди

(210) **ТМ 2012/477** (220) 09/05/2012
(442) 30/04/2013
(731) **АСП ГРОУП ДООЕЛ Друштво за производство, трговија и услуги експорт-импорт Скопје**
ул.Подграѓе бр.17 - Стара Чаршија, 1000 Скопје, МК
(740) АГЕНЦИЈА ЗА ИНТЕЛЕКТУАЛНА СОПСТВЕНОСТ АРТПИЦК ДООЕЛ СКОПЈЕ
ул. Јосиф Јосифовски Свештарот бр.39/28, 1000, Скопје
(540)

ASP GROUP

(551) индивидуална
(510, 511)
кл. 35 огласување; водење на работење; управување со работи; канцелариски работи, рекламирање, ширење на рекламен материјал (трактати, проспекти, печатени материјали, примероци), компјутеризирана работа со датотеки, on-line рекламирање по пат на компјутерска мрежа, услуги при продажба на големо и мало и увоз и извоз со градежни материјали, инсталациски материјали и сурова, недовршена и довршена кожа
кл. 37 градежни конструкции; поправки; инсталасциски услуги

(210) **ТМ 2012/478** (220) 09/05/2012
(442) 30/04/2013
(731) **Индустрија за вештачка кожа о текстил АРМАНЕКС ДООЕЛ експорт-импорт Скопје**
ул.Подграѓе бр.17 - Стара чаршија, 1000 Скопје, МК
(740) АГЕНЦИЈА ЗА ИНТЕЛЕКТУАЛНА СОПСТВЕНОСТ АРТПИЦК ДООЕЛ СКОПЈЕ
ул. Јосиф Јосифовски Свештарот бр.39/28, 1000, Скопје
(540)

ARMANEX

(551) индивидуална
(510, 511)
кл. 18 кожа и имитација на кожа и производите од нив кои не се опфатени со другите класи, кожа од животни, куфери и патни торби, чадори за дожд и за сонце и стапови за одење, камшици и сарачки производи
кл. 35 огласување; водење на работење; управување со работи; канцелариски работи, рекламирање, ширење на рекламен материјал (трактати, проспекти, печатени материјали, примероци), компјутеризирана работа со датотеки, on-line рекламирање по пат на компјутерска мрежа, успуги при продажба на големо и мало и услуги при увоз и извоз со обувки, сурова, недовршена и довршена кожа
кл. 40 обработка на материјали, обработка на кожа, боење на кожа, кројачки услуги, штавење на кожа, доработка на текстил, составување материјали (составување материјали по нарачка) за трети лица, набирање платно, крзно (изработка на производи од крзно по нарачка), сечење платно, бојосување платно, порабување

платно, обработка на платно, преправање на облека, информации (информации за обработка на материјали), обработка на платно против гужвање, составување материјали по нарачка за трети лица, изработка на производи од крзно по нарачка, сечење (сечење платно), шиење, бојосување (бојосување платно), бојосување (бојосување крзно), бојосување (бојосување текстил), порабување (порабување платно), везење, избелување на текстил, трајно пресување на текстил, ватирање [пополнување], печатење на свила, кројачки услуги, обработка на текстил

(210) **ТМ 2012/479** (220) 09/05/2012
(442) 30/04/2013
(731) **Друштво за туристичко посредување, превоз, изнајмување на автомобили и услуги ИН ТРАВЕЛ ДООЕЛ експорт-импорт Скопје ул.Ѓуро Ѓоновиќ бр.78А, Општина Центар, Скопје, МК**
(540)

(591) зелена, сива и бела
(531) 26.01.17
(551) индивидуална
(510, 511)
кл. 35 рекламирање, водење на работење, управување со работи, канцелариски работи
кл. 41 образовни услуги, обука, забава, спортски и културни активности
кл. 43 услуги на обезбедување храна и пијалоци, привремено сместување, хотели, ресторани

(210) **ТМ 2012/480** (220) 09/05/2012
(442) 30/04/2013
(731) **Друштво за производство, трговија и услуги КОЛИД ИНТЕРНАЦИОНАЛ ДООЕЛ с.Колешино бб, Ново Село, МК**
(740) Адвокатско друштво Пепељугоски Ул."Вељко Влаховиќ" 4/ 1-1, 1000, Скопје
(540)

(591) црвена, бела, сива
(531) 26.11.13;27.05.24
(551) индивидуална
(510, 511)
кл. 30 брашно и производи од жито, производи од тесто и слатки, кондиторски производи, сув колач, баклава, тулумба, гурабија, меден колач, алва, бадемови слатки[тестенини], бисквити, бисквити петит-бер, бонбони, брашно за исхрана*, ванила[арома], вафли, желеа(овошни желеа) [слаткарски производи], колач, колачиња, крекери, кристализиран шеќер за исхрана, марципан, мелничарски производи, ориз(колач од ориз), палачинки, пастили[слаткарски производи], пралини, производи од какао, производи од тесто, пролетни ролати, слаткарски производи, слаткарски производи од кикиритки, слатки, слатки од бадем, тесто за колач, торти, фондани[слаткарски производи], чајни колачиња, чоколадо, шербети[прашок за освежителен пијалак], шеќер

(210) **ТМ 2012/594** (220) 06/06/2012
(442) 30/04/2013
(731) **Berlitz Investment Corporation 300 Delaware Avenue, Suite 1269 Wilmington, DE 19801-1622, US**
(740) ПЕТОШЕВИЌ ДОО ДРУШТВО ЗА ОСТВАРУВАЊЕ И ЗАШТИТА НА ИНТЕЛЕКТУАЛНА СОПСТВЕНОСТ СКОПЈЕ п.факс:301,ул.29 Ноември 17-2/3М, 1000 Скопје
(540)

BERLITZ METHOD

(551) индивидуална
(510, 511)
кл. 9 аудио записи кои содржат инструкции (настава) на англиски јазик и други странски јазици како и информации за меѓународните

култури, обичаи, и бизнис (деловни) практики; аудиовизуелни записи кои содржат инструкции (настава) на англиски јазик и информации за културите, обичаите, и бизнис (деловните) практики во англиските говорни подрачја
кл. 16 подучувачки, наставни, и образовни материјали што се користат поврзани со јазична настава, имено, печатени материјали за курс во областа на јазината настава, работни книги (тетратки) насочени кон јазичната настава, книги (тетратки) за вежбање, граматички водичи, речници, референтни материјали од областа на јазичната настава, и книги/речници на изрази; книги и други печатени материјали поврзани со патување, имено, книги водичи, референтни книги (прирачници) поврзани со патување, книги/речници на изрази
кл. 41 образовни услуги во училишна настава на странски јазици

---

(210) **ТМ 2012/602** (220) 08/06/2012
(442) 30/04/2013
(731) **Прехранбена индустрија ВИТАМИНКА А.Д. Прилеп**
ул. "Леце Котески" бб, 7500 Прилеп, МК
(740) БЕРИН Д.О.О. СКОПЈЕ
ул."Македонија" бр.27/2/22, 1000 Скопје
(540)

(591) бела, црвена, жолта, портокалова, зелена, кафена, сива, црна
(531) 08.07.01;25.01.19
(551) индивидуална
(510, 511)
кл. 29 супи

---

(210) **ТМ 2012/603** (220) 08/06/2012
(442) 30/04/2013
(731) **Прехранбена индустрија ВИТАМИНКА А.Д. Прилеп**
ул. "Леце Котески" бб, 7500 Прилеп, МК
(740) БЕРИН Д.О.О. СКОПЈЕ
ул."Македонија" бр.27/2/22, 1000 Скопје
(540)

(591) бела, црвена, жолта, портокалова, зелена, кафена, сива, црна
(551) индивидуална
(510, 511)
кл. 29 супи

---

(210) **ТМ 2012/604** (220) 08/06/2012
(442) 30/04/2013
(731) **Прехранбена индустрија ВИТАМИНКА А.Д. Прилеп**
ул. "Леце Котески" бб, 7500 Прилеп, МК
(740) БЕРИН Д.О.О. СКОПЈЕ
ул."Македонија" бр.27/2/22, 1000 Скопје
(540)

(591) бела, црвена, жолта, портокалова, зелена, кафена, сива, црна
(531) 08.07.01;25.01.19
(551) индивидуална

(510, 511)
кл. 29 супи

(210) **ТМ 2012/605** (220) 08/06/2012
(442) 30/04/2013
(731) **Прехранбена индустрија ВИТАМИНКА А.Д. Прилеп**
ул. "Леце Котески" бб, 7500 Прилеп, МК
(740) БЕРИН Д.О.О. СКОПЈЕ
ул."Македонија" бр.27/2/22, 1000 Скопје
(540)

(591) бела, темно розева, црвена, жолта, портокалова, зелена, кафена, црна
(531) 08.07.01;25.01.19
(551) индивидуална
(510, 511)
кл. 29 супи

(210) **ТМ 2012/607** (220) 08/06/2012
(442) 30/04/2013
(731) **Прехранбена индустрија ВИТАМИНКА А.Д. Прилеп**
ул. "Леце Котески" бб, 7500 Прилеп, МК
(740) БЕРИН Д.О.О. СКОПЈЕ
ул."Македонија" бр.27/2/22, 1000 Скопје
(540)

(591) бела, црвена, жолта, портокалова, зелена, кафена, сива, црна
(531) 08.07.01;25.01.19
(551) индивидуална
(510, 511)
кл. 29 супи

(210) **ТМ 2012/608** (220) 08/06/2012
(442) 30/04/2013
(731) **ДПТУ ЗОГОПЕТ - ДООЕЛ Прилеп**
ул.ТРИЗЛА бр.48, Прилеп, МК
(740)

(540)

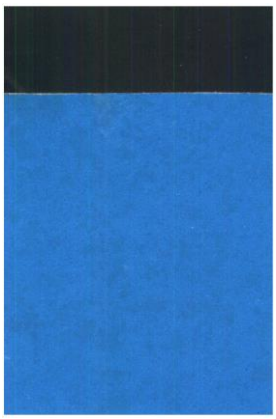

(591) сина и црна
(531) 26.04.24
(551) индивидуална
(510, 511)
кл. 39 транспортни услуги

(210) **ТМ 2012/609** (220) 08/06/2012
(442) 30/04/2013
(731) **ДПТУ ЗОГОПЕТ - ДООЕЛ Прилеп**
ул.ТРИЗЛА бр.48, Прилеп, МК
(540)

(591) сина и црна
(531) 26.04.24
(551) индивидуална
(510, 511)
кл. 39 транспортни услуги

(210) **ТМ 2012/611** (220) 11/06/2012
(442) 30/04/2013
(731) **Маја Бајалска Георгиевска**
ул.Рампо Левката бр.12, 1000 Скопје, МК
(540)

FinCity

(531) 27.05.10
(551) индивидуална
(510, 511)
кл. 35 рекламирање, водење на работењето, управување со работата, канцелариски работи
кл. 38 телкомуникации
кл. 41 образовни услуги, обука, забава, спортски и културни активности

(210) **ТМ 2012/612** (220) 11/06/2012
(442) 30/04/2013
(731) **Diageo Brands B.V.**
Molenwerf 10-12, 1014 BG Amsterdam, NL
(740) ПЕТОШЕВИЌ ДОО ДРУШТВО ЗА ОСТВАРУВАЊЕ И ЗАШТИТА НА ИНТЕЛЕКТУАЛНА СОПСТВЕНОСТ СКОПЈЕ
п.факс:301,ул.29 Ноември 17-2/3М, 1000 Скопје
(540)

(531) 18.04.02;27.05.22
(551) индивидуална
(510, 511)
кл. 33 алкохолни пијалоци (освен пиво)

(210) **ТМ 2012/613** (220) 11/06/2012
(442) 30/04/2013
(731) **ViiV Healthcare UK Limited**
980 Great West Road, Brentford, Middlesex TW8 9GS, GB
(740) БИНПРО ДООЕЛ СКОПЈЕ
ул. "Ленинова"' бр.15а-13, 1000 Скопје
(540)

DAZRAY

(551) индивидуална
(510, 511)
кл. 5 фармацевтски препарати и супстанции за третман на инфективни заболувања; фармацевтски препарати и супстанции за третман на вирусни заболувања и нарушувања

(210) **ТМ 2012/614** (220) 11/06/2012
(442) 30/04/2013
(731) **ViiV Healthcare UK Limited**
980 Great West Road, Brentford, Middlesex TW8 9GS, GB
(740) БИНПРО ДООЕЛ СКОПЈЕ
ул. "Ленинова"' бр.15а-13, 1000 Скопје
(540)

TIVICAY

(551) индивидуална
(510, 511)
кл. 5 фармацевтски препарати и супстанции за третман на инфективни заболувања;

фармацевтски преарати и супстанции за третман на вирусни заболувања и нарушувања

(210) **ТМ 2012/615** (220) 11/06/2012
(442) 30/04/2013
(731) **Kirby Building Systems Kuwait Company S.A.K. (C)**
P.O. Box 23933 Safat - 13100, KW
(740) БЕРИН Д.О.О. СКОПЈЕ
ул."Македонија" бр.27/2/22, 1000 Скопје
(540)

(531) 27.01.25
(551) индивидуална
(510, 511)
кл. 6 обични метали и нивните легури, метални градежни материјали, металнии преносни конструкции, меални материјали за железнички шини, жици и кабли од обичен метал кои не се електрични, браварски производи, мали метални производи, метални цевки, каси, производи од метал, кои не се опфатени со другите класи, руди
кл. 37 градежни конструкции; поправки; инсталациски услуги

(210) **ТМ 2012/616** (220) 11/06/2012
(442) 30/04/2013
(731) **САБОКС ТРЕЈД ДООЕЛ Скопје**
ул.Васил Левски 15, 1000 Скопје, МК
(540)

(591) црвена, црна и бела
(531) 27.05.12
(551) индивидуална
(510, 511)
кл. 25 облека, обувки и капи
кл. 35 рекламирање; водење на работењето; управување со работата; канцелариски работи
кл. 41 образовни услуги; обука; забава; спортски и културни активности

(210) **ТМ 2012/617** (220) 12/06/2012
(442) 30/04/2013
(731) **Monster Energy Company, a Delaware corporation**
550 Monica Circle, Suite 201 Corona, California 92880, US
(740) Адвокатско друштво Пепељугоски
Ул."Вељко Влаховиќ" 4/ 1-1, 1000, Скопје
(540)

MONSTER REHABITUATE

(551) индивидуална
(510, 511)
кл. 5 хранливи додатоци во течна форма
кл. 30 инстант чај, леден чај и пијалаци што се на основа на чај; инстант ароматизиран чај, леден чај и пијалаци што се на основа на чај
кл. 32 безалкохолни пијалаци

(210) **ТМ 2012/618** (220) 12/06/2012
(442) 30/04/2013
(731) **GENERAL MOTORS LLC, a limited liability company organized and existing under the laws of the State of Delaware**
300 Renaissance Center, City of Detroit, State of Michigan 48265-3000, US
(740) БИНСО Д.О.О. СКОПЈЕ
ул. "Народен фронт" 7/4 П.О. Бокс 768
(540)

LTS

(551) индивидуална
(510, 511)
кл. 12 моторни возила и делови за истите

(210) **ТМ 2012/619** (220) 13/06/2012
(442) 30/04/2013
(731) **Адвокатско друштво БОНА ФИДЕ Скопје**
ул.Јордан Хаџи Константинов - Џинот број 3 Скопје, МК

(540)

BONA B FIDE

(591) бела, црна и црвена
(531) 27.05.17
(551) индивидуална
(510, 511)
кл. 45 правни услуги

---

(210) **ТМ 2012/624** (220) 13/06/2012
(442) 30/04/2013
(731) **NOVARTIS AG**
4002 BASEL, CH
(740) Друштво за застапување МСА ИП-Милојевиќ-Секулиќ ДОО Куманово
Србо Томовиќ 36/1-7, 1300, Куманово
(540)

LIONTANA

(551) индивидуална
(510, 511)
кл. 5 фармацевтски производи

---

(210) **ТМ 2012/625** (220) 13/06/2012
(442) 30/04/2013
(731) **Михајловски Михајло**
ул.„Питу Гули" бр.32, 7000 Битола, МК
(740) БЕРИН Д.О.О. СКОПЈЕ
ул."Македонија" бр.27/2/22, 1000 Скопје
(540)

Femina

(591) розова
(551) индивидуална
(510, 511)
кл. 16 весници, (дневни весници), печатени изданија, печатарски производи, публикации, брошури, фотографии, известувања, книги, нацрти, хартија, картон и производите од нив што не се опфатени со другите класи, печатени работи, книговезнички материјал, канцелариски материјал, лепила за канцелариска и куќна употреба, машини за пишување и канцелариски прибор (освен мебел), материјали за пакување што не се опфатени во другите класи, печатарски букви, клишиња
кл. 35 огласување, водење на работење, управување со работи, односи со јавноста; медиумска презентација; бизнис информации, демонстрација на производи, медиуми за комуникација (презентација на производи и услуги од областа на модата и модните додатоци, козметика, на медиуми за комуникација) за малопродажни цели; спојување за доброто на другите, на различни стоки (мода, козметика), овозможувајќи им на корисниците полесно да ги видат и купат тие стоки; маркетинг услуги, изложби (организирање на изложби) во комерцијални и рекламни цели, изнајмување време за рекламирање преку медиумите, изнајмување рекламен простор, информации, јавно мислење (испитување на јавното мислење), манекени (манекенски услуги) во рекламни промовирачки цели на продажбата, on-line рекламирање по пат на компјутерска мрежа односи со јавност, претплата на весници, промоција, промовирање на продажбата за трети лица, објавување рекламни текстови, организирање трговски саеми за комерцијални или рекламни цели, ширење на рекламни огласи и рекламен материјал (трактати, проспекти, печатени материјали, примероци), објавување рекламни текстови, обработка на текстови, организирање дејности и советување за организирање дејности
кл. 41 образовни услуги; обука; забава, спортски и културни активности; електронско издаваштво, информации за образовни и забавни настани, он-лајн публикување електронски книги и списанија, обезбедување на електронски он-лајн публикации што не може да се даунлодираат, објавување текстови, со исклучок на рекламни текстови, организирање избори на убавици, организирање и водење концерти, организирање саеми, организирање натпревари, позирање за уметници како модели, забава, известување за забави, планирање забави, ноќни клубови, организирање и водење работилници, организирање и водење семинари, симпозиуми, спортски натпревари, организирање исложби за културни или образовни цели, презентација на дела од визуелна уметност или литература пред јавноста за забавни или образовни цели,

изложби (организирање изложби за културни или образаовни цели), пишување текстови што не се рекламни, преведување, публикации и дистрибуција на печатени медиуми и снимки, разонода, текстови (пушување текстови) што не се рекламни текстови, продавање на билети, услуги на репортери, фотографија, фотографски репортажи, шоу програми

(210) **ТМ 2012/627** (220) 14/06/2012
(442) 30/04/2013

(731) **RM sh.p.k.**
Lagja nr. 4, Sarande 9701, AL
(740) БИНПРО ДООЕЛ СКОПЈЕ
ул. "Ленинова'" бр.15а-13, 1000 Скопје
(540)

(591) црвена, жолта, црна, сина
(531) 19.03.25;25.01.19
(551) индивидуална
(510, 511)
кл. 5 ветеринарни и санитарни препарати, за медицинска намена, средства за дезинфекција, препарати за уништување штетници, фунгициди, хербициди
кл. 8 спреј против муви и сите други видови инсекти

(210) **ТМ 2012/628** (220) 15/06/2012
(442) 30/04/2013

731) **The Coca-Cola Company**
One Coca-Cola Plaza, Atlanta, Georgia 30313, US
(740) ЖИВКО МИЈАТОВИЌ АНД ПАРТНЕРС ДООЕЛ СКОПЈЕ
Ул. Даме Груев бр. 3/2-11 1000 Скопје
(540)

(591) црвена и бела
(531) 27.05.08;27.05.21
(551) индивидуална
(510, 511)
кл. 16 хартија, картон и производите од нив кои не се опфатени со другите класи, печатени работи, книговезнички материјал, фотографии, канцелариски материјал, лепила за канцелариска и куќна употреба; материјали кои ги користат уметниците, сликарски четки, машини за пишување и канцелариски прибор (освен мебелот); материјали за обука и настава (освен апарати); пластични материјали за пакување кои не се опфатени во другите класи; печатарски букви, клишиња
кл. 21 куќни или кујнски апарати и садови за домаќинството, чешли и сунгери, четки (освен сликарски четки), материјали за правење четки, производи кои се користат за чистење, челична волна, сурово и полуобработено стакло (освен градежно стакло), стакларија, порцелан, фајанс и грнчарија кои не се опфатени со другите класи
кл. 25 облека, обувки и капи
кл. 28 игри и играчки, производи за гимнастика и спорт кои не се опфатени со другите класи, украси за елка
кл. 32 пиво, минерална и сода вода и други безалкохолни пијалаци, пијалаци од овошје и овошни сокови, сирупи и други препарати за производство на пијалаци
кл. 41 образовни услуги; подготвување на настава; забава; спортски и културни активности

(210) **ТМ 2012/629** (220) 18/06/2012
(442) 30/04/2013

(731) **SAMSUNG ELECTRONICS CO., LTD.**
129, Samsung-ro, Yeongtong-gu, Suwon-si, Gyeonggi-do, KR
(740) БИНПРО ДООЕЛ СКОПЈЕ
ул. "Ленинова'" бр.15а-13, 1000 Скопје
(540)

(531) 26.01.06;27.05.23
(551) индивидуална
(510, 511)
кл. 7 машини за перење садови; електрични миксери за куќна употреба; електрични машини за перење за куќна употреба; роботски правосмукалки; вреќи за електрични правосмукалки; црева за електрични правосмукалки; автоматски машини за перење садови; електрични чистачи, електрични полирачи на чевли; електрични првосмукалки

---

(210) **ТМ 2012/630** (220) 18/06/2012
(442) 30/04/2013
(731) **SAMSUNG ELECTRONICS CO., LTD. 129, Samsung-ro, Yeongtong-gu, Suwon-si, Gyeonggi-do, KR**
(740) БИНПРО ДООЕЛ СКОПЈЕ
ул. "Ленинова"' бр.15а-13, 1000 Скопје
(540)

SMART CHECK

(551) индивидуална
(510, 511)
кл. 7 машини за перење садови; електрични миксери за куќна употреба; електрични машини за перење за куќна употреба; роботски правосмукалки; вреќи за електрични правосмукалки; црева за електрични правосмукалки; автоматски машини за перење садови; електрични чистачи, електрични полирачи на чевли; електрични првосмукалки

---

(210) **ТМ 2012/632** (220) 18/06/2012
(442) 30/04/2013
(731) **Друштво за производство, промет, шпедиција и услуги АВАНТИ СИСТЕМ ДООЕЛ увоз-извоз Скопје ул.Лазар Трповски бр. 1/3-6, 1000 Скопје, МК**
(740) БРЕНДПРОТЕКТ ДООЕЛ, СКОПЈЕ
ул. Љубица Георгиева бр. б-б, 1000, Скопје
(540)

AVANTI SHOES (во изглед)

(591) црвена, црна и бела
(531) 02.09.19;27.05.25
(551) индивидуална
(510, 511)
кл. 25 обувки, сандали за капење, чизми, спортски обувки, скијачки чизми, чевли и чизми од еспарто, копачки, обувки за гимнастика, сандали, чевли, дрвени чевли
кл. 35 рекламирање, канцеларски работи, услуги при продажба на мало и големо на: обувки, сандали за капење, чизми, спортски обувки, скијачки чизми, чевли, чевли и чизми од еспарто, копачки, обувки за гимнастика, сандали, чевли, дрвени чевли

---

(210) **ТМ 2012/633** (220) 18/06/2012
(442) 30/04/2013
(731) **ТД за трговија, производство, градежништво, услуги и застапништво ЕЦОТИП Андреевски Илија и др.ДОО експорт-импорт Скопје бул.Партизански одреди бр.62/2/-39 Скопје - Карпош, МК**
(740) ЖИВКО МИЈАТОВИЌ АНД ПАРТНЕРС ДООЕЛ СКОПЈЕ
Ул. Даме Груев бр. 3/2-11 1000 Скопје
(540)

(531) 27.05.01
(551) индивидуална
(510, 511)

кл. 7 машини за филтрирање, машини за просторна филтрација и индустриско отпрашување, филтер преси, машини за процесна филтрација, машини за филтрирање на алкохолни и безалкохолни пијалоци, машини за деминерализирана вода, машини за филтрирање хемиски, органски и неоргански раствори, патрони за машини за филтрирање, филтери како делови на машини или мотори, филтери за прочистување на воздухот за ладење на мотори, филтери за просторна филтрација и индустриско отпрашување, филтери за течна филтрација, филтери за процесна филтрација, филтери за машини за алкохолни и безалкохолни пијалоци, филтери за деминерализирана вода, филтери за машини за хемиски, органски и неоргански раствори, филтери за останати машини од класа 7

кл. 9 маски (заштитни маски), респиратори за прочистување на воздухот, респиратори што не се за вештачко дишење, филтери (фотографија), филтери за респираторни маски, филтери за ултравиолетови зраци за фотографија

кл. 11 апарати за климатизација, апарати за ладење на воздухот, апарати за филтрирање аквариуми, апарати и машини за ладење, апарати и машини за прочистување вода, апарати и машини за воздухот, апарати и уреди за ладење, апарати и уреди за сушење, аспиратори за кујни, вентилатори (делови од уреди за климатизација), вентилатори (климатизација), вода за пиење (филтери за вода за пиење), апарати за јонизирање на воздухот, апарати за сушење на воздухот, греалки за воздух, климатизација на возила, климатизација (инсталации за климатизација, климатизација на возила, комори за ладење, отпадни води (уреди за прочистување отпадни води), прочистувачи на гасот (делови на инсталации за гас), разладни уреди и апарати, уреди за вентилација на возила (климатизација), уреди за прочистување на вода, уреди за деминерализирана вода, апарати и уреди за процесна филтрација, апарати и уреди за филтрирање на алкохолни и безалкохолни пијалоци, апарати и уреди за прочистување хемиски, органски и неоргански раствори, уреди за прочистување на отпадни води, уреди и апарати за вентилација (климатизација), уреди и машини за ладење, филтери како делови од уреди за домаќинствата или индустријата, филтери за вода за пиење, филтери за деминерализирана вода, филтери за воздух, филтери за климатизација, филтери за уреди за просторна филтрација и индустриско отпрашување, филтери за алкохолни и безалкохолни пијалоци, филтери за процесна филтрација, филтери за хемиски, органски и неоргански раствори, филтери за останати уреди и апарати опфатени во класа 11

кл. 21 филтери за домакинство кои не се опфатени со другите класи

---

(210) **ТМ 2012/634** (220) 18/06/2012
(442) 30/04/2013

(731) **ТД за трговија, производство, градежништво, услуги и застапништво ЕЦОТИП Андреевски Илија и др.ДОО експорт-импорт Скопје**
бул.Партизански одреди бр.62/2/-39 Скопје - Карпош, МК

(740) ЖИВКО МИЈАТОВИЌ АНД ПАРТНЕРС ДООЕЛ СКОПЈЕ
Ул. Даме Груев бр. 3/2-11 1000 Скопје

(540)

(591) бела, црвена и зелена
(531) 24.17.02;27.05.11
(551) индивидуална
(510, 511)

кл. 7 машини за филтрирање, машини за просторна филтрација и индустриско отпрашување, филтер преси, машини за процесна филтрација, машини за филтрирање на алкохолни и безалкохолни пијалоци, машини за деминерализирана вода, машини за филтрирање хемиски, органски и неоргански раствори, патрони за машини за филтрирање, филтери како делови на машини или мотори, филтери за прочистување на воздухот за ладење на мотори, филтери за просторна филтрација и индустриско отпрашување,

филтери за течна филтрација, филтери за процесна филтрација, филтери за машини за алкохолни и безалкохолни пијалоци, филтери за деминерализирана вода, филтери за машини за хемиски, органски и неоргански раствори, филтери за останати машини од класа 7

кл. 9 маски (заштитни маски), респиратори за прочистување на воздухот, респиратори што не се за вештачко дишење, филтери (фотографија), филтери за респираторни маски, филтери за ултравиолетови зраци за фотографија

кл. 11 апарати за климатизација, апарати за ладење на воздухот, апарати за филтрирање аквариуми, апарати и машини за ладење, апарати и машини за прочистување вода, апарати и машини за воздухот, апарати и уреди за ладење, апарати и уреди за сушење, аспиратори за кујни, вентилатори (делови од уреди за климатизација), вентилатори (климатизација), вода за пиење (филтери за вода за пиење), апарати за јонизирање на воздухот, апарати за сушење на воздухот, греалки за воздух, климатизација на возила, климатизација (инсталации за климатизација, климатизација на возила, комори за ладење, отпадни води (уреди за прочистување отпадни води), прочистувачи на гасот (делови на инсталации за гас), разладни уреди и апарати, уреди за вентилација на возила (климатизација), уреди за прочистување на вода, уреди за деминерализирана вода, апарати и уреди за процесна филтрација, апарати и уреди за филтрирање на алкохолни и безалкохолни пијалоци, апарати и уреди за прочистување хемиски, органски и неоргански раствори, уреди за прочистување на отпадни води, уреди и апарати за вентилација (климатизација), уреди и машини за ладење, филтери како делови од уреди за домаќинствата или индустријата, филтери за вода за пиење, филтери за деминерализирана вода, филтери за воздух, филтери за климатизација, филтери за уреди за просторна филтрација и индустриско отпрашување, филтери за алкохолни и безалкохолни пијалоци, филтери за процесна филтрација, филтери за хемиски, органски и неорганski раствори, филтери за останати уреди и апарати опфатени во класа 11

кл. 21 филтери за домакинство кои не се опфатени со другите класи

---

(210) **ТМ 2012/642** (220) 20/06/2012
(442) 30/04/2013

(731) **ФИТОФАРМ**
ул. Качанички пат бб, 1000 Скопје, МК
(740) БИНПРО ДООЕЛ СКОПЈЕ
ул. "Ленинова"' бр.15а-13, 1000 Скопје
(540)

VENOTON

(551) индивидуална
(510, 511)
кл. 3 средства за белење и други супстанции за перење, препарати за чистење, полирање, триење и нагризување, сапуни, парфимерија, етерични масла, козметички производи, лосиони за коса, препарати за нега на забите

кл. 5 фармацевтски и ветеринарни препарати; санитарни препарати за медицински цели; диететска храна и супстанции што се користат во медицината и ветерината, храна за бебиња, диететски суплементи за луѓето и животните; фластери, материјали за завои, материјали за пломбирање заби и забарски смоли, средства за дезинфекција, препарати за уништување штетници, фунгициди, хербициди

---

(210) **ТМ 2012/643** (220) 20/06/2012
(442) 30/04/2013

(731) **NOVARTIS AG**
4002 BASEL, CH
(740) Друштво за застапување МСА ИП-Милојевиќ-Секулиќ ДОО Куманово
Србо Томовиќ 36/1-7, 1300, Куманово
(540)

DRETACEN

(551) индивидуална
(510, 511)
кл. 5 фармацевтски препарати

---

(210) **ТМ 2012/644** (220) 20/06/2012
(442) 30/04/2013

(731) **Поп-Стефанија Јован**

ул.Коста Абраш бр.29, 6000 Охрид, МК
(740) АГЕНЦИЈА ЗА ИНТЕЛЕКТУАЛНА СОПСТВЕНОСТ АРТПИЦК ДООЕЛ СКОПЈЕ
ул. Јосиф Јосифовски Свештарот бр.39/28, 1000, Скопје
(540)

BILJANA

(551) индивидуална
(510, 511)
кл. 9 снимање на аудио и видео ленти, компакт дискови, DVD и други дигитални снимки, трансмисија или репродукција на звук или слика, компјутерски софтвер, снимен
кл. 16 хартија, картон и производи од нив што не се опфатени со другите класи; печатени работи; книговезни
кл. 35 огласување; водење на работење; управување со работи; канцелариски работи
кл. 41 образовни услуги; забава; спортски и културни активности

---

(210) **ТМ 2012/645** (220) 20/06/2012
(442) 30/04/2013
(731) **МАКПРОГРЕС ДОО**
ул. Илинденска бб, 2310 Виница, МК
(740) БЕРИН Д.О.О. СКОПЈЕ
ул."Македонија" бр.27/2/22, 1000 Скопје
(540)

(591) -
(531) 08.01.21
(554) тродимензионална
(551) индивидуална
(510, 511)
кл. 30 бисквити, кекси, колач

---

(210) **ТМ 2012/646** (220) 20/06/2012
(442) 30/04/2013
(731) **OPEN ENGLISH LLC, a company organized under the laws of Delaware, USA Calles 50 y Aquilino de la Guardia Plaza Banco General Piso 14, Panama , PA**
(740) ПЕТОШЕВИЌ ДОО ДРУШТВО ЗА ОСТВАРУВАЊЕ И ЗАШТИТА НА ИНТЕЛЕКТУАЛНА СОПСТВЕНОСТ СКОПЈЕ
п.факс:301,ул.29 Ноември 17-2/3М, 1000 Скопје
(540)

OpenEnglish™

(591) сина и црна
(531) 27.05.01
(551) индивидуална
(510, 511)
кл. 41 образовни услуги и јазична настава, особено, спроведување на неформални онлајн програми за изучување на јазици и доставување материјали; образовни услуги, имено, обезбедување а наставни курсеви на средношколско ниво и дистрибуција на материјали во врска со овие курсеви (предмети), обезбедување на простории за образовна и јазична настава

---

(210) **ТМ 2012/652** (220) 22/06/2012
(442) 30/04/2013
(731) **Akzo Nobel Coatings International B.V. Velperweg 76 6824 BM Arnhem, NL**
(740) БИНСО Д.О.О. СКОПЈЕ
ул. "Народен фронт" 7/4 П.О. Бокс 768
(540)

WEATHERSHIELD

(551) индивидуална
(510, 511)
кл. 2 бои, лакови (фирнајзи), средства за лакирање; разредувачи, тонери (материи за боење), сите наменети како додатоци за боја, лак (фирнајз) или средства за лакирање; средства за заштита од корозија и за заштита на дрво; основни премази (како основа за бојосување); средства за обојување на дрво (wood stains)

---

(210) **ТМ 2012/653** (220) 25/06/2012
(442) 30/04/2013
(731) **Друштво за фармацевтско хемиски производи РЕПЛЕК ФАРМ ДООЕЛ Скопје**
ул. Козле бр. 188, МК

(740) НОШПАЛ БОРИС, адвокат
ул. Славе Деловски бр. 7, 1000, Скопје
(540)

РеплекФарм

(591) зелена и сина
(531) 03.11.02;27.05.01
(551) индивидуална
(510, 511)
кл. 3 средства за белење и други супстанции за перење, препарати за чистење, полирање, триење и нагризување, сапуни, парфимерија, етерични масла, козметички производи, лосиони за коса, препарати за нега на забите
кл. 5 фармацевтски и ветеринарни препарати; санитарни препарати за медицински цели; диететски супстанции што се користат во медицината, храна за бебиња, фластери, материјали за завои, материјали за пломбирање заби и забарски смоли, средства за дезинфекција, препарати за уништување штетници, фунгициди, хербициди

(210) **ТМ 2012/654** (220) 25/06/2012
(442) 30/04/2013
(731) **МЛЕКАРА ЗДРАВЈЕ РАДОВО ДОО с.Радово бр.45 2400 Струмица, МК**
(740) БЕРИН Д.О.О. СКОПЈЕ
ул."Македонија" бр.27/2/22, 1000 Скопје
(540)

AYRAN
Здравје

(591) бела, црвена и црна
(531) 09.01.09;25.01.19
(551) индивидуална
(510, 511)
кл. 29 ајран (пијалак врз база на јогурт)

(210) **ТМ 2012/655** (220) 14/06/2012
(442) 30/04/2013
(731) **Центар за културна деконтаминација - Битола**
ул. "Стив Наумов" бр. 120 Битола, МК
(540)

ЛОКУМ ФЕСТ
МУЗИКА И ТРАДИЦИЈА

(531) 02.05.02
(551) индивидуална
(510, 511)
кл. 41 образовни услуги, обуки, забава, спорт и културни активности

(210) **ТМ 2012/656** (220) 14/06/2012
(442) 30/04/2013
(731) **Центар за културна деконтаминација - Битола**
ул. "Стив Наумов" бр. 120 Битола, МК
(740)

(540)

THE КУЛТ
весник за културна деконтаминација
THE КУЛТ
весник за културна деконтаминација

(591) црвена и црна
(531) 27.05.14
(551) индивидуална
(510, 511)
кл. 41 образовни услуги, обуки, забава, спорт и културни активности

(210) **ТМ 2012/663** (220) 26/06/2012

(442) 30/04/2013

(731) **Производно услужно трговско друштво НАС-КОМ Насер ДООЕЛ Скопје ул.Алберт Станиќ бр.20, 1000 Скопје, МК**

(540)

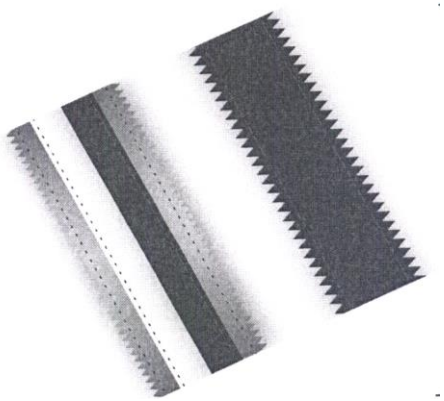

(591) црна, бела и сива

(531) 25.07.01

(551) индивидуална

(510, 511)

кл. 25 обувки

кл. 35 услуги при продажба на големо и мало со обувки

---

(210) **ТМ 2012/664** (220) 26/06/2012

(442) 30/04/2013

(731) **Производно услужно трговско друштво НАС-КОМ Насер ДООЕЛ Скопје ул.Алберт Станиќ бр.20, 1000 Скопје, МК**

(540)

(531) 27.07.11

(551) индивидуална

(510, 511)

кл. 25 обувки

кл. 35 услуги при продажба на големо со обувки

---

(210) **ТМ 2012/665** (220) 27/06/2012

(442) 30/04/2013

(731) **СКОВИН АД СКОПЈЕ ул. "15-ти Корпус" бр. 3, 1000 Скопје, МК**

(540)

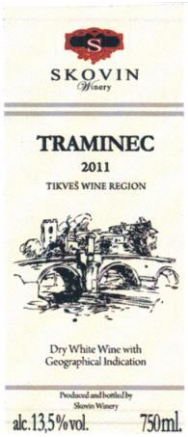

(591) крем, црна, сребрена, црвена, златна

(531) 06.07.11;07.11.01;25.01.19

(551) индивидуална

(510, 511)

кл. 33 алкохолни пијалоци (вино)

кл. 35 услуги при продажба на мало и големо со алкохолни пијалоци (вино)

---

(210) **ТМ 2012/666** (220) 27/06/2012

(442) 30/04/2013

(731) **СКОВИН АД СКОПЈЕ ул. "15-ти Корпус" бр. 3, 1000 Скопје, МК**

(540)

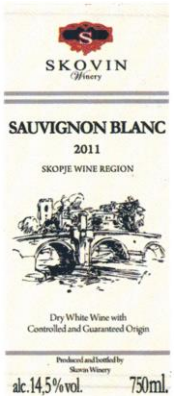

(591) крем, црна, сребрена, црвена, златна

(531) 06.07.11;07.11.01;25.01.19

(551) индивидуална

(510, 511)

кл. 33 алкохолни пијалоци (вино)

кл. 35 услуги при продажба на мало и големо со алкохолни пијалоци (вино)

---

(210) **ТМ 2012/667** (220) 27/06/2012

(442) 30/04/2013

(731) **СКОВИН АД СКОПЈЕ**

ул. "15-ти Корпус" бр. 3, 1000 Скопје, МК
(540)

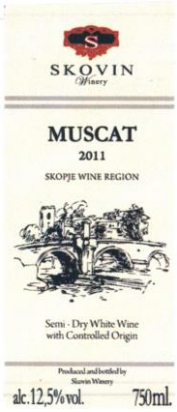

(591) крем, црна, сребрена, црвена, златна
(531) 06.07.11;07.11.01;25.01.19
(551) индивидуална
(510, 511)
кл. 33 алкохолни пијалоци (вино)
кл. 35 услуги при продажба на мало и големо со алкохолни пијалоци (виноа)

---

(210) **ТМ 2012/668** (220) 27/06/2012
(442) 30/04/2013
(731) **СКОВИН АД СКОПЈЕ**
ул. "15-ти Корпус" бр. 3, 1000 Скопје, МК
(540)

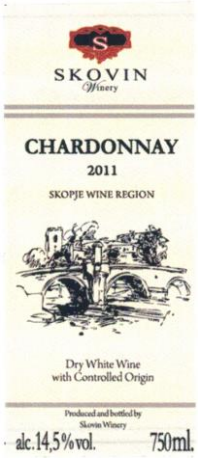

(591) крем, црна, сребрена, црвена, златна
(531) 06.07.11;07.11.01;25.01.19
(551) индивидуална
(510, 511)
кл. 33 алкохолни пијалоци (вино)
кл. 35 услуги при продажба на мало и големо со алкохолни пијалоци (вино)

---

(210) **ТМ 2012/669** (220) 27/06/2012
(442) 30/04/2013
(731) **СКОВИН АД СКОПЈЕ**
ул. "15-ти Корпус" бр. 3, 1000 Скопје, МК
(540)

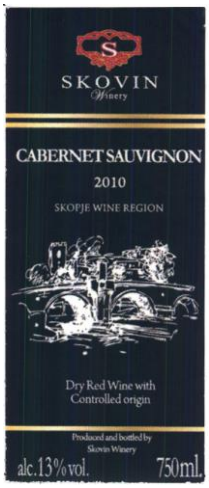

(591) црна, бела, златна, црвена
(531) 06.07.11;07.11.01;25.01.19
(551) индивидуална
(510, 511)
кл. 33 алкохолни пијалоци (вино)
кл. 35 услуги при продажба на мало и големо со алкохолни пијалоци (вино)

---

(210) **ТМ 2012/670** (220) 27/06/2012
(442) 30/04/2013
(731) **СКОВИН АД СКОПЈЕ**
ул. "15-ти Корпус" бр. 3, 1000 Скопје, МК
(540)

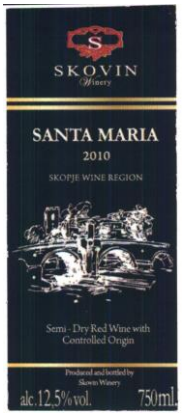

(591) црна, бела, златна, црвена
(531) 06.07.11;07.11.01;25.01.19
(551) индивидуална
(510, 511)
кл. 33 алкохолни пијалоци (вино)
кл. 35 услуги при продажба на мало и големо со алкохолни пијалоци (вино)

(210) **ТМ 2012/671** (220) 27/06/2012
(442) 30/04/2013
(731) **СКОВИН АД СКОПЈЕ**
ул. "15-ти Корпус" бр. 3, 1000 Скопје, МК
(540)

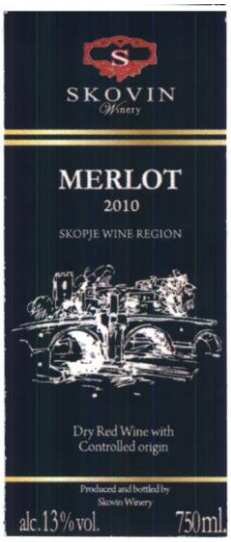

(591) црна, бела, златна, црвена
(531) 06.07.11;07.11.01;25.01.19
(551) индивидуална
(510, 511)
кл. 33 алкохолни пијалоци (вино)
кл. 35 услуги при продажба на мало и големо со алкохолни пијалоци (вино)

(210) **ТМ 2012/672** (220) 27/06/2012
(442) 30/04/2013
(731) **СКОВИН АД СКОПЈЕ**
ул. "15-ти Корпус" бр. 3, 1000 Скопје, МК
(540)

(591) црна, бела, златна, црвена
(531) 06.07.11;07.11.01;25.01.19
(551) индивидуална
(510, 511)
кл. 33 алкохолни пијалоци (вино)
кл. 35 услуги при продажба на мало и големо со алкохолни пијалци (вино)

(210) **ТМ 2012/673** (220) 27/06/2012
(442) 30/04/2013
(731) **СКОВИН АД СКОПЈЕ**
ул. "15-ти Корпус" бр. 3, 1000 Скопје, МК
(540)

(591) крем, црна, сребрена, црвена, златна
(531) 06.07.11;07.11.01;25.01.19
(551) индивидуална
(510, 511)
кл. 33 алкохолни пијалоци (вино)
кл. 35 услуги при продажба на мало и големо со алкохолни пијалоци (вино)

(210) **ТМ 2012/674** (220) 27/06/2012
(442) 30/04/2013
(731) **СКОВИН АД СКОПЈЕ**
ул. "15-ти Корпус" бр. 3, 1000 Скопје, МК
(740)

(540)

(591) крем, црна, сребрена, црвена, златна
(531) 06.07.11;07.11.01;25.01.19
(551) индивидуална
(510, 511)

кл. 33 алкохолни пијалоци (вино)
кл. 35 услуги при продажба на мало и големо со алкохолни пијалоци (вино)

(210) **ТМ 2012/675** (220) 27/06/2012
(442) 30/04/2013
(731) **СКОВИН АД СКОПЈЕ**
ул. "15-ти Корпус" бр. 3, 1000 Скопје, МК
(540)

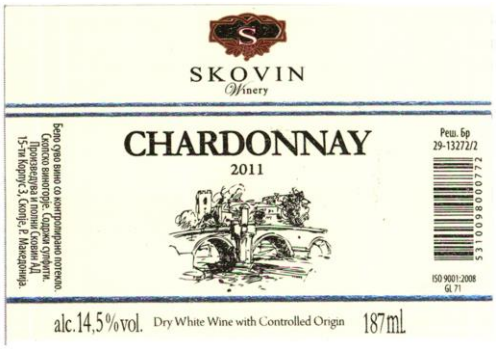

(591) крем, црна, сребрена, црвена, златна
(531) 06.07.11;07.11.01;25.01.19
(551) индивидуална
(510, 511)
кл. 33 алкохолни пијалоци (вино)
кл. 35 услуги при продажба на мало и големо со алкохолни пијалоци (вино)

(210) **ТМ 2012/676** (220) 27/06/2012
(442) 30/04/2013
(731) **СКОВИН АД СКОПЈЕ**
ул. "15-ти Корпус" бр. 3, 1000 Скопје, МК
(540)

(591) крем, црна, сребрена, црвена, златна
(531) 06.07.11;07.11.01;25.01.19
(551) индивидуална
(510, 511)
кл. 33 алкохолни пијалоци (вино)
кл. 35 услуги при продажба на мало и големо со алкохолни пијалоци (вино)

(210) **ТМ 2012/677** (220) 27/06/2012
(442) 30/04/2013
(731) **СКОВИН АД СКОПЈЕ**
ул. "15-ти Корпус" бр. 3, 1000 Скопје, МК
(540)

(591) црна, бела, златна, црвена
(531) 06.07.11;07.11.01;25.01.19
(551) индивидуална
(510, 511)
кл. 33 алкохолни пијалоци (вино)
кл. 35 услуги при продажба на мало и големо со алкохолни пијалоци (вино)

(210) **ТМ 2012/678** (220) 27/06/2012
(442) 30/04/2013
(731) **СКОВИН АД СКОПЈЕ**
ул. "15-ти Корпус" бр. 3, 1000 Скопје, МК
(540)

(591) црна, бела, златна, црвена
(531) 06.07.11;07.11.01;25.01.19
(551) индивидуална
(510, 511)
кл. 33 алкохолни пијалоци (вино)

кл. 35 услуги при продажба на мало и големо со алкохолни пијалоци (вино)

(210) **ТМ 2012/679** (220) 27/06/2012
(442) 30/04/2013
(731) **Друштво за производство на мелнички, пекарски и слаткарски производи, промет на големо и мало и увоз-извоз ЖИТО ЛУКС АД Скопје**
бул. "Македонско-косовска бригада" бр. 44, Скопје, МК
(740) Леонид Трпеноски, адвокат
ул."Максим Горки" бр. 18 локал 8, 1000 Скопје
(540)

(591) црвена, кафена, светла кафена, жолта, беж, сива, бела, зелена, светло зелена, темно зелена, црна
(531) 25.01.19;25.07.04;26.04.16
(551) индивидуална
(510, 511)
кл. 29 месо, риба, живина и дивеч, месни преработки, конзервирано, смрзнато, сушено и варено овошје и зеленчук, желе, џемови, компоти, јајца, млеко и млечни производи, масла и масти за јадење
кл. 30 кафе, чај, какао, шеќер, ориз, тапиока, саго, замена за кафе; брашно и производи од жита, леб, производи од тесто и слатки, сладолед; мед, меласа; квасец, прашок за печење, сол, сенф; оцет, сосови (како мирудии); мирудии; мраз
кл. 32 пиво, минерална и сода вода и други безалкохолни пијалаци, пијалаци од овошје и овошни сокови, сирупи и други препарати за производство на пијалаци

(210) **ТМ 2012/681** (220) 27/06/2012
(442) 30/04/2013
(731) **Merck Sharp & Dohme Corp. a New Jersey corporation,**
One Merck Drive, Whitehouse Station, New Jersey, US
(740) ПЕТОШЕВИЌ ДОО ДРУШТВО ЗА ОСТВАРУВАЊЕ И ЗАШТИТА НА ИНТЕЛЕКТУАЛНА СОПСТВЕНОСТ СКОПЈЕ
п.факс:301,ул.29 Ноември 17-2/3М, 1000 Скопје
(540)

CLEARCLICK

(551) индивидуална
(510, 511)
кл. 5 фармацевтски препарати снабдени во претходно наполнети инјектирачки направи
кл. 10 инјектирачки направи за медицински цели

(210) **ТМ 2012/682** (220) 27/06/2012
(442) 30/04/2013
(731) **Merck Sharp & Dohme Corp. a New Jersey corporation,**
One Merck Drive, Whitehouse Station, New Jersey, US
(740) ПЕТОШЕВИЌ ДОО ДРУШТВО ЗА ОСТВАРУВАЊЕ И ЗАШТИТА НА ИНТЕЛЕКТУАЛНА СОПСТВЕНОСТ СКОПЈЕ
п.факс:301,ул.29 Ноември 17-2/3М, 1000 Скопје
(540)

REDITWIST

(551) индивидуална
(510, 511)
кл. 5 фармацевтски препарати снабдени во претходно наполнети инјектирачки направи
кл. 10 инјектирачки направи за медицински цели

(210) **ТМ 2012/683** (220) 27/06/2012
(442) 30/04/2013
(731) **Merck Sharp & Dohme Corp. a New Jersey corporation,**
One Merck Drive, Whitehouse Station, New Jersey, US

(740) ПЕТОШЕВИЌ ДОО ДРУШТВО ЗА ОСТВАРУВАЊЕ И ЗАШТИТА НА ИНТЕЛЕКТУАЛНА СОПСТВЕНОСТ СКОПЈЕ
п.факс:301,ул.29 Ноември 17-2/3М, 1000 Скопје
(540)

SYMTWIST

(551) индивидуална
(510, 511)
кл. 5 фармацевтски препарати снабдени во претходно наполнети инјектирачки направи
кл. 10 инјектирачки направи за медицински цели

---

(210) **ТМ 2012/684** (220) 26/06/2012
(442) 30/04/2013
(731) **Друштво за трговија на големо и мало и услуги КАРМЕН БАУЦЕНТАР ДОО увоз-извоз Скопје**
ул.Никола Карев ББ Момин Поток - Криви Дол, Скопје, Центар, МК
(540)

BAUCENTAR

(551) индивидуална
(510, 511)
кл. 35 услуги при продажба на големо и мало со градежни материјали, метални преносни конструкции, жици и кабли, браварски произвди, мали метални производи, метални цевки, каси, фасадни системи, бои и лакови, рачен алат, градинарски машини, алати и опрема, штрафовска роба и железарија, заштитна опрема во градежништвото, гипс картон, градежни скелиња, сантарна опрема, плочки, водоводни системи, осветлување, базени, фонтани

---

(210) **ТМ 2012/685** (220) 26/06/2012
(442) 30/04/2013
(731) **Друштво за трговија на големо и мало и услуги КАРМЕН БАУЦЕНТАР ДОО увоз-извоз Скопје**
ул.Никола Карев ББ Момин Поток - Криви Дол, Скопје, Центар, МК
(540)

(591) бела, светло сина, црвена и сива
(531) 26.03.01;26.03.23;27.05.11
(551) индивидуална
(510, 511)
кл. 35 услуги при продажба на големо и мало со градежни материјали, метални преносни конструкции, жици и кабли, браварски производи, мали метални производи, метални цевки, каси, фасадни системи, бои и лакови, рачен алат, градинарски машини, алати и опрема, штрафовска роба и железарија, заштитна опрема во градежништвото, гипс картон, градежни скелиња, сантарна опрема, плочки, водоводни системи, осветлување, базени, фонтани

---

(210) **ТМ 2012/686** (220) 28/06/2012
(442) 30/04/2013
(731) **Биогенеа фармацеутикалс ДОО Скопје**
Бул.Партизански одреди бр.19, влез 1, Скопје, МК
(540)

(591) сина, бела, златна
(531) 27.05.17;27.05.24
(551) индивидуална
(510, 511)
кл. 5 матични клетки (биолошки материјал)
кл. 44 медицински биолошки материјал

---

(210) **ТМ 2012/687** (220) 28/06/2012
(442) 30/04/2013
(731) **САФЕ ИНВЕСТ МАКЕДОНИЈА АД**
бул.Партизански Одреди бр.21/1-4, 1000 Скопје, МК
(740) АДВОКАТСКО ДРУШТВО ЦУКИЌ И МАРКОВ
Ул. Македонија бр.7, 1000 Скопје
(540)

SAFE•Life

(591) црвена, бела
(531) 26.13.01;27.05.21
(551) индивидуална
(510, 511)
кл. 36 осигурување; финансиски работи; монетарни работи; работи поврзани за недвижен имот
кл. 41 образовни услуги; подготвување на наставата; забава; спортски и културни активности

---

(210) **ТМ 2012/689** (220) 29/06/2012
(442) 30/04/2013
(731) **БОРДЕРЛЕС ТРЕЈДИНГ ЕВРОПА ДООЕЛ Скопје**
ул.Дебарца бр. 11, Скопје, МК
(740) ПАТЕНТЦЕНТАР-КОНСАЛТИНГ А.Д. СКОПЈЕ
бул. "Кузман Јосифовски Питу„ 28 лок.8, 1000, Скопје
(540)

BORDERLESS

(551) индивидуална
(510, 511)
кл. 6 обични метали и нивните легури, руди
кл. 33 алкохолни пијалоци (освен пиво)
кл. 35 огласување; водење на работење; управување со работи; канцелариски работи; услуги при продажба на големо на минерали и метали
кл. 36 финансиски работи
кл. 45 правни услуги

---

(210) **ТМ 2012/690** (220) 29/06/2012
(442) 30/04/2013
(731) **Amgen Inc., (Delaware corporation)**
One Amgen Center Drive, Thousand Oaks, California 91320-1799, US
(740) БИНПРО ДООЕЛ СКОПЈЕ
ул. "Ленинова"' бр.15а-13, 1000 Скопје
(540)

МИМПАРА

(551) индивидуална
(510, 511)
кл. 5 фармацевтски препарати

---

(210) **ТМ 2012/691** (220) 29/06/2012
(442) 30/04/2013
(731) **Билјана ПАНОВА ВИДЕСКИ, Адвокат**
ул.Владимир Комаров бр.1 а/4-20, 1000 Скопје, МК
(540)

PANOVA
LAW OFFICE AND PATENT BUREAU

(591) црна и црвена
(531) 26.04.16;27.05.24
(551) индивидуална
(510, 511)
кл. 35 огласување; водење на работењеМ управување со работи; канцелариски работи
кл. 45 адвокатски услуги

---

(210) **ТМ 2012/692** (220) 29/06/2012
(442) 30/04/2013
(731) **Трговско друштво за геодетски работи и услуги ГЕОПРОЕКТ ИНЖЕНЕРИНГ ДООЕЛ Скопје**
ул.Дрезденска бр.15/3-4, Скопје, МК
(740) Адвокатско друштво ЧАКМАКОВА АДВОКАТИ
ул. 8-ма Ударна Бригада бр. 43/3, 1000 Скопје
(540)

Геопроект
ИНЖЕНЕРИНГ

(591) бела, зелена, портокалова
(531) 25.07.01;27.05.17
(554)
(551) индивидуална
(510, 511)
кл. 42 услуги за премерување, премерување земјиште

(210) **ТМ 2012/693** (220) 29/06/2012
(442) 30/04/2013
(731) **Елена Митреска Јовановска**
ул.Ибе Паликуќа бр.17, Скопје, МК
(540)

(591) бела, црна, зелена
(531) 27.05.11;27.05.17
(551) индивидуална
(510, 511)
кл. 35 рекламирање; водење на работењето; управување со работата; канцелариски работи
кл. 41 образовни услуги; обука; забава; спортски и културни активности

(210) **ТМ 2012/695** (220) 02/07/2012
(442) 30/04/2013
(731) **BASF Agro B.V., Arnhem (NL)**
Zweigniederlassung Waedenswil
Moosacherstrasse 2, AU, CH
(740) ЈОАНИДИС ЈОВАН, АДВОКАТ
ул."Орце Николов" 155б, 1000 Скопје
(540)

FASTAC

(551) индивидуална
(510, 511)
кл. 5 препарати за уништување на бактерии, инцектициди, фунгициди, хербициди, пестициди

(210) **ТМ 2012/696** (220) 02/07/2012
(442) 30/04/2013
(731) **Здравствена организација за стоматолошка здравствена заштита „КРУНА МС" Ц.О. Скопје**
Градски Трговски Центар, Кеј 13 Ноември 2/2, 1000 Скопје, МК
(740) Адвокатско друштво Пепељугоски
Ул."Вељко Влаховиќ" 4/ 1-1, 1000, Скопје
(540)

КРУНА МС (во изглед)

(591) темно сина, жолта, бела
(531) 24.09.03;26.03.12
(554)
(551) индивидуална
(510, 511)
кл. 5 ултра тенки порцелански ламинати
кл. 44 забарство

(210) **ТМ 2012/702** (220) 03/07/2012
(442) 30/04/2013
(731) **Росица Мршиќ**
ул.Козара бр.42-2-12, 1000 Скопје, МК
(740) Снежана Савиќ Димовска, адвокат
ул. Иво Лола Рибар бр.59 влез 3,6 кат, 1000 Скопје, 1000
(540)

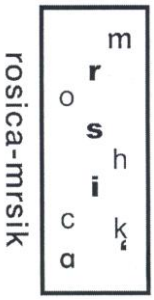

(591) сива и црна
(531) 26.04.18
(551) индивидуална
(510, 511)
кл. 25 боди, велови, вратоврски, горна облека (наметки), готова облека (конфекциска), готови постави, долги палта, долна облека, елеци, женски маички, здолништа, јаки, јакни, капи, качкети, качулки, костуми за капење, комбинезони, корсети, кошули, маици, маици со кратки ракави, манжетни, облека, облека од кожа, обувки, палта, округли капи, палта, панделки за коса, панталони, пелерини, пелерини со качулки, пиџами, појаси, полнети јакни, постави, пуловери, ракавици, ракавици без прсти, ремени, трикотажа, сандали, униформи, фустани, хеланки, хулахопки, чевли, џебни

шамивчиња, џебови за облека, шалови, шамии, шапки, штитиници за уши од студ
кл. 26 брошеви, вез, еластични панделки, капи, карнери на облека, украси за коса, ленти за коса, монограми, мрежаста тантела, панделки за коса, украси за коса, украси за облека, реси, пораби за облека
кл. 42 внатрешно уредување, дизајн (индустриски дизајн), дизајнирање облека

(210) **ТМ 2012/703** (220) 04/07/2012
(442) 30/04/2013
(731) **Друштво за производство и трговија на големо и мало СТЕЛ ИМПЕКС ДООЕЛ увоз-извоз**
ул.СКОЕВСКА б.б., Штип, МК
(740) Друштво за застапување МСА ИП-Милојевиќ-Секулиќ ДОО Куманово
Србо Томовиќ 36/1-7, 1300, Куманово
(540)

(591) бела, црвена, црна, сите нијанси на жолта, сите нијанси на кафеава, темно црвена (бордо)
(531) 08.01.22;25.01.19
(551) индивидуална
(510, 511)
кл. 30 вафли, вафел производи (наполитамки), слатки и десерти
кл. 35 услуги на малопродажба врзани за вафли, вафел производи (наполитанки), слатки и десерти; услуги на продажба на големо врзани за вафли, вафел производи (наполитанки), слатки и десерти

(210) **ТМ 2012/705** (220) 04/07/2012
(442) 30/04/2013
(731) **Луција Поп-Стефанија**
ул.Коста Абраш бр.29, 6000 Охрид, МК
(740) АГЕНЦИЈА ЗА ИНТЕЛЕКТУАЛНА СОПСТВЕНОСТ АРТПИЦК ДООЕЛ СКОПЈЕ
ул. Јосиф Јосифовски Свештарот бр.39/28, 1000, Скопје
(540)

(591) темно и светло црвена, жолто-златна, бела
(531) 03.13.01;27.05.11
(551) индивидуална
(510, 511)
кл. 35 огласување; водење на работење; управување со работи; канцелариски работи, рекламирање, ширење на рекламен материјал (трактати, проспекти, печатени материјали, примероци), компјутеризирана работа со датотеки, организирање изложби во комерцијални и рекламни цели, on-line рекламирање по пат на компјутерска мрежа, односи
со јавност; информациони агенции
кл. 43 услуги за подготвување храна и пијалоци; привремено сместување

(210) **ТМ 2012/706** (220) 04/07/2012
(442) 30/04/2013
(731) **SHENZHEN YONGNUO PHOTOGRAPHIC EQUIPMENT CO., LTD.**
THE 4TH OF B-D PILLAR AND 1-3 PILLAR, G/F, BUILDING 4, SAIGE SCIENCE AND TECHNOLOGY PARK, HUAQIANG NORTH ROAD, FUTIAN, SHENZHEN, GUANGDONG PROVINCE, CN
(740) БЕРИН Д.О.О. СКОПЈЕ
ул."Македонија" бр.27/2/22, 1000 Скопје
(540)

YONGNUO

(531) 27.05.01
(551) индивидуална
(510, 511)
кл. 9 компјутери, кинематографски фотоапарати; фотоапарати (фотографија); објективи (леќи) (оптика); кутии специјално направени за фотографски апарати и инструменти; троногалки за камери; блиц

(фотографија); бленди (фотографија); видеорекордери; преносни телефони; блиц-сијалички (светлечки сигнали); отворачи на бленди (фотографија); ламби за темни простории (фотографија); носачи на темни плочи (фотографија); држачи за фотографски апарати; дијафрагми (фотографија); индуктори (електрицитет); оптички кондензатори; очила за сонце; галвански ќелии

(210) **ТМ 2012/707** (220) 05/07/2012
(442) 30/04/2013
(731) **AGRIUM INC.**
13131 Lake Fraser Drive S.E. Calgary, Alberta T2J 7E8, CA
(740) ПЕТОШЕВИЌ ДОО ДРУШТВО ЗА ОСТВАРУВАЊЕ И ЗАШТИТА НА ИНТЕЛЕКТУАЛНА СОПСТВЕНОСТ СКОПЈЕ
п.факс:301,ул.29 Ноември 17-2/3М, 1000 Скопје
(540)

AGRIUM

(551) индивидуална
(510, 511)
кл. 1 вештачко ѓубриво, обложено вештачко ѓубриво, вештачко ѓубриво со контролирано ослободување, хемиски и биолошки состојки за употреба во производството на вештачки ѓубрива
кл. 5 пестициди, хербициди, фунгициди, инсектициди и родентициди
кл. 44 услги за производство и обработка на семиња, услуги за прилагодена примена, имено примена на вештачки ѓубрива и други замјоделски хемикалии; агрономски консултантски услуги

(210) **ТМ 2012/708** (220) 05/07/2012
(442) 30/04/2013
(731) **AGRIUM INC.**
13131 Lake Fraser Drive S.E. Calgary, Alberta T2J 7E8, CA
(740) ПЕТОШЕВИЌ ДОО ДРУШТВО ЗА ОСТВАРУВАЊЕ И ЗАШТИТА НА ИНТЕЛЕКТУАЛНА СОПСТВЕНОСТ СКОПЈЕ
п.факс:301,ул.29 Ноември 17-2/3М, 1000 Скопје
(540)

Agrium

(531) 26.11.12;27.05.17
(551) индивидуална
(510, 511)
кл. 1 вештачко ѓубриво, обложено вештачко ѓубриво, вештачко ѓубриво со контролирано ослободување, хемиски и биолошки состојки за употреба во производството на вештачки ѓубрива
кл. 5 пестициди, хербициди, фунгициди, инсектициди и родентициди
кл. 44 услги за производство и обработка на семиња, услуги за прилагодена примена, имено примена на вештачки ѓубрива и други замјоделски хемикалии; агрономски консултантски услуги

(210) **ТМ 2012/709** (220) 05/07/2012
(442) 30/04/2013
(300) 2012-159 02/03/2012 JP; 2012-15938 02/03/2012 JP and 2012-15939 02/03/2012 JP
(731) **NISSAN JIDOSHA KABUSHIKI KAISHA (also trading as Nissan Motor Co., Ltd.)**
No. 2 Takaracho, Kanagawa-ku, Yokohama-shi, Kanagawa-ken, JP
(740) ПЕТОШЕВИЌ ДОО ДРУШТВО ЗА ОСТВАРУВАЊЕ И ЗАШТИТА НА ИНТЕЛЕКТУАЛНА СОПСТВЕНОСТ СКОПЈЕ
п.факс:301,ул.29 Ноември 17-2/3М, 1000 Скопје
(540)

DATSUN

(591) -
(531) 26.01.12;26.01.19
(551) индивидуална
(510, 511)
кл. 12 бродови/чамци и делови и фитинзи за истите; автомобили, електрични возила вклучително и електрични автомобили, вагони, товарни коли, комбиња, SUV возила, автобуси, возила за рекреација (RV), спортски коли, коли за тркање, камиони, виљушкари, и трактори за

влечење (трактори), и составни делови и фитинзи за истите; моторни возила на две тркала, велосипеди и делови и фитинзи за истите; приколки; трактори (влечни возила); машини со влечна сила; мотори и машини за копнени возила; оски за возила; пренесувачи на сила и менувачи за копнени возила; амортизери за автомобили; суспендирачки амортизери за возила; кочници за возила; мотори со наизменична струја/мотори со еднонасочна струја, за копнени возила; аларми против кражба за возила; лепливи гумени парчиња за поправање на внатрешни или надворешни гуми; сите вклучени во меѓународната класа 12

(210) **ТМ 2012/710** (220) 05/07/2012
(442) 30/04/2013
(731) **NOBEL ILAC SANAYII VE TICARET A.S. inkilap Mah.Akcakoca sk.No:10, Umraniye, Istanbul, TR**
(740) Адвокатско друштво Пепељугоски
Ул."Вељко Влаховиќ" 4/ 1-1, 1000, Скопје
(540)

MEGASEF

(551) индивидуална
(510, 511)
кл. 5 фармацевтски производи

(210) **ТМ 2012/711** (220) 05/07/2012
(442) 30/04/2013
(731) **Друштво за трговија, производство, услуги, шпедиција, увоз-извоз ПЕКАБЕСКО АД Скопје**
ул. „Шуто Оризари" бб, Скопје, МК
(740) БЕРИН Д.О.О. СКОПЈЕ
ул."Македонија" бр.27/2/22, 1000 Скопје
(540)

DIAMAS

(551) индивидуална
(510, 511)
кл. 29 масла и масти за јадење, џемови, маргарин
кл. 30 мајонез

(210) **ТМ 2012/712** (220) 05/07/2012
(442) 30/04/2013
(731) **Друштво за трговија, производство, услуги, шпедиција, увоз-извоз ПЕКАБЕСКО АД Скопје**
ул. „Шуто Оризари" бб, Скопје, МК
(740) БЕРИН Д.О.О. СКОПЈЕ
ул."Македонија" бр.27/2/22, 1000 Скопје
(540)

DAMAS

(551) индивидуална
(510, 511)
кл. 29 масла и масти за јадење, џемови, маргарин
кл. 30 мајонез

(210) **ТМ 2012/713** (220) 05/07/2012
(442) 30/04/2013
(731) **Друштво за трговија, производство, услуги, шпедиција, увоз-извоз ПЕКАБЕСКО АД Скопје**
ул. „Шуто Оризари" бб, Скопје, МК
(740) БЕРИН Д.О.О. СКОПЈЕ
ул."Македонија" бр.27/2/22, 1000 Скопје
(540)

ADAMAS

(551) индивидуална
(510, 511)
кл. 29 масла и масти за јадење, џемови, маргарин
кл. 30 мајонез

(210) **ТМ 2012/714** (220) 05/07/2012
(442) 30/04/2013
(731) **Друштво за трговија, производство, услуги, шпедиција, увоз-извоз ПЕКАБЕСКО АД Скопје**
ул. „Шуто Оризари" бб, Скопје, МК
(740) БЕРИН Д.О.О. СКОПЈЕ
ул."Македонија" бр.27/2/22, 1000 Скопје
(540)

НАШЕ УТРО

(551) индивидуална
(510, 511)
кл. 29 масла и масти за јадење, џемови, маргарин
кл. 30 мајонез

(210) **ТМ 2012/715** (220) 06/07/2012
(442) 30/04/2013
(731) **R & A Bailey & Co**
Nangor House, Wester Estate, Nangor Road, Dublin 12, IE
(740) ПЕТОШЕВИЌ ДОО ДРУШТВО ЗА ОСТВАРУВАЊЕ И ЗАШТИТА НА ИНТЕЛЕКТУАЛНА СОПСТВЕНОСТ СКОПЈЕ
п.факс:301,ул.29 Ноември 17-2/3М, 1000 Скопје
(540)

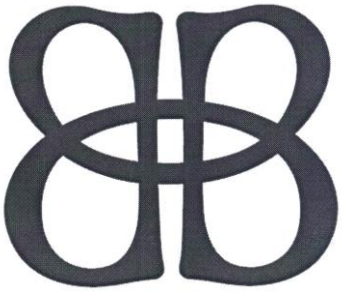

(591) -
(531) 27.05.14;27.05.22
(551) индивидуална
(510, 511)
кл. 33 алкохолни пијалоци (освен пиво)

(210) **ТМ 2012/722** (220) 06/07/2012
(442) 30/04/2013
(731) **Intervet International B.V.**
Wim de Korverstraat 35, 5831 AN Boxmeer, NL
(740) БИНСО Д.О.О. СКОПЈЕ
ул. "Народен фронт" 7/4 П.О. Бокс 768
(540)

SCALIBOR

(554)
(551) индивидуална
(510, 511)
кл. 5 лекови и фармацевтски препарати за ветеринарна употреба

(210) **ТМ 2012/725** (220) 06/07/2012
(442) 30/04/2013
(731) **Друштво за производство трговија и услуги РИК ЕКСПОРТ-ИМПОРТ Кире Динев ДОО увоз-извоз Битола**
бул.1ви Мај бр.13, Битола, МК
(740) БЕРИН Д.О.О. СКОПЈЕ
ул."Македонија" бр.27/2/22, 1000 Скопје
(540)

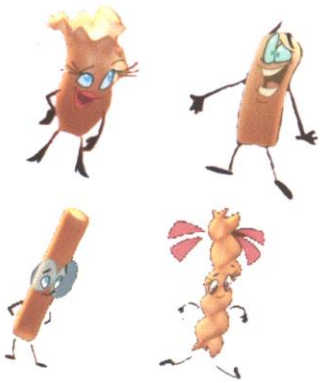

(591) црна, бела, црвена, жолта, сина, портокалова
(531) 02.01.07;02.05.23
(551) индивидуална
(510, 511)
кл. 30 брашно за исхрана и производи од жито; тестенини; тестенини за исхрана; производи од тесто; макарони; равиоли; тортелини; шпагети; резанки од тесто; тесто од соја; фиде (тестенини)
кл. 35 промоција на продажба, маркетинг услуги, услуги при продажба и посредување при продажба на брашно за исхрана и производи од жито; тестенини; макарони, равиоли; тортелини; шпагети; резенки од тесто; фиде (тестенини)

(210) **ТМ 2012/726** (220) 06/07/2012
(442) 30/04/2013
(731) **Друштво за производство трговија и услуги РИК ЕКСПОРТ-ИМПОРТ Кире Динев ДОО увоз-извоз Битола**
бул.1ви Мај бр.13, Битола, МК
(740) БЕРИН Д.О.О. СКОПЈЕ
ул."Македонија" бр.27/2/22, 1000 Скопје
(540)

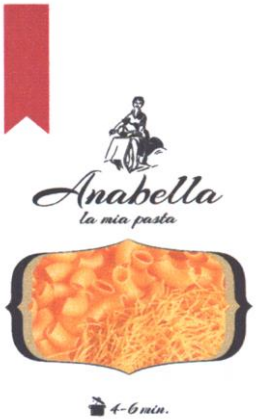

(591) црна, бела, црвена, жолта, сива, портокалова
(531) 02.01.25;08.07.03;26.11.06
(554)
(551) индивидуална
(510, 511)
кл. 30 брашно за исхрана и производи од жито; тестенини; тестенини за исхрана; производи од тесто; макарони; равиоли; тортиљи; шпагети; резанки од тесто; тесто од соја; фиде (тестенини)

---

(210) **ТМ 2012/728** (220) 09/07/2012
(442) 30/04/2013
(731) **COLGATE - PALMOLIVE COMPANY**
300 Park Avenue NEW YORK, N.Y. 10022, US
(740) БЕРИН Д.О.О. СКОПЈЕ
ул."Македонија" бр.27/2/22, 1000 Скопје
(540)

COLGATE TRIPLE ACTION (во изглед)

(591) црвена, бела, сина, зелена
(531) 25.01.19;26.11.12
(554)
(551) индивидуална
(510, 511)
кл. 3 пасти за заби

---

(210) **ТМ 2012/729** (220) 09/07/2012
(442) 30/04/2013
(731) **КАРГОИНСПЕКТ - АГРАР Д.О.О. Скопје**
ул.Маршал Тито, градски ѕид, блок 2 бр.14-а, 1000 Скопје, МК
(540)

(591) бела, сина
(531) 26.07.13;27.05.01
(551) индивидуална
(510, 511)
кл. 5 фармацевтски и ветеринарни препарати; санитарни препарати за медицински цели; диететски супстанции што се користат во медицината, храна за бебиња, фластери, материјали за завои, материјали за пломбирање заби и забарски смоли, средства за дезинфекција, препарати за уништување штетници, фунгициди, хербициди
кл. 42 научни и технолошки услуги и истражувања и планирања кои се однесуваат на истите; услуги за индустриски анализи и истражувања; проектирање и развој на компјутерски хардвер и софтвер
кл. 44 медицински услуги; ветеринарни услуги; хигиенска нега и нега на убавината на луѓето или животните; услуги од областа на земјоделството, градинарството и шумарството

---

(210) **ТМ 2012/730** (220) 09/07/2012
(442) 30/04/2013
(731) **КАРГОИНСПЕКТ - АГРАР Д.О.О. Скопје**
ул.Маршал Тито, градски ѕид, блок 2 бр.14-а, 1000 Скопје, МК
(540)

(591) бела, сина
(531) 26.07.13;27.05.01
(551) индивидуална
(510, 511)
кл. 5 фармацевтски и ветеринарни препарати; санитарни препарати за медицински цели; диететски супстанции што се користат во медицината, храна за бебиња, фластери,

материјали за завои, материјали за пломбирање заби и забарски смоли, средства за дезинфекција, препарати за уништување штетници, фунгициди, хербициди
кл. 42 научни и технолошки услуги и истражувања и планирања кои се однесуваат на истите; услуги за индустриски анализи и истражувања; проектирање и развој на компјутерски хардвер и софтвер
кл. 44 медицински услуги; ветеринарни услуги; хигиенска нега и нега на убавината на луѓето или животните; услуги од областа на земјоделството, градинарството и шумарството

(210) **ТМ 2012/731** (220) 05/07/2012
(442) 30/04/2013
(731) **Фармацевтска, хемиска, козметичка индустрија "АЛКАЛОИД" АД - Скопје**
бул. "Александар Македонски" бр. 12 Скопје, МК
(540)

(591) бела, портокалова, кафена, зелена
(531) 25.01.19;26.01.05;26.13.01
(551) индивидуална
(510, 511)
кл. 3 крем за сончање со антицелулитен ефект

(210) **ТМ 2012/735** (220) 10/07/2012
(442) 30/04/2013
(731) **МЛЕКАРА ЗДРАВЈЕ РАДОВО ДОО**
с.Радово бр.45 2400 Струмица, МК
(740) БЕРИН Д.О.О. СКОПЈЕ
ул."Македонија" бр.27/2/22, 1000 Скопје
(540)

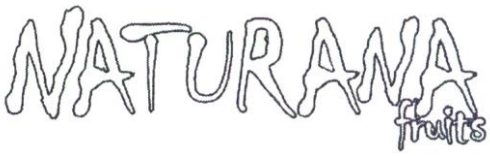

(531) 27.05.01
(551) индивидуална
(510, 511)
кл. 32 пијалоци од овошје и овошни сокови; сирупи и други препарати за производство на пијалоци

(210) **ТМ 2012/736** (220) 11/07/2012
(442) 30/04/2013
(731) **The Procter & Gamble Company**
One Procter & Gamble Plaza, Cincinnati, Ohio 45202, US
(740) БИНПРО ДООЕЛ СКОПЈЕ
ул. "Ленинова"' бр.15а-13, 1000 Скопје
(540)

AMBI PUR FRESHELLE

(551) индивидуална
(510, 511)
кл. 3 препарати за миење, белење и други супстанции за употреба во перење, препарати за нега, третман и разубавување на ткаенини; препарати за чистење, полирање, триење и нагризување; потпури; темјан; масла за парфеми и мириси; миризлива вода за употреба во домаќинството и за употреба на ткаенини; миризливо дрво; ароми; етерични масла; препарати за фумигација што треба да се испуштат во воздух, атмосфера или на ткаенини во форма на чад, пареа или гас; препарати за парфимирање или намирисување на воздухот
кл. 4 состави за апсорбирање прашина, навлажнување и врзување; свеќи, миризливи или ароматизирани свеќи, свеќи за ароматизирање или парфимирање на атмосферата; илуминанти, восок за осветлување; тенки свеќи, ноќни светилки и фитил
кл. 5 освежувачи на воздух; препарати за прочистување на воздухот; собни освежувачи на воздух; дезодоранси за ткаенини и воздух; препарати за неутрализирање на мириси

кл. 11 апарати и инструменти, сите за ароматизирање, прочистување или освежување на атмосферата; делови и опрема за сите гореспоменати стоки; ароматерапија и единици за прочистување на воздухот напојувани со батерија или што работат на струја и полнења што треба да се вметнат во овие единици; уреди и филтери за деодорирање на воздухот што слободно стојат, се неароматизирани и не испуштаат супстанции

кл. 21 прибори и контејнери за домаќинство или кујна (не од скапоцени метали или обложени со нив); согорувачи на масла и мириси; апарат за загревање масла за парфеми и за ослободување мирис во околната атмосфера; диспензери и апарати за испуштање парфимирани производи, есенцијални масла и продукти за освежување на воздухот, апарати за деодорирање; апарати и контејнери за ароматозирање на атмосферата или за испуштање парфеми, препарати за освежување на воздухот или прочистување на воздухот во околната атмосфера; стакларија; порцелан и грнчарија

---

(210) **ТМ 2012/737** (220) 11/07/2012
(442) 30/04/2013

(731) **Трговско друштво за новинско издавачка дејност и графичко производство ГРАФИЧКИ ЦЕНТАР ДООЕЛ Скопје ул.Скупи б.б., 1000 Скопје, МК**

(740) БИНПРО ДООЕЛ СКОПЈЕ
ул. "Ленинова'" бр.15а-13, 1000 Скопје

(540)

(591) сина, црвена, сива, бела
(531) 27.05.11
(551) индивидуална
(510, 511)

кл. 16 хартија, картон и производите од нив кои не се опфатени со другите класи, печатени работи, книговезнички материјал, фотографии, канцелариски материјал, лепила за канцелариска и куќна употреба; материјали кои ги користат уметниците, сликарски четки, машини за пишување и канцелариски прибор (освен мебелот); материјали за обука и настава (освен апарати); пластични материјали за пакување кои не се опфатени во другите класи; печатарски букви, клишиња

кл. 35 огласување; водење на работење; управување со работи; канцелариски работи

кл. 39 транспортни услуги; пакување и складирање стока; организирање патувања

кл. 41 образовни услуги; подготвување на наставата; забава; спортски и културни активности

---

(210) **ТМ 2012/738** (220) 11/07/2012
(442) 30/04/2013

(731) **Трговско друштво за новинско издавачка дејност и графичко производство ГРАФИЧКИ ЦЕНТАР ДООЕЛ Скопје ул.Скупи б.б., 1000 Скопје, МК**

(740) БИНПРО ДООЕЛ СКОПЈЕ
ул. "Ленинова'" бр.15а-13, 1000 Скопје

(540)

(591) сина, црвена, сива, бела
(531) 27.05.11
(551) индивидуална
(510, 511)

кл. 16 хартија, картон и производите од нив кои не се опфатени со другите класи, печатени работи, книговезнички материјал, фотографии, канцелариски материјал, лепила за канцелариска и куќна употреба; материјали кои ги користат уметниците, сликарски четки, машини за пишување и канцелариски прибор (освен мебелот); материјали за обука и настава (освен апарати); пластични материјали за пакување кои не се опфатени во другите класи; печатарски букви, клишиња

кл. 35 огласување; водење на работење; управување со работи; канцелариски работи

кл. 39 транспортни услуги; пакување и складирање стока; организирање патувања

кл. 41 образовни услуги; подготвување на наставата; забава; спортски и културни активности

(210) **ТМ 2012/739** (220) 11/07/2012
(442) 30/04/2013
(731) **Трговско друштво за новинско издавачка дејност и графичко производство ГРАФИЧКИ ЦЕНТАР ДООЕЛ Скопје ул.Скупи б.б., 1000 Скопје, МК**
(740) БИНПРО ДООЕЛ СКОПЈЕ
ул. "Ленинова'" бр.15а-13, 1000 Скопје
(540)

(591) сина, сива, бела
(531) 27.05.11
(551) индивидуална
(510, 511)
кл. 16 хартија, картон и производите од нив кои не се опфатени со другите класи, печатени работи, книговезнички материјал, фотографии, канцелариски материјал, лепила за канцелариска и куќна употреба; материјали кои ги користат уметниците, сликарски четки, машини за пишување и канцелариски прибор (освен мебелот); материјали за обука и настава (освен апарати); пластични материјали за пакување кои не се опфатени во другите класи; печатарски букви, клишиња
кл. 35 огласување; водење на работење; управување со работи; канцелариски работи
кл. 39 транспортни услуги; пакување и складирање стока; организирање патувања
кл. 41 образовни услуги; подготвување на наставата; забава; спортски и културни активности

(210) **ТМ 2012/741** (220) 11/07/2012
(442) 30/04/2013
(731) **Трговско друштво за новинско издавачка дејност и графичко производство ГРАФИЧКИ ЦЕНТАР ДООЕЛ Скопје ул.Скупи б.б., 1000 Скопје, МК**
(740) БИНПРО ДООЕЛ СКОПЈЕ
ул. "Ленинова'" бр.15а-13, 1000 Скопје
(540)

(591) црвена, бела
(531) 27.05.24
(551) индивидуална
(510, 511)
кл. 16 хартија, картон и производите од нив кои не се опфатени со другите класи, печатени работи, книговезнички материјал, фотографии, канцелариски материјал, лепила за канцелариска и куќна употреба; материјали кои ги користат уметниците, сликарски четки, машини за пишување и канцелариски прибор (освен мебелот); материјали за обука и настава (освен апарати); пластични материјали за пакување кои не се опфатени во другите класи; печатарски букви, клишиња
кл. 35 огласување; водење на работење; управување со работи; канцелариски работи
кл. 39 транспортни услуги; пакување и складирање стока; организирање патувања
кл. 41 образовни услуги; подготвување на наставата; забава; спортски и културни активности

(210) **ТМ 2012/744** (220) 11/07/2012
(442) 30/04/2013
(731) **Jas Hennessy & Co Rue de la Richonne 16100 Cognac, FR**
(740) БИНСО Д.О.О. СКОПЈЕ
ул. "Народен фронт" 7/4 П.О. Бокс 768
(540)

(591) златна, црна, драп (кремова), сива
(531) 19.07.20;25.01.19
(551) индивидуална
(510, 511)
кл. 21 шишиња од стакло, порцелан и печена глина; кутии, садови, чинии, тегли, тацни, филџани од стакло, порцелан и печена глина; чаши за пиење; кутии од стакло, порцелан и печена глина; украсни стаклени шишиња (обично за послужување на вино); мешалки за коктели; стаклени затворачи; ладилници (ладнодржачи); држачи за книгата на мени; отварачи за шишиња; бокали; послужавници за домашна употреба кои не се од скапоцени метали; садови за послужување на маса кои не се од скапоцени метали; плитки и длабоки чинии од стакло, порцелан и печена глина; горилници со мирис на парфем; вапоризатори (уреди за испарување) со мирис на парфем; статуи или мали фигури (статуетки) направени од порцелан, печена земја или стакло; стакло, необработено или полуобработено, освен стакло за градежништво; украсни предмети и украси од стакло, порцелан и печена глина, конкретно кутии за бонбони, свеќници, садови, капаци за саксии за цвеќе, подлошки за ножеви за на маса, прстени за крпи за на маса, матарки и вазни
кл. 33 алкохолни пијалоци (освенпиво)

(210) **ТМ 2012/745** (220) 11/07/2012
(442) 30/04/2013
(731) **Jas Hennessy & Co**
Rue de la Richonne 16100 Cognac, FR
(740) БИНСО Д.О.О. СКОПЈЕ
ул. "Народен фронт" 7/4 П.О. Бокс 768
(540)

(591) златна, црна, драп (кремова)
(531) 05.13.06;25.01.19
(551) индивидуална
(510, 511)
кл. 21 шишиња од стакло, порцелан и печена глина; кутии, садови, чинии, тегли, тацни, филџани од стакло, порцелан и печена глина; чаши за пиење; кутии од стакло, порцелан и печена глина; украсни стаклени шишиња (обично за послужување на вино); мешалки за коктели; стаклени затворачи; ладилници (ладнодржачи); држачи за книгата на мени; отварачи за шишиња; бокали; послужавници за домашна употреба кои не се од скапоцени метали; садови за послужување на маса кои не се од скапоцени метали; плитки и длабоки чинии од стакло, порцелан и печена глина; горилници со мирис на парфем; вапоризатори (уреди за испарување) со мирис на парфем; статуи или мали фигури (статуетки) направени од порцелан, печена земја или стакло; стакло, необработено или полуобработено, освен стакло за градежништво; украсни предмети и украси од стакло, порцелан и печена глина, конкретно кутии за бонбони, свеќници, садови, капаци за саксии за цвеќе, подлошки за ножеви за на маса, прстени за крпи за на маса, матарки и вазни
кл. 33 алкохолни пијалоци (освен пиво)

(210) **ТМ 2012/746** (220) 11/07/2012
(442) 30/04/2013
(731) **Заштитно друштво за производство, трговија и услуги ПАНОРАМА ДООЕЛ Охрид ул. 15 Корпус бб, 6000 Охрид, МК**
(740) АГЕНЦИЈА ЗА ИНТЕЛЕКТУАЛНА СОПСТВЕНОСТ АРТПИЦК ДООЕЛ СКОПЈЕ
ул. Јосиф Јосифовски Свештарот бр.39/28, 1000, Скопје

(540)

(591) кафена, бела, сина, жолта, црвена
(531) 05.07.06;25.01.19
(551) индивидуална
(510, 511)
кл. 29 путер (путер од кикирики)
кл. 35 огласување; водење на работење; управување со работи; услуги при продажба на големо и мало и увоз-извоз со пурер од кикирики

---

(210) **ТМ 2012/757** (220) 12/07/2012
(442) 30/04/2013
(731) **Sanovel Ilac Sanayi ve Ticaret A.S. Buyukdere cad. Dereboyu Sok. Zagra Is Merkezi C Blok Maslak 34398 Istanbul, TR**
(740) ЖИВКО МИЈАТОВИЌ АНД ПАРТНЕРС ДООЕЛ СКОПЈЕ
Ул. Даме Груев бр. 3/2-11 1000 Скопје
(540)

KLOGAN-SANOVEL

(551) индивидуална
(510, 511)
кл. 5 фармацевтски и ветеринарани препарати; санитарни препарати за медицински цели; диететски супстанции што се користат во медицината, храна за бебиња, фластери, материјали за завои, материјали за пломбирање заби и забарски смоли, средства за дезинфекција, препарати за уништување штетшници, фунгициди, хербициди

---

(210) **ТМ 2012/758** (220) 13/07/2012
(442) 30/04/2013
(731) **MEDA AB**
Pipers Vag Box 906, 170 09 Solna, SE
(740) ПЕТОШЕВИЌ ДОО ДРУШТВО ЗА ОСТВАРУВАЊЕ И ЗАШТИТА НА ИНТЕЛЕКТУАЛНА СОПСТВЕНОСТ СКОПЈЕ
п.факс:301,ул.29 Ноември 17-2/3М, 1000 Скопје
(540)

ALDARA

(551) индивидуална
(510, 511)
кл. 5 фармацевтски препарати

---

(210) **ТМ 2012/759** (220) 13/07/2012
(442) 30/04/2013
(731) **Merck Sharp & Dohme Corp.**
One Merck Drive, Whitehouse Station, New Jersey 08889, US
(740) БИНСО Д.О.О. СКОПЈЕ
ул. "Народен фронт" 7/4 П.О. Бокс 768
(540)

VYNFINIT

(551) индивидуална
(510, 511)
кл. 5 фармацевтски препарати

---

(210) **ТМ 2012/760** (220) 13/07/2012
(442) 30/04/2013
(731) **Друштво за производство трговија и услуги РИК ЕКСПОРТ-ИМПОРТ Кире Динев ДОО увоз-извоз Битола**
бул.1ви Мај бр.13, Битола, МК
(740) БЕРИН Д.О.О. СКОПЈЕ
ул."Македонија" бр.27/2/22, 1000 Скопје
(540)

RIK

(551) индивидуална
(510, 511)
кл. 1 хемиски производи за индустријата, науката и фотографиите, како и за земјоделството, градинарството и шумарството; сурови вештачки смоли, пластични материи во сурова состојба; ѓубриња; смеси за гаснење пожар; производи за калење и заварување; хемиски материи за конзервирање прехранбени производи; материи за штавење; лепливи материи што се користат во индустријата, антифриз, дестилирана вода
кл. 3 средства за белење и други материи за перење; препарати за чистење, полирање, триење и нагризување; сапуни; парфимерија,

есенцијални масла, козметички производи, лосиони за коса; препарати за нега на забите
кл. 35 рекламирање; водење на работењето; управување со работата; канцелариски работи, бизнис информации, демонстрација на производи, спојување за доброто на другите, на различни стоки, овозможувајќи им на корисниците полесно да ги видат и купат тие стоки; малопродажба, увоз-извоз

(210) **ТМ 2012/761** (220) 13/07/2012
(442) 30/04/2013
(731) **Друштво за производство, трговија и услуги ТЕКА ИНВЕСТ Петре ДООЕЛ експорт-импорт Скопје**
ул.Даме Груев бр.3/2-11, Скопје, МК
(540)

ONE

(551) индивидуална
(510, 511)
кл. 9 апарати и инструменти научни, поморски, геодетски, фотографски, кинематографски, оптички, за вагање, мерење, сигнализација, контрола (инспекција), спасување и настава; апарати и инструменти за спроведување, прекин, трансформација, акумулација, регулирање и контрола на електрицитет; апарати за снимање, пренос или репродукција на звук или слика; магнетни носачи на податоци, дискови за снимање; компакт дискови, ДВД-ја и други дигитални медии за снимање; механизми за апарати кои се покренуваат со монета или жетон; регистар каси, сметачки машини, опрема за обработка на податоци, компјутери; компјутерски софтвери; апарати за гасење на пожар; особено програми за видео и компјутерски игри; софтвери за телевизиска навигација, компјутерско пребарување и активности во областа на телекомуникации и медии на забава исто така преку мобилни апарати како што се таблети и смарт телефони; интегрирани и неитегрирани електронски уреди за пристап до глобална компјутерска и комуникациска мрежа; имено компјутерски хардвер и периферни уреди; компјутерски тастатури; џоистици за компјутерски и видео игри; прикажувачи и далечински управувачи за игри; конзоли за компјутерски игри и управувачи; компјутерски софтвер за пристап и пребарување на глобална компјутерска и комуникациска мрежа; компјутерски програми за корисници и компјутерски и видео игри за употреба во пристап и играње на он-лајн компјутерски и видео игри; сетови за глава, имено слушалки и микрофон за употреба во он-лајн компјутерски и видео игри; електронски уреди за употреба со компјутерски и видео игри; уреди кои служат за олеснување на интерактивна игра преку компјутерски мрежи; кутии за носење конзоли за видео игри и управувачи; кутии за носење ДВД-а
кл. 16 хартија, картон и производи од нив, кои не се вклучени во други класи; печатени работи; книговезнички материјал; фотографии; канцелариски материјал; лепила за канцелариски и куќни потреби; уметнички материјали; сликарски четки; машини за пишување и канцелариски реквизити (со исклучок на мебел); материјали за обука и настава (со исклучок на апарати); пластични материјали за пакување (кои не се вклучени во другите класи); печатарски букви; клишеи; особено печатени работи и публикации; магазини, книги, билтени, прирачници и весници во врска со индустријата за видео и компјутерски игри, општи информации врзани за видео и компјутерски игри и хардвер за видео и компјутерски игри, софтвер и асесоари, стратегиски водичи во вид на часопис, водичи за видео часописи, водичи за видео игри
кл. 28 игри и играчки; гимнастичарски и спортски артикли кои не се опфатени во другите класи; украси за елки; особено конзоли за видео игри; апарати за видео игри, машини за аркадни видео игри за телевизиска навигација, компјутерско пребарување и активности на телекомуникации и забава преку медии на мобилни уреди како што се таблети и смарт телефони; посебни апарати за видео игри; рачни електронски видео игри; рачни единици за играње видео игри; рачни видео игри; заштитни кутии за носење особено прилагодени за рачни видео игри; посебни машини за видео игри; џоистици за видео игри

кл. 38 телекомуникации особено обезбедување истовремен пристап на повеќе корисници до интернет преку кабел или телефонски мрежи; услуги на пренос на глас; услуги на разговори на мрежа и електронско праќање пораки за употреба во врска со интерактивни видео игри кои се играат преку компјутерски мрежи на глобални комуникациски мрежи; услуги на пренос на интерактивна аудио и видео содржина
кл. 41 образовни услуги; припремање на обука; разонода; спортски и културни активности; особено услуги на разонода, имено, услуги на обезбедување интерактивно играње за повеќе корисници, за игри кои се играат на интернет, комлјутерски мрежи и глобални комуникациски мрежи; давање услуги на компјутерски игри и видео игри до кои може да се пристапи и кои можат да се играат и превземат преку компјутерски мрежи и глобални комуникациски мрежи; и обезбедување информации во врска со он-лајн компјутерски и видео игри, во врска со игри на компјутерски игри; и во врска со индустријата на компјутерски игри, и општи информации во врска со видео игри и компјутерски игри; и давање информации во врска со компјутерски игри, видео игри и производи во врска со исти; организирање и спроведување на натпревари за играчи на видео и компјутерски игри и публикации на електронски часописи
кл. 42 научни и технолошки услуги на истражување и проектирање во врска со наведени услуги; услуги на индустриски анализи и истражување; дизајнирање и развој на компјутерски хардвер и софтвер, особено компјутерски дизајн на видео графика, компјутерско програмирање на видео и компјутерски игри; компјутерско програмирање на видео игри; дизајн на хардвер за аудио и видео оператори; дизајн на софтвер за аудио и видео оператори; развој на хардвер за аудио и видео оператори; развој на софтвер за аудио и видео оператори

(210) **ТМ 2012/763** (220) 16/07/2012
(442) 30/04/2013
(731) **GENERAL MOTORS LLC, a limited liability company organized and existing under the laws of the State of Delaware**
300 Renaissance Center, City of Detroit, State of Michigan 48265-3000, US
(740) БИНСО Д.О.О. СКОПЈЕ
ул. "Народен фронт" 7/4 П.О. Бокс 768
(540)

STS

(551) индивидуална
(510, 511)
кл. 12 моторни взила и делови за истите

(210) **ТМ 2012/764** (220) 16/07/2012
(442) 30/04/2013
(731) **Трговско друштво за вработување на инвалидни лица за производство и трговија СЛОВИН БИЉАНА Охрид ДООЕЛ**
ул.Железничка бр.155, 6000 Охрид, МК
(540)

(591) зелна, жолта, сина, бела, црна
(531) 25.01.19;26.11.13
(551) индивидуална
(510, 511)
кл. 32 безалкохолни пијалоци, пијалоци од овошје и овошни сокови, сирупи и други препарати за производство на пијалаоци
кл. 35 услуги при продажба на големо и мало со безалкохолни пијалоци
кл. 43 услуги на подготвување на пијалоци

(210) **ТМ 2012/765** (220) 16/07/2012
(442) 30/04/2013
(731) **Трговско друштво за вработување на инвалидни лица за производство и трговија СЛОВИН БИЉАНА Охрид ДООЕЛ**
ул.Железничка бр.155, 6000 Охрид, МК
(540)

(591) црвена, жолта, сина, црна, бела
(531) 25.01.19;26.11.13
(551) индивидуална
(510, 511)
кл. 32 безалкохолни пијалоци, пијалоци од овошје и овошни сокови, сирупи и други препарати за производство на пијалаоци
кл. 35 услуги при продажба на големо и мало со безалкохолни пијалоци
кл. 43 услуги на подготвување на пијалоци

(210) **ТМ 2012/766** (220) 16/07/2012
(442) 30/04/2013
(731) **Трговско друштво за вработување на инвалидни лица за производство и трговија СЛОВИН БИЛЈАНА Охрид ДООЕЛ ул.Железничка бр.155, 6000 Охрид, МК**
(540)

(591) темно сина, светло сина, бела, црвена
(531) 26.13.01;27.05.24
(551) индивидуална
(510, 511)
кл. 32 безалкохолни пијалоци, пијалоци од овошје и овошни сокови, сирупи и други препарати за производство на пијалаоци
кл. 35 услуги при продажба на големо и мало со безалкохолни пијалоци
кл. 43 услуги на подготвување на пијалоци

(210) **ТМ 2012/767** (220) 18/07/2012
(442) 30/04/2013
(731) **SHANTHA BIOTECHNICS LIMITED 3rd & 4th Floor, Vasantha Chambers Fateh Maidan Road, Basheerbagh Hyderabad, 500 004 ANDHRA PRADESH, IN**
(740) БИНСО Д.О.О. СКОПЈЕ
ул. "Народен фронт" 7/4 П.О. Бокс 768
(540)

SHANVAC

(551) индивидуална
(510, 511)
кл. 5 фармацевтски препарати, вакцини

(210) **ТМ 2012/768** (220) 19/07/2012
(442) 30/04/2013
(731) **PayPal, Inc**
2211 North First Street, San Jose, CA 95131, US
(740) ПЕТОШЕВИЌ ДОО ДРУШТВО ЗА ОСТВАРУВАЊЕ И ЗАШТИТА НА ИНТЕЛЕКТУАЛНА СОПСТВЕНОСТ СКОПЈЕ
п.факс:301,ул.29 Ноември 17-2/3М, 1000 Скопје
(540)

PAYPAL

(551) индивидуална
(510, 511)
кл. 9 обезбедување на привремена употреба на софтвер, што не може да се преземе, за компјутерски софтвер за обработка на електронски плаќања и трансфер на средства до и од другите; автентикациски софтвер за контрола на пристапот до и комуникацијата со компјутери што може да се симне (преземе) од глобална компјутерска мрежа и/или снимени на компјутерски медиуми; магнетски кодирани кредитни картички и платежни картички; безбедносен уред за компјутерски хардвер, имено, калкулатор на непредвидливи кодови (шифри) за пристап до базата на податоци на главниот (домаќин) компјутер
кл. 36 финансиски услуги, имено, електронски трансфер на средства по електронски комуникациски мрежи; расчистување и помирување на финансиски трансакции преку електронски комуникациски мрежи; обезбедување на широк спектар на платежни и финансиски услуги, имено, услуги на кредитни картички, издавање на кредитни картички и кредитни линии, обработка и пренос на сметки и

нивни плаќања, услуги на исплата на сметки со гарантирана испорака на исплата, и брокерство на средствата на пазарот на пари, сето извршено преку глобална комуникациска мрежа
кл. 42 обезбедување на привремена употреба на онлајн софтвер, што не може да се преземе, за обработка на електронски плаќања; обезбедување на привремена употреба на онлајн автентикациски софтвер, што не може да се преземе, за контрола на пристапот до и комуникацијата со компјутери и компјутерски мрежи

(210) **ТМ 2012/769** (220) 19/07/2012
(442) 30/04/2013
(731) **PayPal, Inc**
2211 North First Street, San Jose, CA 95131, US
(740) ПЕТОШЕВИЌ ДОО ДРУШТВО ЗА ОСТВАРУВАЊЕ И ЗАШТИТА НА ИНТЕЛЕКТУАЛНА СОПСТВЕНОСТ СКОПЈЕ
п.факс:301,ул.29 Ноември 17-2/3М, 1000 Скопје
(540)

(591) -
(531) 27.05.10;27.05.17
(551) индивидуална
(510, 511)
кл. 9 обезбедување на привремена употреба на софтвер, што не може да се преземе, за компјутерски софтвер за обработка на електронски плаќања и трансфер на средства до и од другите; автентикациски софтвер за контрола на пристапот до и комуникацијата со компјутери што може да се симне (преземе) од глобална компјутерска мрежа и/или снимени на компјутерски медиуми; магнетски кодирани кредитни картички и платежни картички; безбедносен уред за компјутерски хардвер, имено, калкулатор на непредвидливи кодови (шифри) за пристап до базата на податоци на главниот (домаќин) компјутер
кл. 36 финансиски услуги, имено, електронски трансфер на средства по електронски комуникациски мрежи; расчистување и помирување на финансиски трансакции преку електронски комуникациски мрежи; обезбедување на широк спектар на платежни и финансиски услуги, имено, услуги на кредитни картички, издавање на кредитни картички и кредитни линии, обработка и пренос на сметки и нивни плаќања, услуги на исплата на сметки со гарантирана испорака на исплата, и брокерство на средствата на пазарот на пари, сето извршено преку глобална комуникациска мрежа
кл. 42 обезбедување на привремена употреба на онлајн софтвер, што не може да се преземе, за обработка на електронски плаќања; обезбедување на привремена употреба на онлајн автентикациски софтвер, што не може да се преземе, за контрола на пристапот до и комуникацијата со компјутери и компјутерски мрежи

(210) **ТМ 2012/770** (220) 20/07/2012
(442) 30/04/2013
(731) **Друштво за внатрешен и надворешен промет на големо и мало, производство и услуги ЈЕЛО-МЕТАЛ Живко Атанасовски ДООЕЛ Скопје**
ул.Ташко Караџа 11а Скопје, МК
(540)

(591) жолта и зелена
(531) 27.05.11;27.05.14
(551) индивидуална
(510, 511)
кл. 6 обични метали и нивните легури, метални градежни материјали, метални преносни конструкции, метални материјали за железнички шини, кабли и жици од обичен метал кои не се електрични; железарија, мали метални предмети; метални цевки; каси; производи од обичен метал кои не се вклучени во другите класи; руди
кл. 37 градежни конструкции; поправки; инсталациски услуги
кл. 40 обработка на материјали

(210) **ТМ 2012/771** (220) 20/07/2012
(442) 30/04/2013
(731) **Друштво за внатрешен и надворешен промет на големо и мало, производство и услуги ЈЕЛО-МЕТАЛ Живко Атанасовски ДООЕЛ Скопје**
ул.Ташко Караџа 11а Скопје, МК
(540)

(591) жолта и зелена
(531) 27.05.11;27.05.14
(551) индивидуална
(510, 511)
кл. 6 обични метали и нивните легури, метални градежни материјали, метални преносни конструкции, метални материјали за железнички шини, кабли и жици од обичен метал кои не се електрични; железарија, мали метални предмети; метални цевки; каси; производи од обичен метал кои не се вклучени во другите класи; руди
кл. 37 градежни конструкции; поправки; инсталациски услуги
кл. 40 обработка на материјали

(210) **ТМ 2012/772** (220) 20/07/2012
(442) 30/04/2013
(731) **АГРОФИЛА ДООЕЛ**
ул.Индустриска зона Македонка бр.21, 2000 Штип, МК
(540)

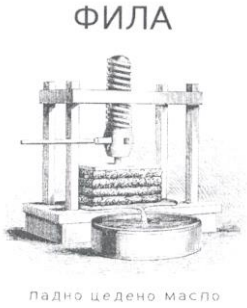

(591) -
(531) 15.01.01
(551) индивидуална
(510, 511)
кл. 29 масло и масла за јадење

(210) **ТМ 2012/773** (220) 20/07/2012
(442) 30/04/2013
(731) **ФИТОФАРМ**
ул. Качанички пат бб, 1000 Скопје, МК
(740) БИНПРО ДООЕЛ СКОПЈЕ
ул. "Ленинова"' бр.15а-13, 1000 Скопје
(540)

(591) бела, светла и темна: сина, црвена, портокалова и жолта
(531) 25.01.19;26.15.01
(551) индивидуална
(510, 511)
кл. 3 средства за белење и други супстанции за перење, препарати за чистење, полирање, триење и нагризување, сапуни, парфимерија, етерични масла, козметички производи, лосиони за коса, препарати за нега на забите
кл. 5 фармацевтски и ветеринарни препарати; санитарни препарати за медицински цели; диететска храна и супстанции што се користат во медицината и ветерината, храна за бебиња, диететски суплементи за луѓето и животните; фластери, материјали за завои, материјали за пломбирање заби и забарски смоли, средства за дезинфекција, препарати за уништување штетници, фунгициди, хербициди

(210) **ТМ 2012/774** (220) 20/07/2012
(442) 30/04/2013
(731) **ФИТОФАРМ**
ул. Качанички пат бб, 1000 Скопје, МК
(740) БИНПРО ДООЕЛ СКОПЈЕ
ул. "Ленинова"' бр.15а-13, 1000 Скопје
(540)

(591) црвена, црна, бела, зелена и светла зелена
(531) 03.13.02;25.01.19
(551) индивидуална
(510, 511)
кл. 3 средства за белење и други супстанции за перење, препарати за чистење, полирање, триење и нагризување, сапуни, парфимерија, етерични масла, козметички производи, лосиони за коса, препарати за нега на забите
кл. 5 фармацевтски и ветеринарни препарати; санитарни препарати за медицински цели; диететска храна и супстанции што се користат во медицината и ветерината, храна за бебиња, диететски суплементи за луѓето и животните; фластери, материјали за завои, материјали за пломбирање заби и забарски смоли, средства за дезинфекција, препарати за уништување штетници, фунгициди, хербициди

---

(210) **ТМ 2012/789** (220) 24/07/2012
(442) 30/04/2013
(731) **Петрушевски Зоран**
ул.ЈНА бр.28/1-6, Тетово, МК
(540)

BILJANA

(551) индивидуална
(510, 511)
кл. 3 средства за белење и други супстанции за перење, препарати за чистење, полирање, триење и нагризување, сапуни, парфимерија, етерични масла, козметички производи, лосиони за коса, препарати за нега на забите

---

(210) **ТМ 2012/792** (220) 25/07/2012
(442) 30/04/2013
(731) **24 Kitchen Television B.V.**
De Passage 144 1101 AX Amsterdam Zuidoost, NL
(740) ПЕТОШЕВИЌ ДОО ДРУШТВО ЗА ОСТВАРУВАЊЕ И ЗАШТИТА НА ИНТЕЛЕКТУАЛНА СОПСТВЕНОСТ СКОПЈЕ
п.факс:301,ул.29 Ноември 17-2/3М, 1000 Скопје
(540)

24KITCHEN

(510, 511)
кл. 9 научни, наутички, геодетски, фотографски, кинематографски и оптички апарати и инструменти, како и апарати и инструменти за мерење тежина, мерење, сигнализирање, проверка (контрола), апарати и инструменти за спасување и обучување; апарати и инструменти за спроведување, вклучување и исклучување, трансформирање, акумулирање, регулирање или контрола на електрична енергија; апарати за снимање, пренос или репродукција на звук или слика; магнетски носачи на податоци, дискови за снимање; компакт дискови, ДВД-а и други дигитални медиуми за снимање; механизми за апаратите што се активираат со жетони; регистарски каси, машини за сметање, опрема за обработка на податоци, компјутери; компјутерски софтвер; апарати за гаснење пожар; ринг тонови, графика, тапет, игри, и музика што може да се симнуваат/превземаат преку глобална компјутерска мрежа и безжични уреди; филмови, телевизиски програми и аудио-визуелна содржина кои нудат филмска и телевизиска забава и кои може да се симнуваат/превземаат од интернет; аудио и видео записи кои нудат филмска и телевизиска забава и кои може да се симнуваат/превземаат од интернет; компјутерски софтвер и апликации; претходно снимени видео касети, ДВД-а и ЦД-а кои нудат филмска и телевизиска забава; подлоги за компјутерски глувчиња; украсни магнети; очила за сонце
кл. 16 хартија, картон и прозводи направени од овие материјали, а кои не се вклучени во други класи; печатени работи; книговезачки материјал; фотографии; канцелариски материјали; лепила

за канцелариска и куќна употреба/цел; материјали што ги користат уметниците; сликарски четки; машини за пишување и канцелариски прибор (освен мебел); материјал за обука и настава (освен апарати); пластични материјали за пакување (што не се вклучени во другите класи); печатарски букви; клишиња; списанија, периодични изданија, книги; производи од хартија; инструменти за пишување; постери; разгледници; папки со листови што се вадат; бележници; папки; бележници (блокчиња); празни дневници за пишување; нотеси (бележници); адресари; датумари; корици за книги; налепници за браник; налепници; албуми за налепници; календари за на маса (биро); ѕидни календари; маркери (обележувачи) за книги; картички за менување; фото албуми; врамени и неврамени фотографии; честитки

кл. 35 рекламирање; водење на работењето; управување со работата; канцелариски работи; промотивни и маркетинг услуги; обезбедување на онлајн компјутерски бази на податоци и онлајн пребарувачки бази на податоци кои нудат класифицирани рекламни списоци/огласи за производи и услуги; онлајн малопродажни услуги кои нудат производи и услуги кои може да се симнуваат/превземаат од интернет; ширење на реклама за други преку интернет; обезбедување и изнајмување на рекламен простор на интернет; онлајн рекламни и маркетинг услуги; обезбедување на онлајн аукциски услуги; онлајн промоции

кл. 38 телекомуникации; услуги за телевизиско емитување и телевизиски пренос; радиодифузни услуги

кл. 41 образование, обезбедување на обука; забава; спортски и културни активности

кл. 42 научни и технолошки услуги и истражување и планирање поврзано со нив; индустриски анализи и истражувачки услуги; изработка (проектирање) и развој на компјутерски хардвер и софтвер; компјутерски услуги во вид на прилагодени веб страници кои нудат кориснички дефинирани информаци, лични профили и информации; компјутерски услуги, имено, хостирање (водење) на онлајн веб простории за други за организирање и спроведување на онлајн средби, собири, и интерактивни дискусии; обезбедување на онлајн директориуми (именици), бази на податоци и пребарувачки машини за добивање на податоци од широк спектар на теми и области од општ интерес преку интернет; хостирање (водење) на дигитални содржини на интернет, имено, онлајн журнали и блогови; обезбедување на привремена употреба на компјутерски софтвер, кој може да се симнува/превземе од интернет, за употреба во создавањето и објавувањето на онлајн журнали и блогови; услуги за хостирање (водење) на веб страници; компјутерски услуги, имено, обезбедување на пребарувачки машини за добивање на податоци на глобална компјутерска мрежа

---

(210) **ТМ 2012/793** (220) 25/07/2012
(442) 30/04/2013

(731) **24 Kitchen Television B.V.**
De Passage 144 1101 AX Amsterdam Zuidoost, NL

(740) ПЕТОШЕВИЌ ДОО ДРУШТВО ЗА ОСТВАРУВАЊЕ И ЗАШТИТА НА ИНТЕЛЕКТУАЛНА СОПСТВЕНОСТ СКОПЈЕ
п.факс:301,ул.29 Ноември 17-2/3М, 1000 Скопје

(540)

(591) -
(531) 05.03.13;27.07.11
(551) индивидуална
(510, 511)

кл. 9 научни, наутички, геодетски, фотографски, кинематографски и оптички апарати и инструменти, како и апарати и инструменти за мерење тежина, мерење, сигнализирање, проверка (контрола), апарати и инструменти за спасување и обучување; апарати и инструменти за спроведување, вклучување и исклучување, трансформирање, акумулирање, регулирање или контрола на електрична енергија; апарати за снимање, пренос или репродукција на звук или слика; магнетски носачи на податоци, дискови за

снимање; компакт дискови, ДВД-а и други дигитални медиуми за снимање; механизми за апаратите што се активираат со жетони; регистарски каси, машини за сметање, опрема за обработка на податоци, компјутери; компјутерски софтвер; апарати за гаснење пожар; ринг тонови, графика, тапет, игри, и музика што може да се симнуваат/превземаат преку глобална компјутерска мрежа и безжични уреди; филмови, телевизиски програми и аудио-визуелна содржина кои нудат филмска и телевизиска забава и кои може да се симнуваат/превземаат од интернет; аудио и видео записи кои нудат филмска и телевизиска забава и кои може да се симнуваат/превземаат од интернет; компјутерски софтвер и апликации; претходно снимени видео касети, ДВД-а и ЦД-а кои нудат филмска и телевизиска забава; подлоги за компјутерски глувчиња; украсни магнети; очила за сонце

кл. 16 хартија, картон и прозводи направени од овие материјали, а кои не се вклучени во други класи; печатени работи; книговезачки материјал; фотографии; канцелариски материјали; лепила за канцелариска и куќна употреба/цел; материјали што ги користат уметниците; сликарски четки; машини за пишување и канцелариски прибор (освен мебел); материјал за обука и настава (освен апарати); пластични материјали за пакување (што не се вклучени во другите класи); печатарски букви; клишиња; списанија, периодични изданија, книги; производи од хартија; инструменти за пишување; постери; разгледници; папки со листови што се вадат; бележници; папки; бележници (блокчиња); празни дневници за пишување; нотеси (бележници); адресари; датумари; корици за книги; налепници за браник; налепници; албуми за налепници; календари за на маса (биро); sидни календари; маркери (обележувачи) за книги; картички за менување; фото албуми; врамени и неврамени фотографии; честитки

кл. 35 рекламирање; водење на работењето; управување со работата; канцелариски работи; промотивни и маркетинг услуги; обезбедување на онлајн компјутерски бази на податоци и онлајн пребарувачки бази на податоци кои нудат класифицирани рекламни списоци/огласи за производи и услуги; онлајн малопродажни услуги кои нудат производи и услуги кои може да се симнуваат/превземаат од интернет; ширење на реклама за други преку интернет; обезбедување и изнајмување на рекламен простор на интернет; онлајн рекламни и маркетинг услуги; обезбедување на онлајн аукциски услуги; онлајн промоции

кл. 38 телекомуникации; услуги за телевизиско емитување и телевизиски пренос; радиодифузни услуги

кл. 41 образование, обезбедување на обука; забава; спортски и културни активности

кл. 42 научни и технолошки услуги и истражување и планирање поврзано со нив; индустриски анализи и истражувачки услуги; изработка (проектирање) и развој на компјутерски хардвер и софтвер; компјутерски услуги во вид на прилагодени веб страници кои нудат кориснички дефинирани информаци, лични профили и информации; компјутерски услуги, имено, хостирање (водење) на онлајн веб простории за други за организирање и спроведување на онлајн средби, собири, и интерактивни дискусии; обезбедување на онлајн директориуми (именици), бази на податоци и пребарувачки машини за добивање на податоци од широк спектар на теми и области од општ интерес преку интернет; хостирање (водење) на дигитални содржини на интернет, имено, онлајн журнали и блогови; обезбедување на привремена употреба на компјутерски софтвер, кој може да се симнува/превземе од интернет, за употреба во создавањето и објавувањето на онлајн журнали и блогови; услуги за хостирање (водење) на веб страници; компјутерски услуги, имено, обезбедување на пребарувачки машини за добивање на податоци на глобална компјутерска мрежа

---

(210) **ТМ 2012/794** (220) 26/07/2012

(442) 30/04/2013

(731) **Monster Energy Company, a Delaware corporation**

550 Monica Circle, Suite 201, Corona, California 92880, US
(740) Адвокатско друштво Пепељугоски
Ул."Вељко Влаховиќ" 4/ 1-1, 1000, Скопје
(540)

MONSTER REHAB

(551) индивидуална
(510, 511)
кл. 5 хранливи додатоци во течна форма
кл. 30 инстант чај, леден чај и пијалоци на база на чај; инстант ароматизиран чај, леден чај и пијалоци на база на чај
кл. 32 безалкохолни пијалоци

---

(210) **ТМ 2012/800** (220) 27/07/2012
(442) 30/04/2013
(731) **Zakrytoe aktsionernoe obschestvo "TechnoNICOL"**
Krymsky Val, d.8 119049 Moscow, RU
(740) БИНСО Д.О.О. СКОПЈЕ
ул. "Народен фронт" 7/4 П.О. Бокс 768
(540)

BITUPOL/БИТУПОЛ

(551) индивидуална
(510, 511)
кл. 17 гума (каучук), гута-перка (gutta-percha), гума (gum), азбест, мика (mica) и производи направени од овие материјали и кои не се вклучени во други класи; пластика во екструдирана (истисната) форма за употреба во производство; материјали за пакување, затнување (stopping) и изолирање; флексибилни цевки, кои не се од метал
кл. 19 градежни материјали (кои не се од метал); ригидни цевки за градежништво кои не се од метал; асфалт, црна смола (pitch) и битумен; згради кои се транспортираат и кои не се од метал; споменици (monuments), кои не се од метал

---

(210) **ТМ 2012/802** (220) 27/07/2012
(442) 30/04/2013
(731) **Друштво за производство, промет и услуги ВИВАКС Ристо и други ДОО увоз-извоз Скопје**
ул. „Трета Македонска бригада" бб, 1000 Скопје, МК
(740) Адвокатско друштво Пепељугоски
Ул."Вељко Влаховиќ" 4/ 1-1, 1000, Скопје
(540)

(591) црна, бела, црвена, зелена, портокалова
(531) 05.03.13;27.05.04
(551) индивидуална
(510, 511)
кл. 29 месо, риба, живина и дивеч, месни преработики, конзервирано, смрзнато, сушено и варено овошје и зеленчук, желе, џемови, компоти, јајца, млеко и млечни производи, масла и масти за јадење
кл. 30 кафе, чај, какао, шеќер, ориз, тапиока, саго, замена за кафе; брашно и производи од жита, леб, производи од тесто и слатки, сладолед; мед, меласа; квасец, прашок за печење, сол, сенф, оцет, сосови (како мирудии), мируди; мраз
кл. 32 пиво, минерална и сода вода и други безалкохолни пијалоци, пијалоци од овошје и овошни сокови, сирупи и други препарати за производство на пијалоци

---

(210) **ТМ 2012/803** (220) 27/07/2012
(442) 30/04/2013
(731) **Друштво за производство, промет и услуги ВИВАКС Ристо и други ДОО увоз-извоз Скопје**
ул. „Трета Македонска бригада" бб, 1000 Скопје, МК
(740) Адвокатско друштво Пепељугоски
Ул."Вељко Влаховиќ" 4/ 1-1, 1000, Скопје
(540)

(591) црна, бела, црвена, зелена, портокалова, жолта
(531) 05.03.13;05.07.11;25.01.19
(551) индивидуална
(510, 511)
кл. 29 конзервирано, смрзнато, сушено овошје и зеленчук, желеа, џемови, компоти, млеко и млечни производи, кандирано овошје, варено овошје, овошни каши
кл. 30 шеќер, слатки, сосови, ароматични подготовки за исхрана, ароми за пијалаци, овошни желеа, пијалоци на база на чај
кл. 32 минерална и сода вода и други безалкохолни пијалаци, пијалаци од овошје и овошни сокови, сирупи и други препарати за производство на пијалаци, безалкохолни овошни екстракти, безалкохолни овошни пијалаци, екстракти за правење пијалаци

---

(210) **ТМ 2012/804** (220) 27/07/2012
(442) 30/04/2013
(731) **Visa International Service Association**
900 Metro Center Boulevard, Foster City, California 94404, US
(740) ПЕТОШЕВИЌ ДОО ДРУШТВО ЗА ОСТВАРУВАЊЕ И ЗАШТИТА НА ИНТЕЛЕКТУАЛНА СОПСТВЕНОСТ СКОПЈЕ
п.факс:301,ул.29 Ноември 17-2/3М, 1000 Скопје
(540)

VISA SIGNATURE

(551) индивидуална
(510, 511)
кл. 36 осигурување; финансиски работи; монетарни работи; работи поврзани со недвижен имот; финансиски услуги, банкарски услуги, услуги за кредитни картички, услуги за дебитни картички, услуги за наплатни картички, услуги за при-пејд картички, услуги за паметни (смарт) картички, електронски кредитни и дебитни трансакции, електронски трансфер на средства, услуги за обработка на плаќања, услуги за автентикација (проверка) и верификација (потврда) на трансакции, замена за пари обезбедена од кредитни картички и дебитни картички, услуги за размена на валута (разменување на пари), онлајн банкарски услуги, услуги за плаќање на сметки, услуги за пристап до депозити и услуги од банкомат (автоматизирана благајничка машина), услуги за кеширање (претворање во пари) на чекови и исплата на готовина, и ширење на финансиски информации преку глобалната компјутерска мрежа

---

(210) **ТМ 2012/805** (220) 27/07/2012
(442) 30/04/2013
(731) **DAVIDE CAMPARI - MILANO S.P.A.**
Via Franco Sacchetti, 20, I-20099 SESTO SAN GIOVANNI (MI), IT
(740) Друштво за застапување МСА ИП-Милојевиќ-Секулиќ ДОО Куманово
Србо Томовиќ 36/1-7, 1300, Куманово
(540)

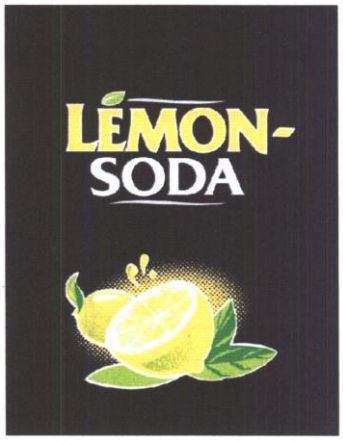

(591) црна, бела, зелена, жолта
(531) 05.01.19;05.03.13;05.07.12
(554)
(551) индивидуална
(510, 511)
кл. 32 пиво; минерална и сода-вода и други безалкохолни пијалоци; пијалоци од овошје и овошни сокови; сирупи и други препарати за производство на пијалаци

---

(210) **ТМ 2012/806** (220) 27/07/2012
(442) 30/04/2013
(731) **DAVIDE CAMPARI - MILANO S.P.A.**
Via Franco Sacchetti, 20, I-20099 SESTO SAN GIOVANNI (MI), IT
(740) Друштво за застапување МСА ИП-Милојевиќ-Секулиќ ДОО Куманово
Србо Томовиќ 36/1-7, 1300, Куманово
(540)

(591) црна, бела, зелена, портокалова
(531) 05.03.13;05.07.11;25.01.19
(551) индивидуална
(510, 511)
кл. 32 пиво; минерална и сода-вода и други безалкохолни пијалоци; пијалоци од овошје и овошни сокови; сирупи и други препарати за производство на пијалаци

---

(210) **ТМ 2012/809** (220) 31/07/2012
(442) 30/04/2013
(731) **Друштво за производство, трговија и услуги ДИМЕКС - ИНЖЕНЕРИНГ извоз-увоз ДООЕЛ Велес**
ул.Солунска бр.2, 1400 Велес, МК
(740) АГЕНЦИЈА ЗА ИНТЕЛЕКТУАЛНА СОПСТВЕНОСТ АРТПИЦК ДООЕЛ СКОПЈЕ
ул. Јосиф Јосифовски Свештарот бр.39/28, 1000, Скопје
(540)

DIMEKS

(551) индивидуална
(510, 511)
кл. 6 метални градежни материјали, метални преносни конструкции, браварски производи, мали метални производи, производи од метал, кои не се опфатени со другите класи; рамки од метал за прозорци; каси за врати од метал; арматури за врати од метал; рамки за врати од метал, рачки од метал за врати, механизми за отворање на врати, неелектрични; метални панел плочи за врати, граничници од метал за врата, врати од метал, арматури од метал за прозорци, рамки од метал за стакпени бавчи, железарија за врати, железарија за прозорци, жалузини од метал, клучеви, надворешни ролетни од метал, ролетни од метал, затворачи од метал за рамки од шибер прозорци
кл. 11 апарати за осветлување, греење, производство на пареа, сушење, вентилација, снабдување со вода и за санитарни намени; опрема за бањи; инсталации за бањи; кабини (туш-кабини); грејалки за бањи; чешми со ладна и топла вода; инсталации за сауни; седишта (седишта за клозетски шолји); славини [славини за чешми]; тоалети; мијалници [делови од санитарни инсталации; водоводни инсталации; инсталации за бањи, (инсталации за сауни), облоги за бањи, водоводни инсталации за бањи, кади за бањи, кади за хидротерапија, туш-кабини, тушеви, лавабоа
кл. 35 огласување; водење на работење; управување со работи; канцелариски работи; рекламирање, ширење на рекламен материјал (трактати, проспекти печатени материјали, примероци), компјутеризирана работа со датотеки, организирање изложби во комерцијални и рекламни цели, on-line рекламирање по пат на компјутерска мрежа, изнајмување на време на пристап со комуникации по пат на сите начини за рекламирање; објавување рекламни текстови; изнајмување рекламен простор; марекетиншки истражувања, маркетиншки студии, објавување на текстови;услуги при продажба на големо и мало и услуги при увоз и извоз со:метални градежни материјали, метални преносни конструкции, браварски производи, мали метални производи, производи од метал, кои не се опфатени со другите класи; рамки од метал

за прозорци; каси за врати од метал; арматури за врати од метал; рамки за врати од метал, рачки од метал за врати, механизми за отворање на врати, неелектрични; метални панел плочи за врати, граничници од метал за врата, врати од метал, арматури од метал за прозорци, рамки од метал за стаклени бавчи, железарија за врати, железарија за прозорци, жалузини од метал, клучеви, надворешни ролетни од метал, ролетни од метал, затворачи од метал за рамки од шибер прозорци, апарати за осветлување, греење, производство на пареа, сушење, вентилација, снабдување со вода и за санитарни намени; опрема за бањи; инсталации за бањи; кабини (туш-кабини); грејалки за бањи; чешми со ладна и топла вода; инсталации за сауни; седишта (седишта за клозетски шолји); славини [славини за чешми]; тоалети; мијалници [делови од санитарни инсталации; водоводни инсталации; инсталации за бањи, (инсталации за сауни), облоги за бањи, водоводни инсталации за бањи, кади за бањи, кади за хидротерапија, туш-кабини, тушеви, лавабоа

кл. 37 поправки; инсталациски услуги; столарија [поправање]; врати и прозорци (монтирање врати и прозорци); поставување водоводни инсталации

кл. 40 обработка на материјали

(210) **ТМ 2012/810** (220) 31/07/2012
(442) 30/04/2013

(731) **THE GILLETTE COMPANY**
One Gillette Park, Boston, MA 02127, US

(740) БИНПРО ДООЕЛ СКОПЈЕ
ул. "Ленинова'" бр.15а-13, 1000 Скопје

(540)

SILVERTOUCH

(551) индивидуална

(510, 511)

кл. 8 бричеви и ножиња за бричеви; диспензери, касети, држачи, и кертрџи сите специјално дизајнирани за и што содржат ножиња за бричеви, и структурни делови за истите

(210) **ТМ 2012/815** (220) 01/08/2012
(442) 30/04/2013

(731) **Здружение КУЛТУРЕН ЗАБАВЕН ЖИВОТ КЗЖ Струмица**
ул.Тошо Арсов бр.20, Струмица, МК

(740) Адвокатско друштво Пепељугоски
Ул."Вељко Влаховиќ" 4/ 1-1, 1000, Скопје

(540)

13–20 august
STRUMICA OPEN FESTIVAL

(591) црвена, портокалова, жолта, зелена, лилакова, црна, бела

(531) 05.05.20;27.05.21

(551) индивидуална

(510, 511)

кл. 35 демонстрација на производи, изнајмување рекламен простор, изложби

кл. 41 забавни, спортски и културни активности, организирање натпревари, приредби (одржување приредби), приредби (организирање приредби), разонода, организирање фестивали

кл. 43 услуги за подготвување скара и пијалаци

(210) **ТМ 2012/822** (220) 01/08/2012
(442) 30/04/2013

(731) **Reemtsma Cigarettenfabriken GmbH**
Max-Born-Strasse 4, 22761 Hamburg, DE

(740) Адвокатско друштво Пепељугоски
Ул."Вељко Влаховиќ" 4/ 1-1, 1000, Скопје

(540)

(591) златна, сина, бела, сива
(531) 25.01.19;27.07.17
(551) индивидуална
(510, 511)
кл. 34 тутун обработен или необработен; цигари; пури; производи од тутун; замени за тутун, кои не се за медицинска или лековита употреба; кибрит и артикли за пушачи

(210) **ТМ 2012/823** (220) 01/08/2012
(442) 30/04/2013
(731) **Reemtsma Cigarettenfabriken GmbH**
Max-Born-Strasse 4, 22761 Hamburg, DE
(740) Адвокатско друштво Пепељугоски
Ул."Вељко Влаховиќ" 4/ 1-1, 1000, Скопје
(540)

(591) златна, сина, бела, сива
(531) 25.01.19;27.07.17
(551) индивидуална
(510, 511)
кл. 34 тутун обработен или необработен; цигари; пури; производи од тутун; замени за тутун, кои не се за медицинска или лековита употреба; кибрит и артикли за пушачи

(210) **ТМ 2012/824** (220) 01/08/2012
(442) 30/04/2013
(731) **Merck Sharp & Dohme Corp.**
One Merck Drive, Whitehouse Station, New Jersey 08889, US
(740) ПЕТОШЕВИЌ ДОО ДРУШТВО ЗА ОСТВАРУВАЊЕ И ЗАШТИТА НА ИНТЕЛЕКТУАЛНА СОПСТВЕНОСТ СКОПЈЕ
п.факс:301,ул.29 Ноември 17-2/3М, 1000 Скопје
(540)

ELOBABY

(551) индивидуална
(510, 511)
кл. 3 не-медикаментозни препарати за нега на кожата
кл. 5 медикаментозни препарати за нега на кожата

(210) **ТМ 2012/825** (220) 01/08/2012
(442) 30/04/2013
(731) **Merck Sharp & Dohme Corp.**
One Merck Drive, Whitehouse Station, New Jersey 08889, US
(740) ПЕТОШЕВИЌ ДОО ДРУШТВО ЗА ОСТВАРУВАЊЕ И ЗАШТИТА НА ИНТЕЛЕКТУАЛНА СОПСТВЕНОСТ СКОПЈЕ
п.факс:301,ул.29 Ноември 17-2/3М, 1000 Скопје
(540)

COMVEO

(551) индивидуална
(510, 511)
кл. 5 офтамолошки препарати

(210) **ТМ 2012/827** (220) 06/08/2012
(442) 30/04/2013
(731) **Abbott Cardiovascular Systems Inc.**
3200 Lakeside Drive, Sana Clara, California, 95054, US
(740) ЖИВКО МИЈАТОВИЌ АНД ПАРТНЕРС ДООЕЛ СКОПЈЕ
Ул. Даме Груев бр. 3/2-11 1000 Скопје
(540)

XIENCE XPEDITION

(551) индивидуална
(510, 511)

кл. 10 хируршки и медицински апарати и инструменти, имено стентови, стент системи за вбризгување на лекови, балони, катетери, балонски катетери, наведувачки жици и катетер облоги

(210) **ТМ 2012/828** (220) 08/08/2012
(442) 30/04/2013
(731) **Ironwood Pharmaceuticals, Inc**
301 Binney Street Cambridge, Massachusetts 02142, US
(740) ПЕТОШЕВИЌ ДОО ДРУШТВО ЗА ОСТВАРУВАЊЕ И ЗАШТИТА НА ИНТЕЛЕКТУАЛНА СОПСТВЕНОСТ СКОПЈЕ
п.факс:301,ул.29 Ноември 17-2/3М, 1000 Скопје
(540)

КОНСТЕЛЛА

(551) индивидуална
(510, 511)
кл. 5 фармацевтски препарати кои се користат во третманот на хронична констипација, синдром на иритирани црева, нарушување на гастроинтестиналниот мотилитет и други гастроинтестални нарушувања

(210) **ТМ 2012/829** (220) 08/08/2012
(442) 30/04/2013
(731) **Друштво за производство, трговија и услуги АЉБМИЛ-ALBMILL ДОО Тетово**
ул.101 бб, с. Пороj Тетово, МК
(740) БЕРИН Д.О.О. СКОПЈЕ
ул."Македонија" бр.27/2/22, 1000 Скопје
(540)

(531) 05.07.02;25.01.19
(551) индивидуална
(510, 511)
кл. 30 брашно и производи од жито, мали парчиња храна од жита, излупено жито за исхрана, леб
кл. 31 брашно за животно, жита (остатоци од производство на жита) за исхрана на животни, излупено жито за живина
кл. 35 трговија на големо и мало, посредување при продажба и увоз-извоз на брашно и производи од жито, мали парчиња храна од жита, излупено жито за исхрана, леб, брашно за животни, жита (остатоци од производство на жита) за исхрана на животни, излупено жито за живина

(210) **ТМ 2012/830** (220) 09/08/2012
(442) 30/04/2013
(731) **HEMOFARM A.D. farmaceutsko-hemijska industrija Vrsac**
Beogradski put bb, 26300 Vrsac, RS
(740) Друштво за застапување МСА ИП-Милојевиќ-Секулиќ ДОО Куманово
Србо Томовиќ 36/1-7, 1300, Куманово
(540)

SIDATA

(551) индивидуална
(510, 511)
кл. 5 фармацевтски и ветеринарни производи; хигиенски производи за медицинска употреба; диететски супстанции прилагодени за медицинска употреба, храна за бебиња; фластери, материјали за преврзување; материјали за пломбирање заби, забарски смоли; дезинфекциони средства; препарати за уништување штетници; фунгициди, хербициди

(210) **ТМ 2012/832** (220) 10/08/2012
(442) 30/04/2013
(731) **Merck Sharp & Dohme Corp.**
One Merck Drive, Whitehouse Station, New Jersey 08889, US
(740) ПЕТОШЕВИЌ ДОО ДРУШТВО ЗА ОСТВАРУВАЊЕ И ЗАШТИТА НА ИНТЕЛЕКТУАЛНА СОПСТВЕНОСТ СКОПЈЕ
п.факс:301,ул.29 Ноември 17-2/3М, 1000 Скопје
(540)

DIPROBABY

(551) индивидуална
(510, 511)
кл. 3 не-медикаментозни препарати за нега на кожата
кл. 5 медикаментозни препарати за нега на кожата

(210) **ТМ 2012/833** (220) 10/08/2012
(442) 30/04/2013
(731) **Друштво за производство на хартија и амбалажа Дуропацк-АД-Скопје**
ул.Зенден Џемаил бр.1, Скопје, МК
(540)

(591) светло зелена, темно зелена, сива боја
(531) 26.11.12
(551) индивидуална
(510, 511)
кл. 16 хартија, картон и производи од нив кои не се опфатени со други класи, печатени работи, книговезнички материјал, фотографии, канцелариски материјал, лепила за канцелариска и куќна употреба, материјали кои ги користат уметниците, сликарски четки, машини за пишување и канцелариски прибор(освен мебел) материјали за обука и настава(освен апарати) пластични материјали за пакување кои не се опфатени во другите класи, печатарски букви, клишиња
кл. 35 огласување, водење на работите, управување со работи, канцелариски работи

(210) **ТМ 2012/834** (220) 10/08/2012
(442) 30/04/2013
(731) **SYSTEMAX INC.,**
11 Harbor Park Drive, Port Washington, New York 11050, US
(740) БИНПРО ДООЕЛ СКОПЈЕ
ул. "Ленинова"' бр.15а-13, 1000 Скопје
(540)

(531) 27.05.11
(551) индивидуална
(510, 511)
кл. 9 тонери и мастила за мултифункционални електронски уреди за употреба во копирање, печатење, скенирање, видео запишување (capture) или пренесување документи и слики; компјутери, лаптопи, таблет компјутери, компјутерски периферни уреди, компјутерски ацесоари, имено, глувче, тастатури, торби за носење компјутер, компјутерски софтвер, опрема за домашно кино, фотографска опрема, целуларни телефони и ацесоари, телефони и ацесоари, видео опрема, аудио опрема, преносни електронски уреди, производи за домашна канцеларија, опрема за обработка на слики, firewall уреди за безбедност на мрежа, отстранливи компоненти за складирање податоци, конвертери, напојувања и адаптери, мрежни медиа плеери, видео игри и софтвер за видео игри, опрема за видео игри и ацесоари, CD-а, DVD-а, CD и DVD режачи, батерии, телевизори и мултифунционални електронски уреди за употреба во копирање, печатење, скенирање, видео запишување (capture) и/или пренесување документи и слики; особено исклучени се следните: жици, кабли, гајтани, конектори, печ кабли, џекови, адаптери што се користат за поврзување на компјутер со друг компјутер или што се дел од некоја компјутерска мрежа (дали или не таков кабел, гајтан, печ конектор, адаптер или друг таков уред содржи микропроцесор или некаква меморија), влучително електична жица за употреба во телекомуникациската индустрија, жици, гајтани и кабли со оптички влакна; телекомуникациски адаптери; кабли со оптички влакна за меѓусебно поврзување; телекомуникациски адаптери; телекомуникациски конектори, приклучоци, џекови и приклучни блокови; телекомуникациски уреди што повторуваат, преструктуираат или реформатираат сигнали од податочни терминали и контролери; телекомуникациски држачи, клипови и стеги за држење или поддршка на кабли и телекомуникациска опрема што се дистрибуирани како единица, и исто така вклучуваат, компјутерско вмрежување и друго

вмрежување, телекомуникациски и трансмисиски уреди и телекомуникациски и трансмисиски уреди и опрема, како што е опрема за "Wi-Fi", WLAN и MLAN, како и сензори, крајни точки и опрема за сврзување за градење на автоматски системи, како и други производи вклучувајќи но не ограничувајќи телекомуникациски ормари и станбени дистрибуциски точки, како што се но не ограничувајќи се на сталажи, кабинети, ормари, напојувања и џекови користени со или за кабли или гајтани; локални гајтани, кабли, и ожичувања потребни да обезбедат електрична енергија од зиден штекер или да се поврзе еден компјутер со глувче, принтер, тастатура, монитор или диск или CD режач

кл. 16 сечачи на хартија и канцелариски материјал, хефталици, хартија за копирање, хартија за плика, хартија за писма, меморандум хартија, хартија за белешки, хартија, спајалици за хартија

кл. 20 маси, столчиња, не-метални држачи за на зид за ЛЦД и плазма телевизор, не-метални држачи за звучници, ТВ масички со вртлива плоча, канцелариски мебел, компјутерски мебел, пластични и дрвени кутии за складирање и транспорт

кл. 39 магацински услуги, имено, складирање, дистрибуција, подигање, пакување и испорака на артикли од домаќинство, стамбени, деловно-поврзани и комерцијални

кл. 42 услуги на он-лајн продажба на мало во областа на електроника за потрошувачи, компјутери, компјутерски периферни уреди, компјутерски ацесоари, компјутерски софтвер, радија, сателитски радија и ацесоари поврзани со истите, опрема за домашно кино, фотографска опрема, целуларни телефони и ацесоари, телефони и ацесоари, куќни производи и апарати за домаќинството, факс машини, видео опрема, аудио опрема, преносни електронски уреди и ацесоари поврзани со истите, производи за домашна канцеларија, опрема обработка на слики, firewall уреди за безбедност на мрежа, отстранливи компоненти за складирање податоци, конвертери и адаптери, мрежни медиа плеери, мастила и тонери, електронски музички инструменти, уреди за заштита од пренапон, видео игри и софтвер за видео игри, опрема за видео игри и ацесоари, мебел за забава, CD-а, DVD-а, CD и DVD режачи, батерии, автомобилска аудио опрема, дигитални фото рамки; услуги на продолжена гаранција, имено, договори за услуги за компјутери и електроника за потрошувачи; консултантски услуги - управување, поддршка, услуги и подобрување на работење и мисија на критични системи; ИТ решенија за бизниси, совети за потрошувачите за интеграција и систем дизајн обезбедувајќи препораки како да ја подобрат ефикасноста; услуги на пуштање во работа и распоредување -конфигурација - од конфигуриран RAID сервер до десктоп компјутерска мемориска надградба; компјутерски софтвер за следење и управување информации на компјутерски хардверски средства; софтвер за обработка на слики, обезбедува да оперативните системи и апликации се конфигурирани специјално за клиентовите барања за мрежна администрација; услуги на целосна инсталација за компјутерски хардвер, софтвер и мрежна опрема; исто така може да се поврзе со вашиот постоечки ISP и која било трета страна за да се обезбеди континуирана услуга за интернет пристап, е-мејл и други IP услуги; управувани услуги - ИТ конфигурациски услуги како што се софтвер конфигурирација и инсталација, хардвер конфигурација и инсталација и инсталација и конфигурација на мрежна опрема; услуги за ИТ поддршка, имено, мрежен дизајн, надградба и проверки; информации, советодавни и консултантски услуги поврзани со сите горе наведени услуги; услуги за животната средина, имено, технички консултации во областа на средства за обновување и услуги на депонирање

(210) **ТМ 2012/837** (220) 13/08/2012
(442) 30/04/2013

(731) **АЈ СТАИЛ ДОО Штип**
ул.ВАНЧО ПРЌЕ Бр.65, Штип, МК
(540)

(591) црвена, бела
(531) 26.13.01;27.05.24
(551) индивидуална
(510, 511)
кл. 35 продажба на големо и мало; компјутери, мобилни телефони, електрични уреди

(210) **ТМ 2012/838** (220) 10/08/2012
(442) 30/04/2013
(731) **СЗД Електролукс - Палензовски Димче Битола**
Ул. Браќа Мингови бр. 18 Битола, МК
(540)

(591) кафеава, бела, сива, црна
(531) 25.01.19;27.05.01
(551) индивидуална
(510, 511)
кл. 35 огласување, водење на работење, управување со работи, канцелариски работи
кл. 41 образовни услуги, подготвување на наставата, забава, спортски и културни активности

(210) **ТМ 2012/839** (220) 10/08/2012
(442) 30/04/2013
(731) **СЗД Електролукс - Палензовски Димче Битола**
Ул. Браќа Мингови бр. 18 Битола, МК
(540)

(591) сина, жолта, црвена, црна, бела
(531) 27.05.11;27.05.23
(551) индивидуална
(510, 511)
кл. 35 огласување, водење на работење, управување со работи, канцелариски работи
кл. 41 образовни услуги, подготвување на наставата, забава, спортски и културни активности

ПРЕГЛЕДИ

ПРЕГЛЕД НА ПРИЈАВИ НА ТРГОВСКИ МАРКИ СПОРЕД МЕЃУНАРОДНАТА КЛАСИФИКАЦИЈА НА ТРГОВСКИ МАРКИ

(510) код во Меѓународната класафикација на трговски марки (Ниченска)
(210) број на пријавата

(510)	(210)
1	ТМ 2011/0988
	ТМ 2012/0292
	ТМ 2012/0367
	ТМ 2012/0385
	ТМ 2012/0386
	ТМ 2012/0447
	ТМ 2012/0707
	ТМ 2012/0708
	ТМ 2012/0760
2	ТМ 2008/0545
	ТМ 2008/0546
	ТМ 2008/0547
	ТМ 2012/0652
3	ТМ 2011/0058
	ТМ 2011/0625
	ТМ 2012/0305
	ТМ 2012/0306
	ТМ 2012/0307
	ТМ 2012/0317
	ТМ 2012/0318
	ТМ 2012/0322
	ТМ 2012/0323
	ТМ 2012/0324
	ТМ 2012/0345
	ТМ 2012/0368
	ТМ 2012/0370
	ТМ 2012/0371
	ТМ 2012/0401
	ТМ 2012/0403
	ТМ 2012/0404
	ТМ 2012/0405
	ТМ 2012/0406
	ТМ 2012/0407
	ТМ 2012/0438
	ТМ 2012/0439
	ТМ 2012/0451
	ТМ 2012/0462
	ТМ 2012/0463
	ТМ 2012/0642
	ТМ 2012/0653
	ТМ 2012/0728
	ТМ 2012/0731
	ТМ 2012/0736
	ТМ 2012/0760
	ТМ 2012/0773
	ТМ 2012/0774
	ТМ 2012/0789
	ТМ 2012/0824
	ТМ 2012/0832
4	ТМ 2012/0736
5	ТМ 2011/0625
	ТМ 2011/0832
	ТМ 2011/1128
	ТМ 2012/0024
	ТМ 2012/0093
	ТМ 2012/0170
	ТМ 2012/0201
	ТМ 2012/0246
	ТМ 2012/0247
	ТМ 2012/0259
	ТМ 2012/0263
	ТМ 2012/0264
	ТМ 2012/0275
	ТМ 2012/0285
	ТМ 2012/0298
	ТМ 2012/0299
	ТМ 2012/0303
	ТМ 2012/0304
	ТМ 2012/0306
	ТМ 2012/0312
	ТМ 2012/0327
	ТМ 2012/0328
	ТМ 2012/0329
	ТМ 2012/0330
	ТМ 2012/0331
	ТМ 2012/0345
	ТМ 2012/0364
	ТМ 2012/0365
	ТМ 2012/0366
	ТМ 2012/0369
	ТМ 2012/0371
	ТМ 2012/0380
	ТМ 2012/0381
	ТМ 2012/0394
	ТМ 2012/0395
	ТМ 2012/0399
	ТМ 2012/0400
	ТМ 2012/0401
	ТМ 2012/0410
	ТМ 2012/0415
	ТМ 2012/0416
	ТМ 2012/0436
	ТМ 2012/0438
	ТМ 2012/0462
	ТМ 2012/0463
	ТМ 2012/0466
	ТМ 2012/0470
	ТМ 2012/0471
	ТМ 2012/0475
	ТМ 2012/0476
	ТМ 2012/0613
	ТМ 2012/0614
	ТМ 2012/0617
	ТМ 2012/0624
	ТМ 2012/0627
	ТМ 2012/0642
	ТМ 2012/0643

	TM 2012/0653
	TM 2012/0681
	TM 2012/0682
	TM 2012/0683
	TM 2012/0686
	TM 2012/0690
	TM 2012/0695
	TM 2012/0696
	TM 2012/0707
	TM 2012/0708
	TM 2012/0710
	TM 2012/0722
	TM 2012/0729
	TM 2012/0730
	TM 2012/0736
	TM 2012/0757
	TM 2012/0758
	TM 2012/0759
	TM 2012/0767
	TM 2012/0773
	TM 2012/0774
	TM 2012/0794
	TM 2012/0824
	TM 2012/0825
	TM 2012/0828
	TM 2012/0830
	TM 2012/0832
6	TM 2012/0277
	TM 2012/0447
	TM 2012/0452
	TM 2012/0453
	TM 2012/0615
	TM 2012/0689
	TM 2012/0770
	TM 2012/0771
	TM 2012/0809
7	TM 2012/0452
	TM 2012/0453
	TM 2012/0629
	TM 2012/0630
	TM 2012/0633
	TM 2012/0634
8	TM 2012/0345
	TM 2012/0627
	TM 2012/0810
9	TM 2010/0933
	TM 2011/0325
	TM 2011/0832
	TM 2011/0988
	TM 2012/0236
	TM 2012/0244
	TM 2012/0245
	TM 2012/0257
	TM 2012/0293
	TM 2012/0297
	TM 2012/0321
	TM 2012/0322
	TM 2012/0323
	TM 2012/0324
	TM 2012/0402
	TM 2012/0445
	TM 2012/0446
	TM 2012/0447
	TM 2012/0594
	TM 2012/0633
	TM 2012/0634
	TM 2012/0644
	TM 2012/0706
	TM 2012/0761
	TM 2012/0768
	TM 2012/0769
	TM 2012/0792
	TM 2012/0793
	TM 2012/0834
10	TM 2011/0185
	TM 2011/0377
	TM 2011/0832
	TM 2012/0380
	TM 2012/0381
	TM 2012/0475
	TM 2012/0681
	TM 2012/0682
	TM 2012/0683
	TM 2012/0827
11	TM 2011/0625
	TM 2012/0272
	TM 2012/0273
	TM 2012/0293
	TM 2012/0633
	TM 2012/0634
	TM 2012/0736
	TM 2012/0809
12	TM 2011/0791
	TM 2011/0792
	TM 2012/0290
	TM 2012/0408
	TM 2012/0409
	TM 2012/0448
	TM 2012/0461
	TM 2012/0618
	TM 2012/0709
	TM 2012/0763
14	TM 2011/0625
	TM 2011/0748
	TM 2012/0322
	TM 2012/0323
	TM 2012/0324
	TM 2012/0402
16	TM 2011/0625
	TM 2011/0748
	TM 2011/0988
	TM 2011/1046
	TM 2011/1047
	TM 2012/0279
	TM 2012/0292
	TM 2012/0382
	TM 2012/0391
	TM 2012/0594
	TM 2012/0625
	TM 2012/0628
	TM 2012/0644
	TM 2012/0737
	TM 2012/0738
	TM 2012/0739
	TM 2012/0741
	TM 2012/0761
	TM 2012/0792
	TM 2012/0793
	TM 2012/0833
	TM 2012/0834
17	TM 2012/0325
	TM 2012/0385
	TM 2012/0386
	TM 2012/0411
	TM 2012/0800
18	TM 2011/0625
	TM 2012/0284
	TM 2012/0322

	ТМ 2012/0323
	ТМ 2012/0324
	ТМ 2012/0402
	ТМ 2012/0478
19	ТМ 2008/0545
	ТМ 2008/0546
	ТМ 2008/0547
	ТМ 2012/0277
	ТМ 2012/0324
	ТМ 2012/0385
	ТМ 2012/0386
	ТМ 2012/0800
20	ТМ 2008/1191
	ТМ 2012/0260
	ТМ 2012/0834
21	ТМ 2008/1191
	ТМ 2011/0625
	ТМ 2012/0325
	ТМ 2012/0371
	ТМ 2012/0628
	ТМ 2012/0633
	ТМ 2012/0634
	ТМ 2012/0736
	ТМ 2012/0744
	ТМ 2012/0745
22	ТМ 2011/0748
	ТМ 2011/0635
	ТМ 2011/0636
	ТМ 2011/0637
	ТМ 2011/0748
	ТМ 2012/0320
	ТМ 2012/0351
25	ТМ 2011/0625
	ТМ 2011/0635
	ТМ 2011/0636
	ТМ 2011/0637
	ТМ 2012/0284
	ТМ 2012/0320
	ТМ 2012/0322
	ТМ 2012/0323
	ТМ 2012/0324
	ТМ 2012/0351
	ТМ 2012/0382
	ТМ 2012/0391
	ТМ 2012/0414
	ТМ 2012/0616
	ТМ 2012/0628
	ТМ 2012/0632
	ТМ 2012/0663
	ТМ 2012/0664
	ТМ 2012/0702
26	ТМ 2011/0748
	ТМ 2012/0414
	ТМ 2012/0702
28	ТМ 2008/0545
	ТМ 2008/0546
	ТМ 2008/0547
	ТМ 2011/0625
	ТМ 2011/1046
	ТМ 2011/1047
	ТМ 2012/0284
	ТМ 2012/0382
	ТМ 2012/0391
	ТМ 2012/0467
	ТМ 2012/0628
	ТМ 2012/0761
29	ТМ 2010/1310
	ТМ 2011/0224
	ТМ 2011/0827
	ТМ 2012/0204
	ТМ 2012/0205
	ТМ 2012/0225
	ТМ 2012/0234
	ТМ 2012/0246
	ТМ 2012/0247
	ТМ 2012/0268
	ТМ 2012/0269
	ТМ 2012/0271
	ТМ 2012/0291
	ТМ 2012/0310
	ТМ 2012/0311
	ТМ 2012/0342
	ТМ 2012/0382
	ТМ 2012/0383
	ТМ 2012/0391
	ТМ 2012/0426
	ТМ 2012/0451
	ТМ 2012/0602
	ТМ 2012/0603
	ТМ 2012/0604
	ТМ 2012/0605
	ТМ 2012/0607
	ТМ 2012/0654
	ТМ 2012/0679
	ТМ 2012/0711
	ТМ 2012/0712
	ТМ 2012/0713
	ТМ 2012/0714
	ТМ 2012/0746
	ТМ 2012/0772
	ТМ 2012/0802
	ТМ 2012/0803
30	ТМ 2010/1310
	ТМ 2011/0625
	ТМ 2011/0832
	ТМ 2012/0246
	ТМ 2012/0247
	ТМ 2012/0271
	ТМ 2012/0310
	ТМ 2012/0316
	ТМ 2012/0342
	ТМ 2012/0350
	ТМ 2012/0358
	ТМ 2012/0359
	ТМ 2012/0360
	ТМ 2012/0372
	ТМ 2012/0373
	ТМ 2012/0374
	ТМ 2012/0382
	ТМ 2012/0383
	ТМ 2012/0384
	ТМ 2012/0391
	ТМ 2012/0416
	ТМ 2012/0426
	ТМ 2012/0451
	ТМ 2012/0480
	ТМ 2012/0617
	ТМ 2012/0645
	ТМ 2012/0679
	ТМ 2012/0703
	ТМ 2012/0711
	ТМ 2012/0712
	ТМ 2012/0713
	ТМ 2012/0714
	ТМ 2012/0725
	ТМ 2012/0726
	ТМ 2012/0794
	ТМ 2012/0802

	TM 2012/0803
	TM 2012/0829
31	TM 2010/1310
	TM 2011/0994
	TM 2012/0246
	TM 2012/0247
	TM 2012/0291
	TM 2012/0310
	TM 2012/0311
	TM 2012/0353
	TM 2012/0354
	TM 2012/0355
	TM 2012/0356
	TM 2012/0357
	TM 2012/0358
	TM 2012/0359
	TM 2012/0360
	TM 2012/0363
	TM 2012/0384
	TM 2012/0388
	TM 2012/0426
	TM 2012/0440
	TM 2012/0441
	TM 2012/0442
	TM 2012/0443
	TM 2012/0829
32	TM 2008/1895
	TM 2011/0477
	TM 2011/0478
	TM 2011/0479
	TM 2011/0480
	TM 2011/0625
	TM 2012/0072
	TM 2012/0246
	TM 2012/0247
	TM 2012/0261
	TM 2012/0278
	TM 2012/0316
	TM 2012/0342
	TM 2012/0353
	TM 2012/0354
	TM 2012/0355
	TM 2012/0356
	TM 2012/0357
	TM 2012/0358
	TM 2012/0359
	TM 2012/0360
	TM 2012/0363
	TM 2012/0382
	TM 2012/0383
	TM 2012/0391
	TM 2012/0419
	TM 2012/0440
	TM 2012/0441
	TM 2012/0442
	TM 2012/0443
	TM 2012/0454
	TM 2012/0617
	TM 2012/0628
	TM 2012/0679
	TM 2012/0735
	TM 2012/0764
	TM 2012/0765
	TM 2012/0766
	TM 2012/0794
	TM 2012/0802
	TM 2012/0803
	TM 2012/0805
	TM 2012/0806
33	TM 2008/1600
	TM 2011/0477
	TM 2011/0478
	TM 2011/0479
	TM 2011/0480
	TM 2011/0625
	TM 2011/1177
	TM 2011/1178
	TM 2012/0246
	TM 2012/0247
	TM 2012/0428
	TM 2012/0429
	TM 2012/0430
	TM 2012/0431
	TM 2012/0432
	TM 2012/0433
	TM 2012/0434
	TM 2012/0435
	TM 2012/0612
	TM 2012/0665
	TM 2012/0666
	TM 2012/0667
	TM 2012/0668
	TM 2012/0669
	TM 2012/0670
	TM 2012/0671
	TM 2012/0672
	TM 2012/0673
	TM 2012/0674
	TM 2012/0675
	TM 2012/0676
	TM 2012/0677
	TM 2012/0678
	TM 2012/0689
	TM 2012/0715
	TM 2012/0744
	TM 2012/0745
34	TM 2011/0288
	TM 2011/0785
	TM 2011/0786
	TM 2011/1008
	TM 2012/0296
	TM 2012/0338
	TM 2012/0423
	TM 2012/0822
	TM 2012/0823
35	TM 2008/0545
	TM 2008/0546
	TM 2008/0547
	TM 2008/1600
	TM 2010/0933
	TM 2011/0224
	TM 2011/0417
	TM 2011/0418
	TM 2011/0635
	TM 2011/0636
	TM 2011/0637
	TM 2011/0748
	TM 2011/0801
	TM 2011/0802
	TM 2011/0805
	TM 2011/0806
	TM 2011/0830
	TM 2011/0831
	TM 2011/0988
	TM 2011/0994
	TM 2011/1046
	TM 2011/1047
	TM 2011/1049

ТМ 2011/1060
ТМ 2011/1061
ТМ 2011/1078
ТМ 2011/1138
ТМ 2011/1177
ТМ 2011/1178
ТМ 2012/0093
ТМ 2012/0166
ТМ 2012/0204
ТМ 2012/0205
ТМ 2012/0234
ТМ 2012/0241
ТМ 2012/0242
ТМ 2012/0243
ТМ 2012/0254
ТМ 2012/0257
ТМ 2012/0259
ТМ 2012/0260
ТМ 2012/0272
ТМ 2012/0273
ТМ 2012/0278
ТМ 2012/0279
ТМ 2012/0284
ТМ 2012/0292
ТМ 2012/0296
ТМ 2012/0310
ТМ 2012/0311
ТМ 2012/0316
ТМ 2012/0320
ТМ 2012/0346
ТМ 2012/0347
ТМ 2012/0351
ТМ 2012/0380
ТМ 2012/0381
ТМ 2012/0384
ТМ 2012/0402
ТМ 2012/0413
ТМ 2012/0414
ТМ 2012/0416
ТМ 2012/0418
ТМ 2012/0424
ТМ 2012/0425
ТМ 2012/0426
ТМ 2012/0438
ТМ 2012/0451
ТМ 2012/0462
ТМ 2012/0463
ТМ 2012/0467
ТМ 2012/0468
ТМ 2012/0477
ТМ 2012/0478
ТМ 2012/0479
ТМ 2012/0611
ТМ 2012/0616
ТМ 2012/0625
ТМ 2012/0632
ТМ 2012/0644
ТМ 2012/0663
ТМ 2012/0664
ТМ 2012/0665
ТМ 2012/0666
ТМ 2012/0667
ТМ 2012/0668
ТМ 2012/0669
ТМ 2012/0670
ТМ 2012/0671
ТМ 2012/0672
ТМ 2012/0673
ТМ 2012/0674
ТМ 2012/0675
ТМ 2012/0676
ТМ 2012/0677
ТМ 2012/0678
ТМ 2012/0684
ТМ 2012/0685
ТМ 2012/0689
ТМ 2012/0691
ТМ 2012/0693
ТМ 2012/0703
ТМ 2012/0705
ТМ 2012/0725
ТМ 2012/0737
ТМ 2012/0738
ТМ 2012/0739
ТМ 2012/0741
ТМ 2012/0746
ТМ 2012/0760
ТМ 2012/0764
ТМ 2012/0765
ТМ 2012/0766
ТМ 2012/0792
ТМ 2012/0793
ТМ 2012/0809
ТМ 2012/0815
ТМ 2012/0829
ТМ 2012/0833
ТМ 2012/0837
ТМ 2012/0838
ТМ 2012/0839

36 ТМ 2011/0804
ТМ 2011/0988
ТМ 2011/1060
ТМ 2011/1061
ТМ 2012/0301
ТМ 2012/0302
ТМ 2012/0424
ТМ 2012/0425
ТМ 2012/0687
ТМ 2012/0689
ТМ 2012/0768
ТМ 2012/0769
ТМ 2012/0804

37 ТМ 2008/0545
ТМ 2008/0546
ТМ 2008/0547
ТМ 2010/0933
ТМ 2010/1443
ТМ 2011/1060
ТМ 2011/1061
ТМ 2012/0272
ТМ 2012/0273
ТМ 2012/0277
ТМ 2012/0301
ТМ 2012/0302
ТМ 2012/0347
ТМ 2012/0452
ТМ 2012/0453
ТМ 2012/0477
ТМ 2012/0615
ТМ 2012/0770
ТМ 2012/0771
ТМ 2012/0809

38 ТМ 2012/0236
ТМ 2012/0241
ТМ 2012/0242
ТМ 2012/0243
ТМ 2012/0445
ТМ 2012/0446

	TM 2012/0611
	TM 2012/0761
	TM 2012/0792
	TM 2012/0793
39	TM 2011/0808
	TM 2011/0830
	TM 2011/0831
	TM 2011/0832
	TM 2012/0258
	TM 2012/0293
	TM 2012/0379
	TM 2012/0608
	TM 2012/0609
	TM 2012/0737
	TM 2012/0738
	TM 2012/0739
	TM 2012/0741
	TM 2012/0834
40	TM 2011/0988
	TM 2012/0291
	TM 2012/0325
	TM 2012/0412
	TM 2012/0478
	TM 2012/0770
	TM 2012/0771
	TM 2012/0809
41	TM 2011/0748
	TM 2011/0803
	TM 2011/0832
	TM 2011/0988
	TM 2011/1046
	TM 2011/1047
	TM 2011/1078
	TM 2011/1089
	TM 2011/1142
	TM 2011/1374
	TM 2011/1375
	TM 2011/1376
	TM 2012/0236
	TM 2012/0254
	TM 2012/0257
	TM 2012/0276
	TM 2012/0279
	TM 2012/0346
	TM 2012/0382
	TM 2012/0391
	TM 2012/0445
	TM 2012/0446
	TM 2012/0455
	TM 2012/0467
	TM 2012/0479
	TM 2012/0594
	TM 2012/0611
	TM 2012/0616
	TM 2012/0625
	TM 2012/0628
	TM 2012/0644
	TM 2012/0646
	TM 2012/0655
	TM 2012/0656
	TM 2012/0687
	TM 2012/0693
	TM 2012/0737
	TM 2012/0738
	TM 2012/0739
	TM 2012/0741
	TM 2012/0761
	TM 2012/0792
	TM 2012/0793
	TM 2012/0815
	TM 2012/0838
	TM 2012/0839
42	TM 2010/1443
	TM 2011/0988
	TM 2011/1375
	TM 2011/1376
	TM 2012/0241
	TM 2012/0242
	TM 2012/0243
	TM 2012/0257
	TM 2012/0275
	TM 2012/0348
	TM 2012/0692
	TM 2012/0702
	TM 2012/0729
	TM 2012/0730
	TM 2012/0761
	TM 2012/0768
	TM 2012/0769
	TM 2012/0792
	TM 2012/0793
	TM 2012/0834
43	TM 2011/0477
	TM 2011/0478
	TM 2011/0479
	TM 2011/0480
	TM 2011/0625
	TM 2011/0832
	TM 2011/1089
	TM 2012/0246
	TM 2012/0247
	TM 2012/0301
	TM 2012/0302
	TM 2012/0420
	TM 2012/0421
	TM 2012/0424
	TM 2012/0425
	TM 2012/0479
	TM 2012/0705
	TM 2012/0764
	TM 2012/0765
	TM 2012/0766
	TM 2012/0815
44	TM 2011/0625
	TM 2011/0832
	TM 2012/0257
	TM 2012/0416
	TM 2012/0475
	TM 2012/0686
	TM 2012/0696
	TM 2012/0707
	TM 2012/0708
	TM 2012/0729
	TM 2012/0730
45	TM 2011/0830
	TM 2011/0831
	TM 2011/0988
	TM 2012/0254
	TM 2012/0346
	TM 2012/0413
	TM 2012/0619
	TM 2012/0689
	TM 2012/0691

ПРЕГЛЕД ПО НОСИТЕЛИ НА ПРИЈАВИ НА ТРГОВСКИ МАРКИ

(731) босител на правото на трговски марка
(210) број на трговската марка

(731)	(210)
24 Kitchen Television B.V.	MK/T/ 2012/792 MK/T/ 2012/793
3M Company	MK/T/ 2012/395 MK/T/ 2012/401
Abbott Cardiovascular Systems Inc.	MK/T/ 2012/827
Abbott Laboratories	MK/T/ 2012/275
ACCLARENT, INC. (a wholly-owned subsidiary of Johnson & Johnson manufacturers and merchants),	MK/T/ 2011/377
AGRIUM INC.	MK/T/ 2012/707 MK/T/ 2012/708
Akzo Nobel Coatings International B.V.	MK/T/ 2012/652
Amgen Inc., (Delaware corporation)	MK/T/ 2012/690
BASF Agro B.V., Arnhem (NL) Zweigniederlassung Waedenswil	MK/T/ 2012/695
Bayer Aktiengesellschaft	MK/T/ 2012/345
Bayer Consumer Care AG	MK/T/ 2012/466
Berlitz Investment Corporation	MK/T/ 2012/594
Brutsch/Ruegger Werkzeuge AG	MK/T/ 2012/411
BURBERRY LIMITED	MK/T/ 2012/322 MK/T/ 2012/323 MK/T/ 2012/324
BUSINESS WIRE, Inc.,	MK/T/ 2012/236
COLGATE - PALMOLIVE COMPANY	MK/T/ 2012/728
Cordis Corporation (a wholly owned subsidiary of Johnson & Johnson manufacturers and merchants)	MK/T/ 2011/185
DAIICHI SANKYO COMPANY, LIMITED	MK/T/ 2012/394
Daimler AG	MK/T/ 2011/791 MK/T/ 2011/792
DAVIDE CAMPARI - MILANO S.P.A.	MK/T/ 2012/805 MK/T/ 2012/806
Diageo Brands B.V.	MK/T/ 2012/612
ENERGY BRANDS INC.	MK/T/ 2008/1895
Farmaceutsko - hemijska industrija "ZDRAVLJE" Akcionarsko drustvo	MK/T/ 2012/410
Federal-Mogul Products, Inc.	MK/T/ 2012/290
GENERAL MOTORS LLC, a limited liability company organized and existing under the laws of the State of Delaware	MK/T/ 2012/618 MK/T/ 2012/763
Giga-Byte Technology Co., Ltd.	MK/T/ 2010/933
GLAXO GROUP LIMITED	MK/T/ 2012/415

GlaxoSmithKline Trading Services Limited	MK/T/ 2012/327 MK/T/ 2012/328 MK/T/ 2012/329 MK/T/ 2012/330 MK/T/ 2012/331
Hankook Tire Co., Ltd.	MK/T/ 2012/461
HEMOFARM A.D. farmaceutsko-hemijska industrija Vrsac	MK/T/ 2012/470 MK/T/ 2012/476 MK/T/ 2012/830
INNOTECH INTERNATIONAL Laboratory	MK/T/ 2011/1128
Intervet International B.V.	MK/T/ 2012/722
Iochpe-Maxion S/A	MK/T/ 2012/408 MK/T/ 2012/409
Ironwood Pharmaceuticals, Inc	MK/T/ 2012/828
Japan Tobacco Inc.	MK/T/ 2012/423
Jas Hennessy & Co	MK/T/ 2012/744
Jas Hennessy & Co	MK/T/ 2012/745
JOHNSON CONTROLS HYBRID AND RECYCLING GMBH	MK/T/ 2012/244 MK/T/ 2012/245
JT International S.A.	MK/T/ 2012/338
KING ABDULLAH UNIVERSITY OF SCIENCE AND TECHNOLOGY	MK/T/ 2011/1142
Kirby Building Systems Kuwait Company S.A.K. (C)	MK/T/ 2012/615
Mars, Incorporated	MK/T/ 2012/388
MCS Grupa d.o.o. za trgovinu, informaticki inzenering i poslovno savjetovanje	MK/T/ 2012/257
MEDA AB	MK/T/ 2012/758
Merck Sharp & Dohme Corp.	MK/T/ 2012/170 MK/T/ 2012/201 MK/T/ 2012/759 MK/T/ 2012/824 MK/T/ 2012/825 MK/T/ 2012/832
Merck Sharp & Dohme Corp. a New Jersey corporation,	MK/T/ 2012/681 MK/T/ 2012/682 MK/T/ 2012/683
Molnlycke Health Care AB	MK/T/ 2012/285
Monster Energy Company, a Delawae corporation	MK/T/ 2012/261 MK/T/ 2012/617 MK/T/ 2012/794
NBA Properties, Inc.	MK/T/ 2012/455
Next Group Plc	MK/T/ 2012/402
NISSAN JIDOSHA KABUSHIKI KAISHA (also trading as Nissan Motor Co., Ltd.)	MK/T/ 2012/709
NOBEL ILAC SANAYII VE TICARET A.S.	MK/T/ 2012/710

NOVARTIS AG	MK/T/ 2012/263 MK/T/ 2012/264
Novartis AG	MK/T/ 2012/298 MK/T/ 2012/299 MK/T/ 2012/303 MK/T/ 2012/304 MK/T/ 2012/312 MK/T/ 2012/624 MK/T/ 2012/643
Nycomed GmbH	MK/T/ 2012/399 MK/T/ 2012/400
OPEN ENGLISH LLC, a company organized under the laws of Delaware, USA	MK/T/ 2012/646
Paramount Pictures Corporation, a corporation organized and existing under the laws of the State of Delaware	MK/T/ 2012/445 MK/T/ 2012/446
Patron Spirits International AG	MK/T/ 2012/428 MK/T/ 2012/429 MK/T/ 2012/430 MK/T/ 2012/431 MK/T/ 2012/432 MK/T/ 2012/433 MK/T/ 2012/434 MK/T/ 2012/435
PayPal, Inc	MK/T/ 2012/768 MK/T/ 2012/769
Pharmaceutical Works POLPHARMA SA	MK/T/ 2012/471
R & A Bailey & Co	MK/T/ 2012/715
RED BULL GmbH	MK/T/ 2012/454
Reemtsma Cigarettenfabriken GmbH	MK/T/ 2011/288 MK/T/ 2012/822 MK/T/ 2012/823
RM sh.p.k.	MK/T/ 2012/627
S. C. Johnson & Son, Inc.	MK/T/ 2012/364 MK/T/ 2012/365 MK/T/ 2012/366 MK/T/ 2012/371
SAMSUNG ELECTRONICS CO., LTD.	MK/T/ 2012/629 MK/T/ 2012/630
Sanovel Ilac Sanayi ve Ticaret A.S.	MK/T/ 2012/757
SEARA ALIMENTOS S.A.,	MK/T/ 2012/269
SHANTHA BIOTECHNICS LIMITED	MK/T/ 2012/767
SHENZHEN YONGNUO PHOTOGRAPHIC EQUIPMENT CO., LTD.	MK/T/ 2012/706
SK HOLDINGS CO., LTD.	MK/T/ 2012/321
Stiefel Laboratories, Inc.	MK/T/ 2012/436

SYSTEMAX INC.,	MK/T/ 2012/834
The Coca-Cola Company	MK/T/ 2012/628 MK/T/ 2012/382 MK/T/ 2012/391
THE GILLETTE COMPANY	MK/T/ 2012/810
TOA KABUSHIKI KAISHA (TOA CORPORATION)	MK/T/ 2012/297
Tobacna Ljubljana d.o.o.	MK/T/ 2011/785 MK/T/ 2011/786
TOYOTA JIDOSHA KABUSHIKI KAISHA (also trading as TOYOTA MOTOR CORPORATION)	MK/T/ 2012/448
ViiV Healthcare UK Limited	MK/T/ 2012/613 MK/T/ 2012/614
Visa International Service Association	MK/T/ 2012/804
Zakrytoe aktsionernoe obschestvo "TechnoNICOL"	MK/T/ 2012/800
АГРОФИЛА ДООЕЛ	MK/T/ 2012/772
Адвокат Маја Парговска Скопје	MK/T/ 2012/413
Адвокатско друштво БОНА ФИДЕ Скопје	MK/T/ 2012/619
А-З ГЛАСБАУГМБХ ШВАЈЦАРИЈА	MK/T/ 2012/325
АЈ СТАИЛ ДОО Штип	MK/T/ 2012/837
АМСМ УСЛУГИ-АМСМ КЛУБ МОБИЛИТИ ДОО Скопје	MK/T/ 2011/803
АМСМ УСЛУГИ-ПЕТРОЛ ДОО Скопје	MK/T/ 2011/806
АСП ГРОУП ДООЕЛ Друштво за производство, трговија и услуги експорт-импорт Скопје	MK/T/ 2012/477
Бенелукс Трејд дооел експорт/импорт	MK/T/ 2012/468
Билјана ПАНОВА ВИДЕСКИ, Адвокат	MK/T/ 2012/691
Биогенеа фармацеутикалс ДОО Скопје	MK/T/ 2012/686
БОНУМ ПЛУС ДООЕЛ увоз-извоз СКОПЈЕ	MK/T/ 2012/310 MK/T/ 2012/311
БОРДЕРЛЕС ТРЕЈДИНГ ЕВРОПА ДООЕЛ Скопје	MK/T/ 2012/689
БОРОЛА ДОО	MK/T/ 2012/93 MK/T/ 2012/259
Винарија Стоби ДООЕЛ увоз-извоз Градско	MK/T/ 2011/477 MK/T/ 2011/478 MK/T/ 2011/479 MK/T/ 2011/480
Винарска Визба „Имако Вино" Дооел	MK/T/ 2008/1600
ВИТАЛИА Никола и др. ДОО експорт-импорт	MK/T/ 2012/271
Госевски Миле	MK/T/ 2012/438
Д.П.Т.У. „ЏЕННЕТОГЛУ" дооел Скопје	MK/T/ 2012/320
Дабевски Јован	MK/T/ 2012/383
ДПТУ ЗОГОПЕТ - ДООЕЛ Прилеп	MK/T/ 2012/608 MK/T/ 2012/609
ДПТУ Херба-Хем Дооел	MK/T/ 2011/1177 MK/T/ 2011/1178

Друштво за внатрешен и надворешен промет на големо и мало, производство и услуги ЈЕЛО-МЕТАЛ Живко Атанасовски ДООЕЛ Скопје	MK/T/ 2012/770 MK/T/ 2012/771
Друштво за градежништво МЕДИА ИНВЕСТМЕНТ ДОО Скопје	MK/T/ 2012/424 MK/T/ 2012/425
Друштво за градежништво, трговија и услуги ИММОРЕКС МАКЕДОНИЈА ДОО Скопје	MK/T/ 2012/301 MK/T/ 2012/302
Друштво за комуникациски услуги ВИП ОПЕРАТОР ДООЕЛ Скопје	MK/T/ 2012/241 MK/T/ 2012/242
Друштво за консултантски услуги АЦТ!-ДОО Скопје	MK/T/ 2012/254
Друштво за посредување и советување АМСМ УСЛУГИ КОНСАЛТИНГ ДОО - СКОПЈЕ	MK/T/ 2011/805
Друштво за преработка на овошје и зеленчук ТРГОПРОДУКТ ДОО увоз-извоз Струмица	MK/T/ 2011/827
Друштво за проектирање, изведба, инженеринг и консалтинг РАДО ИНЖЕНЕРИНГ ДООЕЛ Скопје	MK/T/ 2010/1443
Друштво за производство и преработка на месо АГРИА-АГРОИНДУСТРИСКА ГРУПАЦИЈА ДОО Велес	MK/T/ 2012/291
Друштво за производство и трговија на големо и мало СТЕЛ ИМПЕКС ДООЕЛ увоз-извоз	MK/T/ 2012/703
Друштво за производство и трговија УСЈЕПОР ДООЕЛ увоз-извоз Скопје	MK/T/ 2012/385
	MK/T/ 2012/386
Друштво за производство и услуги на Јулија Бачевска АПИМЕЛ Охрид ДООЕЛ	MK/T/ 2012/416
Друштво за производство на мелнички, пекарски и слаткарски производи, промет на големо и мало и увоз-извоз ЖИТО ЛУКС АД Скопје	MK/T/ 2012/342 MK/T/ 2012/679
Друштво за производство на хартија и амбалажа Дуропацк-АД-Скопје	MK/T/ 2012/833
Друштво за производство сервис, ремонт и монтажа на лифтови МАКЛИФТ Живко ДООЕЛ увоз-извоз Скопје	MK/T/ 2012/452 MK/T/ 2012/453
Друштво за производство трговија и услуги ЕНТЕРГРАФИКА ДООЕЛ Кочани	MK/T/ 2012/272 MK/T/ 2012/273
Друштво за производство трговија и услуги МААХИ ДООЕЛ Струмица	MK/T/ 2012/467
Друштво за производство трговија и услуги РИК ЕКСПОРТ-ИМПОРТ Кире Динев ДОО увоз-извоз Битола	MK/T/ 2012/725 MK/T/ 2012/726 MK/T/ 2012/760
Друштво за производство, промет и услуги „РИЧЧИ" Калем Адил ДООЕЛ Охрид	MK/T/ 2012/284
Друштво за производство, промет и услуги ВИВАКС Ристо и други ДОО увоз-извоз Скопје	MK/T/ 2012/246 MK/T/ 2012/247 MK/T/ 2012/802 MK/T/ 2012/803
Друштво за производство, промет, шпедиција и услуги АВАНТИ СИСТЕМ ДООЕЛ увоз-извоз Скопје	MK/T/ 2012/632
Друштво за производство, трговија и услуги ПЛУС КОМПАНИ ДООЕЛ, експорт-импорт	MK/T/ 2012/278
Друштво за производство, трговија и услуги АГРО-ЕЛИ извоз-увоз ДООЕЛ Велес	MK/T/ 2010/1310
Друштво за производство, трговија и услуги АЉБМИЛ-ALBMILL	MK/T/ 2012/829

ДОО Тетово	
Друштво за производство, трговија и услуги БИО ЛИНИЈА увоз-извоз ДОО Прилеп	МК/Т/ 2011/994
Друштво за производство, трговија и услуги БОНЕС ФАРМ ДОО експорт-импорт Скопје	МК/Т/ 2012/306
Друштво за производство, трговија и услуги ВЕБСПОТ ДОО, увоз-извоз Скопје	МК/Т/ 2011/830
	МК/Т/ 2011/831
Друштво за производство, трговија и услуги ВИТАЛ БТ ДОО увоз-извоз Велес	МК/Т/ 2012/426
Друштво за производство, трговија и услуги ДИМЕКС - ИНЖЕНЕРИНГ извоз-увоз ДООЕЛ Велес	МК/Т/ 2012/809
Друштво за производство, трговија и услуги ЕМОНА БРАНД ДООЕЛ увоз-извоз Скопје	МК/Т/ 2012/451
Друштво за производство, трговија и услуги КАРМАКС ДОО Скопје	МК/Т/ 2012/166
Друштво за производство, трговија и услуги КВАТРО Ана и други ДОО увоз-извоз Куманово	МК/Т/ 2012/316
Друштво за производство, трговија и услуги КОЛИД ИНТЕРНАЦИОНАЛ ДООЕЛ	МК/Т/ 2012/480
Друштво за производство, трговија и услуги РИМЕС ДОО Скопје	МК/Т/ 2011/224
Друштво за производство, трговија и услуги ТЕКА ИНВЕСТ Петре ДООЕЛ експорт-импорт Скопје	МК/Т/ 2012/761
Друштво за производство, трговија, транспорт, туризам и услуги МОНТЕНЕГРО 94 експорт-импорт Јован и Љубе ДОО Гостивар	МК/Т/ 2008/1191
Друштво за производство, трговија, услуги и градежништво АДОРА ИНЖЕНЕРИНГ ДОЕЛ експорт-импорт Скопје	МК/Т/ 2011/1060
Друштво за производство, трговија, услуги и градежништво АДОРА ИНЖЕНЕРИНГ ДОЕЛ експорт-импорт Скопје	МК/Т/ 2011/1061
Друштво за производство, трговија, услуги ПРИНТ МАСТЕР СИТО ПЕЧАТ експорт-импорт ДОО Скопје	МК/Т/ 2012/412
Друштво за промет и сервисирање на против пожарни апарати и стабилни системи ПАСТОР-ПРОМЕТ Борче ДООЕЛ увоз-извоз Скопје	МК/Т/ 2012/347
Друштво за промет и услуги ДЕМАКС НОВА ИНТ ДОО извоз-увоз Скопје	МК/Т/ 2012/279
Друштво за промет и услуги ФОБАС КОМПАНИ ДОО	МК/Т/ 2011/58 МК/Т/ 2012/317 МК/Т/ 2012/318
Друштво за трговија и услуги ВОЧ ИД ДООЕЛ Скопје and подружница 1 МАЈ ТАЈМ Скопје	МК/Т/ 2011/748
Друштво за трговија и услуги ЛУТО КОМЕРЦ Љутфи ДООЕЛ увоз-извоз Скопје	МК/Т/ 2011/417
	МК/Т/ 2011/418
Друштво за трговија на големо и мало и услуги КАРМЕН БАУЦЕНТАР ДОО увоз-извоз Скопје	МК/Т/ 2012/684
	МК/Т/ 2012/685
Друштво за трговија на мало и големо КАМ ДОО	МК/Т/ 2012/268
Друштво за трговија, посредување и услуги АМСМ УСЛУГИ - ТРЕЈД ДОО - СКОПЈЕ	МК/Т/ 2011/801
	МК/Т/ 2011/802

Друштво за трговија, производство, услуги, шпедиција, увоз-извоз ПЕКАБЕСКО АД Скопје	МК/Т/ 2012/711 МК/Т/ 2012/712 МК/Т/ 2012/713 МК/Т/ 2012/714
Друштво за туризам и услуги ЕЛ МУНДО ДООЕЛ Скопје	МК/Т/ 2012/258
Друштво за туристичко посредување, превоз, изнајмување на автомобили и услуги ИН ТРАВЕЛ ДООЕЛ експорт-импорт Скопје	МК/Т/ 2012/479
Друштво за услуги и трговија БЕСТ ПРИМУС ДООЕЛ Скопје	МК/Т/ 2012/420
	МК/Т/ 2012/421
Друштво за услуги информации АМСМ УСЛУГИ-СЛУЖБА ЗА ПОМОШ И ИНФОРМАЦИИ ДОО - Скопје	МК/Т/ 2011/808
Друштво за фармацевтско хемиски производи РЕПЛЕК ФАРМ ДООЕЛ Скопје	МК/Т/ 2012/653
ДТПУ ПРОМЕДИКА ДОО СКОПЈЕ	МК/Т/ 2012/380 МК/Т/ 2012/381
Елена Митреска Јовановска	МК/Т/ 2012/693
Заштитно друштво за производство, трговија и услуги ПАНОРАМА ДООЕЛ Охрид	МК/Т/ 2012/746
Здравствена организација за стоматолошка здравствена заштита „КРУНА МС" Ц.О. Скопје	МК/Т/ 2012/696
Здружение КУЛТУРЕН ЗАБАВЕН ЖИВОТ КЗЖ Струмица	МК/Т/ 2012/815
ИГМ ВРАТНИЦА, А.Д. - Вратница	МК/Т/ 2008/545 МК/Т/ 2008/546 МК/Т/ 2008/547
Империал Тобако ТКС а.д. Скопје	МК/Т/ 2011/1008
Индустрија за вештачка кожа о текстил АРМАНЕКС ДООЕЛ експорт-импорт Скопје	МК/Т/ 2012/478
Индустрија за млеко, млечни производи и сокови АД МЛЕКАРА БИТОЛА,	МК/Т/ 2012/204 МК/Т/ 2012/205 МК/Т/ 2012/234
ЈОАКИМОВСКА-ЈАКОМОВСКА КРИСТИНА	МК/Т/ 2012/418
КАРГОИНСПЕКТ - АГРАР Д.О.О. Скопје	МК/Т/ 2012/729 МК/Т/ 2012/730
Коктел Трејд	МК/Т/ 2011/625
Коста ДИМОВ	МК/Т/ 2011/832
ЛЕЦТУС ГРОУП ДОО	МК/Т/ 2012/260
ЛУТО КОМЕРЦ ДООЕЛ СКОПЈЕ	МК/Т/ 2011/1049
Луција Поп-Стефанија	МК/Т/ 2012/705
Маја Бајалска Георгиевска	МК/Т/ 2012/611
МАКПРОГРЕС ДОО	МК/Т/ 2012/645
Маркето Солутионс ДОО	МК/Т/ 2011/1138
Милтон Манаки	МК/Т/ 2011/988
Михајловски Михајло	МК/Т/ 2012/625
МЛЕКАРА ЗДРАВЈЕ РАДОВО ДОО	МК/Т/ 2012/654 МК/Т/ 2012/735
МЏ РОБИН ДОО	МК/Т/ 2012/384
Небојша Златевски	МК/Т/ 2012/419

Оливер Димитровски	МК/Т/ 2012/348
Осигурително брокерско друштво МОБИЛИТИ БРОКЕР АД - Скопје	МК/Т/ 2011/804
Паскалова Валентина	МК/Т/ 2012/305
Паскалова Валентина	МК/Т/ 2012/307
ПЕРЕГРИН ТП ФАРМА ОГНЕН НИКОЛА ПОЛЕНАК	МК/Т/ 2012/225
Петрушевски Зоран	МК/Т/ 2012/789
ПИ „ВИТАМИНКА" А.Д. Прилеп	МК/Т/ 2012/373 МК/Т/ 2012/372 МК/Т/ 2012/374
Пиварница БИРАРИЈА доо, Скопје, Ненад Пејковски	МК/Т/ 2012/72
Поп-Стефанија Јован	МК/Т/ 2012/644
Прв приватен универзитет - ФОН Скопје	МК/Т/ 2011/1374 МК/Т/ 2011/1375 МК/Т/ 2011/1376
Прехранбена индустрија ВИТАМИНКА А.Д. Прилеп	МК/Т/ 2012/602 МК/Т/ 2012/603 МК/Т/ 2012/604 МК/Т/ 2012/605 МК/Т/ 2012/607
Производно услужно трговско друштво НАС-КОМ Насер ДООЕЛ Скопје	МК/Т/ 2012/663 МК/Т/ 2012/664
ПСД Д.О.О	МК/Т/ 2012/346
Росица Мршиќ	МК/Т/ 2012/702
САБОКС ТРЕЈД ДООЕЛ Скопје	МК/Т/ 2012/616
САФЕ ИНВЕСТ МАКЕДОНИЈА АД	МК/Т/ 2012/687
СЗД Електролукс - Палензовски Димче Битола	МК/Т/ 2011/1078 МК/Т/ 2012/838 МК/Т/ 2012/839
Скијачки Центар „Заре Лазаревски" Д.О.О.	МК/Т/ 2011/1089
СКОВИН АД СКОПЈЕ	МК/Т/ 2012/665 МК/Т/ 2012/666 МК/Т/ 2012/667 МК/Т/ 2012/668 МК/Т/ 2012/669 МК/Т/ 2012/670 МК/Т/ 2012/671 МК/Т/ 2012/672 МК/Т/ 2012/673 МК/Т/ 2012/674 МК/Т/ 2012/675 МК/Т/ 2012/676 МК/Т/ 2012/677 МК/Т/ 2012/678
The Procter & Gamble Company	МК/Т/ 2012/736

ТД ВИЛ Алфи Би Компани ДООЕЛ	МК/Т/ 2012/447
ТД за трговија, производство, градежништво, услуги и застапништво ЕЦОТИП Андреевски Илија и др.ДОО експорт-импорт Скопје	МК/Т/ 2012/633 МК/Т/ 2012/634
Трговско друштво БИОМЕДИКА ДИЈАГНОСТИКА ДООЕЛ Скопје	МК/Т/ 2012/475
Трговско друштво за автопревоз и трговија БОКИ дооел Пробиштип	МК/Т/ 2012/379
Трговско друштво за вработување на инвалидни лица за производство и трговија СЛОВИН БИЛЈАНА Охрид ДООЕЛ	МК/Т/ 2012/764 МК/Т/ 2012/765 МК/Т/ 2012/766
Трговско друштво за геодетски работи и услуги ГЕОПРОЕКТ ИНЖЕНЕРИНГ ДООЕЛ Скопје	МК/Т/ 2012/692
Трговско друштво за надворешен и внатрешен промет ЗЕГИН ДОО Скопје	МК/Т/ 2012/24
Трговско друштво за новинско издавачка дејност и графичко производство ГРАФИЧКИ ЦЕНТАР ДООЕЛ Скопје	МК/Т/ 2011/1046 МК/Т/ 2011/1047 МК/Т/ 2012/737 МК/Т/ 2012/738 МК/Т/ 2012/739 МК/Т/ 2012/741
Трговско друштво за пиво, слад, оцет, алкохолни и безалкохолни пијалаци ПИВАРА СКОПЈЕ А.Д.	МК/Т/ 2012/353 МК/Т/ 2012/354 МК/Т/ 2012/355 МК/Т/ 2012/356 МК/Т/ 2012/357 МК/Т/ 2012/358 МК/Т/ 2012/359 МК/Т/ 2012/360 МК/Т/ 2012/363 МК/Т/ 2012/440 МК/Т/ 2012/441 МК/Т/ 2012/442 МК/Т/ 2012/443
Трговско друштво за производство трговија и услуги МАПЕТ-КОМ ДООЕЛ увоз-извоз Скопје; Трговско друштво за производство трговија и услуги МАПЕТ -СТИЛ ДООЕЛ увоз-извоз Скопје and Трговско друштво за производство трговија и услуги МАПЕТ-ЕКСКЛУЗИВ увоз-извоз Скопје	МК/Т/ 2012/414
Трговско друштво за производство трговија и услуги ПЕТНИК Струга ДООЕЛ	МК/Т/ 2012/350
Трговско друштво за производство, промет и услуги ЕУРО-ЛИНС ДООЕЛ увоз-извоз	МК/Т/ 2011/635 МК/Т/ 2011/636 МК/Т/ 2011/637
Трговско друштво за производство, трговија и услуги ЕУРО ЕЛЕКТРИКА ДООЕЛ експорт-импорт Тетово	МК/Т/ 2012/293
Трговско друштво за промет на големо и мало ГЛОРИ-ГБ ДООЕЛ Скопје	МК/Т/ 2011/325
Трговско друштво ФАСХИОН СНЛ 59 ДОО увоз-извоз Скопје	МК/Т/ 2012/351
ТРЕНДОЛЕНД ДОО СКОПЈЕ	МК/Т/ 2012/243

ТУТУНСКИ КОМБИНАТ А.Д. ПРИЛЕП	MK/T/ 2012/296
УЛМАК ДООЕЛ Скопје	MK/T/ 2012/292
Универзитет „Св. Климент Охридски"-Битола Економски факултет-Прилеп	MK/T/ 2012/276
Фармацевтска хемиска козметичка индустрија АЛКАЛОИД АД - Скопје	MK/T/ 2012/404 MK/T/ 2012/439 MK/T/ 2012/462 MK/T/ 2012/463 MK/T/ 2012/405 MK/T/ 2012/367 MK/T/ 2012/368 MK/T/ 2012/369 MK/T/ 2012/370 MK/T/ 2012/403 MK/T/ 2012/406 MK/T/ 2012/407 MK/T/ 2012/731
ФИТОФАРМ	MK/T/ 2012/642 MK/T/ 2012/773 MK/T/ 2012/774
Центар за културна деконтаминација - Битола	MK/T/ 2012/655 MK/T/ 2012/656
ЦИВКОН АГИ доо	MK/T/ 2012/277

ТРГОВСКИ МАРКИ

Во согласност со членот 147 од Законот за индустриската сопственост ("Службен весник на Република Македонија", бр.47/02, 42/03 и 09/04), Државниот завод за индустриска сопственост ги објавува податоците за признаените права на трговски марки.

Податоците се означени со INID* кодови за трговски марки (WIPO стандард ST.60):

(111) Регистарски број на документот
(151) Дата на регистрирање
(181) Дата на важење (очекувано)
(186) Дата на истекот на продолжувањето (очекувано)
(210) Број на пријавата

(220) Дата на поднесување
(230) Дата на изложбено или саемско првенство
(300) Право на првенство: дата, држава, број
(450) Дата на објавување
(510, 511) Броевите на класите по меѓународната класификација на производи и услуги (Ничанска) и список на производите и услугите
(540) Изглед на трговската марка, транскрипција и превод
(551) Ознака за пријава на колективена трговска марка
(560) Ознака за тродимензионалена трговска марка
(580) Дата на донесување решение со кое се впишува секоја промена во регистарот
(591) Назначување на бојата, односно комбинациите на бои
(600) Податоци за пријавата поднесена до СЗП на СФРЈ (дата еџ-SУ број на пријавата/исправа/решение)
(732) Носител на правото
(740) Застапник
(770) Име и адреса на претходниот носител
(791) Име и адреса на стекнувачот на лиценцата

---

* Internationally agreed Numbers for the Identification of Data

(111) **19837** (151) 11/04/2013
(210) ТМ 2002/691 (220) 11/09/2002
(181) 11/09/2012
(450) 30/04/2013
(732) **ГАЛЕНИКА АД Београд**
ул. "Батајнички Друм" б.б., YU
(740) ЕРОЛ ХАСАН, адвокат
ул."М.Х.Јасмин" 52V-1/6, 1000, Скопје
(540)

DEFRINOL

(551) индивидуална
(510, 511)
кл. 5 фармацевтски, ветеринарни и санитарни препарати; диететски супстанции што се користат во медицината; храна за бебиња; фластери, материјал за завои; материјали за пломбирање заби и забарски смоли; средства за дезинфекција

---

(111) **19836** (151) 09/04/2013
(210) ТМ 2010/964 (220) 23/08/2010
(181) 23/08/2020
(450) 30/04/2013
(732) **NOVARTIS AG**
4002 BASEL, CH
(740) БИНПРО ДООЕЛ СКОПЈЕ
ул. "Ленинова"' бр.15а-13, 1000 Скопје
(540)

FRESHLOOK ILLUMINATE

(551) индивидуална
(510, 511)
кл. 9 оптички апарати и инструменти; контактни леќи

---

(111) **19833** (151) 26/03/2013
(210) ТМ 2011/567 (220) 27/05/2011
(181) 27/05/2021
(450) 30/04/2013
(732) **ДПТУ НУТРИ ВИТА ДООЕЛ Скопје**
ул. Миле Поп Јорданов бр. 23-а/5, Карпош, 1000 Скопје, МК
(740) БРЕНДПРОТЕКТ ДООЕЛ, СКОПЈЕ
ул. Љубица Георгиева бр. б-б, 1000, Скопје
(540)

NUTRIVITA

(551) индивидуална
(510, 511)
кл. 5 фармацевтски и ветеринарни препарати, санитарни препарати за медицинска употреба, диететски супстанции што се користат во медицината, храна за бебиња, средства за дезинфекција, препарати за уништување штетници, фунгициди, хербициди, хранливи додатоци за медицинска употреба, прехранбени производи за медицинска употреба, средства за намалување на апетитот за медицинска употреба, бањи (кислородни бањи), бањи (соли за бањи со минерална вода), сода-бикарбона за фармацевтска употреба, леб за дијабетичари, кристализиран шеќер за медицинска употреба, капсули за лекови, капсули за фармацевтска употреба, кедрово дрво за одбивање инсекти, целулозни естри за фармацевтска употреба, дрвен јаглен за фармацевтска употреба, хемиски препарати за медицинска употреба, хемиско-фармацевтски производи, кора од кондуранго за медицинска употреба, лекови против запек, средства за прочистување, дезодоранси за облека и текстил, детергенти за медицинска употреба, леб за дијабетичари, хемиски производи за дијагностицирање бременост, препарати за дијагностицирање, производи за измрзнатици, хлороформ, рибино масло, дијастаза, диететски пијалаци за медицинска употреба, диететски супстанци за медицинска употреба, дигестиви за фармацевтска употреба, дезинфекциски средства за хигиенска употреба, ферменти за фармацевтска употреба, млечни ферменти за фармацевтска употреба, растителни влакна за јадење нехранливи, рибино брашно за медицинска употреба, брашно за фармацевтска употреба, лепила за фаќање муви, леплива хартија за фаќање муви, средства за уништување муви, дезинфекциски пастили, дезинфекциски стапчиња, масти за медицинска употреба, масти за ветеринарна употреба, лековити билки, билни чаеви за медицинска употреба, додатоци за крма за медицинска употреба, диететски прехранбени производи за

медицинска употреба, лекови против потење на стапалата, мевлем за измрзнатици, хидроген пероксид за медицинска употреба, масла за масажи, лосиони за фармацевтска употреба, ленено семе за фармацевтска употреба, лосиони за медицинска употреба, лековити корења, медицински чај, прирачна аптека, лекови за луѓе, мелисова водичка за фармацевтска употреба, млечен шеќер, млечна маст, минерални додатоци на храната, минерални води за медицинска употреба, соли на минерални води, нане за фармацевтска употреба, хартија против молци, средства против молци, препарати за уништување штетници, производи за уништување штетни растенија, масло од терпентин за фармацевтска употреба, таблетки за лижење за фармацевтска употреба, дезинфекциски пастили, калиумови соли за медицинска употреба, отров за стаорци, хемиски реагенси за медицинска или ветеринарна употреба, лекови против потење, матичен млеч, седативи, пилули за фармацевтска употреба, миризливи соли, производи за стерилизација, хируршки шамичиња, цигари без тутун за медицинска употреба, вагинални исплакнувачи, антихелминтици, производи за уништување штетници, средства за закрепнување (лекови) - сите горенаведени производи, освен производи за стоматологија

кл. 10 хируршки, медицински, ветеринарни апарати и инстументи, електроди за медицинска употреба, апарати за естетска масажа, ортопедски чевли, апарати за масажа, перничиња за спречување красти на телата на пациентите, апарати за тестови што се користат за медицинска анализа - сите горенаведени производи, освен производи за стоматологија

кл. 35 рекламирање, водење на работењето, канцелариски работи, услуги при продажба на големо и мало со : фармацевтски и ветеринарни препарати, санитарни препарати за медицинска употреба, диететски супстанции што се користат во медицината, храна за бебиња, средства за дезинфекција, препарати за уништување штетници, фунгициди, хербициди, хранливи додатоци за медицинска употреба, прехранбени производи за медицинска употреба, средства за намалување на апетитот за медицинска употреба, бањи (кислородни бањи), бањи (соли за бањи со минерална вода), сода бикарбона за фармацевтска употреба, леб за дијабетичари, кристализиран шеќер за медицинска употреба, капсули за лекови, капсули за фармацевтска употреба, кедрово дрво за одбивање инсекти, целулозни естри за фармацевтска употреба, дрвен јаглен за фармацевтска употреба, хемиски препарати за медицинска употреба, хемиско-фармацевтски производи, кора од кондуранго за медицинска употреба, лекови против запек, средства за прочистување, дезодоранси за облека и текстил, детергенти за медицинска употреба, леб за дијабетичари, хемиски проговоди за дијагностицирање бременост, препарати за дијагностицирање, проговоди за измрзнатици, хлороформ, рибино масло, дијастаза, диететски пијалаци за медицинска употреба, диететски супстанци за медицинска употреба, дигестиви за фармацевтска употреба, дезинфекциони средства за хигиенска употреба, ферменти за фармацевтска употреба, млечни ферменти за фармацевтска употреба, растителни влакна за јадење нехранливи, рибино брашно за медицинска употреба, брашно за фармацевтска употреба, лепила за фаќање муви, леплива хартија за фаќање муви, средства за уништување муви, дезинфекциски пастили, дезинфекциони стапчиња, масти за медицинска употреба, масти за ветеринарна употреба, лековити билки, билни чаеви за медицинска употреба, додатоци за крма за медицинска употреба, диететски прехранбени производи за медицинска употреба, лекови против потење на стапалата, мевлем за измрзнатици, хидроген пероксид за медицинска употреба, масла за масажи, лосиони за фармацевтска употреба, ленено семе за фармацевтска употреба, лосиони за медицинска употреба, лековити корења, медицински чај, прирачна аптека, лекови за луѓе, мелисова водичка за фармацевтска употреба, млечен шеќер, млечна маст, минерални додатоци на храната, минерални води за медицинска употреба, соли

на минерални води, нане за фармацевтска употреба, хартија против молци, средства против молци, препарати за уништување штетници, производи за уништување штетни растенија, масло од терпентин за фармацевтска употреба, таблетки за лижење за фармацевтска употреба, дезинфекциски пастили, калиумови соли за медицинска употреба, отров за стаорци, хемиски реагенси за медицинска или ветеринарна употреба, лекови против потење, матичен млеч, седативи, пилули за фармацевтска употреба, миризливи соли, производи за стерилизација, хируршки марамчиња, цигари без тутун за медицинска употреба, вагинални исплакнувачи, антихелминтици, производи за уништување штетници; средства за закрепнување (лекови), како и услуги при продажба на големо и мало со: хируршки, медицински и ветеринарни апарати и инстументи, електроди за медицинска употреба, апарати за естетска масажа, ортопедски чевли, апарати за масажа, перничиња за спречување красти на телата на пациентите, апарати за тестови што се користат за медицинска анализа - сите горе навдени производи освен производи за стоматологија

---

(111) **19834** (151) 26/03/2013
(210) ТМ 2011/568 (220) 27/05/2011
(181) 27/05/2021
(450) 30/04/2013

(732) **ДПТУ НУТРИ ВИТА ДООЕЛ Скопје**
ул. Миле Поп Јорданов бр. 23-а/5, Карпош, 1000 Скопје, МК
(740) БРЕНДПРОТЕКТ ДООЕЛ, СКОПјЕ
ул. Љубица Георгиева бр. б-б, 1000, Скопје
(540)

NUTRI VITA

(551) индивидуална
(510, 511)
кл. 5 фармацевтски и ветеринарни препарати, санитарни препарати за медицинска употреба, диететски супстанции што се користат во медицината, храна за бебиња, средства за дезинфекција, препарати за уништување штетници, фунгициди, хербициди, хранливи додатоци за медицинска употреба, прехранбени производи за медицинска употреба, средства за намалување на апетитот за медицинска употреба, бањи (кислородни бањи), бањи (соли за бањи со минерална вода), сода-бикарбона за фармацевтска употреба, леб за дијабетичари, кристализиран шеќер за медицинска употреба, капсули за лекови, капсули за фармацевтска употреба, кедрово дрво за одбивање инсекти, целулозни естри за фармацевтска употреба, дрвен јаглен за фармацевтска употреба, хемиски препарати за медицинска употреба, хемиско-фармацевтски производи, кора од кондуранго за медицинска употреба, лекови против запек, средства за прочистување, дезодоранси за облека и текстил, детергенти за медицинска употреба, леб за дијабетичари, хемиски производи за дијагностицирање бременост, препарати за дијагностицирање, производи за измрзнатици, хлороформ, рибино масло, дијастаза, диететски пијалаци за медицинска употреба, диететски супстанци за медицинска употреба, дигестиви за фармацевтска употреба, дезинфекциски средства за хигиенска употреба, ферменти за фармацевтска употреба, млечни ферменти за фармацевтска употреба, растителни влакна за јадење нехранливи, рибино брашно за медицинска употреба, брашно за фармацевтска употреба, лепила за фаќање муви, леплива хартија за фаќање муви, средства за уништување муви, дезинфекциски пастили, дезинфекциски стапчиња, масти за медицинска употреба, масти за ветеринарна употреба, лековити билки, билни чаеви за медицинска употреба, додатоци за крма за медицинска употреба, диететски прехранбени производи за медицинска употреба, лекови против потење на стапалата, мевлем за измрзнатици, хидроген пероксид за медицинска употреба, масла за масажи, лосиони за фармацевтска употреба, ленено семе за фармацевтска употреба, лосиони за медицинска употреба, лековити корења, медицински чај, прирачна аптека, лекови за луѓе, мелисова водичка за фармацевтска употреба, млечен шеќер, млечна маст, минерални додатоци на храната,

минерални води за медицинска употреба, соли на минерални води, нане за фармацевтска употреба, хартија против молци, средства против молци, препарати за уништување штетници, производи за уништување штетни растенија, масло од терпентин за фармацевтска употреба, таблетки за лижење за фармацевтска употреба, дезинфекциски пастили, калиумови соли за медицинска употреба, отров за стаорци, хемиски реагенси за медицинска или ветеринарна употреба, лекови против потење, матичен млеч, седативи, пилули за фармацевтска употреба, мирисливи соли, производи за стерилизација, хируршки шамичиња, цигари без тутун за медицинска употреба, вагинални исплакнувачи, антихелминтици, производи за уништување штетници, средства за закрепнување (лекови) - сите горенаведени производи, освен производи за стоматологија

кл. 10 хируршки, медицински, ветеринарни апарати и инстументи, електроди за медицинска употреба, апарати за естетска масажа, ортопедски чевли, апарати за масажа, перничиња за спречување красти на телата на пациентите, апарати за тестови што се користат за медицинска анализа - сите горенаведени производи, освен производи за стоматологија

кл. 35 рекламирање, водење на работењето, канцелариски работи, услуги при продажба на големо и мало со : фармацевтски и ветеринарни препарати, санитарни препарати за медицинска употреба, диететски супстанции што се користат во медицината, храна за бебиња, средства за дезинфекција, препарати за уништување штетници, фунгициди, хербициди, хранливи додатоци за медицинска употреба, прехранбени производи за медицинска употреба, средства за намалување на апетитот за медицинска употреба, бањи (кислородни бањи), бањи (соли за бањи со минерална вода), сода бикарбона за фармацевтска употреба, леб за дијабетичари, кристализиран шеќер за медицинска употреба, капсули за лекови, капсули за фармацевтска употреба, кедрово дрво за одбивање инсекти, целулозни естри за фармацевтска употреба, дрвен јаглен за фармацевтска употреба, хемиски препарати за медицинска употреба, хемиско-фармацевтски производи, кора од кондуранго за медицинска употреба, лекови против запек, средства за прочистување, дезодоранси за облека и текстил, детергенти за медицинска употреба, леб за дијабетичари, хемиски проводи за дијагностицирање бременост, препарати за дијагностицирање, проводи за измрзнатици, хлороформ, рибино масло, дијастаза, диететски пијалаци за медицинска употреба, диететски супстанци за медицинска употреба, дигестиви за фармацевтска употреба, дезинфекциони средства за хигиенска употреба, ферменти за фармацевтска употреба, млечни ферменти за фармацевтска употреба, растителни влакна за јадење нехранливи, рибино брашно за медицинска употреба, брашно за фармацевтска употреба, лепила за фаќање муви, леплива хартија за фаќање муви, средства за уништување муви, дезинфекциски пастили, дезинфекциони стапчиња, масти за медицинска употреба, масти за ветеринарна употреба, лековити билки, билни чаеви за медицинска употреба, додатоци за крма за медицинска употреба, диететски прехранбени производи за медицинска употреба, лекови против потење на стапалата, мевлем за измрзнатици, хидроген пероксид за медицинска употреба, масла за масажи, лосиони за фармацевтска употреба, ленено семе за фармацевтска употреба, лосиони за медицинска употреба, лековити корења, медицински чај, прирачна аптека, лекови за луѓе, мелисова водичка за фармацевтска употреба, млечен шеќер, млечна маст, минерални додатоци на храната, минерални води за медицинска употреба, соли на минерални води, нане за фармацевтска употреба, хартија против молци, средства против молци, препарати за уништување штетници, производи за уништување штетни растенија, масло од терпентин за фармацевтска употреба, таблетки за лижење за фармацевтска употреба, дезинфекциски пастили, калиумови соли за медицинска употреба, отров за стаорци, хемиски реагенси за медицинска или ветеринарна употреба, лекови против потење,

матичен млеч, седативи, пилули за фармацевтска употреба, мирисливи соли, производи за стерилизација, хируршки марамчиња, цигари без тутун за медицинска употреба, вагинални исплакнувачи, антихелминтици, производи за уништување штетници; средства за закрепнување (лекови), како и услуги при продажба на големо и мало со: хируршки, медицински и ветеринарни апарати и инстументи, електроди за медицинска употреба, апарати за естетска масажа, ортопедски чевли, апарати за масажа, перничиња за спречување красти на телата на пациентите, апарати за тестови што се користат за медицинска анализа - сите горе навдени производи освен производи за стоматологија

---

(111) **19826** (151) 02/04/2013
(210) ТМ 2011/687 (220) 21/06/2011
(181) 21/06/2021
(450) 30/04/2013

(732**) Helen of Troy Limited**
13 8th Avenue, Belleville, P.O.Box 836E, St. Michael, BB
(740) Адвокатско друштво Пепељугоски
Ул."Вељко Влаховиќ" 4/ 1-1, 1000, Скопје
(540)

OXO

(551) индивидуална
(510, 511)
кл. 8 рачни алати и направи со рачно управување; ножеви, виљушки и лажици; ладно оружје; механички и електрични направи за бричење
кл. 20 високи столчиња за деца, седишта за деца на кои им се прилагодува висината; седишта за деца за во кола; закачалки за алишта; неметални заштитни порти (за деца); неметални столчиња со скала; кутии/сандаци за играчки; кукести закачалки на вакуум; неметални кукести закачалки; спојувалки за домашна употреба; простирки за во мијалник; мебел; видни полици за алат; полици за изложување; состави за складирање и организација кои се состојат од полица; фиоки; ормани, кошеви и шипки за закачување на алишта; полици за чевли
кл. 21 прибори за домаќинството или за кујната; чешли и сунѓери; четки (освен четки за боење); материјали за четки; прибор за чистење; жица за стругање на паркет; сирово или полу обработено стакло (освен стакло кое се користи при градење); стаклени производи; порцелански и грнчарски садови кои што не се вклучени во други класи

---

(111) **19828** (151) 02/04/2013
(210) ТМ 2011/691 (220) 22/06/2011
(181) 22/06/2021
(450) 30/04/2013

(732**) Друштво за издавање и маркетинг ВЕЧЕР ПРЕС ДООЕЛ Скопје**
ул.„Мито Хаџивасилев - Јасмин" бб, Скопје, МК
(740) Леонид Трпеноски, адвокат
ул."Максим Горки" бр. 18 локал 8, 1000 Скопје
(540)

(591) црвена и бела
(551) индивидуална
(510, 511)
кл. 16 хартија, картон и производите од нив што не се опфатени со другите класи, печатени работи, книговезнички материјал, фотографии, канцеларискі материјал, лепила за канцеларискa и куќна употреба; материјали кои ги користат уметниците, сликарски четки, машини за пишување и канцеларискі прибор (освен мебел); материјали за обука и настава (освен апарати); пластични материјали за пакување што не се опфатени во другите класи; печатарски букви, клишиња
кл. 35 огласување; водење на работење; управување со работи; канцеларискі работи
кл. 41 образовни услуги; подготвување настава; забава; спортски и културни активности

---

(111) **19823** (151) 02/04/2013
(210) ТМ 2011/692 (220) 22/06/2011
(181) 22/06/2021

(450) 30/04/2013

(732) **Друштво за транспорт, градежништво, трговија, производство и услуги МЕГА ДОО увоз-извоз Куманово**

ул.„Јоско Илиевски" бб, 1300 Куманово, МК

(540)

(591) црвена, бела и сива

(551) индивидуална

(510, 511)

кл. 35 услуги при продажба на мало и големо со градежни материјали (алуминиумска ламперија, бетонско железо, мрежа за арматура, изотем/kondorin, мешалка, резана граѓа, цемент, усјемал, ѕидни и подни лајсни, лепила за плочки), камен, стаклени призми и мозаик, прозорци, врати, тавански скали, ламинати, паркети, керамички плочи, полиран и неполиран гранит (гранитна плоча), хидромасажни кади, хидромасажери, туш кабини, туш системи и паравани, санитарија (огледала, лампи, мијалници керамички и стаклени), моноблок, биде, даски за wc школки, галантерија за купатило (дозер за течен сапун, држач за крпа, корпа за отпадоци, радијатор, розетна, фен за коса, фен за раце, четка за wc школка) батерии за мијалник, батерии за кади/туш, батерии за садопер, батерии за биде, сензорска батерија, сензор за писоар/казанче, миксери, SPA-масажни кади, сауни-Финска

---

(111) **19825** (151) 02/04/2013

(210) ТМ 2011/697 (220) 24/06/2011

(181) 24/06/2021

(450) 30/04/2013

(732) **ДОО Комфи Ангел, Прилеп**

ул.Александар Македонски бб, 7500 Прилеп, МК

(540)

(591) виолетова

(551) индивидуална

(510, 511)

кл. 24 текстил и текстилни производи што не се опфатени со другите класи; покривки за кревети и маси

кл. 35 рекламирање; водење на работењето; управување со работата; канцелариски работи

---

(111) **19827** (151) 02/04/2013

(210) ТМ 2011/708 (220) 27/06/2011

(181) 27/06/2021

(450) 30/04/2013

(732) **Друштво за транспорт, трговија и услуги РТ ТРАНСЛОГИСТИК ДООЕЛ експорт-импорт Скопје**

ул.Никола Карев бр.20 Скопје - Центар, МК

(740) Адвокатско друштво Пепељугоски

Ул."Вељко Влаховиќ" 4/ 1-1, 1000, Скопје

(540)

(591) бела, жолта, сина, виолетова

(551) индивидуална

(510, 511)

кл. 4 горива (моторни горива), моторни горива(адитиви, нехемиски на моторните горива), моторно масло, нафта, нафта за домаќинство, гасни мешавини (испарени гасни мешавини), гасни горива, гориво, горива за палење, гориво со алкохолна база, навлажувачки масла, моторно масло, минерални горива, масла за подмачкување, маслен гас, масти за инустриска употреба, масла за индустриска употреба, гас во цврста состојба (горива), дизел гориво, бензин, бензински етер, бензин во сурова состојба или рафиниран, алкохол (гориво), бензен, бензол

кл. 9 бензински пумпи за бензински станици

кл. 40 нафта (преработка на нафта)

кл. 43 ресторани, ресторани со самопослужување, служење храна и пијалаци,

кафетерии, експрес ресторани, снек-барови, сместување (изнајмување за времено сместување), мотели, пансиони

(111) **19824** (151) 01/04/2013
(210) ТМ 2011/711 (220) 28/06/2011
(181) 28/06/2021
(450) 30/04/2013
(732) **ICONIX EUROPE LLC,**
1450 Broadway, New York, New York 10018, US
(740) АНА ПЕКЕВСКА,АДВОКАТ
ул.Орце Николов 68, 1000 Скопје
(540)

ROCAWEAR

(551) индивидуална
(510, 511)
кл. 18 торби, имено, ташни, торби за преку рамо, ранци, поштенски торби, цилиндрични платнени торби на врзување, кеси за пазарење, патни торби и багаж

(111) **19830** (151) 02/04/2013
(210) ТМ 2011/713 (220) 29/06/2011
(181) 29/06/2021
(450) 30/04/2013
(732) **Друштво за производство градежништво и инжинеринг ТЕХНО - АБРАЗИВ ДОО увоз извоз Кратово**
ул.Јосиф Даскалов бр.42, 1320 Кратово, МК
(740) МАКЕДОНИЈАПАТЕНТ, Д.О.О. Скопје
Ул. Апостол Гусларот 3, 1000 Скопје
(540)

(591) сина, сребрена, црвена, црна и бела
(551) индивидуална
(510, 511)
кл. 8 брусни плочи, плочи за сечење и брусење метал, инокс, камен керамика и др.

(111) **19831** (151) 02/04/2013
(210) ТМ 2011/714 (220) 29/06/2011
(181) 29/06/2021
(450) 30/04/2013
(732) **Друштво за производство градежништво и инжинеринг ТЕХНО - АБРАЗИВ ДОО увоз извоз Кратово**
ул.Јосиф Даскалов бр.42, 1320 Кратово, МК
(740) МАКЕДОНИЈАПАТЕНТ, Д.О.О. Скопје
Ул. Апостол Гусларот 3, 1000 Скопје
(540)

(591) жолта, сребрена, црвена, црна и бела
(551) индивидуална
(510, 511)
кл. 8 брусни плочи, плочи за сечење и брусење метал, инох, камен керамика и др.

(111) **19829** (151) 14/03/2013
(210) ТМ 2011/715 (220) 29/06/2011
(181) 29/06/2021
(450) 30/04/2013
(732) **Друштво за производство градежништво и инжинеринг ТЕХНО - АБРАЗИВ ДОО увоз извоз Кратово**
ул.Јосиф Даскалов бр.42, 1320 Кратово, МК
(740) МАКЕДОНИЈАПАТЕНТ, Д.О.О. Скопје
Ул. Апостол Гусларот 3, 1000 Скопје
(540)

(591) зелена, сребрена, црвена, црна и бела
(551) индивидуална
(510, 511)
кл. 8 брусни плочи, плочи за сечење и брусење метал, инох, камен керамика и др.

---

(111) **19832** (151) 02/04/2013
(210) ТМ 2011/716 (220) 29/06/2011
(181) 29/06/2021
(450) 30/04/2013

(732) **Друштво за производство, трговија и услуги МЕМО ДИЗАЈН ДООЕЛ Скопје ул.Никола Киров - Мајски бр.20, 1000 Скопје, МК**

(740) АГЕНЦИЈА ЗА ИНТЕЛЕКТУАЛНА СОПСТВЕНОСТ АРТПИЦК ДООЕЛ СКОПЈЕ
ул. Јосиф Јосифовски Свештарот бр.39/28, 1000, Скопје
(540)

МЕМО

(551) индивидуална
(510, 511)
кл. 3 сапуни, парфимерија, етерични масла, козметички производи, лосиони за коса, парфеми, креми (козметички креми)
кл. 16 алманаси, албуми, книги, магазини; брошури и летоци со известувања кои ја опишуваат електронската база на податоци и нејзината употреба во електронска пошта (e-mail); списанија, периодични списанија
кл. 30 кафе, замена за кафе,чај
кл. 33 алкохолни пијалоци, вино
кл. 34 тутун, производи за пушачите, кибрт, цигари, пури
кл. 35 огласување, водење на работење, управување со работи, канцелариски работи - рекламирање, ширење на рекламен материјал (трактати, проспекти печатени материјали, примероци), претплата на весници (услуги за претплата на весници за трето лице), организирање дејности и советување за организирање дејности, размножување на документи, јавно мислење (испитување на јавното мислење), компјутеризирана работа со датотеки, организирање изложби во комерцијални и рекламни цели, on-line рекламирање по пат на компјутерска мрежа, изнајмување на време на пристап со комуникации по пат на сите начини за рекламирање; објавување рекламни текстови; изнајмување рекламен простор; односи со јавноста; информациони агенции; маректиншки истражувања, маркетиншки студии, објавување текстови, услуги при продажба на големо и мало со сапуни, етерични масла, козметички производи, лосиони за коса, парфеми, креми (козметички креми), кафе, замена за кафе, чај , алкохолни пијалоци, вино, тутун, производи за пушачите, кибрит, цигари, пури и услуги при увоз и извоз на сапуни, етерични масла, козметички производи, лосиони за коса, парфеми, креми (козметички креми), кафе, замена за кафе, чај, алкохолни пијалоци, вино, тугун, производи за пушачите, кибрит, цигари, пури
кл. 38 телекомуникации; телекомуникациски услуги, управување и изнајмување опрема за телекомуникации, особено за прикажување и телевизија; собирање и изнаоѓање вести и информации, собирање и изнаоѓање податоци, особено пренос на податоци во комуникација, податоци и компјутерски мрежи; изнаоѓање пристап на податоци во комуникација и компјутерски мрежи
кл. 41 образовни услуги, подготвување настава, забава, спортски и културни акгивности; елекгронско компјутерско издателство; издавање книги и печатени медиуми, особено весници и периодични списанија образование; информации за образовни и забавни настани; услуги врзани за исполнување на слободното време; книги (објавување книги); библиотеки за изнајмување книги; продукција на филмови и филмски ленти; радио и телевизиски емисии; фотографски услуги; организирање и водење

колоквиуми конференции и симпозиуми; изложби (организирање изложби) за културни и образовни цели, услуги на кампови за летување [забава] , организирање и водење работилници [обука], книги (објавување книги), услуги на клубови [забава и образование], ноќни клубови, организирање балови; фотографски репортажи, продукција на радио и телевизиски програми, продукција на шоу програми, објавување текстови, со исклучок на текстови : реклами
кл. 43 услуги за подготвување храна и пијалоци, привремено сместување

---

(111) **19838** (151) 09/04/2013
(210) ТМ 2011/771 (220) 15/07/2011
(181) 15/07/2021
(450) 30/04/2013
(732) **Друштво за угостителство, услуги и трговија СТОП ЕНД СТЕЈШН ДОО Скопје**
ул.Петар Попарсов број 19/2-6, МК
(540)

(591) зелена, црвена и бела
(551) индивидуална
(510, 511)
кл. 43 услуги за подготвување храна и пијалоци; привремено сместување

---

(111) **19756** (151) 05/04/2013
(210) ТМ 2011/882 (220) 18/08/2011
(181) 18/08/2021
(450) 30/04/2013
(732) **АД „ЈАКА-80" Радовиш**
ул.Маршал Тито бр.2, Радовиш, МК
(740) БИНПРО ДООЕЛ СКОПЈЕ
ул. "Ленинова"' бр.15а-13, 1000 Скопје
(540)

BROFEN

(551) индивидуална
(510, 511)
кл. 5 фармацевтски и ветеринарни препарати; санитарни препарати за медицински цели; диететски супстанции што се користат во медицината, храна за бебиња, фластери, материјали за завои, материјали за пломбирање заби и забарски смоли, средства за дезинфекција, препарати за уништување штетници, фунгициди, хербициди

---

(111) **19757** (151) 05/04/2013
(210) ТМ 2011/886 (220) 22/08/2011
(181) 22/08/2021
(450) 30/04/2013
(732) **Христијанско движење НОВА НАДЕЖ Скопје**
ул. 20-ти Октомври бр.8, Скопје, МК
(740) АНАСТАЗИЈА ХРИСТОВСКА, АДВОКАТ
ул. 50 Дивизија бр.5 а, 1000, Скопје
(540)

(591) жолта, сива, сина, зелена и портокалова
(554)
(551) индивидуална
(510, 511)
кл. 35 огласување; водење на работење; управување со работите; канцеларски работи
кл. 41 образовни услуги, подготвување настава, забава, спортски и културни активности, услуги за едукација и обука, семинари, здруженија, запознавање на студентите со основите на христијанството и Библијата, со цел тие да бидат зрели личности и добри водачи, духовна, интелектуална и социјално емотивна изградба на студентите преку разни активности како семинари, дискусии, дебати, менторства, забави и други образовни, спортски и културни активности
кл. 45 лични и општествени услуги што ги даваат трети лица за задоволување на потребите на поединци; безбедносни услови за заштита на имот и лица

---

(111) **19758** (151) 05/04/2013
(210) ТМ 2011/889 (220) 23/08/2011
(181) 23/08/2021

(450) 30/04/2013

(732) **Celgene Corporation**
86 Morris Avenue, Summit, New Jersey 07901, US

(740) ПЕТОШЕВИЌ ДОО ДРУШТВО ЗА ОСТВАРУВАЊЕ И ЗАШТИТА НА ИНТЕЛЕКТУАЛНА СОПСТВЕНОСТ СКОПЈЕ
п.факс:301,ул.29 Ноември 17-2/3М, 1000 Скопје

(540)

ИМНОВИД

(551) индивидуална

(510, 511)

кл. 5 фармацевтски препарати, имено, цитокин инхибиторни лекови; фармацевтски препарати што го модулираат имунолошкиот систем; фармацевтски препарати за третман (лекување) на одредени видови ракови и крвни заболувања

---

(111) **19759**
(210) ТМ 2011/890
(151) 05/04/2013
(220) 23/08/2011
(181) 23/08/2021
(450) 30/04/2013

(732) **Фармацевтска Хемиска Козметичка индустрија АЛКАЛОИД АД- Скопје**
Бул. Александар Македонски бр.12, 1000 Скопје, МК

(540)

(591) зелена и сребрена

(551) индивидуална

(510, 511)

кл. 3 крем со овошни киселини

---

(111) **19760**
(210) ТМ 2011/891
(151) 05/04/2013
(220) 23/08/2011
(181) 23/08/2021
(450) 30/04/2013

(732) **Фармацевтска Хемиска Козметичка индустрија "АЛКАЛОИД" АД - Скопје**
Бул. " Александар Македонски" бр. 12, 1000 Скопје, МК

(540)

(591) портокалова и сребрена

(551) индивидуална

(510, 511)

кл. 3 крем со витамин Ц, екстракт од гинсенг, екстракт од гинко

---

(111) **19761**
(210) ТМ 2011/893
(151) 05/04/2013
(220) 23/08/2011
(181) 23/08/2021
(450) 30/04/2013

(732) **Фармацевтска Хемиска Козметичка индустрија "АЛКАЛОИД" АД - Скопје**
Бул. " Александар Македонски" бр. 12, 1000 Скопје, МК

(540)

(591) виолетова и сребрена

(551) индивидуална

(510, 511)

кл. 3 крем за ноќ, регенеративен

---

(111) **19763** (151) 05/04/2013
(210) ТМ 2011/895 (220) 23/08/2011
(181) 23/08/2021
(450) 30/04/2013
(732) **Фармацевтска Хемиска Козметичка индустрија "АЛКАЛОИД" АД - Скопје**
Бул. " Александар Македонски" бр. 12, 1000 Скопје, МК
(540)

(591) светло кафена и сребрена
(551) индивидуална
(510, 511)
кл. 3 крем за ноќ, поливитамински

(111) **19764** (151) 05/04/2013
(210) ТМ 2011/896 (220) 23/08/2011
(181) 23/08/2021
(450) 30/04/2013
(732) **Фармацевтска Хемиска Козметичка индустрија "АЛКАЛОИД" АД - Скопје**
Бул. " Александар Македонски" бр. 12, 1000 Скопје, МК
(540)

(591) виолетова и сребрена
(551) индивидуална
(510, 511)
кл. 3 крем за ноќ со колаген и Д-пантенол

(111) **19766** (151) 05/04/2013
(210) ТМ 2011/899 (220) 23/08/2011
(181) 23/08/2021
(450) 30/04/2013
(732) **БАЛФИН МК ДОО**
ул.Даме Груев бр.28/2, 1000 Скопје, МК
(740) БИНПРО ДООЕЛ СКОПЈЕ
ул. "Ленинова"' бр.15а-13, 1000 Скопје
(540)

(591) сива, бела, светло и темно сина, портокалова, жолта, зелена и циклама
(551) индивидуална
(510, 511)
кл. 35 огласување; водење на работење; управување со работи; канцелариски работи
кл. 36 осигурување; финансиски работи; монетарни работи; работи поврзани за недвижен имот
кл. 37 градежни конструкции; поправки; инсталациски услуги
кл. 39 транспортни услуги; пакување и складирање стока; организирање патувања
кл. 41 образовни услуги; подготвување настава; забава; спортски и културни активности
кл. 43 услуги за подготвување храна и пијалаци; привремено сместување

(111) **19767** (151) 05/04/2013
(210) ТМ 2011/901 (220) 24/08/2011
(181) 24/08/2021
(450) 30/04/2013
(732) **JT International S.A.**
1, Rue de la Gabelle, 1211 Geneva 26, CH
(740) ПЕТОШЕВИЌ ДОО ДРУШТВО ЗА ОСТВАРУВАЊЕ И ЗАШТИТА НА ИНТЕЛЕКТУАЛНА СОПСТВЕНОСТ СКОПЈЕ
п.факс:301,ул.29 Ноември 17-2/3М, 1000 Скопје
(540)

(591) повеќе нианси на сина и розова; бела и златна
(551) индивидуална
(510, 511)
кл. 34 тутун, преработен или непреработен; тутун за пушење, тутун за луле, тутун за рачно завиткување, тутун за џвакање, снус тутун; цигари, пури, цигарилоси; супстанции за пушење што се продаваат одделно или измешани со тутун, што не се за медицински или лековити цели; бурмут; пушачки артикли вклучени во класата 34; хартија за цигари, чибуци за цигари и кибрит

---

(111) **19768** (151) 05/04/2013
(210) ТМ 2011/902 (220) 24/08/2011
(181) 24/08/2021
(450) 30/04/2013
(732**) JT International S.A.**
1, Rue de la Gabelle, 1211 Geneva 26, CH
(740) ПЕТОШЕВИЌ ДОО ДРУШТВО ЗА ОСТВАРУВАЊЕ И ЗАШТИТА НА ИНТЕЛЕКТУАЛНА СОПСТВЕНОСТ СКОПЈЕ
п.факс:301,ул.29 Ноември 17-2/3М, 1000 Скопје
(540)

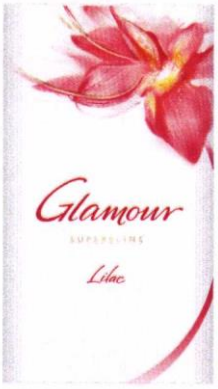

(591) повеќе нианси на розова и жолта, златна и бела
(551) индивидуална
(510, 511)
кл. 34 тутун, преработен или непреработен; тутун за пушење, тутун за луле, тутун за рачно завиткување, тутун за џвакање, снус тутун; цигари, пури, цигарилоси; супстанции за пушење што се продаваат одделно или измешани со тутун, што не се за медицински или лековити цели; бурмут; пушачки артикли вклучени во класата 34; хартија за цигари, чибуци за цигари и кибрит

---

(111) **19769** (151) 05/04/2013
(210) ТМ 2011/906 (220) 25/08/2011
(181) 25/08/2021
(450) 30/04/2013
(732**) Друштво за трговија, угостителство, сообраќај и услуги ТОТАЛ ЛОГИСТИК ДООЕЛ увоз-извоз, Гостивар**
ул.Сретко Крстески бр.49, Гостивар, МК
(740) МИРЈАНА МАРКОВСКА, адвокат
ул. "Орце Николов" бр. 75, 1000, Скопје
(540)

(591) бела, сина, црвена
(551) индивидуална
(510, 511)
кл. 30 чоколадо, чоколадни пијалаци со млеко
кл. 35 услуги при продажба на големо и мало со храна, пијалаци и тутун
кл. 39 дистрибуција, превезување, растоварање товар, складирање стоки

---

(111) **19770** (151) 05/04/2013
(210) ТМ 2011/907 (220) 19/08/2011
(181) 19/08/2021
(450) 30/04/2013
(732**) Фармацевтска Хемиска Козметичка индустрија "АЛКАЛОИД" АД - Скопје**
Бул. " Александар Македонски" бр. 12, 1000 Скопје, МК
(540)

(591) бела, жолта, светло и темно сина и розова
(551) индивидуална
(510, 511)
кл. 3 сапуни, парфимерија, етерични масла, козметички производи, лосиони за коса, препарати за нега на забите
кл. 5 фармацевтски препарати, диететски супстанции што се користат во медицината, храна за бебиња, фластери, материјали за завои
кл. 16 бебешки пелени, хартија, картон и производите од нив што не се опфатени со другите класи

---

(111) **19771** (151) 05/04/2013
(210) ТМ 2011/915 (220) 26/08/2011
(181) 26/08/2021
(450) 30/04/2013
(732) **THE GILLETTE COMPANY**
One Gillette Park, Boston, MA 02127, US
(740) БИНПРО ДООЕЛ СКОПЈЕ
ул. "Ленинова"' бр.15а-13, 1000 Скопје
(540)

PROGLIDE STYLER

(551) индивидуална
(510, 511)
кл. 8 бричеви и жилети; диспенсери, касети, држачи и кертрици, што содржат жилети и нивните структурни делови

---

(111) **19772** (151) 05/04/2013
(210) ТМ 2011/917 (220) 26/08/2011
(181) 26/08/2021
(450) 30/04/2013
(300) 9164746 02/03/2011 CN and 9164747 02/03/2011 CN
(732) **Chongqing Yuan Innovation Technology Co., Ltd., A Chinese limited company**
Fenghuang, Shapingba District, Chongqing, CN
(740) БИНСО Д.О.О. СКОПЈЕ
ул. "Народен фронт" 7/4 П.О. Бокс 768
(540)

SOKON

(551) индивидуална
(510, 511)
кл. 12 вагони; возила на педали; автомобили; моторни коли; амортизери за возила; гуми за тркала за возила; мотори за земни возила; амортизери за автомобили; моторцикли; велосипеди
кл. 37 информации во областа на градежништвото; градење фабрики; градење; ископ на руда; тапацирање; одржување и поправка на моторни возила; миење возила; сервисни пунктови за возила (полнење гориво и одржување); вулканизерска надградба на гуми; монтажа, одржување и поправка на машини

---

(111) **19773** (151) 05/04/2013
(210) ТМ 2011/922 (220) 31/08/2011
(181) 31/08/2021
(450) 30/04/2013
(732) **Алфа Банка АД Скопје**
ул.Димитрие Чуповски бр.2, 1000 Скопје, МК
(540)

(591) сива и темно сина
(551) индивидуална
(510, 511)
кл. 35 рекламирање, водење на работењето, управување со работата, канцелариски работи
кл. 36 финансиски работи, монетарни работи

---

(111) **19774** (151) 05/04/2013
(210) ТМ 2011/923 (220) 31/08/2011
(181) 31/08/2021
(450) 30/04/2013
(732) **Bayer S.A.S.**
16 rue Jean-Marie Leclair, 69009 Lyon, FR
(740) БИНСО Д.О.О. СКОПЈЕ
ул. "Народен фронт" 7/4 П.О. Бокс 768

(540)

CALIDAN

(551) индивидуална
(510, 511)
кл. 5 фунгициди

---

(111) **19775**
(210) ТМ 2011/924
(151) 05/04/2013
(220) 31/08/2011
(181) 31/08/2021
(450) 30/04/2013
(732) **Прехранбена индустрија ВИТАМИНКА АД Прилеп**
ул. „Леце Котески„ бб, Прилеп, МК
(740) БЕРИН Д.О.О. СКОПЈЕ
ул."Македонија" бр.27/2/22, 1000 Скопје
(540)

(591) бела, жолта, златно жолта, портокалова, црвена, виолетова, зелена, кафена, сива и црна
(551) индивидуална
(510, 511)
кл. 29 супи

---

(111) **19776**
(210) ТМ 2011/925
(151) 05/04/2013
(220) 31/08/2011
(181) 31/08/2021
(450) 30/04/2013
(732) **Прехранбена индустрија ВИТАМИНКА АД Прилеп**
ул. „Леце Котески„ бб, Прилеп, МК
(740) БЕРИН Д.О.О. СКОПЈЕ
ул."Македонија" бр.27/2/22, 1000 Скопје
(540)

(591) бела, жолта, златно жолта, портокалова, црвена, зелена, кафена, сива и црна
(551) индивидуална
(510, 511)
кл. 29 супи

---

(111) **19777**
(210) ТМ 2011/926
(151) 05/04/2013
(220) 31/08/2011
(181) 31/08/2021
(450) 30/04/2013
(732) **Прехранбена индустрија ВИТАМИНКА АД Прилеп**
ул. „Леце Котески„ бб, Прилеп, МК
(740) БЕРИН Д.О.О. СКОПЈЕ
ул."Македонија" бр.27/2/22, 1000 Скопје
(540)

(591) бела, жолта, златно жолта, портокалова, црвена, виолетова, зелена, кафена, сива и црна
(551) индивидуална
(510, 511)
кл. 29 супи

---

(111) **19778**
(210) ТМ 2011/927
(151) 05/04/2013
(220) 31/08/2011
(181) 31/08/2021
(450) 30/04/2013
(732) **Прехранбена индустрија ВИТАМИНКА АД Прилеп**

ул. „Леце Котески„ бб, Прилеп, МК
(740) БЕРИН Д.О.О. СКОПЈЕ
ул."Македонија" бр.27/2/22, 1000 Скопје
(540)

(591) бела, жолта, златно жолта, портокалова, црвена, виолетова, зелена, кафена, сива и црна
(551) индивидуална
(510, 511)
кл. 29 супи

---

(111) **19779** (151) 22/02/2013
(210) ТМ 2011/928 (220) 01/09/2011
(181) 01/09/2021
(450) 30/04/2013
(732) **ФОРТУНА ГРУП ДОО Скопје**
ул.Лазар Поптрајков бб, 1000 Скопје, МК
(740) ПАТЕНТЦЕНТАР-КОНСАЛТИНГ А.Д. СКОПЈЕ
бул. "Кузман Јосифовски Питу„ 28 лок.8, 1000, Скопје
(540)

FORTUNA GRUP

(591) сина, бела и црна
(551) индивидуална
(510, 511)
кл. 35 услуги при продажба на големо и мало на метални градежни материјали, жици и кабли, браварски производи, мали метални производи, метални цевки, земјоделски направи, рачни алати и направи, метални цевки и вентили, инсталации за парно греење и водовод, пластични цевки и електроди за заварување

---

(111) **19780** (151) 22/02/2013
(210) ТМ 2011/929 (220) 01/09/2011
(181) 01/09/2021
(450) 30/04/2013
(732) **ФОРТУНА ИНЖЕНЕРИНГ ДОО Скопје**
ул.Лазар Поптрајков бб, 1000 Скопје, МК
(740) ПАТЕНТЦЕНТАР-КОНСАЛТИНГ А.Д. СКОПЈЕ
бул. "Кузман Јосифовски Питу„ 28 лок.8, 1000, Скопје
(540)

FORTUNA INZENERING

(591) сина, бела и црна
(551) индивидуална
(510, 511)
кл. 37 градежни конструкции; поправки; инсталациски услуги
кл. 42 научни и технолошки услуги и истражувања и планирања што се однесуваат на истите; услуги за индустриски анализи и истражувања; проектирање и развој на компјутерски хардвер и софтвер

---

(111) **19781** (151) 05/04/2013
(210) ТМ 2011/930 (220) 01/09/2011
(181) 01/09/2021
(450) 30/04/2013
(732) **The Procter & Gamble Company**
One Procter & Gamble Plaza, Cincinnati, Ohio 45202, US
(740) БИНПРО ДООЕЛ СКОПЈЕ
ул. "Ленинова"' бр.15а-13, 1000 Скопје
(540)

Naturella

(551) индивидуална
(510, 511)
кл. 5 производи за женска хигиена, имено макси влошки, мини влошки, дневни влошки и тампони, влошки за инконтиненција, дневни влошки за инконтиненција

---

(111) **19782** (151) 05/04/2013
(210) ТМ 2011/931 (220) 01/09/2011

(181) 01/09/2021
(450) 30/04/2013
(732) **Друштво за трговија на мало и големо КАМ ДОО Скопје**
бул. „Србија" бр. 35, 1000 Скопје, МК
(740) БЕРИН Д.О.О. СКОПЈЕ
ул."Македонија" бр.27/2/22, 1000 Скопје
(540)

KAM CITY

(551) индивидуална
(510, 511)
кл. 35 рекламирање; водење на работењето; управување со работата; канцелариска работа; анализа на цени, ажурирање на рекламен материјал, надворешен (аутсорсинг) услуги, бизнис информации, бизнис истражување, бизнис проценки, вработување персонал, дистрибуција на примероци, изложби (организирање изложби) за комерцијални и рекламни цели, изнајмување рекламен материјал, изнајмување рекламен простор, испитување на јавното мислење, компјутерски бази на податоци, компјутерско рекламирање по пат на интернет, комуникациски медиуми (презентација на стоки преку комуникациски медиуми) за малопродажба, консултации за раководење со персонал, малопродажба (презентација на стоки преку комуникациски медиуми за малопродажба), маркетинг истражување, надворешно рекламирање, нарачки за купување (административна обработка на нарачките за купување), односи со јавност, организирање трговски саеми за комерцијални или рекламни цели, потрошувачи (комерцијални информации и советување на потрошувачи), презентација на стоки преку комуникациски медиуми, за малопродажба, претставување на производите, промовирање на продажбата за трети лица, рекламен материјал, трговски саеми (организирање трговски саеми) за комерцијални или рекламни цели, уредување излози, услуги за набавки за трети лица, цени (анализа на цените), ширење на рекламни огласи
кл. 36 осигурување; финансиски работи; монетарни работи; работи поврзани со недвижен имот; изнајмување канцеларии [недвижности], инвестиции (капитални инвестиции), кирија (наплаќање кирија), лизинг на недвижности, недвижен имот, недвижности, организирање на наплаќањето, посредници за недвижности, пренесување средства (електронско пренесување на средствата), проценување, разменување пари, управување со недвижни имоти, управување со станбени згради, царина, чекови (верификација на чековите)
кл. 39 транспортни улсуги; пакување и складирање стока; организирање патувања; завиткување стоки, изнајмување замрзнувачи, изнајмување контејнери за складирање, изнајмување магацини, изнајмување места за паркирање, испорачување пакети, испорачување стоки, пакување стоки, посредување за превоз, посредување за шпедиција, превезување, растоварување товар, складирање стоки, транспортирање, транспортирање стоки, шпедитерски услуги

---

(111) **19784**
(210) ТМ 2011/933
(151) 05/04/2013
(220) 01/09/2011
(181) 01/09/2021
(450) 30/04/2013
(732) **HENKEL AG & Co. KGaA**
Henkelstrasse 67, 40589 Dusseldorf, DE
(740) Адвокатско друштво Пепељугоски
Ул."Вељко Влаховиќ" 4/ 1-1, 1000, Скопје
(540)

3XACTION

(551) индивидуална
(510, 511)
кл. 3 сапуни што не се за лична употреба, препарати за миење и белење и други супстанции за перење, супстанции за перење алишта и прибор за јадење; производи за чистење, полирање, одмастување и абразивни производи; производи за чистење метал, дрво, камен, порцелан, стакло, синтетика и текстил; средства за превенција од наслаги и средства за чистење наслаги во одводни цевки и прибор односно декалцифицирачки производи за

домашна употреба; смекнувачи на алишта, стврднувач за алишта, средства за отстранување дамки

(111) **19785** (151) 05/04/2013
(210) ТМ 2011/934 (220) 01/09/2011
(181) 01/09/2021
(450) 30/04/2013
(732) **HENKEL AG & Co. KGaA**
Henkelstrasse 67, 40589 Dusseldorf, DE
(740) Адвокатско друштво Пепељугоски
Ул."Вељко Влаховиќ" 4/ 1-1, 1000, Скопје
(540)

(591) црвена, сина, бела, сива, црна
(551) индивидуална
(510, 511)
кл. 3 сапуни што не се за лична употреба, препарати за миење и белење и други супстанции за перење, супстанции за перење алишта и прибор за јадење; производи за чистење, полирање, одмастување и абразивни производи; производи за чистење метал, дрво, камен, порцелан, стакло, синтетика и текстил; средства за превенција од наслаги и средства за чистење наслаги во одводни цевки и прибор односно декалцифицирачки производи за домашна употреба; смекнувачи на алишта, стврднувач за алишта, средства за отстранување дамки

(111) **19786** (151) 05/04/2013
(210) ТМ 2011/937 (220) 02/09/2011
(181) 02/09/2021
(450) 30/04/2013
(732) **Здружение Женски Кошаркарски клуб КРОАЦИЈА ОСИГУРУВАЊЕ Скопје**
ул.Мито Хаџи-Василев Јасмин бр.20, Скопје, МК
(740) МИРЈАНА МАРКОВСКА, адвокат
ул. "Орце Николов" бр. 75, 1000, Скопје
(540)

(591) бела, портокалова и сива
(551) индивидуална
(510, 511)
кл. 35 рекламирање, рекламен материјал
кл. 41 спорт и спортски активности, организирање и учество во спортски натпревари, спортска опрема (изнајмување спортска опрема), спортски кампови (услуги на спортски кампови, организирање и водење работилници (обука)

(111) **19787** (151) 05/04/2013
(210) ТМ 2011/938 (220) 02/09/2011
(181) 02/09/2021
(450) 30/04/2013
(732) **Друштво за неживотно осигурување Кроација Осигурување АД Скопје**
ул.Мито Хаџи-Василев Јасмин бр.20, Скопје, МК
(740) МИРЈАНА МАРКОВСКА, адвокат
ул. "Орце Николов" бр. 75, 1000, Скопје
(540)

(591) бела, сина и сива
(551) индивидуална
(510, 511)
кл. 36 осигурување

(111) **19788** (151) 05/04/2013
(210) ТМ 2011/940 (220) 05/09/2011
(181) 05/09/2021
(450) 30/04/2013
(732) **THE GILLETTE COMPANY**
One Gillette Park, Boston, MA 02127, US
(740) БИНПРО ДООЕЛ СКОПЈЕ
ул. "Ленинова"' бр.15а-13, 1000 Скопје

(540)

BLUE 3

(551) индивидуална

(510, 511)

кл. 3 сапуни, парфимерија, етерични масла, препарати за нега на телото и убавината, лосиони за коса

кл. 8 бричеви и жилети; инструменти за бричење, диспенсери, касети и кертрџи, што содржат сечила; делови и опрема за сите горенаведени производи

---

(111) **19789** (151) 05/04/2013

(210) ТМ 2011/941 (220) 05/09/2011

(181) 05/09/2021

(450) 30/04/2013

(300) 85270904 18/03/2011 US

(732**) Advanced Micro Devices, Inc.**

One AMD Place, PO Box 3453, Sunnyvale, California 94088, US

(740) БИНСО Д.О.О. СКОПЈЕ

ул. "Народен фронт" 7/4 П.О. Бокс 768

(540)

AMD FX

(551) индивидуална

(510, 511)

кл. 9 микропроцесори; полупроводнички уреди и интегрални кола

---

(111) **19790** (151) 05/04/2013

(210) ТМ 2011/943 (220) 05/09/2011

(181) 05/09/2021

(450) 30/04/2013

(732**) Друштво за комуникациски услуги ВИП ОПЕРАТОР ДООЕЛ Скопје**

ул. Васил Аџиларски б.б., 8 кат, Скопје, МК

(740) БЕРИН Д.О.О. СКОПЈЕ

ул."Македонија" бр.27/2/22, 1000 Скопје

(540)

Vip Идентификатор

(551) индивидуална

(510, 511)

кл. 35 дејности (помош во водењето на дејностите), демонстрација на производи, информации за дејноста, информатички картотеки (водење на информатичките картотеки), изложби (организирање изложби) во комерцијални или рекламни цели, изнајмување рекламен простор, изнајмување уреднички апарати, изнајмување рекламен материјал, изработка на такси, изводи од сметка (изработка на изводи од сметка), јавно мислење (испитување на јавното мислење), објавување рекламни текстови, огласување /рекламирање/, организирање дејности (советување за организирање на дејностите), плакатирање /огласување/, преписи на соопштенија, промоција /продажба за трето лице/, пропагандни дејности, проучување на пазарот /маркетинг/, проверка на сметки, рекламирање по пат на радио, рекламирање по пат на телевизија, рекламни огласи (ширење на рекламните огласи), статистичко информирање, телефонско одговарање (служби за телефонско одговарање/за отсутни претплатници/, ширење рекламен материјал /трактати, проспекти, печатени примероци/

кл. 38 услуги на телекомуникација и информативна технологија, имено, пренос на глас, податоци, слика, аудио, видео и информации по пат на телефон, телевизија и глобална комуникациска мрежа; услуги на лична комуникација; услуги на пејџери; лизинг телекомуникациски опреми, напојувања и системи; услуги на електронска пошта; услуги на телевизиски пренос; обезбедување вести и информации по пат на телефон, телевизија и глобална комуникациска мрежа; обезбедување информации од именик по пат на телефон, телевизија и глобална комуникациска мрежа; обезбедување мултикориснички интерактивен пристап на глобална комуникациска мрежа; пренос и емитување на сите видови аудио и видео програми по пат на телефон, телевизија и глобална комуникациска мрежа, главни (стожерни) интернет услуги, имено, брза линија или сериски врски кои создаваат главен премин во рамките на мрежа; видео и аудио телеконференции по пат на интернет, услуги на асинхронен трансфер мод (АТМ), услуги на дигитални мрежи на интегрирани услуги (ИСДН),

интернет протокол (ИП) на комуникациски услуги, услуги на виртуелна приватна мрежа (ВПН) и услуги на приватна линија; обезбедување услуги на телекомуникациски мрежни премини и услуги на поврзување со протокол на пренос на рамка заради пренос на податоци; услуги на пренос на пакет од електронски податоци; услуги на комутација на гласот, податоци, видео и мултимедиа; овозможување телекомуникациско поврзување на интернет и на други компјутеризирани комуникации, податоци и безжична мрежа; обезбедување мултикориснички пристап на безжична комуникациска мрежа; обезбедување факс услуги; обезбедување услуги на складирање електронски податоци за трети лица; телекомуникациски услуги, особено, обезбедување мрежен премин за поврзување независни телекомуникациски и компјутерски мрежи заради поделба на интернет сообраќајот; услуги на говорна пошта; телекомуникациски услуги, особено, обезбедување бесплатни услуги и услуги на насочување на повиците; услуги на центрите за пораки во вид на телефонски говорни пораки; услуги на видео и аудио конференции и конференции на телефонски податоци; безжични телекомуникациски услуги, имено, безжичен пренос на звук и податоци; телекомуникациски услуги, имено обезбедување глас по пат на интернет протокол; обезбедување мрежен пристап со цел размена на интернет сообраќајот помеѓу преносници на интернет сообраќајот; услуги на електронски пораки

кл. 42 услуги на хостирање на web - страници, услуги на дизајнирање web - страници, работа на електронски информациски мрежи; консалтинг услуги и услуги на дизајн во областа на информативни технологии, компјутерско програмирање, телекомуникација, комуникациски мрежи, компјутеризирани комуникации, услуги на менаџмент на центри на податоци и глобални комуникациски мрежи; обезбедување услуги на центри на податоци; хостирање (хостинг), складирање и одржување web - страници, web- центри, електронска пошта, електронски групи, лист сервери, како и на дигитална содржина и податоци на трети лица; услуги на провајдери на апликативни услуги (АСП), имено, хостирање компјутерски софтверски апликации за трети лица; услуги на автентификација во областа на телекомуникација и мрежа; дизајн во областа на компјутеризирани комуникации и мрежи на податоци; обезбедување информации во областа на мрежни услуги на компјутеризирани комуникации и услуги на центри на податоци

---

(111) **19791** (151) 05/04/2013
(210) ТМ 2011/945 (220) 06/09/2011
(181) 06/09/2021
(450) 30/04/2013

(732**)** **Анастасовски Емил**
ул.„Димче Јовчевски" бр.6, 1300 Куманово, МК
(740) БЕРИН Д.О.О. СКОПЈЕ
ул."Македонија" бр.27/2/22, 1000 Скопје
(540)

(591) бела, портокалова, сива и црна
(551) индивидуална
(510, 511)
кл. 9 апарати за снимање, пренос, засилување и репродукција на звукот
кл. 15 музички инструменти
кл. 35 рекламирање; водење на работењето; управување со работата; канцелариски работи; претставување на производите, малопродажба, трговски дејности со музички инструменти, увоз-извоз

---

(111) **19792** (151) 05/04/2013
(210) ТМ 2011/947 (220) 07/09/2011
(181) 07/09/2021
(450) 30/04/2013
(300) 10200699 17/08/2011 ЕМ
(732**)** **Mars, Incorporated**
6885 Elm Street, McLean, Virginia 22101-3883, US
(740) БИНСО Д.О.О. СКОПЈЕ

ул. "Народен фронт" 7/4 П.О. Бокс 768
(540)

(591) црвена, сина, кафена, жолта, златна, црна и бела
(551) индивидуална
(510, 511)
кл. 29 месо, риба, живина и дивеч; екстракти од месо; конзервирано, сушено и варено овошје и зеленчук; јајца; млечни производи; желеа, џемови, компоти; млеко и млечни пијалаци; производи подготвени за конзумирање што се состојат првенствено од гореспоменатите производи
кл. 30 кафе и замена за кафе; чај, какао, чоколада за пиење; шеќер, ориз, тапиока, саго; брашно и подготовки направени од жита; леб, бисквити, торти, колачиња (производи од тесто), чоколада и слатки; сладолед; мраз, овошни сладоледи; мед, меласа; сол, сенф; оцет, сосови; песто; сосови како мирудии; тревки (билки); мирудии; производи подготвени за конзумирање што се состојат првенствено од гореспоменатите производи

---

(111) **19793** (151) 05/04/2013
(210) ТМ 2011/949 (220) 02/09/2011
(181) 02/09/2021
(450) 30/04/2013
(732) **Фармацевтска Хемиска Козметичка индустрија "АЛКАЛОИД" АД - Скопје**
бул. "Александар Македонски" бр. 12, 1000 Скопје, МК
(540)

(591) бела, светло и темно сина, жолта и црвена
(551) индивидуална
(510, 511)
кл. 3 детски крем за нега и заштита на кожата

---

(111) **19794** (151) 05/04/2013
(210) ТМ 2011/950 (220) 02/09/2011
(181) 02/09/2021
(450) 30/04/2013
(732) **Фармацевтска Хемиска Козметичка индустрија АЛКАЛОИД АД - Скопје**
Бул. Александар Македонски бр. 12, 1000 Скопје, МК
(540)

(591) бела, светло и темно сина, жолта и црвена
(551) индивидуална
(510, 511)
кл. 3 заштитен детски крем со цинк оксид

---

(111) **19795** (151) 05/04/2013
(210) ТМ 2011/951 (220) 02/09/2011
(181) 02/09/2021
(450) 30/04/2013
(732) **Фармацевтска Хемиска Козметичка индустрија АЛКАЛОИД АД - Скопје**
Бул. Александар Македонски бр. 12, 1000 Скопје, МК

(540)

(591) бела, светло и темно сина, жолта, црвена и портокалова
(551) индивидуална
(510, 511)
кл. 3 детска витаминска маст

---

(111) **19796** (151) 05/04/2013
(210) ТМ 2011/953 (220) 07/09/2011
(181) 07/09/2021
(450) 30/04/2013
(732) **„Приватна здравствена установа-Поликлиника од примарната здравствена заштита со биохемиска лабораторија Рес Хумана Скопје"**
ул.Миле Поп Јорданов бр.44, Скопје, МК
(740) Адвокатско друштво Пепељугоски
Ул."Вељко Влаховиќ" 4/ 1-1, 1000, Скопје
(540)

(591) сина, зелена, бела и сива
(551) индивидуална
(510, 511)
кл. 5 фармацевтски производи, хигиенски производи за медицинска употреба, фластери, материјали за преврзување, дезинфекциони средства, лекови
кл. 10 хируршки и медицински апарати и инструменти
кл. 44 медицински услуги, болници здравствена заштита; медицински фармацевтски совети, фармацевтски услуги за подготвување рецепти, клиники, медицинска помош

---

(111) **19797** (151) 12/04/2013
(210) ТМ 2011/957 (220) 12/09/2011
(181) 12/09/2021
(450) 30/04/2013
(732) **E. MISHAN & SONS, INC. a New York corporation**
230 Fifth Avenue, Suite 800, New York, NY 10001, US
(740) БИНПРО ДООЕЛ СКОПЈЕ
ул. "Ленинова"' бр.15а-13, 1000 Скопје
(540)

(551) индивидуална
(510, 511)
кл. 10 медицински, хируршки, забарски и ветеринарни апарати и инструменти, вештачки екстремитети, очи и заби, хируршки материјали за шиење, ортопедски производи, вклучително, ленти за колено, обвивки за глужд, обвивки за врат, обвивки за рачен зглоб, обвивки за рамо, појаси за грб, влошки за обувки, помагала за лакот на стапалото, помагала за грб, глужд, врат, рачни зглобови и рамења, протези за колено, еластични помагала за колено, помагала за грб за медицинска намена, магнети за терапевтска употреба, апарати за магнетна терапија во класата 10

---

(111) **19798** (151) 12/04/2013
(210) ТМ 2011/965 (220) 13/09/2011
(181) 13/09/2021
(450) 30/04/2013
(732) **CROSSCARE LIMITED**
Broomhill Road, Tallaght, Dublin 24, IE
(740) БИНСО Д.О.О. СКОПЈЕ
ул. "Народен фронт" 7/4 П.О. Бокс 768
(540)

COLIEF

(551) индивидуална
(510, 511)

кл. 5 препарати за редуцирање на нетолеранцијата на лактоза кај бебињата; суплементи за храна за додавање во млекото за бебиња

(111) **19799** (151) 12/04/2013
(210) ТМ 2011/966 (220) 13/09/2011
(181) 13/09/2021
(450) 30/04/2013
(732) **ACCLARENT, INC. (a wholly-owned subsidiary of Johnson & Johnson manufacturers and merchants),**
1525-B O'Brien Drive, Menlo Park, CA 94025, US
(740) БИНПРО ДООЕЛ СКОПЈЕ
ул. "Ленинова"' бр.15а-13, 1000 Скопје
(540)

ACCLARENT CYCLOPS

(551) индивидуална
(510, 511)
кл. 10 медицински уреди, имено, ендоскопи и ендоскопска опрема за употреба во третирање заболувања и состојби или кои вклучуваат, уши, нос, параназални синуси и грло

(111) **19800** (151) 05/04/2013
(210) ТМ 2011/967 (220) 13/09/2011
(181) 13/09/2021
(450) 30/04/2013
(732) **Приватна здравствена установа во мешовита сопственост - Клиничка болница СИСТИНА Скопје**
ул.Скупи бр.5А, 1000 Скопје, МК
(740) БИНПРО ДООЕЛ СКОПЈЕ
ул. "Ленинова"' бр.15а-13, 1000 Скопје
(540)

СИСТИНА SISTINA

(551) индивидуална
(510, 511)
кл. 44 болници

(111) **19801** (151) 05/04/2013
(210) ТМ 2011/968 (220) 13/09/2011
(181) 13/09/2021
(450) 30/04/2013
(732) **NOBEL ILAC SANAYII VE TICARET A.S. inkilap Mah.Akcakoca sk.No:10, Umraniye, Istanbul, TR**
(740) Адвокатско друштво Пепељугоски
Ул."Вељко Влаховиќ" 4/ 1-1, 1000, Скопје
(540)

LORDES

(551) индивидуална
(510, 511)
кл. 5 фармацевтски препарати

(111) **19802** (151) 05/04/2013
(210) ТМ 2011/969 (220) 13/09/2011
(181) 13/09/2021
(450) 30/04/2013
(732) **NOBEL ILAC SANAYII VE TICARET A.S. inknkilap Mah.Akcakoca sk.No:10, Umraniye, Istanbul, TR**
(740) Адвокатско друштво Пепељугоски
Ул."Вељко Влаховиќ" 4/ 1-1, 1000, Скопје
(540)

PULCET

(551) индивидуална
(510, 511)
кл. 5 фармацевтски препарати

(111) **19803** (151) 05/04/2013
(210) ТМ 2011/974 (220) 14/09/2011
(181) 14/09/2021
(450) 30/04/2013
(732) **Адвокатско друштво Чукиќ и Марков ул.Ленинова бр.33 а -01, 1000 Скопје, МК**
(740) АДВОКАТСКО ДРУШТВО ЦУКИЌ И МАРКОВ
Ул. Македонија бр.7, 1000 Скопје
(540)

Čukić & Markov
Law Company

(591) сива, бела и сина

(551) индивидуална
(510, 511)
кл. 45 правни услуги; безбедносни услуги за заштита на имот и лица; лични и општествени услуги што ги даваат трети лица за задоволување на потребите на поединци

---

(111) **19804** (151) 05/04/2013
(210) ТМ 2011/975 (220) 14/09/2011
(181) 14/09/2021
(450) 30/04/2013
(732) **Burger King Corporation**
5505 Blue Lagoon Drive, Miami, Florida 33126, US
(740) ПЕТОШЕВИЌ ДОО ДРУШТВО ЗА ОСТВАРУВАЊЕ И ЗАШТИТА НА ИНТЕЛЕКТУАЛНА СОПСТВЕНОСТ СКОПЈЕ
п.факс:301,ул.29 Ноември 17-2/3М, 1000 Скопје
(540)

BIG KING

(551) индивидуална
(510, 511)
кл. 29 месо, риба, живина и дивеч; и грицки; месни преработки; конзервирано, сушено, пржено, печено и варено овошје и зеленчук; желеа, џемови, овошни сосови; јајца, млеко и млечни производи; масла и масти за јадење; хамбургери; пилешки бургери; сосови (макала); кашкавал во форма на сос (макало); маслиново масло; масла за готвење; пченкарно масло; преливи од масло и/или маст; масла за јадење за глазура на прехранбени производи; масла за јадење за употреба во готвење храна; растителни масла за јадење; пченкарно масло; сланина; кашкавал; филети од риба; храна подготвена од риба; овошни салати; корнишони; шунка; печурки, конзервирани; маслинки, конзервирани; кромид-конзервиран; краставички; колбаси; колбаси во тесто; јогурт
кл. 30 кафе, чај, какао, шеќер, ориз, тапиока, саго, замена за кафе; брашно и препарати направени од жита, леб, пецива; мед, меласа, квасец, прашок за печење; сол, сенф; бибер, оцет, сосови (мирудии); мирудии; пуканки, грицки; сосови (макала); сосови; мирудии; тако (традиционално мексиканско јадење составено од пченкарна или овесна тортиља преклопена или завиткана околу фил/полнење); тортиљи; ароми (вкусови/мириси), освен етерични масла; ароми за грицки/ужинки (освен етерични масла); ароми направени од зеленчук (освен етерични масла); солени прехранбени ароми за храна (освен етерични масла); пијалаци на база на чоколада; пијалаци на база на какао; пијалаци на база на кафе; пијалаци на база на чај; бисквити; слатки; гума за џвакање (не за медицински цели); цимет; какао и производи од какао; мирудии; колачиња; крем/пудинг (десерт или сладок сос направен со млеко, јајца и шеќер); крофни; мед; сосови од рен; леден чај; кечап; мајонез; месни сосови; месни пити; тестенини; палачинки; тестенини; слатки од мента (пеперминт); пити; пици; пудинзи; киш (пита со јајца, сирење, сланина); зачин (од сечкани краставички); крем за салата; преливи за салата; сендвичи; суши (јапонско јадење составено од мали топчиња или ролни од ладно варен ориз зачинет со оцет сервиран со гарнир од сурова риба, зеленчук или јајца); тако (традиционално мексиканско јадење составено од пченкарна или овесна тортиља преклопена или завиткана околу фил/полнење); тартар сос; сосови од домати; тортиљи; вафли

---

(111) **19805** (151) 05/04/2013
(210) ТМ 2011/976 (220) 14/09/2011
(181) 14/09/2021
(450) 30/04/2013
(732) **Burger King Corporation**
5505 Blue Lagoon Drive, Miami, Florida 33126, US
(740) ПЕТОШЕВИЌ ДОО ДРУШТВО ЗА ОСТВАРУВАЊЕ И ЗАШТИТА НА ИНТЕЛЕКТУАЛНА СОПСТВЕНОСТ СКОПЈЕ
п.факс:301,ул.29 Ноември 17-2/3М, 1000 Скопје
(540)

TENDERCRISP

(551) индивидуална
(510, 511)
кл. 29 месо, риба, живина и дивеч; и грицки; месни преработки; конзервирано, сушено, пржено, печено и варено овошје и зеленчук;

желеа, џемови, овошни сосови; јајца, млеко и млечни производи; масла и масти за јадење; хамбургери; пилешки бургери; сосови (макала); кашкавал во форма на сос (макало); маслиново масло; масла за готвење; пченкарно масло; преливи од масло и/или маст; масла за јадење за глазура на прехранбени производи; масла за јадење за употреба во готвење храна; растителни масла за јадење; пченкарно масло; сланина; кашкавал; филети од риба; храна подготвена од риба; овошни салати; корнишони; шунка; печурки, конзервирани; маслинки, конзервирани; кромид-конзервиран; краставички; колбаси; колбаси во тесто; јогурт

кл. 30 кафе, чај, какао, шеќер, ориз, тапиока, саго, замена за кафе; брашно и препарати направени од жита, леб, пецива и кондиторски производи, мраз; мед, меласа, квасец, прашок за печење; сол, сенф; бибер, оцет, сосови (мирудии); мирудии; мраз; пуканки, грицки; сосови (макала); сосови; мирудии; тако (традиционално мексиканско јадење составено од пченкарна или овесна тортиља преклопена или завиткана околу фил/полнење); тортиљи; ароми (вкусови/мириси), освен етерични масла; ароми за грицки/ужинки (освен етерични масла); ароми направени од зеленчук (освен етерични масла); солени прехранбени ароми за храна (освен етерични масла); пијалаци на база на чокалодо; пијалаци на база на какао; пијалаци на база на кафе; пијалаци на база на чај; бисквити; колачи; слатки/бонбони; гума за џвакање, а не за медицински цели; чоколада; цимет; какао и производи од какао; мирудии; колачиња; крем/пудинг (десерт или сладок сос направен со млеко, јајца и шеќер); крофни; смрзнат јогурт; мед; сосови од рен; сладолед; леден чај; кечап; мајонез; месни сосови; месни пити; тестенини; палачинки; тестенини; слатки од мента (пеперминт); пити; пици; пудинзи; киш (пита со јајца, сирење, сланина); мирудија (од сецкани краставички); крем за салата; преливи за салата; сендвичи; шербети; суши (јапонско јадење составено од мали топчиња или ролни од ладно варен ориз зачинет со оцет сервиран со гарнир од сурова риба, зеленчук или јајца); тако (традиционално мексиканско јадење составено од пченкарна или овесна тортиља преклопена или завиткана околу фил/полнење), таратар сос; сосови од домати; тортиљи; вафли

---

(111) **19806** (151) 05/04/2013
(210) ТМ 2011/977 (220) 14/09/2011
(181) 14/09/2021
(450) 30/04/2013

(732**)** **Burger King Corporation**
5505 Blue Lagoon Drive, Miami, Florida 33126, US

(740) ПЕТОШЕВИЌ ДОО ДРУШТВО ЗА ОСТВАРУВАЊЕ И ЗАШТИТА НА ИНТЕЛЕКТУАЛНА СОПСТВЕНОСТ СКОПЈЕ
п.факс:301,ул.29 Ноември 17-2/3М, 1000 Скопје

(540)

TENDERGRILL

(551) индивидуална

(510, 511)

кл. 29 месо, риба, живина и дивеч; и грицки; месни преработки; конзервирано, сушено, пржено, печено и варено овошје и зеленчук; желеа, џемови, овошни сосови; јајца, млеко и млечни производи; масла и масти за јадење; хамбургери; пилешки бургери; сосови (макала); кашкавал во форма на сос (макало); маслиново масло; масла за готвење; пченкарно масло; преливи од масло и/или маст; масла за јадење за глазура на прехранбени производи; масла за јадење за употреба во готвење храна; растителни масла за јадење; пченкарно масло; сланина; кашкавал; филети од риба; храна подготвена од риба; овошни салати; корнишони; шунка; печурки, конзервирани; маслинки, конзервирани; кромид-конзервиран; краставички; колбаси; колбаси во тесто; јогурт

кл. 30 кафе, чај, какао, шеќер, ориз, тапиока, саго, замена за кафе; брашно и препарати направени од жита, леб, пецива и кондиторски производи, мраз; мед, меласа, квасец, прашок за печење; сол, сенф; бибер, оцет, сосови (мирудии); мирудии; мраз; пуканки, грицки; сосови (макала); сосови; мирудии; тако (традиционално мексиканско јадење составено од пченкарна или овесна тортиља преклопена или завиткана околу фил/полнење); тортиљи;

ароми (вкусови/мириси), освен етерични масла; ароми за грицки/ужинки (освен етерични масла); ароми направени од зеленчук (освен етерични масла); солени прехранбени ароми за храна (освен етерични масла); пијалаци на база на чокалодо; пијалаци на база на какао; пијалаци на база на кафе; пијалаци на база на чај; бисквити; колачи; слатки/бонбони; гума за џвакање, а не за медицински цели; чоколада; цимет; какао и производи од какао; мирудии; колачиња; крем/пудинг (десерт или сладок сос направен со млеко, јајца и шеќер); крофни; смрзнат јогурт; мед; сосови од рен; сладолед; леден чај; кечап; мајонез; месни сосови; месни пити; тестенини; палачинки; тестенини; слатки од мента (пеперминт); пити; пици; пудинзи; киш (пита со јајца, сирење, сланина); мирудија (од сецкани краставички); крем за салата; преливи за салата; сендвичи; шербети; суши (јапонско јадење составено од мали топчиња или ролни од ладно варен ориз зачинет со оцет сервиран со гарнир од сурова риба, зеленчук или јајца); тако (традиционално мексиканско јадење составено од пченкарна или овесна тортиља преклопена или завиткана околу фил/полнење), таратар сос; сосови од домати; тортиљи; вафли

---

(111) **19807** (151) 05/04/2013
(210) ТМ 2011/978 (220) 14/09/2011
(181) 14/09/2021
(450) 30/04/2013

(732**)** **Burger King Corporation**
5505 Blue Lagoon Drive, Miami, Florida 33126, US
(740) ПЕТОШЕВИЌ ДОО ДРУШТВО ЗА ОСТВАРУВАЊЕ И ЗАШТИТА НА ИНТЕЛЕКТУАЛНА СОПСТВЕНОСТ СКОПЈЕ
п.факс:301,ул.29 Ноември 17-2/3М, 1000 Скопје
(540)

WHOPPER JR.

(551) индивидуална
(510, 511)
кл. 29 месо, риба, живина и дивеч; месни преработки; хамбургери; конзервирано, сушено и варено овошје и зеленчук; грицки; сланина; кашкавал; помфрит; чипс од компири; лушпи од компири; филети од риба; храна подготвена од риба; млеко, милшејк, млечни пијалаци; туршија; кисели краставички, кромид; приготвени оброци и состојки за оброци; супи; јајца; салати, прстени од кромид, чипс
кл. 30 кафе, чај, какао, шеќер, ориз, тапиока, саго, замена за кафе; брашно и препарати направени од жита, леб, пецива и кондиторски производи, мраз; мед, меласа, квасец, прашок за печење; сол, сенф; оцет, сосови (мирудии); мирудии; мраз; сендвичи, топли сендвичи; хамбургер сендвичи; пилешки сендвичи; сендвичи со риба; леб; производи полнети со леб; полнети земички и сендвичи; бургери вклучени во класата 30, сендвичи во ролна (wraps), мирудии, сенф; кечап, мајонез, преливи за салати; преливи, крофни десерти

---

(111) **19808** (151) 05/04/2013
(210) ТМ 2011/980 (220) 15/09/2011
(181) 15/09/2021
(450) 30/04/2013

(732**)** **Фармацевтска Хемиска Козметичка индустрија АЛКАЛОИД АД - Скопје**
Бул. Александар Македонски бр. 12, 1000 Скопје, МК
(540)

(591) бела, жолта, портокалова, светло и темно сина и црвена
(551) индивидуална
(510, 511)
кл. 3 масло за нега на детската кожа

---

(111) **19809** (151) 05/04/2013
(210) ТМ 2011/981 (220) 15/09/2011

(181) 15/09/2021
(450) 30/04/2013

(732) **Фармацевтска Хемиска Козметичка индустрија АЛКАЛОИД АД - Скопје**
Бул. Александар Македонски бр. 12, 1000 Скопје, МК

(540)

(591) бела, жолта, портокалова, светло и темно сина и црвена
(551) индивидуална
(510, 511)
кл. 3 детска витаминска маст

---

(111) **19810**
(210) ТМ 2011/989
(151) 05/04/2013
(220) 16/09/2011
(181) 16/09/2021
(450) 30/04/2013

(732) **"BOSNALIJEK", farmaceutska i hemijska industrija, dionicko drustvo**
Jukiceva 55, 71000 Sarajevo, BA
(740) БИНСО Д.О.О. СКОПЈЕ
ул. "Народен фронт" 7/4 П.О. Бокс 768
(540)

(551) индивидуална
(510, 511)
кл. 5 фармацевтски и ветеринарни производи

---

(111) **19811**
(210) ТМ 2011/990
(151) 05/04/2013
(220) 16/09/2011
(181) 16/09/2021
(450) 30/04/2013

(732) **Друштво за трговија, угостителство, сообраќај и услуги ТОТАЛ ЛОГИСТИК ДООЕЛ увоз-извоз Гостивар**
ул.Сретко Крстески бр.49, Гостивар, МК
(740) МИРЈАНА МАРКОВСКА, адвокат
ул. "Орце Николов" бр. 75, 1000, Скопје
(540)

TOTAL LOGISTIC

(551) индивидуална
(510, 511)
кл. 30 чоколада, чоколадни пијалаци со млеко
кл. 35 услуги при продажба на големо и мало со храна, пијалаци и тутун
кл. 39 дистрибуција, превезување, растоварање товар, складирање стоки

---

(111) **19812**
(210) ТМ 2011/996
(151) 05/04/2013
(220) 21/09/2011
(181) 21/09/2021
(450) 30/04/2013

(732) **Институт за општествени и хуманистички истражувања ЕВРО-БАЛКАН Скопје**
бул.Партизански одреди бр.63, Скопје, МК
(740) ПАНДОРКА КИМОВА, адвокат
ул. ‘‘Васил Главинов" бр .3/1-1, 1000, Скопје
(540)

(591) темно и светло сива, бела, темно сина и црна
(551) индивидуална
(510, 511)
кл. 41 образовни услуги, подготвување настава, културни активности
кл. 42 научни и технолошки услуги, истражувања и планирања што се однесуваат на истите

---

(111) **19813**
(210) ТМ 2011/997
(151) 05/04/2013
(220) 21/09/2011
(181) 21/09/2021

(450) 30/04/2013

(732) **Институт за општествени и хуманистички истражувања ЕВРО-БАЛКАН Скопје**
бул.Партизански одреди бр.63, Скопје, МК

(740) ПАНДОРКА КИМОВА, адвокат
ул. "Васил Главинов" бр .3/1-1, 1000, Скопје

(540)

(591) сива, бела и темно сина
(551) индивидуална
(510, 511)
кл. 41 образовни услуги, подготвување настава, културни активности
кл. 42 научни и технолошки услуги, истражувања и планирања што се однесуваат на истите

---

(111) **19814** (151) 05/04/2013
(210) ТМ 2011/998 (220) 21/09/2011
(181) 21/09/2021
(450) 30/04/2013

(732) **Институт за општествени и хуманистички истражувања ЕВРО-БАЛКАН Скопје**
бул.Партизански одреди бр.63, Скопје, МК

(740) ПАНДОРКА КИМОВА, адвокат
ул. "Васил Главинов" бр .3/1-1, 1000, Скопје

(540)

(591) сива, бела и темно сина
(551) индивидуална
(510, 511)
кл. 41 образовни услуги, подготвување настава, културни активности
кл. 42 научни и технолошки услуги, истражувања и планирања што се однесуваат на истите

---

(111) **19819** (151) 01/04/2013
(210) ТМ 2011/1056 (220) 06/10/2011
(181) 06/10/2021
(450) 30/04/2013

(732) **GENEVA LABORATORIES LIMITED a British Virgin Islands company**
Palm Grove House, Box 438, Road Town Tortola, VG

(740) ПЕТОШЕВИЌ ДОО ДРУШТВО ЗА ОСТВАРУВАЊЕ И ЗАШТИТА НА ИНТЕЛЕКТУАЛНА СОПСТВЕНОСТ СКОПЈЕ
п.факс:301,ул.29 Ноември 17-2/3М, 1000 Скопје

(540)

(591) -
(551) индивидуална
(510, 511)
кл. 3 сапуни; парфимерија, етерични масла, козметика

---

(111) **19818** (151) 01/04/2013
(210) ТМ 2011/1057 (220) 06/10/2011
(181) 06/10/2021
(450) 30/04/2013

(732) **GENEVA LABORATORIES LIMITED a British Virgin Islands company**
Palm Grove House, Box 438, Road Town Tortola, VG

(740) ПЕТОШЕВИЌ ДОО ДРУШТВО ЗА ОСТВАРУВАЊЕ И ЗАШТИТА НА ИНТЕЛЕКТУАЛНА СОПСТВЕНОСТ СКОПЈЕ
п.факс:301,ул.29 Ноември 17-2/3М, 1000 Скопје
(540)

PURCELLIN OIL

(551) индивидуална
(510, 511)
кл. 3 хемиски елементи кои се продаваат како составен дел од производите за нега на кожата, имено креми, лосиони и масла

---

(111) **19820**
(210) ТМ 2011/1069
(151) 01/04/2013
(220) 12/10/2011
(181) 12/10/2021
(450) 30/04/2013
(732**)** **SIDELA SA**
18 de Julio 1117, of.201, Montevideo, UY
(740) ПЕТОШЕВИЌ ДОО ДРУШТВО ЗА ОСТВАРУВАЊЕ И ЗАШТИТА НА ИНТЕЛЕКТУАЛНА СОПСТВЕНОСТ СКОПЈЕ
п.факс:301,ул.29 Ноември 17-2/3М, 1000 Скопје
(540)

POXILINA

(551) индивидуална
(510, 511)
кл. 1 хемиски производи за индустријата, науката и фотографиите, како и за земјоделството, градинарството и шумарството; сурови вештачки смоли, пластични материи во сурова состојба; ѓубриња; смеси за гаснење пожар; производи за калење и заварување; хемиски материи за конзервирање прехранбени производи; материи за штавење; лепливи материи што се користат во индустријата
кл. 17 гума, гутаперка, растителна смола, азбест, лискун и производите од овие материјали што не се вклучени во другите класи; пресувани пластични материјали кои се користат во производството; материјали за обвивање, за заптисување и за изолација; неметални еластични цевки

---

(111) **19821**
(210) ТМ 2011/1070
(151) 01/04/2013
(220) 12/10/2011
(181) 12/10/2021
(450) 30/04/2013
(732**)** **SIDELA SA**
18 de Julio 1117, of.201, Montevideo, UY
(740) ПЕТОШЕВИЌ ДОО ДРУШТВО ЗА ОСТВАРУВАЊЕ И ЗАШТИТА НА ИНТЕЛЕКТУАЛНА СОПСТВЕНОСТ СКОПЈЕ
п.факс:301,ул.29 Ноември 17-2/3М, 1000 Скопје
(540)

KAPCHITZA

(591)
(551) индивидуална
(510, 511)
кл. 1 хемиски производи за индустријата, науката и фотографиите, како и за земјоделството, градинарството и шумарството; сурови вештачки смоли, пластични материи во сурова состојба; ѓубриња; смеси за гаснење пожар; производи за калење и заварување; хемиски материи за конзервирање прехранбени производи; материи за штавење; лепливи материи што се користат во индустријата
кл. 16 хартија, картон и производите од нив што не се опфатени со другите класи; печатени работи; книговезнички материјал; фотографии; канцелариски материјали; лепила за канцелариска или куќна употреба; материјали што ги користат уметниците; сликарски четки; машини за пишување и канцелариски прибор (освен мебел); материјал за обука и настава (освен апарати); пластични материјали за пакување (што не се вклучени во другите класи); печатарски букви; клишиња

---

(111) **19822**
(210) ТМ 2011/1071
(151) 01/04/2013
(220) 12/10/2011
(181) 12/10/2021
(450) 30/04/2013
(732**)** **SIDELA SA**
18 de Julio 1117, of.201, Montevideo, UY
(740) ПЕТОШЕВИЌ ДОО ДРУШТВО ЗА ОСТВАРУВАЊЕ И ЗАШТИТА НА ИНТЕЛЕКТУАЛНА СОПСТВЕНОСТ СКОПЈЕ
п.факс:301,ул.29 Ноември 17-2/3М, 1000 Скопје
(540)

POXIPOL

(551) индивидуална

(510, 511)
кл. 16 хартија, картон и производите од нив што не се опфатени со другите класи; печатени работи; книговезнички материјал; фотографии; канцелариски материјали; лепила за канцелариска или куќна употреба; материјали што ги користат уметниците; сликарски четки; машини за пишување и канцелариски прибор (освен мебел); материјал за обука и настава (освен апарати); пластични материјали за пакување (што не се вклучени во другите класи); печатарски букви; клишиња

---

(111) **19815** (151) 05/04/2013
(210) ТМ 2011/1120 (220) 21/10/2011
(181) 21/10/2021
(450) 30/04/2013
(732) **Глигор Митковски**
ул.„Руди Чајевац" 6/8, 1000 Скопје, МК
(540)

(591) темно-сина и портокалова
(551) индивидуална
(510, 511)
кл. 9 апарати и инструменти за: мерење; контрола (инспекција)
кл. 35 огласување; водење на работењето; управување со работата
кл. 38 телекомуникации
кл. 41 образовни услуги; подготвување на наставата
кл. 42 научни и технолошки услуги и истражувања и планирања кои се однесуваат на истите; услуги за индустриски анализи и истражувања, проектирање и развој; проектирање и развој на компјутерски хардвер и софтвер
кл. 45 лични и општествени услуги што ги даваат трети лица за задоволување на потребите на поединците

---

(111) **19755** (151) 14/02/2013
(210) ТМ 2011/1139 (220) 31/10/2011
(181) 31/10/2021
(450) 30/04/2013
(732) **САВА осигурување а.д., Скопје**
ул. Загребска бр.28А, Скопје, МК
(540)

(591) црна, зелена и бела
(551) индивидуална
(510, 511)
кл. 36 осигурување

---

(111) **19816** (151) 05/04/2013
(210) ТМ 2011/1185 (220) 09/11/2011
(181) 09/11/2021
(450) 30/04/2013
(732) **Друштво за производство, трговија и услуги АНИМА ДООЕЛ Скопје**
ул.Шандор Петефи бр.10 А Скопје, Кисела Вода, 1000 Скопје, МК
(740) БРЕНДПРОТЕКТ ДООЕЛ, СКОПЈЕ
ул. Љубица Георгиева бр. б-б, 1000, Скопје
(540)

(591) сина, жолта и црна
(551) индивидуална
(510, 511)
кл. 35 рекламирање; канцелариски работи; бизнис проценки; бизнис информации; комуникациски медиуми за малопродажба; средување информации во компјутерски датотеки; собирање статистички податоци; раководење со датотеки; изнајмување канцелариски машини и опрема; (аутсорсинг услуги) поддршка за бизниси; продажба на големо и мало на: антени, кабли, оптички кабли, видеокамери, чипови, компјутерски оперативни програми снимени, компјутерски периферни уреди, компјутерски програми, компјутерски

софтвер, компјутери, дискови, апарати за бележење растојание, мерни инструменти, апарати за меѓусебна комуникација, електрични апарати за надгледување, монитори, апарати за навигација на возила, навигациски инструменти, апарати за прецизно мерење, апарати за сателитска навигација, апарати за контрола на брзината на возила, мерни инструменти за брзина, предаватели (телекомуникации)

кл. 38 телекомуникации; влез во компјутерска мрежа (изнајмување влез во компјутерска мрежа); комуникација со мобилни телефони; комуникации со телефон; услуги со електронски огласни табли (телекомуникациски услуги); електронска пошта; испраќање пораки; обезбедување пристап до дати на податоци; обезбедување интернет соби за разговор; обезбедување телекомуникациски врски со светската информатичка мрежа; овозможување пристап до светската информатичка мрежа; пренесување слики и пораки; изнајмување телекомуникациска опрема; изнајмување апарати за испраќање пораки

кл. 41 образовни услуги; електронско компјутерско издателство; производство на филмови; услуги на игри кои се обезбедуваат он-лајн во една информатичка мрежа; информирање (информирање за образование); известување; дизајнерски услуги што не се за рекламни цели; конгреси (организирање и водење конгреси); ноќни клубови; организирање шоу програми, организирање спортски натпревари; паркови (забавни паркови); фотографски репортажи; продукција на шоу програми; обезбедување електронски он-лајн публикации што не можат да се копираат; радио и телевизиски програми; семинари (организирање и водење семинари); снимање видео ленти; услуги на репортери

---

(111) **19835** (151) 05/04/2013
(210) ТМ 2011/1318 (220) 12/12/2011
(181) 12/12/2021
(450) 30/04/2013

(732**) NOVARTIS AG**
4002 Basel, CH

(740) ЖИВКО МИЈАТОВИЌ АНД ПАРТНЕРС ДООЕЛ СКОПЈЕ
Ул. Даме Груев бр. 3/2-11 1000 Скопје
(540)

LINEX

(551) индивидуална
(510, 511)
кл. 5 фармацевтски препарати, диететски супстанции за медицински потреби, додатоци на исхраната прилагодени за медицинска употреба
кл. 10 хируршки, медицински, забарски и ветеринарски апарати и инструменти, вештачки екстремитети, очи и заби; ортопедски производи; прибор за шиење рани

---

(111) **19817** (151) 28/03/2013
(210) ТМ 2011/1368 (220) 27/12/2011
(181) 27/12/2021
(450) 30/04/2013

(732**) ИНТЕР-КАФЕ ДОО експорт-импорт Гостивар**
ул.18 Ноември бр.37 б, 1230 Гостивар, МК
(740) БРЕНДПРОТЕКТ ДООЕЛ, СКОПЈЕ
ул. Љубица Георгиева бр. б-б, 1000, Скопје
(540)

(591) жолта, окер, сива, бела и кафена
(551) индивидуална
(510, 511)
кл. 30 кафе, чај, какао, шеќер, ориз, тапиока, саго, замена за кафе, брашно и производи од жито, леб, тестени производи и слатки, прашок за печење, слатки од бадем, ананасово семе, ароматични подготовки за исхрана, замена за кафе, пијалаци што се на основа на чоколада, пијалаци што се на основа на какао, пијалаци

што се на основа на кафе, пијалаци што се на основа на чај, бисквити, тортички, торти, колачи, подготовки од житарици, цимет, пијалаци од кафе со млеко, пченкарни снегулки, пуканки, сладоледи, чоколада, алва, леден чај, марципан, бонбони

кл. 31 земјоделски, градинарски и шумски производи и зрнени производи што не се опфатени со другите класи, семиња, зрна (семе), лешници, кокосови ореви, исушен кокосов орев, пченка, јаткасто овошје, кикирики (овошје), растителни семиња

кл. 32 пиво, минерална вода и сода вода, други безалкохолни пијалаци, пијалаци од овошје и овошни сокови, сирупи и други препарати за производство на пијалаци, газирана вода, бадеми (млеко од бадеми), средства за правење пијалаци, сок од јаболка, коктели безалкохолни, екстракти за правење пијалаци, овошни сирупи безалкохолни, хмељ, квас, лимонади, млеко со кикирики, безалкохолни пијалаци со мед, шербет, сок од домати

ПРЕГЛЕДИ

ПРЕГЛЕД НА ТРГОВСКИ МАРКИ СПОРЕД МЕЃУНАРОДНАТА КЛАСИФИКАЦИЈА НА ТРГОВСКИ МАРКИ

(510) код по меѓународната класификација на трговски марки (Ниченска)
(111) регистарски број

(510)	(111)
Кл.1	19820
	19821
Кл.3	19759
	19760
	19761
	19762
	19763
	19764
	19765
	19770
	19784
	19785
	19788
	19793
	19794
	19795
	19808
	19809
	19818
	19819
	19832
Кл.4	19827
Кл.5	19756
	19758
	19770
	19774
	19781
	19796
	19798
	19801
	19802
	19810
	19833
	19834
	19835
	19837
Кл.8	19771
	19788
	19826
	19829
	19830
	19831
Кл.9	19789
	19791

	19815
	19827
	19836
Кл.10	19796
	19797
	19799
	19833
	19834
	19835
Кл.12	19772
Кл.15	19791
Кл.16	19770
	19821
	19822
	19828
	19832
Кл.17	19820
Кл.18	19824
Кл.20	19826
Кл.21	19826
Кл.24	19825
Кл.29	19775
	19776
	19777
	19778
	19792
	19804
	19805
	19806
	19807
Кл.30	19769
	19792
	19804
	19805
	19806
	19807

	19811
	19817
	19832
Кл.31	19817
Кл.32	19817
Кл.33	19832
Кл.34	19767
	19768
	19832
Кл.35	19757
	19766
	19769
	19773
	19779
	19782
	19783
	19786
	19790
	19791
	19811
	19815
	19816
	19823
	19825
	19828
	19832
	19833
	19834
Кл.36	19755
	19766
	19773
	19782
	19783
	19787
Кл.37	19766
	19772

	19780
Кл.38	19790
	19815
	19816
	19832
Кл.39	19766
	19769
	19782
	19783
	19811
Кл.40	19827
Кл.41	19757
	19766
	19786
	19812
	19813
	19814
	19815
	19816
	19828
	19832
Кл.42	19780
	19790
	19812
	19813
	19814
	19815
Кл.43	19766
	19827
	19832
	19838
Кл.44	19796
	19800
Кл.45	19757
	19803
	19815

ПРЕГЛЕД ПО НОСИТЕЛИ НА ТРГОВСКИ МАРКИ

(732) носител на правото на трговската марка
(111) регистарски број
(210) број на пријавата

(732)	(210)	(111)
"BOSNALIJEK", farmaceutska i hemijska industrija, dionicko drustvo	МК/Т/ 2011/989	19810
„Приватна здравствена установа-Поликлиника од примарната здравствена заштита со биохемиска лабораторија Рес Хумана Скопје"	МК/Т/ 2011/953	19796
ACCLARENT, INC. (a wholly-owned subsidiary of Johnson & Johnson manufacturers and merchants),	МК/Т/ 2011/966	19799
Advanced Micro Devices, Inc.	МК/Т/ 2011/941	19789
Bayer S.A.S.	МК/Т/ 2011/923	19774

Burger King Corporation	МК/Т/ 2011/975 МК/Т/ 2011/976 МК/Т/ 2011/977 МК/Т/ 2011/978	19804 19805 19806 19807
Celgene Corporation	МК/Т/ 2011/889	19758
Chongqing Yuan Innovation Technology Co., Ltd., A Chinese limited company	МК/Т/ 2011/917	19772
CROSSCARE LIMITED	МК/Т/ 2011/965	19798
E. MISHAN & SONS, INC. a New York corporation	МК/Т/ 2011/957	19797
GENEVA LABORATORIES LIMITED a British Virgin Islands company	МК/Т/ 2011/1056 МК/Т/ 2011/1057	19819 19818
Helen of Troy Limited	МК/Т/ 2011/687	19826
HENKEL AG & Co. KGaA	МК/Т/ 2011/933 МК/Т/ 2011/934	19784 19785
ICONIX EUROPE LLC,	МК/Т/ 2011/711	19824
JT International S.A.	МК/Т/ 2011/901 МК/Т/ 2011/902	19767 19768
Mars, Incorporated	МК/Т/ 2011/947	19792
NOBEL ILAC SANAYII VE TICARET A.S.	МК/Т/ 2011/968 МК/Т/ 2011/969	19801 19802
NOVARTIS AG	МК/Т/ 2010/964 МК/Т/ 2011/1318	19836 19835
SIDELA SA	МК/Т/ 2011/1069 МК/Т/ 2011/1070 МК/Т/ 2011/1071	19820 19821 19822
THE GILLETTE COMPANY	МК/Т/ 2011/915	19771
	МК/Т/ 2011/940	19788
АД „ЈАКА-80" Радовиш	МК/Т/ 2011/882	19756
Адвокатско друштво Чукиќ и Марков	МК/Т/ 2011/974	19803
Алфа Банка АД Скопје	МК/Т/ 2011/922	19773
Анастасовски Емил	МК/Т/ 2011/945	19791
БАЛФИН МК ДОО	МК/Т/ 2011/899	19766
ГАЛЕНИКА АД Београд	МК/Т/ 2002/691	19837
Глигор Митковски	МК/Т/ 2011/1120	19815
ДОО Комфи Ангел, Прилеп	МК/Т/ 2011/697	19825
ДПТУ НУТРИ ВИТА ДООЕЛ Скопје	МК/Т/ 2011/567	19833
	МК/Т/ 2011/568	19834
Друштво за издавање и маркетинг ВЕЧЕР ПРЕС ДООЕЛ Скопје	МК/Т/ 2011/691	19828
Друштво за комуникациски услуги ВИП ОПЕРАТОР ДООЕЛ Скопје	МК/Т/ 2011/943	19790
Друштво за неживотно осигурување Кроација Осигурување АД Скопје	МК/Т/ 2011/938	19787
Друштво за производство градежништво и инжинеринг ТЕХНО - АБРАЗИВ ДОО увоз извоз Кратово	МК/Т/ 2011/713 МК/Т/ 2011/714 МК/Т/ 2011/715	19830 19831 19829
Друштво за производство, трговија и услуги АНИМА ДООЕЛ Скопје	МК/Т/ 2011/1185	19816
Друштво за производство, трговија и услуги МЕМО ДИЗАЈН ДООЕЛ Скопје	МК/Т/ 2011/716	19832

Друштво за транспорт, градежништво, трговија, производство и услуги МЕГА ДОО увоз-извоз Куманово	МК/Т/ 2011/692	19823
Друштво за транспорт, трговија и услуги РТ ТРАНСЛОГИСТИК ДООЕЛ експорт-импорт Скопје	МК/Т/ 2011/708	19827
Друштво за трговија на мало и големо КАМ ДОО Скопје	МК/Т/ 2011/931	19782
Друштво за трговија, угостителство, сообраќај и услуги ТОТАЛ ЛОГИСТИК ДООЕЛ увоз-извоз Гостивар	МК/Т/ 2011/990 МК/Т/ 2011/906	19811 19769
Друштво за угостителство, услуги и трговија СТОП ЕНД СТЕЈШН ДОО Скопје	МК/Т/ 2011/771	19838
Здружение Женски Кошаркарски клуб КРОАЦИЈА ОСИГУРУВАЊЕ Скопје	МК/Т/ 2011/937	19786
Институт за општествени и хуманистички истражувања ЕВРО-БАЛКАН Скопје	МК/Т/ 2011/996 МК/Т/ 2011/997 МК/Т/ 2011/998	19812 19813 19814
ИНТЕР-КАФЕ ДОО експорт-импорт Гостивар	МК/Т/ 2011/1368	19817
Прехранбена индустрија ВИТАМИНКА АД Прилеп	МК/Т/ 2011/924 МК/Т/ 2011/925 МК/Т/ 2011/926 МК/Т/ 2011/927	19775 19776 19777 19778
Приватна здравствена установа во мешовита сопственост - Клиничка болница СИСТИНА Скопје	МК/Т/ 2011/967	19800
САВА осигурување а.д., Скопје	МК/Т/ 2011/1139	19755
The Procter & Gamble Company	МК/Т/ 2011/930	19781
Фармацевтска Хемиска Козметичка индустрија АЛКАЛОИД АД - Скопје	МК/Т/ 2011/950 МК/Т/ 2011/951 МК/Т/ 2011/980 МК/Т/ 2011/981 МК/Т/ 2011/891 МК/Т/ 2011/893 МК/Т/ 2011/895 МК/Т/ 2011/896 МК/Т/ 2011/907 МК/Т/ 2011/949 МК/Т/ 2011/890	19794 19795 19808 19809 19760 19761 19763 19764 19770 19793 19759
ФОРТУНА ГРУП ДОО Скопје	МК/Т/ 2011/928	19779
ФОРТУНА ИНЖЕНЕРИНГ ДОО Скопје	МК/Т/ 2011/929	19780
Христијанско движење НОВА НАДЕЖ Скопје	МК/Т/ 2011/886	19757

ПРОМЕНИ

(111) **284**
(732) **NISSIN FOODS HOLDINGS CO., LTD**
1-1, Nishinakajima 4-chome, Yodogawa-ku, Osaka, JP

(111) **356**
(732) **Elektra Entertainment Group Inc.**
75 Rockfeller Plaza, New York, New York10019, US

(111) **651**
(732) **NISSIN FOODS HOLDINGS CO., LTD**
1-1, Nishinakajima 4-chome, Yodogawa-ku, Osaka, JP

(111) **655**
(732) **Banana Republic (ITM) Inc. a California corporation**
2 Folsom Street, San Francisco, CA 94105, US

(111) **3406**
(732) **Huntsman International LLC**
500, Huntsman Way, SALT LAKE CITY, UT 84108, US

(111) **3119**
(732) **SONY CORPORATION**
1-7-1 Konan, Minato-ku, Tokyo, JP

(111) **3119**
(732) **SONY CORPORATION**
1-7-1 Konan, Minato-ku, Tokyo, JP

(111) **3130**
(732) **NISSIN FOODS HOLDINGS CO., LTD**
1-1, Nishinakajima 4-chome, Yodogawa-ku, Osaka, JP

(111) **3972**
(732) **Hyatt International Corporation (a Delaware corporation)**
71 S. Wacker Drive, 14th Floor, Chicago, IL 60606, US

(111) **1498**
(732) **ITT Flygt Aktiebolag and ITT Water & Wastewater AB**
Lindas, Flack, 361 02 Emmaboda 2,, SE and Lindas, Fack, 361 02 Emmaboda 2, SE

(111) **1498**
(732) **ITT Flygt Aktiebolag and ITT Water & Wastewater AB**
Lindas, Flack, 361 02 Emmaboda 2,, SE and Lindas, Fack, 361 02 Emmaboda 2, SE

(111) **3660**
(732) **HENKEL AG & Co. KGaA**
Henkelstrasse67 D-40589 Duseeeldorf, DE

(111) **3969**
(732) **Warner Communications Inc.**
One Time Wrner Center, New York, New York 10019, US

(111) **3817**
(732) **SCANDINAVIAN TOBACCO GROUP ASSENS A/S**
Tobaksvej 1, 5610 Assens, DK

(111) **4849**
(732) **Merck Sharp & Dohme Corp.**
One Merck Drive, Whitehouse Station, New Jersey 08889, US

(111) **4883**
(732) **Mars Drinks UK Limited**
3D Dundee Road, Slough, Berkshire, SL1 4LG, GB

(111) **4067**
(732) **KRKA, tovarna zdravil, d.d., Novo mesto**
Smarjeska cesta 6 SI-8501 Novo mesto, SI

(111) **4103**
(732) **PIONEER HI-BRED INTERNATIONAL INC.**

7100 N.W. 62nd Avenue, P.O. Box 1014, Johnston, IA 50131-1014, US

(111) **4130**
(732) **Altia Plc**
Salmisaarenranta 7 00180 Helsinki, FI

(111) **4137**
(732) **British American Tobacco (Brands) Inc., 2711 Centerville Road, Suite 300, Wilmington, Delaware 19808, US**

(111) **4193**
(732) **Automatic Switch Company**
50-60 Hanover Road Florham Park, New Jersey 07932, US

(111) **3335**
(732) **HENKEL AG & Co. KGaA**
Henkelstrasse67 D-40589 Duseeeldorf, DE

(111) **4278**
(732) **KRKA, tovarna zdravil, d.d., Novo mesto**
Smarjeska cesta 6 SI-8501 Novo mesto, SI

(111) **4381**
(732) **HEMOFARM A.D. farmaceutsko-hemijska industrija Vrsac**
Beogradski put bb, 26300 Vrsac, RS

(111) **4396**
(732) **JUB-H, druzba za upravljanje in financiranje, d.d.**
Dol pri Ljubljani 28 1262 DOL PRI LJUBLJANI, SI

(111) **4396**
(732) **JUB-H, druzba za upravljanje in financiranje, d.d.**
Dol pri Ljubljani 28 1262 DOL PRI LJUBLJANI, SI

(111) **4397**
(732) **JUB-H, druzba za upravljanje in financiranje, d.d.**
Dol pri Ljubljani 28 1262 DOL PRI LJUBLJANI, SI

(111) **4397**
(732) **JUB-H, druzba za upravljanje in financiranje, d.d.**
Dol pri Ljubljani 28 1262 DOL PRI LJUBLJANI, SI

(111) **4399**
(732) **JUB-H, druzba za upravljanje in financiranje, d.d.**
Dol pri Ljubljani 28 1262 DOL PRI LJUBLJANI, SI

(111) **4399**
(732) **JUB-H, druzba za upravljanje in financiranje, d.d.**
Dol pri Ljubljani 28 1262 DOL PRI LJUBLJANI, SI

(111) **2121**
(732) **PLIVA farmaceutska, kemijska, prehrambena i kozmeticka industrija p. o.**
Ivo Lola Ribar 89 41001 Zagreb, HR

(111) **2123**
(732) **PLIVA HRVATSKA d.o.o.**
Prilaz baruna Filipovica 25, 10000 Zagreb, HR

(111) **2140**
(732) **PLIVA HRVATSKA d.o.o.**
Prilaz baruna Filipovica 25, 10000 Zagreb, HR

(111) **2142**
(732) **PLIVA HRVATSKA d.d**
Ulica grada Vukovara 49 1000 Zagreb, HR

(111) **2142**
(732) **PLIVA HRVATSKA d.d**
Ulica grada Vukovara 49 1000 Zagreb, HR

(111) **2142**
(732) **PLIVA HRVATSKA d.d**
Ulica grada Vukovara 49 1000 Zagreb, HR

(111) **2142**
(732) **PLIVA HRVATSKA d.d**
Ulica grada Vukovara 49 1000 Zagreb, HR

(111) **2142**
(732) **PLIVA HRVATSKA d.d**
Ulica grada Vukovara 49 1000 Zagreb, HR

(111) **1792**
(732) **PLIVA HRVATSKA d.o.o.**
Prilaz baruna Filipovica 25, 10000 Zagreb, HR

(111) **3187**
(732) **PLIVA HRVATSKA d.o.o.**
Prilaz baruna Filipovica 25, 10000 Zagreb, HR

(111) **1836**
(732) **Kia Motors Corporation**
231, Yahgjae-dong, Seocho-gu, Seoul, KR

(111) **4516**
(732) **KRKA, tovarna zdravil, d.d., Novo mesto**
Smarjeska cesta 6, SI-8501 Novo mesto, SI

(111) **4535**
(732) **KRKA, tovarna zdravil, d.d., Novo mesto**
Smarjeska cesta 6, SI-8501 Novo mesto, SI

(111) **6689**
(732) **Beverages Delaware Inc., a Delaware Corporation**
5301 Legacy Drive Plano, Texas 75024, US

(111) **4676**
(732) **KRKA, tovarna zdravil, d.d., Novo mesto**
Smarjeska cesta 6, SI-8501 Novo mesto, SI

(111) **7207**
(732) **Chrysler Group LLC, a limited liability company organized and existing under the lawa of the State of Delaware**
1000 Chrysler Drive, City of Auburn Hills, State of Michigan 48326, US

(111) **9428**
(732) **Трговско друштво за производство, услуги и трговија на големо и мало Тони Златески 93 ДЕ-НИ-КОМПАНИ увоз-извоз Прилеп ДООЕЛ**
ул.„Октомвриска" бр.1/1, Прилеп, МК

(111) **10301**
(732) **Bates Worldwide Inc., a Delaware corporation**
100 Park Avenue, New York, NY 10017, US

(111) **10368**
(732) **Ravintoraisio Oy**
Raisionkaari 55, 21200 Raisio, FI

(111) **10368**
(732) **Ravintoraisio Oy**
Raisionkaari 55, 21200 Raisio, FI

(111) **10376**
(732) **Здравствена организација, Галенска лабораторија „Фитофарм" Скопје**
ул.Качанички пат бб, 1000 Скопје, МК

(111) **10664**
(732) **Holt's Company**
1105 N. Market Street, Suite 1300 Wilmington, Delaware 19801, US

(111) **14564**
(732) **Pfizer Italia S.r.l.**
Via Isonzo 71, Latina, IT

(111) **10712**
(732) **Друштво за електроника, дизајнирање и производство МИКРОСАМ ДОО увоз-извоз Прилеп АД**
Крушевски пат бб, 7500 Прилеп, МК

(111) **11008**
(732) **ALLIED DOMECQ SPIRITS & WINE LIMITED**
Chivas House, 72 Chancellors Road, London W6 9RS, GB

(111) **10923**
(732) **Elan Pharma International Limited**
Monksland, Athlone, County Westmeath, IE

(111) **11235**
(732) **ALLIED DOMECO SPIRITS & WINE LIMITED**

Chivas House, 72 Chancellors Road, London W6 9RS, GB

(111) **11245**
(732) **ALLIED DOMECO SPIRITS & WINE LIMITED**
Chivas House, 72 Chancellors Road, London W6 9RS, GB

(111) **11249**
(732) **Elan Corporation plc.**
Treasury Building, Lower Grand Canal Street, Dublin 2, IE

(111) **11389**
(732) **ALLIED DOMECO SPIRITS & WINE LIMITED**
Chivas House, 72 Chancellors Road, London W6 9RS, GB

(111) **11312**
(732) **Elan Pharma International Limited**
Monksland Athlone / County Westmeath, IE

(111) **11806**
(732) **NISSIN FOODS HOLDINGS CO., LTD**
1-1, Nishinakajima 4-chome, Yodogawa-ku, Osaka, JP

(111) **12176**
(732) **Друштво за производство, трговија и услуги „КОЛА" ДООЕЛ увоз-извоз Скопје ул.„Качанички пат" бр.254, Визбегово, МК**

(111) **15499**
(732) **Brunswick Corporation**
1 N. Field Court, Lake Forest, Illinois, 60045, US

(111) **14326**
(732) **SmithKline Beecham (Cork) Limited**
Currabinny, Carrigaline, Country Cork, IE

(111) **14327**
(732) **SmithKline Beecham (Cork) Limited**
Currabinny, Carrigaline, Country Cork, IE

(111) **14324**
(732) **SmithKline Beecham (Cork) Limited**
Currabinny, Carrigaline, Country Cork, IE

ПРЕНОС

(111) **354**
(732) **Elektra Entertainment Group Inc.**
75 Rockfeller Plaza, New York, New York10019, US

(111) **356**
(732) **Elektra Entertainment Group Inc.**
75 Rockfeller Plaza, New York, New York10019, US

(111) **2517**
(732) **Elektra Entertainment Group Inc.**
75 Rockfeller Plaza, New York, New York10019, US

(111) **4985**
(732) **Wm Wrigley Jr. Company**
410 North Michigan Avenue, Chicago IL 60611, US

(111) **4985**
(732) **Wm Wrigley Jr. Company**
410 North Michigan Avenue, Chicago IL 60611, US

(111) **4883**
(732) **Mars Drinks UK Limited**
3D Dundee Road, Slough, Berkshire, SL1 4LG, GB

(111) **4883**
(732) **Mars Drinks UK Limited**

3D Dundee Road, Slough, Berkshire, SL1 4LG, GB

(111) **4924**
(732) **Wm Wrigley Jr. Company**
410 North Michigan Avenue, Chicago IL 60611, US

(111) **4924**
(732) **Wm Wrigley Jr. Company**
410 North Michigan Avenue, Chicago IL 60611, US

(111) **2142**
(732) **PLIVA HRVATSKA d.d**
Ulica grada Vukovara 49 1000 Zagreb, HR

(111) **3205**
(732) **ConvaTec Inc. a Delaware Corporation**
200 Headquarters Park Drive, Skillman, NJ 08558, US

(111) **6413**
(732) **Campari International S.A.M.**
7, rue du Gabian, MC 98000, MC

(111) **3315**
(732) **Kraft Foods Group Brands LLC.**
Three lakes Drive, Northfield, Illinois, 60093, US

(111) **3324**
(732) **Kraft Foods Group Brands LLC.**
Three lakes Drive, Northfield, Illinois, 60093, US

(111) **7740**
(732) **Acer Incorporated**
7F-5, No.369, Fuxing N. Rd., Songshan Dist., Taipei City 105, TW

(111) **7207**
(732) **Chrysler Group LLC, a limited liability company organized and existing under the lawa of the State of Delaware**
1000 Chrysler Drive, City of Auburn Hills, State of Michigan 48326, US

(111) **9024**
(732) **Wm Wrigley Jr. Company**
410 North Michigan Avenue, Chicago IL 60611, US

(111) **9024**
(732) **Wm Wrigley Jr. Company**
410 North Michigan Avenue, Chicago IL 60611, US

(111) **9276**
(732) **Wm Wrigley Jr. Company**
410 North Michigan Avenue, Chicago IL 60611, US

(111) **9276**
(732) **Wm Wrigley Jr. Company**
410 North Michigan Avenue, Chicago IL 60611, US

(111) **8922**
(732) **Wm Wrigley Jr. Company**
410 North Michigan Avenue, Chicago IL 60611, US

(111) **8922**
(732) **Wm Wrigley Jr. Company**
410 North Michigan Avenue, Chicago IL 60611, US

(111) **8691**
(732) **Wm Wrigley Jr. Company**
410 North Michigan Avenue, Chicago IL 60611, US

(111) **8691**
(732) **Wm Wrigley Jr. Company**
410 North Michigan Avenue, Chicago IL 60611, US

(111) **9900**
(732) **Wm Wrigley Jr. Company**
410 North Michigan Avenue, Chicago IL 60611, US

(111) **9900**

(732) **Wm Wrigley Jr. Company**
410 North Michigan Avenue, Chicago IL 60611, US

(111) **9829**
(732) **Wm Wrigley Jr. Company**
410 North Michigan Avenue, Chicago IL 60611, US

(111) **9829**
(732) **Wm Wrigley Jr. Company**
410 North Michigan Avenue, Chicago IL 60611, US

(111) **9830**
(732) **Wm Wrigley Jr. Company**
410 North Michigan Avenue, Chicago IL 60611, US

(111) **9830**
(732) **Wm Wrigley Jr. Company**
410 North Michigan Avenue, Chicago IL 60611, US

(111) **9831**
(732) **Wm Wrigley Jr. Company**
410 North Michigan Avenue, Chicago IL 60611, US

(111) **9831**
(732) **Wm Wrigley Jr. Company**
410 North Michigan Avenue, Chicago IL 60611, US

(111) **10411**
(732) **Recordati Ireland Limited of Raheens East**
Ringaskiddy, County Cork, IE

(111) **11437**
(732) **Yamaha Hatsudoki Kabushiki Kaisha**
2500 Shingai, Iwata-shi, Shizuoka-ken, JP

(111) **12176**
(732) **Друштво за производство, трговија и услуги „КОЛА" ДООЕЛ увоз-извоз Скопје**
ул.„Качанички пат" бр.254, Визбегово, МК

(111) **12578**
(732) **Друштво за производство,трговија и услуги АКСТРА ТРЕЈД ДООЕЛ Скопје**
ул.Перо Наков бр.60, 1000 Скопје, МК

(111) **12787**
(732) **Wm Wrigley Jr. Company**
410 North Michigan Avenue, Chicago IL 60611, US

(111) **12787**
(732) **Wm Wrigley Jr. Company**
410 North Michigan Avenue, Chicago IL 60611, US

(111) **12834**
(732) **Wm Wrigley Jr. Company**
410 North Michigan Avenue, Chicago IL 60611, US

(111) **12834**
(732) **Wm Wrigley Jr. Company**
410 North Michigan Avenue, Chicago IL 60611, US

(111) **14496**
(732) **Винарска визба ПОВАРДАРИЕ, Акционерско друштво**
ул. Индустриска бб Неготино, МК

(111) **14326**
(732) **SmithKline Beecham (Cork) Limited**
Currabinny, Carrigaline, Country Cork, IE

(111) **14327**
(732) **SmithKline Beecham (Cork) Limited**
Currabinny, Carrigaline, Country Cork, IE

(111) **14324**
(732) **SmithKline Beecham (Cork) Limited**
Currabinny, Carrigaline, Country Cork, IE

(111) **15156**
(732) **Grenki List Licenciranje doo**
Brodarjev trg 013 SI-1000 Ljubljana, SI

ПРОДОЛЖУВАЊА

753	08/05/2021
720	13/11/2021
835	25/04/2021
655	23/07/2021
657	10/05/2021
659	13/11/2021
660	30/07/2021
757	08/05/2021
758	08/05/2021
760	08/05/2021
754	08/05/2021
755	08/05/2021
751	08/05/2021
824	08/07/2021
689	08/07/2021
692	08/07/2021
693	08/07/2021
3502	25/04/2021
331	10/02/2021
469	10/11/2018
471	10/11/2018
450	21/03/2019
3852	25/12/2019
3082	22/01/2020
3900	20/11/2018
3406	18/01/2019
3089	29/12/2018
3101	30/10/2021
3119	21/03/2019
3138	29/03/2021
3139	29/03/2021
6316	16/06/2019
4017	12/08/2021

3363	25/09/2019
3368	30/05/2019
1446	10/06/2021
1498	15/02/2019
1065	08/08/2021
3507	25/06/2021
3511	08/03/2021
839	23/01/2020
3663	03/07/2021
3664	02/07/2021
4842	22/11/2021
765	19/09/2021
3516	09/08/2021
3518	26/03/2021
3969	15/09/2018
3770	30/07/2021
3765	09/05/2020
3767	30/07/2021
3817	30/09/2021
5003	01/08/2021
5229	20/05/2021
5236	20/05/2021
5228	20/05/2021
5237	20/05/2021
5227	20/05/2021
5234	20/05/2021
5235	20/05/2021
5022	27/06/2021
5105	27/06/2021
5110	12/07/2021
5124	16/05/2021
5217	24/04/2021
5219	23/10/2021
5096	25/04/2021
5166	03/10/2021
5525	20/12/2021
5548	12/07/2021
5453	15/04/2021
4067	22/06/2021

4074	01/10/2021
4075	01/10/2021
6121	01/10/2021
1525	23/12/2021
1537	29/10/2021
1898	28/12/2019
1906	22/07/2017
4103	27/06/2018
4130	03/02/2019
4137	24/02/2021
4151	10/09/2021
4154	05/03/2021
2951	15/06/2021
2967	10/05/2019
2554	25/12/2019
4186	20/04/2019
4232	25/01/2019
4249	24/04/2021
4250	24/04/2021
3335	16/06/2019
2563	22/12/2021
4253	25/10/2019
4257	17/03/2021
4263	25/11/2021
4264	25/11/2021
4271	25/11/2021
4278	10/04/2021
2590	20/04/2021
1958	01/07/2021
1978	22/08/2020
1679	21/03/2020
2040	18/04/2016
2047	25/01/2021
4318	16/06/2021
4346	05/03/2021
3248	20/08/2021
2069	16/01/2019
2498	22/06/2021
2504	05/09/2008

4381	30/04/2021
2747	31/05/2020
2123	23/01/2021
2140	01/07/2021
2142	25/05/2019
1792	19/03/2021
1795	29/05/2019
1755	02/02/2020
1770	16/01/2019
1833	28/06/2019
3187	16/06/2021
1836	28/12/2019
4469	14/07/2021
4471	24/04/2022
1380	03/02/2019
2153	15/06/2019
4482	24/12/2021
4483	24/12/2021
4484	14/07/2021
4504	05/02/2021
4516	10/05/2021
3225	22/01/2020
3226	20/07/2020
3230	18/05/2020
3232	01/06/2020
2182	14/07/2021
2195	20/04/2021
4535	17/12/2021
4553	25/01/2020
4557	05/11/2009
2229	05/05/2019
2232	05/03/2021
2262	22/10/2019
2681	14/03/2020
2683	14/03/2019
2692	16/01/2019
4578	12/04/2021
4595	10/05/2019
4676	22/06/2021

4689	01/10/2021
2352	05/05/2019
2353	05/05/2019
2354	05/05/2019
2355	05/05/2019
2356	05/05/2019
2357	28/06/2019
2358	28/06/2019
2396	12/06/2019
2413	01/10/2021
4735	22/10/2019
5005	18/03/2021
6413	22/11/2018
3315	31/08/2010
3324	31/08/2020
2912	16/06/2019
9636	14/09/2018
8463	27/10/2018
8761	03/11/2018
8266	10/11/2018
9172	02/12/2018
9176	03/12/2018
8767	07/12/2018
9465	14/12/2018
9466	14/12/2018
8510	14/12/2018
9491	18/12/2018
9311	29/12/2018
9312	29/12/2018
9488	29/12/2018
8558	11/01/2019
8550	20/01/2019
9230	27/01/2019
9024	18/02/2019
8932	01/03/2019
8933	01/03/2019
8931	01/03/2019
9092	15/03/2019
9068	31/03/2019

8402	15/04/2019
8403	23/04/2019
8149	02/06/2019
9428	05/07/2019
8404	12/07/2019
8517	03/08/2019
8518	03/08/2019
8720	11/08/2019
8736	11/08/2019
8731	18/08/2019
8812	20/09/2019
8830	20/09/2019
8831	20/09/2019
8825	20/09/2019
8722	22/09/2019
9010	24/09/2019
8340	07/10/2019
8339	07/10/2019
8854	07/10/2019
8855	07/10/2019
8850	13/10/2019
8848	13/10/2019
8849	13/10/2019
8844	14/10/2019
8904	15/10/2019
8895	15/10/2019
8498	02/11/2019
8465	02/11/2019
8466	02/11/2019
8752	03/11/2019
8997	05/11/2019
9213	12/11/2019
9373	18/11/2019
8815	22/11/2019
7191	22/11/2019
8908	14/12/2019
8970	16/12/2019
8658	22/12/2019
8659	22/12/2019

8836	31/12/2019
8837	31/12/2019
8838	31/12/2019
8839	31/12/2019
8973	13/01/2020
9514	03/02/2020
9211	07/02/2020
9726	10/02/2020
9188	17/02/2020
9496	25/02/2020
10017	28/02/2020
9607	01/03/2020
9658	04/05/2020
9935	19/07/2020
10170	18/10/2020
10301	20/11/2020
10623	16/01/2021
10405	17/01/2021
10406	17/01/2021
10408	22/01/2021
10579	01/02/2021
10458	05/02/2021
10459	14/02/2021
10412	16/02/2021
10311	22/02/2021
10700	28/02/2021
10702	28/02/2021
10305	01/03/2021
10559	02/03/2021
10596	02/03/2021
10361	02/03/2021
10362	02/03/2021
10312	02/03/2021
10760	02/03/2021
10441	09/03/2021
10637	13/03/2021
10775	16/03/2021
10585	20/03/2021
10770	21/03/2021

10478	02/04/2021
10479	03/04/2021
10448	12/04/2021
10447	17/04/2021
10446	17/04/2021
10445	19/04/2021
14139	24/04/2021
13035	25/04/2021
10664	25/04/2021
10575	10/05/2021
10667	15/05/2021
10668	15/05/2021
10671	15/05/2021
10672	15/05/2021
13600	31/05/2021
10561	08/06/2021
10651	19/06/2021
10547	28/06/2021
10804	04/07/2021
14564	10/07/2021
10739	19/07/2021
10705	24/07/2021
10823	24/07/2021
16903	06/08/2021
10925	15/08/2021
10712	06/09/2021
10777	10/09/2021
10778	10/09/2021
10780	10/09/2021
10975	03/10/2021
10970	03/10/2021
10692	18/10/2021
10839	30/10/2021
10834	20/11/2021
10881	24/01/2022
11203	30/05/2022
11169	06/12/2022

СПОЈУВАЊА

(111) **4367**
(732) **ALCATEL-LUCENT USA INC.**
600 Mountain Avenue, Murray Hill, New Jersey 07974-00636, US

(111) **6834**
(732) **Kraft Foods Global Brands LLC,**
Three Lakes Drive, Northfield, Illinois 60093, US

(111) **6837**
(732) **Kraft Foods Global Brands LLC,**
Three Lakes Drive, Northfield, Illinois 60093, US

(111) **3315**
(732) **Kraft Foods Group Brands LLC.**
Three lakes Drive, Northfield, Illinois, 60093, US

(111) **3323**
(732) **Kraft Foods Global Brands LLC,**
Three Lakes Drive, Northfield, Illinois 60093, US

(111) **3324**
(732) **Kraft Foods Group Brands LLC.**
Three lakes Drive, Northfield, Illinois, 60093, US

(111) **2895**
(732) **Kraft Foods Global Brands LLC,**
Three Lakes Drive, Northfield, Illinois 60093, US

(111) **2896**
(732) **Kraft Foods Global Brands LLC,**
Three Lakes Drive, Northfield, Illinois 60093, US

(111) **2897**
(732) **Kraft Foods Global Brands LLC,**
Three Lakes Drive, Northfield, Illinois 60093, US

(111) **2900**
(732) **Kraft Foods Global Brands LLC,**
Three Lakes Drive, Northfield, Illinois 60093, US

(111) **2906**
(732) **Kraft Foods Global Brands LLC,**
Three Lakes Drive, Northfield, Illinois 60093, US

(111) **8064**
(732) **Kraft Foods Global Brands LLC,**
Three Lakes Drive, Northfield, Illinois 60093, US

(111) **11335**
(732) **Kraft Foods Global Brands LLC,**
Three Lakes Drive, Northfield, Illinois 60093, US

(111) **13953**
(732) **Kraft Foods Global Brands LLC,**
Three Lakes Drive, Northfield, Illinois 60093, US

(111) **13954**
(732) **Kraft Foods Global Brands LLC,**
Three Lakes Drive, Northfield, Illinois 60093, US

ПОНИШТУВАЊЕ

(111) **12177 MK/T/ 2004/703**

ОГРАНИЧУВАЊА НА КЛАСИ

(111) **7502**

Списокот на производи и услуги се ограничува и гласи:

(510,511)

кл. 25 - предмети за облекување за мажи, жени и деца, посебно кошули, маици, потници, облека за џогирање, тренинг-комплети облека, пантолони, фармерки, шорцеви, тесни горни делови од облека кои се носат припиени на телото (припиени маици); облека за заштита од дожд, лигувчиња од текстил, здолништа, блузи, фустани, суспензори, мидери, стегачи, јакни, вентијаги, џакети, капути, палта, дождовни мантили, облека за заштита од снег, вратоврски, свечени фустани, шапки, ширити за заштита од сонце, појаси, колани, шамии, облека за спиење, пиџами, ноќници, долна облека, чизми, чевли, патики, сандали, получизми, комбинација од чорапа и влечки во едно, костуми за капење, гаќички за капење, костуми за маскирање и костуми за Ноќ на вештерките, кои се состојат од облека за тело и маски за лице, гумени чизми, хула-хоп чорапи, пелени, Т-маици

кл. 28 - играчки, спортски производи, игри и предмети за игра, особено фигури кои се движат и прибор за истите; кадифени играчки, балони, играчки за во када, играчки за јавање; игри со карти и комплетна опрема за истите; возила-играчки, играчки во вид на моторни возила со кои се управува на електронски погон; кукли, летечки дискови и плочи, портабл игри на електронски погон и делови за истите; табли за игри, игри со употреба на картички; манипулативни - управувачки - игри, игри за играње во соба, акциони игри со поставена цел, кутии и касети за игри, уреди за видео игри кои се раздвижуваат со уфрлување метална пара или жетон, или без такво уфрлување; сложувалки, коцки за сложување, манипулативни сложувалки, маски за лице од хартија, костуми; костуми за маскирање; табли за одржување на снег при движење по снегот; лизгалки, играчки кои испуштаат вода или прскаат вода во млазеви, топки, а особено топки за игралишта, фудбалски топки, спортски топки, топки за бејзбол, топки за кошарка, ракавици за бејзбол, даски и плочи кои се користат при пливање за одржување на вода, плочи за сурфирање (плочи за одржување на вода при работа на нозете), штици кои пловат и табли за рекреациска употреба; перки за пливање, украси за божиќно дрво/елка

ИСПРАВКА

1) Во Гласникот бр.1 од 2013 година е испуштено знакот 2012/8:

(540) YOUNGNOU

II ИЗВЕСТУВАЊА

I

Будимпештанска нотификација бр. 282

Генералниот директор на Светската организација за интелектуална сопственост –WIPO ги упатува своите комлименти кон министерот за надворешни работи и ја има честа да го извести за приемот на писмената нотификација доставена од страна на Владата на Република Италија, на 3 Јануари 2013 година, што се однесуваат на промената на распоредот на такси кои се наплатуваат од страна на Advanced Biotechnology Center (ABC), меѓународен депозитен застапник под Будимпештанскиот договор за меѓународно признавање на депонирање на микроорганизми за потребите на патентна заштита, усвоен на 28 Април 1977 година во Будимпешта, дополнет на 26 Септември 1980 година.

Распоред на таксите	Евра
Чување	1,350
Изјава за наплата	100
Обезбедување на примерок	150
Барање за авторизација од надлежните органи	130

II

Будимпештанска нотификација бр. 291

Генералниот директор на Светската организација за интелектуална сопственост –WIPO ги упатува своите комлименти кон министерот за надворешни работи и ја има честа да го извести за приемот на писмената нотификација доставена од страна на Владата на Јапонија, на 8 Јануари 2013 година, што се однесуваат на промената на адресата, телефон и бројот факсот и распоредот на такси кои се наплатуваат од страна на International Patent Organism Depositary (IPOD), National Institute of Technology and Evaluation (NITE), меѓународен депозитен застапник под Будимпештанскиот договор за меѓународно признавање на депонирање на микроорганизми за потребите на патентна заштита, усвоен на 28 Април 1977 година во Будимпешта, дополнет на 26 Септември 1980 година.

III

Будимпештанска нотификација бр. 292

Генералниот директор на Светската организација за интелектуална сопственост –WIPO ги упатува своите комлименти кон министерот за надворешни работи и ја има честа да го извести за приемот на писмената нотификација доставена од страна на Владата на Јапонија, на 8 Јануари 2013 година, што се однесуваат на промената на адресата и распоредот на такси кои се наплатуваат од страна на National Institute of Technology and Evaluation, Patent Microorganisam Depositary (NPMD), меѓународен депозитен застапник под Будимпештанскиот договор за меѓународно признавање на депонирање на микроорганизми за потребите на патентна заштита, усвоен на 28 Април 1977 година во Будимпешта, дополнет на 26 Септември 1980 година.