UDK 347.77

ISSN 1857-6240

Република Македонија

ДРЖАВЕН ЗАВОД ЗА ИНДУСТРИСКА СОПСТВЕНОСТ

SOIP

ГЛАСНИК

Скопје
Год. 2017 Бр. 2
30 Април 2017

Република Македонија

ДРЖАВЕН ЗАВОД ЗА ИНДУСТРИСКА СОПСТВЕНОСТ

UDK 347.77 ISSN 1857-6240

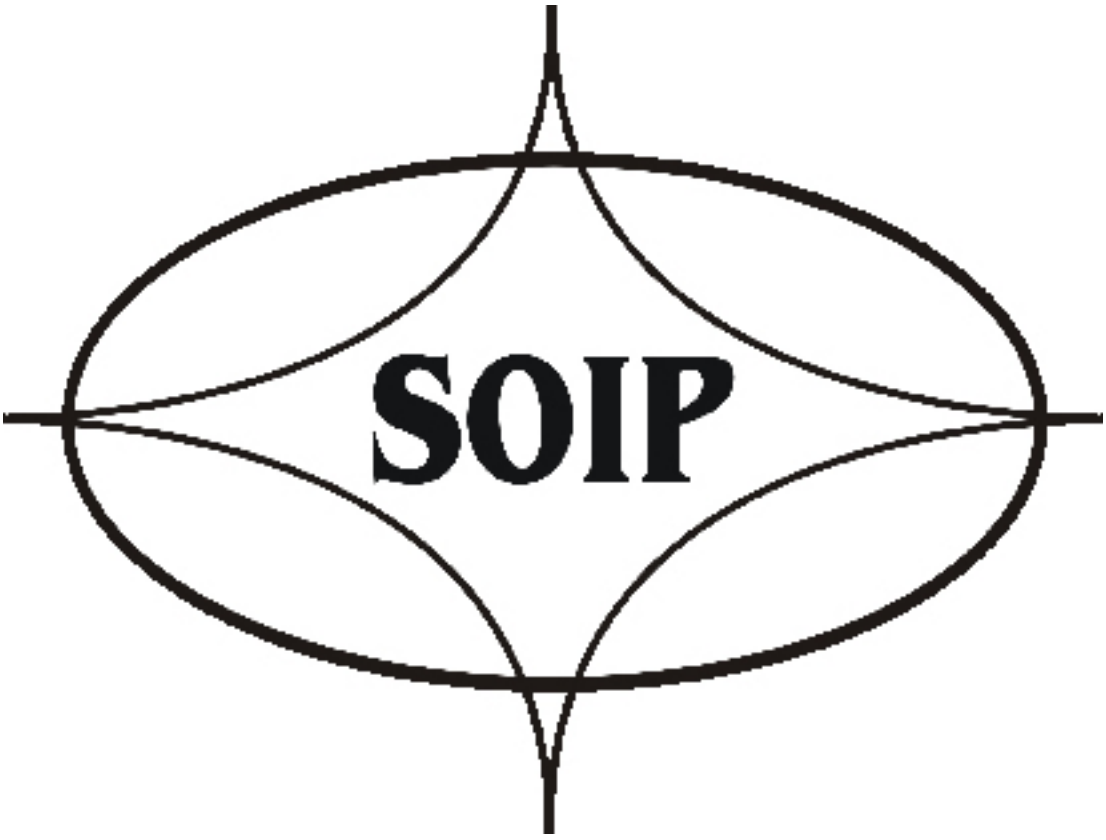

ГЛАСНИК

Патенти

Индустриски дизајн

Трговски марки

Ознаки на потекло на производите

Лицени

Застапување

Скопје
Год. 2017 Бр. 2
30 Април 2017

КОДОВИ НА ДРЖАВИТЕ СПОРЕД СТАНДАРДИТЕ НА WIPO

AD - Андора
AE - Здружените Арапски Емирати
AF - Авганистан
AG - Антика и Бардуба
AI - Антигуа
AL - Албанија
AM - Ерменија
AN - Холандски Антили
AO - Ангола
AR - Аргентина
AT - Австрија
AU - Австралија
AW - Аруба
AZ - Азејбеџан
BA - Босна и Херцеговина
BB - Барбадос
BD - Бангладе{
BE - Белгија
BF - Горна Волта
BG - Бугарија
BH - Бахреин
BI - Бурунди
BJ - Бенин
BM - Бермуди
BN - Брунеј Даресалам
BO - Боливија
BR - Бразил
BS - Бахами
BT - Бутан
BV - Островот на Буве
BW - Боцвана
BY - Белорусија
CF - Централноафриканска Република
CG - Конго
CH - швајцарија
CI - Брегот на слоновата коска
CK - Острови на Кук
CL - Чиле
CM - Камерун
CN - Кина
CO - Колумбија
CR - Костарика
CU - Куба
CV - Капе Верде
CY - Кипар
CZ - Че{ка
DE - Германија
DJ - Џибути
DK - Данска
DM - Доминика
DO - Доминиканска Република
DZ - Алжир
EC - Еквадор
EE - Естонија
EG - Египет
EH - Западна Сахара
ER - Еритреја
ES - шпанија
ET - Етиопија
FI - Финска
FJ - Фиџи
FK - Фокландски Острови
FO - Овчи Острови
FR - Франција
GA - Габон
GB - Велика Британија
GD - Гранада
GE - Грузија
GH - Гана
GI - Гибралтар
GL - Гренланд
GM - Гамбија
GN - Гвинеа
GQ - Екваторијална Гвинеа
GR - Грција
GS - Јужна Џорџија и Острови на Јужни Сендвич
GT - Гватемала
GW - Гвинеа Бисао
GY - Гвајана
HK - Хонг Конг
HN - Хондурас
HR - Хрватска
HT - Хаити
HU - Унгарија
ID - Индонезија
IE - Ирска
IL - Израел
IN - Индија
IQ - Ирак
IR - Иран
IS - Исланд
IT - Италија
JM - Јамајка
JO - Јордан
JP - Јапонија
KE - Кенија
KG - Киргизија
KH - Камбоџа
KI - Кирибати
KM - Коморски Острови
KN - Св. Китис и Невис
KP - Демократска Република Кореа
KR - Република Кореа
KW - Кувајт
KY - Кајмански Острови
KZ - Казакстан
LA - Лаос
LB - Либан
LC - Света Луција
LI - Лихтен{тајн
LK - шри Ланка
LR - Либерија
LS - Лесото
LT - Литванија
LU - Луксенбург
LV - Латвија
LY - Либија
MA - Мароко
MC - Монако
MD - Молдавија
ME - Црна Гора
MG - Мадагаскар
MK - Македонија
ML - Мали
MM - Бурма
MN - Монголија
MO - Макао
MP - Северни Маријански Острови
MR - Мавританија
MS - Монсерато
MT - Малта
MU - Маврициус
MV - Малдиви
MW - Малави
MX - Мексико
MY - Малезија
MZ - Мозамбик
NA - Намибија
NE - Нигер
NG - Нигерија
NI - Никарагва
NL - Холандија
NO - Норве{ка
NP - Непал
NR - Неру
NZ - Нов Зеланд
OM - Оман
PA - Панама
PE - Перу
PG - Нова Гвинеа
PH - Филипини
PK - Пакистан
PL - Полска
PR - Порторико
PT - Португалија
PY - Парагвај
QA - Катар
RO - Романија
RS - Србија
RU - Руска Федерација
RW - Руанда
SA - Саудиска Арабија
SB - Соломонски Острови
SC - Сеј{елски Острови
SD - Судан
SE - шведска
SG - Сингапур
SH - Света Елена
SI - Словенија
SK - Словачка
SL - Сиера Леоне
SM - Сан Марино
SN - Сенегал
SO - Сомалија
SR - Суринам
ST - Сао Томе и Принципе
SV - Салвадор
SY - Сирија
SZ - Свазиленд
TC - Турки
TD - Чад
TG - Того
TH - Тајланд
TJ - Таџикистан
TM - Туркменија
TN - Тунис
TO - Тонга
TP - Источни Тимор
TR - Турција
TT - Тринидад и Тобаго
TV - Тувалу
TW - Тајван
TZ - Танзанија
UA - Украина
UG - Уганда
US - Соединети Американски Држави
UY - Уругвај
UZ - Узбекистан
VA - Ватикан
VC - Св. Винсент и Гренадин
VE - Венецуела
VG - Британски Девствени Острови
VN - Виетнам
VU - Вануату
WS - Самоа
YE - Јемен
YU - Југославија
ZA - Јужноафричка Репубика
ZM - Замбија
ZR - Заир
ZW - Зимбабве

КОДОВИ НА МЕЃУНАРОДНИ ОРГАНИЗАЦИИ

AP - Африканска регионална организација за индустриска сопственост (ARIPO)

BX - Бирото на Бенелукс за жигови и модели

EA - Евроазиска патентна организација

EM - Биро за хармонизација (жигови и модели/мостри (EU)

EP - Европско патентно биро (EPO)

IB - Ме|ународно биро (како {то е PCT приемното биро)

OA - Африканска организација за интелектуална сопственост (OAPI)

WO - Светска организација за интелектуална сопственост (WIPO)

GC - Кооперативен совет на арапските земји во Заливот

ДРЖАВЕН ЗАВОД ЗА ИНДУСТРИСКА СОПСТВЕНОСТ

ГЛАСНИК

Год. 2017 бр.2, 30 Април 2017

©2017
Државен завод за индустриска сопственост

двомесечник

за издавачот
САФЕТ ЕМРУЛИ, *директор*

уредувачки одбор
НАТАША ЗДРАВКОВСКА
СИМЧО СИМЈАНОВСКИ

главен уредник
САФЕТ ЕМРУЛИ

компјутерска и графичка обработка
АРЈЕТОН УЗАИРИ

Во Гласник се печатат и научни и стручни трудови, осврти, коментари во врска со индустриската сопственост. Научните трудови се рецензирани. Куса содржина на трудовите се приложува на македонски и на англиски јазик.

адреса на издавачот
11 Октомври 25, Скопје
тел. ++389 2 31 16 379

факс ++389 2 31 16 041
e-mail info@ippo.gov.mk
http://www.ippo.gov.mk

СОДРЖИНА

I СЛУЖБЕНИ ОБЈАВИ

Огласување за ништовно решение за признавање на правото од индустриска сопственост 1

ПАТЕНТИ ..... **2 – 196**

Национални патенти 4 – 8

ПРЕГЛЕДИ ..... 8 – 9

Промени, Престанок ..... 9 – 13

Меѓународни патенти ..... 14 – 181

ПРЕГЛЕДИ ..... 182 – 196

ТРГОВСКИ МАРКИ ..... **197 – 719**

Пријави на Трговски Марки ..... 197 – 360

Прегледи ..... 361 – 376

Решенија на Трговски Марки ..... 377 – 687

Прегледи ..... 688 – 713

Промени, пренос, обновувања ..... 713 – 719

ИНДУСТРИСКИ ДИЗАЈН ..... **720 – 757**

Пријави на Индустриски дизајн ..... 721 – 731

Прегледи 732

Решенија на Индустриски дизајн ..... 733 – 755

Прегледи ..... 756 – 757

Прегледи 757

Застапници 758

I СЛУЖБЕНИ ОБЈАВИ

ОГЛАСУВАЊЕ ЗА НИШТОВНО РЕШЕНИЕ ЗА ПРИЗНАВАЊЕ НА ПРАВО ОД ИНДУСТРИСКА СОПСТВЕНОСТ

Согласно членот 224 од Законот за инду–стриската сопственост ("Службен весник на Република Македонија" бр.47/02 42/03 09/04) решението за признавање на правото на индутриска сопственост ќе се огласи за ништовно ако се утврди дека не постоеле услови предвидени со Законот за индустриската сопственост за признавање на тоа право.

Предлог за огласување за ништовно решение за признавање на правото од индустриска сопственост согласно членот 225 од Законот за индустриската сопственост може да поднесе заинтересирано лице јавниот обвинител или Заводот по службена должност.

Предлогот за огласување за ништовно решение за признавање на правата од индустриска сопственост може да се поднесе за сето време на траењето на заштитата.

ПАТЕНТИ

Во согласност со членот 69 од Законот за индустриската сопственост (“Службен весник на Република Македонија” бр. 21/09 Државниот завод за заштита на индустриска сопственост ги објавува податоците од решението на патент.

Во согласност со членот 60 од Законот за индустриската сопственост (“Службен весник на Република Македонија” бр. 21/09 со денот на објавувањето на податоците од решението на патент и апстрактот со нацрт ако го има патентот се признава и се запишува во регистарот на патентите. Во согласност со членот 66 и членот 69 став 3 од ЗИС (“Службен весник на Република Македонија бр. 21/09) кон податоците на решението врз основа на доказ за потполно испитување се објавува првото патентно барање. Во согласност со членот 2 од одредбите кои важат при проширување на европските патенти (“Службен весник на Република Македонија бр. 49/97) ДЗИС го објавува секое барање за проширување во најкус можен рок доколку е платена пропишаната такса.

Податоците се означени со ИНИД* кодови за патенти (WIPO стандард СТ.9). За специфичните податоци кои не постојат во ИНИД воведени се дополнителни кодови.
(11) Регистарски број на документот
(13) Вид на документот:
A-патент A1-патент со доказ
A2-дополнителен патент
T1-превод на патентни барања за признаен европски патент
T2-одржување на европски патент со изменети патентни барања
(21) Број на пријавата
(22) Датум на поднесувањето
(23) Дата на изложбено или саемско првенство
(30) Право на првенство: датум држава број
(45) Дата на објавување
(45) Објава на првичните патентни барања
(51) Код по Меѓународната класификација на патенти (МКП)
(54) Назив на пронајдокот
(56) Цитирани документи
(57) Апстракт или патентно барање

(60) Податоци за пријавата поднесена до СЗП на СФРЈ (датум на пријавувањето ех - SУ број на пријавата година ех - YU број на патентот)
(61) Број на основната пријава
(62) Број на првобитната пријава
(72) Пронајдувач (и)
(73) Носител на правото на патентот
(74) Застапник
(86) Меѓународна (PCT) пријава (датум на поднесување држава број на PCT пријавата)
(87) Објавување на Меѓународна (PCT) пријава; (датум на објавувањето, објавен број - WO)
(96) Меѓународна (EP) пријава (датум на објавувањето држава број на EP пријавата)
(97) Објавување на признаен европски патент (датум на признавање, број на билтен)

_____

* Internationals agreed Numbers for the Identification of Data

(51) **E 04B 2/00**
(11) **6865** (13) A
(21) **2014/456** (22) 17/10/2014
(45) 30/04/2017
(73**) Тодевски Зоран**
ул. 10, бр. 4, Стајковци, Скопје, Гази баба, МК
(74) Дарко Јанкуловски, адвокат
бул. Крсте Мисирков бр.13/2, 1000, Скопје
(72) Тодевски Зоран
(54) **ФАСАДЕН ТЕРМОАКУСТИК ПАНЕЛЕН СИД**

---

(51) **A 22C 00/00**
(11) **6884** (13) A
(21) **2015/226** (22) 11/05/2015
(45) 30/04/2017
(30) П20150226 11/05/2016 MK
(73**) Гроздановски ДООЕЛ**
ул. „Боро Соколов“ бр. 22, Куманово, МК
(72) Гроздановски Дејан
(54) **ТЕХНОЛОШКА ПОСТАПКА ЗА ПРОИЗВОДСТВО НА ПОЛУТРАЈНА ПЛЕСКАВИЦА**

---

(51) **B 65D 88/00, 90/00**
(11) **6950** (13) A
(21) **2016/48** (22) 27/01/2016
(45) 30/04/2017
(73**) Крстевски Зоран**
ул. Милан Мијалковиќ бр. 46 - Скопје, МК
(72) Крстевски Зоран
(54) **ПОСТРОЈКА ЗА ПОДИГАЊЕ НА ВОДА**

---

(51) **A 61K 00/00**
(11) **6846** (13) A
(21) **2016/57** (22) 01/02/2016
(45) 30/04/2017
(30) П20160057 01/02/2016 MK
(73**) АНТОВСКА ВЕСНА and Трајанова Милка**
ул. Киро Крстевски-Платник 4, Скопје, МК and ул. Дебарца бр. 1-1-10, Скопје, МК
(72) Антовска Весна and Трајанова Милка
(54) **ОРИГИНАЛНА ТЕРАПИСКА ШЕМА ЗА ТОПИСКИ ТРЕТМАН-ЛОКАЛНА АПЛИКАЦИЈА НА ВАГИНАЛНИ ТАБЛЕТИ ЗА ЛЕКУВАЊЕ НА ИНФЕКЦИЈА СО HUMAN PAPILLOMAVIRUS И ЛЕЗИИ СО НИЗОК МАЛИГНИТЕТ НА ВАГИНАТА И ГРЛОТО НА МАТКАТА КАЈ ЖЕНАТА ВО ПОСТМЕНОПАУЗА (БЕЗ МЕНСТРУАЛЕН ЦИКЛУС)**

(57) Оригиналната тераписка шема за тописки третман-локална апликација на вагинални таблети за лекување на Human papilloma virus(HPV) и лезии со низок малигнитет на вагината и грлото на матката кај жени во постменопауза претставува пронајдок од областа на медицината-подгранка гинекологија.

Оригиналната циклична шема вклучува комбинација од неколку медикаменти изработени според оригинални рецептури, предложени во патентот за симултано лекување на вирусната и бактериската вагиноза, често присутни кај иста пациентка. Лекувањето е во тек на два календарски месеци со строго специфичен редослед на медикаментите: во првиот дел на месецот се аплицира хемотерапевтикот 5-Fluorouracil, како главен терапевтик за гениталната HPV инфекцијата и лезиите со низок малигнитет, за прв пат во вид на вагинална таблета според оригинални рецептури. Во вториот дел од месецот, се аплицираат два препарати за санирање на бактериската вагиноза: Providone-iodine и

Metronidazole, Хербална композитна таблета за репарација на ерозиите на вагината настанати од 5-Fluorouracil и пробиотикот Lactobacillus acidophilus, кој ја обновува нормалната вагинална флора.

Тописката апликација на медикаментите е во вид на вагинални таблети според оригинални рецептури со што се минимизараат нивните токсични ефекти заради пониските нивоа во крвта кои резултираат од ваков начин на апликација. Лесната апликација од страна на пациентката ја анулира потребата од секојдневна посета кај гинеколог.

Оригиналната комбинација на медикаментите и нивните оригинални рецептури овозможуваат: симултано лекување на бактериската вагиноза и гениталната HPV инфекција, која има канцероген потенцијал, дезинфекција на вагиналното милје и воспоставување на одбрамбена сапрофитна флора која го зголемува локалниот ткивен имунитет и спречува рецидив на бактериската вагиноза и перзистенција на HPV инфекција.

---

(51) **A 61K 00/00**
(11) **6847** (13) A
(21) **2016/117** (22) 01/03/2016
(45) 30/04/2017
(30) П20160117 01/03/2016 MK
(73**) АНТОВСКА ВЕСНА**
ул. Киро-Крстевски-Платник, 4 Скопје, МК
(54) **ОРИГИНАЛНА ШЕМА ЗА ПЕРОРАЛНО/ТОПИСКИ, ЛОКАЛЕН ТРЕТМАН ЗА МАШКА ЌЕЛАВОСТ**

(57) Оригиналната тераписка шема за перорално/тописки третман-локална апликација на скалпот за лекување на андрогена алопеција претставува пронајдок од областа на медицината-подгранка дерматовенерологија. Таа вклучува комбинација од неколку медикаменти изработени според две оригинални рецептури, предложени во патентот за симултана превенција и лекување на андрогена алопеција: 1). перорална терапија, како оригинална комбинација на неколку супстанции и оригинална комбинирана таблета; 2).Оригинален водено-алкохолно-маслен тоник за локален третман. За прв пат се предлагаат две оригинални рецептури за два нови препарата: перорална комбинирана таблета и водено-алкохолен-маслен тоник. Тоникот вклучува медикаменти кои имаат докажано анти-инламаторно дејство преку модифицирање на производството на простагландините локално на ниво на фоликулот. Комбинираната таблета вклучува витаминско-диететски компоненти. Лекувањето трае непрекинато и делува превентивно и тераписки по однос на андрогената алопеција.

Во состав на комбинираната таблета влегуваат витаминско-диететски компоненти кои не ги карактеризира можност за акумулација во човечкиот организам, па имаат минимални или никакви несакани дејства. Тоникот истотака во себе вклучува неколку медикаменти и витаминski компоненти. Заради локалниот начин на апликација на тоникот, се минимизира евентуалниот токсичен ефект на медикаментите на минимални, нештетни нивоа.

За прв пат се предлага комбинирана шема од перорален/тописки третман за андрогена алопеција, која овозможува безболен и ефтин третман на оваа состојба, за разлика на болниот третман со ласер и многу скапиот хируршки третман со трансплантација на коса.

(51) **A 61K 00/00**
(11) **6848** (13) A
(21) **2016/133** (22) 10/03/2016
(45) 30/04/2017
(30) П20160133 10/03/2016 MK
(73) **АНТОВСКА ВЕСНА**
ул. Киро-Крстевски-Платник, 4 Скопје, MK
(72) АНТОВСКА ВЕСНА
(54) **ОРИГИНАЛНА ШЕМА ЗА ТОПИСКИ, ЛОКАЛЕН ХЕРБАЛЕН ТРЕТМАН ЗА МАШКА ЌЕЛАВОСТ**

(57) Оригиналната тераписка шема за тописки третман-локална апликација на скалпот за лекување на андрогена алопеција претставува пронајдок од областа на медицината-подгранка дерматовенерологија. Таа вклучува комбинација од неколку хербални медикаменти изработени според две оригинални рецептури, предложени во патентот за симултана превенција и лекување на андрогена алопеција: 1). оригинален алкохолно-маслен хербален тоник за тописки третман; 2). оригинална маслена маска за тописки третман.

За прв пат се предлагаат две оригинални рецептури за два нови препарата: оригинален алкохолно-маслен тоник и оригинална маслена маска. Обата препарата вклучуваат хербални медикаменти кои имаат докажано анти-инламаторно дејство преку модифицирање на производството на простагландините локално на ниво на фоликулот. Тие истовремено вклучуваат витаминско-диететски компоненти. Лекувањето трае непрекинато и делува превентивно и тераписки по однос на андрогената алопеција.

Витаминско-диететските компоненти не ги карактеризира можност за акумулација во човечкиот организам, па заради тоа имаат минимални или никакви несакани дејства. Заради локалниот начин на апликација, се минимизира евентуалниот токсичен ефект на медикаментите на минимални, нештетни нивоа.

За прв пат се предлага комбинирана шема од хербален тоник и хербална маска за тописки третман за андрогена алопеција, која овозможува безболен и ефтин третман на оваа состојба, за разлика на болниот третман со ласер и многу скапиот хируршки третман со трансплантација на коса.

(51) **E 01F 15/00, B 24B 23/00, 7/00**
(11) **6873** (13) A
(21) **2016/147** (22) 16/03/2016
(45) 30/04/2017
(30) 20151044407558 24/07/2015 CN
(73) **Yiwu City Jipu Stationery Co., Ltd**
No. 5 Wufan Road Shangxi Town, Yiwu City, Zhejiang, CN
(74) Адвокатско Друштво ЈОАНИДИС
ул. Орце Николов 155б, 1000 Скопје
(72) Hanbo Fan
(54) **ИНТЕЛЕГЕНТЕН УРЕД ЗА ИЗГРАДБА НА ПАТИШТА СО МОЖНОСТ ЗА БРЗА ДИСИПАЦИЈА НА ТОПЛИНА**

(51) **B 60K 17/00**
(11) **6878** (13) A
(21) **2016/148** (22) 16/03/2016
(45) 30/04/2017
(73) **Yiwu City Jipu Stationery Co., Ltd**
No. 5 Wufan Road Shangxi Town, Yiwu City, Zhejiang, CN
(74) Адвокатско Друштво ЈОАНИДИС
ул. Орце Николов 155б, 1000 Скопје
(72) Hanbo Fan
(54) **МАШИНА СО ХИДРАУЛИЧЕН ДИСК ЗА ЧУВАЊЕ**

---

(51) **B 01D 29/00, 36/00**
(11) **6868** (13) A
(21) **2016/156** (22) 21/03/2016
(45) 30/04/2017
(30) 2015104449940 27/07/2015 CN
(73) **Pujijang Jianfeng Environmental Science and Technology Co., Ltd,**
No. 16 3 Districts QianYu Village Punan Street, Pujang County, Zhejiang Province, Xiangan District Xiamen, Fujian, CN
(74) Адвокатско Друштво ЈОАНИДИС
ул. Орце Николов 155б, 1000 Скопје
(72) Quntao Yu
(54) **ЕДИНИЦА ЗА ПРОЧИСТУВАЊЕ НА ВОЗДУХ СО ШОК АПСОРПЦИЈА**

---

(51) **A 47B 21/00, F 16M 13/00**
(11) **6867** (13) A
(21) **2016/157** (22) 21/03/2016
(45) 30/04/2017
(30) 2016101172606 02/03/2016 CN
(73) **Xiangpai (Xiamen) E-Business Co., Ltd**
F2 Fuxiang Road Xindian Town, Xiangan District Xiamen, Fujian,, CN
(74) Адвокатско Друштво ЈОАНИДИС
ул. Орце Николов 155б, 1000 Скопје
(72) Hanjing Fan
(54) **УРЕД ЗА ЛАПТОП СО ВИСОКА БЕЗБЕДНОСТ**

---

(51) **G 06F 9/00, E 05B 65/00**
(11) **6870** (13) A
(21) **2016/162** (22) 21/03/2016
(45) 30/04/2017
(30) 2015103024337 05/06/2015 CN
(73) **Pujijang Jianfeng Environmental Science and Technology Co., Ltd,**
No. 16 3 Districts QianYu Village Punan Street, Pujang County, Zhejiang Province, Xiangan District Xiamen, Fujian, CN
(74) Адвокатско Друштво ЈОАНИДИС
ул. Орце Николов 155б, 1000 Скопје
(72) Quntao Yu
(54) **КАБИНА СО ЕЛЕКТРИЧЕН ПРЕКИДАЧ СО НАДВОРЕШЕН ИНФРАЦРВЕН СЕНЗОР**

---

(51) **A 47J 43/04, B 02C 18/00**
(11) **6871** (13) A
(21) **2016/163** (22) 21/03/2016
(45) 30/04/2017
(30) 2015103436642 19/06/2015 CN
(73) **Pujijang Jianfeng Environmental Science and Technology Co., Ltd,**
No. 16 3 Districts QianYu Village Punan Street, Pujang County, Zhejiang Province, Xiangan District Xiamen, Fujian, CN
(74) Адвокатско Друштво ЈОАНИДИС
ул. Орце Николов 155б, 1000 Скопје
(72) Quntao Yu
(54) **УРЕД ЗА ОТСТРАНУВАЊЕ НА ЃУБРЕ КОЕ МОЖЕ ДА СЕ ПЕРЕ**

(51) **A 01G 00/00**
(11) **6877** (13) A
(21) **2016/637** (22) 19/09/2016
(45) 30/04/2017
(30) П20160637 19/09/2016 МК
(73) **Проф.Др.Киб. Трпе Груевски**
ул. Миле Попјорданов 68/26, Скопје, МК

(72) Проф.Др.Киб. Трпе Груевски
(54) **ОРАНЖЕРИИ СО ЗАТВОРЕН АВТОМАТИЗИРАН СИСТЕМ ЗА ПРОИЗВОДСТВО НА СЕРТИФИЦИРАН САДЕН МАТЕРИЈАЛ И ГРАДИНАРСКИ КУЛТУРИ ЗАГРЕВАНИ СО ФОТОНАПОНСКИ ЌЕЛИИ**

ПРЕГЛЕДИ

ПРЕГЛЕД НА НАЦИОНАЛНИ ПАТЕНТИ СПОРЕД МЕЃУНАРОДНАТА КЛАСИФИКАЦИЈА НА ПАТЕНТИ

(51) Код по Меѓународната класификација на патентите (МКП)
(51) Код по Меѓународната класификација на патентите (МКП) - основен
(11, 13) регистарски број на документот, вид на документот

(51)	(51) основен	(11)	(13)
8E05B65/00	8G06F9/00	6870	A
8B60K17/00	8B60K17/00	6878	A
8A22C00/00	8A22C00/00	6884	A
8E04B2/00	8E04B2/00	6865	A
8B24B7/00	8E01F15/00	6873	A
8B01D36/00	8B01D29/00	6868	A
8B24B23/00	8E01F15/00	6873	A
8A61K00/00	8A61K00/00	6848	A
8F16M13/00	8A47B21/00	6867	A
8A47J43/04	8A47J43/04	6871	A
8B02C18/00	8A47J43/04	6871	A
8E01F15/00	8E01F15/00	6873	A
8A47B21/00	8A47B21/00	6867	A
8G06F9/00	8G06F9/00	6870	A
8A01G00/00	8A01G00/00	6877	A
8B65D90/00	8B65D88/00	6950	A
8B01D29/00	8B01D29/00	6868	A
8A61K00/00	8A61K00/00	6847	A
8B65D88/00	8B65D88/00	6950	A
8A61K00/00	8A61K00/00	6846	A

ПРЕГЛЕД НА НАЦИОНАЛНИ ПАТЕНТИ ПО НОСИТЕЛИ НА ПАТЕНТИ

(73) носител на правото на патент
(51) код по Меѓународната класификација на патенти (МКП)
(11, 13) регистарски број на документот, вид на документот

(73)	(51)	(11)	(13)
Pujijang Jianfeng Environmental Science and Technology Co., Ltd,	B 01D 29/00, 36/00	6868	A
Pujijang Jianfeng Environmental Science and Technology Co., Ltd,	G 06F 9/00, E 05B 65/00	6870	A
Pujijang Jianfeng Environmental Science and Technology Co., Ltd,	A 47J 43/04, B 02C 18/00	6871	A
Xiangpai (Xiamen) E-Business Co., Ltd	A 47B 21/00, F 16M 13/00	6867	A
Yiwu City Jipu Stationery Co., Ltd	E 01F 15/00, B 24B 23/00, 7/00	6873	A
Yiwu City Jipu Stationery Co., Ltd	B 60K 17/00	6878	A
АНТОВСКА ВЕСНА	A 61K 00/00	6847	A
АНТОВСКА ВЕСНА	A 61K 00/00	6848	A
АНТОВСКА ВЕСНА and Трајанова Милка	A 61K 00/00	6846	A
Гроздановски ДООЕЛ	A 22C 00/00	6884	A
Крстевски Зоран	B 65D 88/00, 90/00	6950	A
Проф.Др.Киб. Трпе Груевски	A 01G 00/00	6877	A
Тодевски Зоран	E 04B 2/00	6865	A

ПРЕНОС

(11) **1589**
(73) **AstraZeneca AB**
SE 151 85 Södertälje, SE

(11) **1896**
(73) **AstraZeneca AB**
SE 151 85 Södertälje, SE

(11) **2248**
(73) **AstraZeneca AB**
SE 151 85 Södertälje, SE

(11) **2344**
(73) **AstraZeneca AB**
SE 151 85 Södertälje, SE

(11) **2846**
(73) **AstraZeneca AB**
SE 151 85 Södertälje, SE

(11) **3001**
(73) **AstraZeneca AB**
SE 151 85 Södertälje, SE

(11) **3000**
(73) **AstraZeneca AB**
SE 151 85 Södertälje, SE

(11) **3423**
(73) **AstraZeneca AB**

SE 151 85 Södertälje, SE

(11) **3961**
(73) **Virnova Herpes AB**
Gaevlegatan 22, 11330 Stockholm, SE

(11) **4377**
(73) **Otsuka Pharmaceutical Co., Ltd**
2-9, Kanda Tsukasa-machi, Chiyoda-ku, Tokyo 101-8535, JP

(11) **4313**
(73) **AstraZeneca AB**
SE 151 85 Södertälje, SE

(11) **4715**
(73) **AbbVie Ireland Unlimited Company, c/o Codan Services Limited**
Clarendon House, 2 Church Street, HM11 Hamilton,, BM

(11) **4715**
(73) **AbbVie Ireland Unlimited Company, c/o Codan Services Limited**
Clarendon House, 2 Church Street, HM11 Hamilton,, BM

(11) **4840**
(73) **AstraZeneca AB**
SE 151 85 Södertälje, SE

(11) **5265**
(73) **Inashco R & D B.V.**
Mekelweg 4, 2628 CD Delft, NL

(11) **4928**
(73) **AbbVie Ireland Unlimited Company, c/o Codan Services Limited**
Clarendon House, 2 Church Street, HM11 Hamilton,, BM

(11) **4928**
(73) **AbbVie Ireland Unlimited Company, c/o Codan Services Limited**
Clarendon House, 2 Church Street, HM11 Hamilton,, BM

(11) **5993**
(73) **AbbVie Ireland Unlimited Company, c/o Codan Services Limited**
Clarendon House, 2 Church Street, HM11 Hamilton,, BM

(11) **5035**
(73) **AstraZeneca AB**
SE 151 85 Södertälje, SE

(11) **5168**
(73) **AstraZeneca AB**
SE-151 85 Södertälje, SE

(11) **5674**
(73) **AstraZeneca AB**
SE 151 85 Södertälje, SE

(11) **5358**
(73) **Centrexion Therapeutics Corporation**
509 South Exeter Street, Baltimore, Maryland 21202 , US

(11) **5655**
(73) **UCB Biopharma SPRL,**
60, Allee de la Recherche1070 Brussels, BE

(11) **5543**
(73) **Gilead Sciences, Inc.**
333 Lakeside Drive, Foster City California 94404, US

(11) **6122**
(73) **TEIJIN LIMITED**
6-7, Minamihommachi 1-chome, Chuo-ku, Osaka-shi, Osaka 541-0054
, JP

ПРОМЕНИ

(11) **974**
(73) **Takeda GmbH**
Byk-Gulden-Strasse 2, 78467 Konstanz, DE

(11) **1654**
(73) **Pantech Co., Ltd.**
Pantech bldg., 179, Seongam-ro, Mapo-gu, Seoul,, KR

(11) **1654**
(73) **Pantech Co., Ltd.**
Pantech bldg., 179, Seongam-ro, Mapo-gu, Seoul,, KR

(11) **2248**
(73) **AstraZeneca AB**
SE 151 85 Södertälje, SE

(11) **2344**
(73) **AstraZeneca AB**
SE 151 85 Södertälje, SE

(11) **3218**
(73) **Takeda GmbH**
Byk-Gulden-Strasse 2, 78467 Konstanz, DE

(11) **2846**
(73) **AstraZeneca AB**
SE 151 85 Södertälje, SE

(11) **2853**
(73) **Merial, Inc.**
3239 Satellite Boulevard Bldg. 500 Duluth, Georgia, 30096-4640, US

(11) **3085**
(73) **Takeda GmbH**
Byk-Gulden-Strasse 2, 78467 Konstanz, DE

(11) **4623**
(73) **EURO-CELTIQUE S.A.**
1, rue Jean Piret 2350 Luxembourg, LU

(11) **4377**
(73) **Otsuka Pharmaceutical Co., Ltd**
2-9, Kanda Tsukasa-machi, Chiyoda-ku, Tokyo 101-8535, JP

(11) **4720**
(73) **Merial, Inc.**
3239 Satellite Boulevard Bldg. 500 Duluth, Georgia, 30096-4640, US

(11) **4907**
(73) **FORUM PHARMACEUTICALS INC.**
225 Second Avenue Waltham, MA 02451, US

(11) **5265**
(73) **Inashco R & D B.V.**
Mekelweg 4, 2628 CD Delft, NL

(11) **6033**
(73) **Resverlogix Corp.,**
300, 4820 Richard Road SW Calgary, AB T3E 6L1,, CA

(11) **6034**
(73) **Merck Canada Inc.**
16711 Trans-Canada Highway, Kirkland QC H9H 3L1, CA

СПОЈУВАЊА

(11) **974**
(73) **Takeda GmbH**
Byk-Gulden-Strasse 2, 78467 Konstanz, DE

(11) **974**
(73) **Takeda GmbH**
Byk-Gulden-Strasse 2, 78467 Konstanz, DE

(11) **1093**
(73) **Bayer Schering Pharma Aktiengesellschaft**
Mullerstrasse 178,13353 Berlin, DE

(11) **1654**
(73) **Pantech Co., Ltd.**
Pantech bldg., 179, Seongam-ro, Mapo-gu, Seoul,, KR

(11) **2248**
(73) **AstraZeneca AB**
SE 151 85 Södertälje, SE

(11) **2248**
(73) **AstraZeneca AB**
SE 151 85 Södertälje, SE

(11) **2344**
(73) **AstraZeneca AB**
SE 151 85 Södertälje, SE

(11) **2344**
(73) **AstraZeneca AB**
SE 151 85 Södertälje, SE

(11) **3218**
(73) **Takeda GmbH**
Byk-Gulden-Strasse 2, 78467 Konstanz, DE

(11) **3218**
(73) **Takeda GmbH**
Byk-Gulden-Strasse 2, 78467 Konstanz, DE

(11) **2846**
(73) **AstraZeneca AB**
SE 151 85 Södertälje, SE

(11) **2846**
(73) **AstraZeneca AB**
SE 151 85 Södertälje, SE

(11) **3085**
(73) **Takeda GmbH**
Byk-Gulden-Strasse 2, 78467 Konstanz, DE

(11) **3085**
(73) **Takeda GmbH**
Byk-Gulden-Strasse 2, 78467 Konstanz, DE

ПРЕСТАНОК

(11) **585**
(73) **F. HOFFMANN-LA ROCHE AG**
124 Grenzacherstrasse, CH-4070 Basle , CH

---

(11) **946**
(73) **Alloystream Holdings (Proprietary)Limited and Alloystream Holdings (Proprietary) Limited**
P.O.Box 9229 Pretoria 0001, ZA and Exxaro Corporate Centre Roger Dyason Road, Pretoria West, Pretoria, Gauteng, ZA

---

(11) **957**
(73) **MONSANTO EUROPE S.A.**
Avenue de Tervuren 270-272, B-1150 Brussels, BE

---

(11) **2785**
(73) **ЈАНЕСКА, Аница**
Серафим Китаноски бр.2 6000 Охрид, МК

---

(11) **2784**
(73) **РАМАНИ, Зубер**
ул.Кузман Шапкарев бр.9 6330 Струга, МК

---

(11) **2783**
(73) **РАМАНИ, Зубер**
ул.Кузман Шапкарев бр.9 6330 Струга, МК

(51) **H 04N 19/00, 19/11, 19/117, 19/119, 19/176, 19/182, 19/33, 19/50, 19/593, 19/82**
(11) **6955** (13) T1
(21) **2015/430** (22) 01/09/2015
(45) 30/04/2017
(30) 20080085914 01/09/2008 KR and 20080085914 02/07/2008 US
(96) 02/07/2009 EP13196510.5
(97) 23/09/2015 EP2713617
(73) **Samsung Electronics Co., Ltd**
129, Samsung-ro Yeongtong-gu Suwon-si Gyeonggi-do 443-742, KR
(74) БЕРИН Д.О.О. СКОПЈЕ
ул.Македонија бр.27/2/22, 1000 Скопје
(72) Alshina, Elena; Alshin, Alexander; Seregin, Vadim; Shlyakhov, Nikolay and Koroteev, Maxim
(54) **ПОСТАПКА ЗА ДЕКОДИРАЊЕ СЛИКА**
(57) 1 Постапка за декодирање на видео слика, постапката содржи: одредување на кодирани единици од хиерархиска структура со делење на максимална кодирана единица во согласно поделена информација околу тоа дали да се подели кодирана единица, поделената информација е синтактички анализирана од страна на битова секвенца (2210); одредување на најмалку една единица за предвидување од актуелна кодирана единица помеѓу кодираните единици на хиерархиската структура;
добивање на прва предвидена вредност на пиксели од актуелна единица за предвидување помеѓу најмалку една единица за предвидување со употреба на просек од соседните пиксели од актуелната единица за предвидување (2220); и
добивање на втора предвидена вредност на пиксели лоцирани на горната граница и левата граница на актуелната единица за предвидуање со употреба на измерена просек од добиената прва предвидена вредност и најмалку еден од соседните пиксели (2230, 2240). има уште 3 патентни барања.

Сл.1

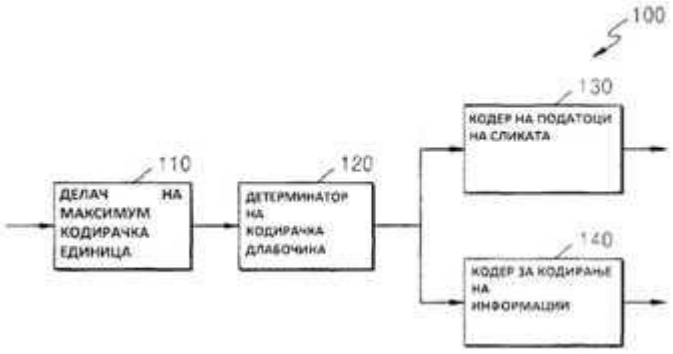

(51) **C 07D 489/12, A 61K 31/485, A 61P 25/32, 25/36**
(11) **6885** (13) T1
(21) **2016/227** (22) 12/04/2016
(45) 30/04/2017
(30) GB201111775 08/07/2011 GB
(96) 05/07/2012 EP12735607.9
(97) 30/03/2016 EP2729469
(73) **The University Of Bath**
Claverton Down Bath Bath and North East Somerset BA2 7AY, GB
(74) ДРУШТВО ЗА ЗАСТАПУВАЊЕ МСА ИП-МИЛОЈЕВИЌ-СЕКУЛИЌ ДОО КУМАНОВО
Србо Томовиќ 36/1-7, 1300, Куманово
(72) LEWIS, John and HUSBANDS, Stephen

(54) **ДЕРИВАТИ НА ОРВИНОЛ И ТЕВИНОЛ КОРИСНИ ПРИ ТРЕТИРАЊЕТО НА ЗЛОУПОТРЕБА НА ЛЕКОВИ И АЛКОХОЛ**

(57) 1 Соединение со формула 2, или а фармацевтски прифатлива сол или солват од тоа

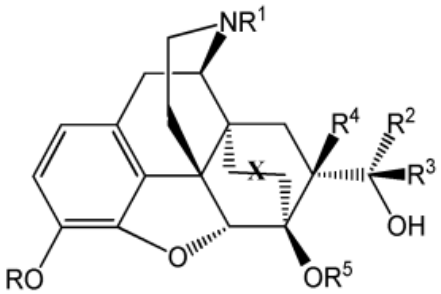

2

во кое што

R е H
R1 е циклопропилметил
R2 е H
R4 и R5 are метил
R3 е арил или хетероарил од кои секој може да биде заменет или незаменет, и
X е заситен мост (-CH2CH2-) или незаситен мост (-CH=CH-).има уште 19 патентни барања.

---

(51) **A 61K 31/4025, 31/4178, 31/4184, 31/4439, A 61P 31/14, C 07D 401/14, 403/14, 417/14**

(11) **6879** (13) T1
(21) **2016/228** (22) 12/04/2016
(45) 30/04/2017

(30) US20090186291P 11/06/2009 US; US20090242836P 16/09/2009 US and US20090243596P 18/09/2009 US
(96) 10/06/2010 EP13167828.6
(97) 24/02/2016 EP2628481
(73) **AbbVie Bahamas Ltd.**
Sassoon House Shirley Street & Victoria Avenue New Providence,
Nassau, BS
(74) ПЕТОШЕВИЌ ДООЕЛ ДРУШТВО ЗА ОСТВАРУВАЊЕ И ЗАШТИТА НА ИНТЕЛЕКТУАЛНА СОПСТВЕНОСТ СКОПЈЕ ул.29 Ноември 17-2/3М, 1000 Скопје
(72) Randolph, John T.; Hutchins, Charles W.; Donner, Pamela L.; Motter, Christopher E.; Nelson, Lissa T.; Patel, Sachin V.; Keddy, Ryan G.; Maring, Clarence J.; Tufano, Michael D.; Betebenner, David A.; Rockway, Todd W.; Pratt, John K.; Sarris, Kathy; Woller, Kevin R.; Wagaw, Seble H.; Li, Wenke; Matulenko, Mark A.; Jinkerson, Tammie K.; Flentge, Charles A.; Wagner, Rolf; Degoey, David A.; Liu, Dachun; Califano, Jean C.; Bellizzi, Mary, E.; Gao, Yi; Kati, Warren M.; Krueger Allan C.; Hutchinson Douglas K. and Caspi, Daniel.D.

(54) **ТРИСУПСТИТУИРАНИ ХЕТЕРОЦИКЛИ КАКО ИНХИБИТОРИ НА РЕПЛИКАЦИЈА НА ХЕПАТИТИС Ц ВИРУС ХЦВ**

(57) 1 Соединение со формула I, и соодветна фармацевтски прифатлива сол,

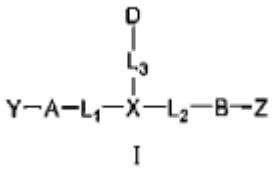

I

каде:

А и Б се и двете

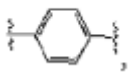

и се и двете поединечно, по избор, супституирани со една или повеќе RA;
D е фенил, и е по избор супституиран со една или повеќе RA;
L1, L2 и L3 се врзани;
X е 5- или 6- член хетероцикл и е по избор супституиран со една или повеќе RA;
Y и Z се поединечно

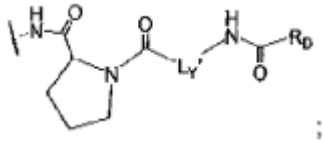

;

RD се сите поединечно избрани од (1) -O-C1-C6 алкил, -O-C2-C6 алкенил, -O-C2-C6 алкинил, C1-C6 алкил, C2-C6 алкенил или C2-C6 алкитил, од кои сите се по избор супституирани, на секој настан, со еден или повеќе супституенси избрани од халоген, хидрокси, меркапто, амино, карбокси, нитро, оксо, фосфонокси, фосфоно, тиоксо, формил, цијано, C3-C6 карбоцикл или 3- до 6- член хетероцикл; или (2) C3-C6 карбоцикл или C3-C6 член хетероцикл од кои сите се по избор супституирани, на секој настан, со еден или повеќе супституенси избрани од халоген, хидрокси, меркапто, амино, карбокси, нитро, оксо, фосфонокси, фосфоно, тиоксо, формил, цијано, C1-C6 алкил, C2-C6 алкенил, C2-C6 алкинил, C1-C6 халоалкил, C2-C6 халоалкенил или C2-C6 халоалкинил;
LY' е секој поединечно избран од C1-C6 алкилен, по избор супституиран со халоген, хидрокси, меркапто, амино, карбокси, фосфонокси, -O-C1-C6 алкил, -O-C2-C6 алкенил, или 3- до 6-член карбоцикл или хетероцикл, со тоа што споменатиот 3- до 6-член карбоцикл или хетероцикл е по избор супституиран со еден или повеќе супституенси избрани од халоген, хидрокси, меркапто, амино, карбокси, нитро, оксо, фосфонокси, фосфоно, тиоксо, формил, цијано, C1-C6 алкил, C2-C6 алкенил, C2-C6 алкинил, C1-C6 халоалкил, C2-C6 халоалкенил или C2-C6 халоалкинил;
RA е поединечно избран, на секој настан, од халоген, нитро, оксо, фосфонокси, фосфоно, тиоксо, цијано, или -LS-RE, каде две последователни RA, заедно со атомите за кои што се врзани и било кои атоми помеѓу атомите за кои што се врзани, по избор формираат карбоцикл или хетероцикл;
RE е поединечно избран, на секој настан, од -O-RS, -S-RS, -C(O)RS, -OC(O)RS, -C(O)ORS, -N(RSRS'), -S(O)RS, -SO2RS, -C(O)N(RSRS') N(RS)C(O)RS'-N(RS)C(O)N(RS'RS''), -N(RS)SO2RS', -SO2N(RSRS'), -N(RS)SO2N(RS'RS''), -N(RS)S(o)N(RS'RS''), -OS(O)-RS, -OS(O)2-RS, -S(O)2ORS, -S(O)ORS, -OC(O)ORS, -N(RS)C(O)ORS', -OC(O)N(RSRS'), -N(RS)S(O)-RS', -S(O)N(RSRS') или-C(O)N(RS)C(O)-RS'; или C1-C6 алкил, C2-C6 алкенил или C2-C6 алкинил, од кои секој е поединчено, по избор супституиран, на секој настан со еден или повеќе супституенси избрани од халоген, хидрокси, меркапто, амино, карбокси, нитро, оксо, фосфонокси, фосфоно, тиоксо, формил или цијано; или C3-C6 карбоцикл или 3- до 6-член хетероцикл, од кои секој е самостојно по избор супституиран во секој случај со еден или повеќе супституенси избрани од халоген, хидрокси, меркапто, амино, карбокси, нитро, оксо, фосфонокси, фосфоно, тиоксо, формил, цијано, C1-C6 алкил, C2-C6 алкенил, C2-C6 алкинил, C1-C6 халоалкил, C2-C6 халоалкенил или C2-C6 халоалкинил;
RL е поединечно избран, на секој настан од халоген, нитро, оксо, фосфонокси, фосфоно, тиоксо, цијано, -O-RS, -S-RS, -C(O)RS, -OC(O)RS, -C(O)ORS, -N(RSRS'), -S(O)RS, -SO2RS, -C(O)N(RSRS') или -N(RS)C(O)RS'; или C3-C6 карбоцикл или 3- до 6-член хетероцикл, од кои секој е поединечно, по избор супституиран, на секој настан со еден или повеќе супституенси избрани од халоген, хидрокси, меркапто, амино, карбокси, нитро,

оксо, фосфонокси, фосфоно, тиоксо, формил, цијано, C1-C6 алкил, C2-C6 алкенил, C2-C6 алкинил, C1-C6 халоалкил, C2-C6 халоалкенил или C2-C6 халоалкинил, каде две последователни RL, заедно со атомите за кои што се врзани и било кои атоми помеѓу атомите за кои што се врзани, може по избор да формираат карбоцикл или хетероцикл; LS е секој поединечно избран, на секој настан, од врска; или C1-C6 алкилен, C2-C6 алкенилен или C2-C6 алкинилен, од кои секој е по избор супституиран во секој случај со еден или повеќе RL, и RS,RS' и Rs'' се сите поединечно избрани, на секој настан од водород,; C1-C6 алкил, C2-C6 алкенил или C2-C6 алкинил, од кои секој е поединечно, по избор супституиран, на секој настан со еден или повеќе супституенси избрани од халоген, хидрокси, меркапто, амино, карбокси, нитро, оксо, фосфонокси, фосфоно, тиоксо, формил, цијано, 3- до 6-член карбоцикл или хетероцикл; или 3- до 6-член карбоцикл или хетероцикл; каде секој 3- до 6-член карбоцикл или хетероцикл во Rs, Rs' или Rs'' е поединечно, по избор супституиран, на секој настан со еден или повеќе супституенси изрбани од халоген, хидрокси, меркапто, амино, карбокси, нитро, оксо, фосфонокси, фосфоно, тиоксо, формил, цијано, C1-C6 алкил, C2-C6 алкенил, C2-C6 алкинил, C1-C6 халоалкил, C2-C6 халоалкенил или C2-C6 халоалкинил, каде терминот "хетероцикл" се однесува на заситен, делумо незаситен или целосно незаситен систем на прстени каде најмалку еден од прстенестите атоми е хетероатом, со тоа што останатите атоми се самостојно избрани од групата која што е сочинета од јаглерод, азот, кислород и сулфур и може да биде единечен прстен, два споени прстени, или премостени или спиро прстени.има уште 2 патентни барања.

---

(51) **A 01N 43/42**

(11) **6821** (13) T1

(21) **2016/229** (22) 13/04/2016

(45) 30/04/2017

(30) 50744 06/05/2008 US

(96) 04/05/2009 EP09743378.3

(97) 23/03/2016 EP2282636

(73) **Novartis AG**

Lichtstrasse 35 4056 Basel, CH

(74) БИНПРО ДООЕЛ СКОПЈЕ

ул. Ленинова бр.15а-13,1000 Скопје

(72) ADAMS, Jerry, Leroy; JOHNSON, Neil, W.; DICKERSON, Scott, Howard; KUNTZ, Kevin; PETROV, Kimberly; RALPH, Jeffrey, M.; RHEAULT, Tara Renae; SCHAAF, Gregory; STELLWAGEN, John; TIAN, Xinrong; UEHLING, David Edward; WATERSON, Alex Gregory; WILSON, Brian; ADJABENG, George and HORNBERGER, Keith

(54) **БЕНЗЕН СУЛФОНАМИД ТИАЗОЛ И ОКСАЗОЛ СОЕДИНЕНИЈА**

(57) 1 N-{3-[5-(2-амино-4-пиримидинил)-2-(1,1-диметилетил)-1,3-тиазол-4-ил]-2-флуорофенил}-2,6-дифлуоробензенсулфонамид, назначен со тоа, што е соединение со формулата (Ia)

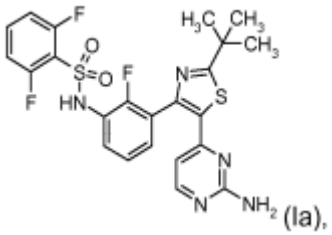

(Ia),

или негова фармацевтски прифатлива сол. има уште 18 патентни барања.

Нацрт 1

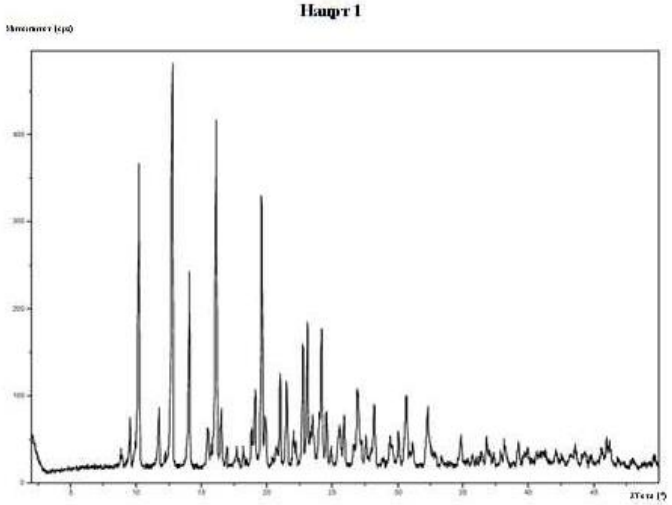

(51) **C 07D 487/04, A 61K 31/4985, A 61P 25/00**

(11) **6832** (13) T1

(21) **2016/230** (22) 13/04/2016

(45) 30/04/2017

(30) EP20110183678 03/10/2011 --; EP20110183679 03/10/2011 --; EP20110183681 03/10/2011 --; EP20110183692 03/10/2011 -- and 201161543611P 05/10/2011 US

(96) 03/10/2012 EP12766991.9

(97) 06/04/2016 EP2763992

(73) **Euroscreen S.A.**
Rue Adrienne Bolland 47 6041 Gosselies, BE

(74) БЕРИН Д.О.О. СКОПЈЕ
ул.Македонија бр.27/2/22, 1000 Скопје

(72) HOVEYEDA, Hamid; DUTHEUIL, Guillaume; FRASER, Graeme; ROY, Marie-Odile; EL BOUSMAQUI, Mohamed and BATT, Frédéric

(54) **НОВИ ХИРАЛНИ N-АЦИЛ-5,6,7(8-СУПСТИТУИРАНИ)-ТЕТРАХИДРО-[1,2,4]ТРИАЗОЛО [4,3-А]ПИРАЗИНИ КАКО СЕЛЕКТИВНИ NK-3 РЕЦЕПТОР АНТАГОНИСТИ, ФАРМАЦЕВТСКИ СОСТАВ, И ПОСТАПКИ ЗА УПОТРЕБА ВО NK-3 РЕЦЕПТОР ПОСРЕДНИ НАРУШУВАЊА**

(57) 1 Соединение со формула I:

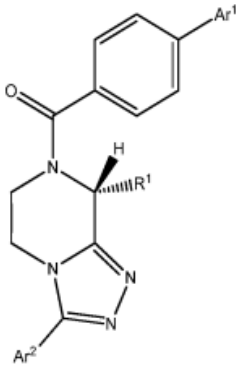

и негова фармацевтски прифатлива сол, кадешто

Ar1 е несупституиран тиофен-2-ил, несупституиран фенил, или 4-флуорофенил;

R1 е H или метил;

Ar2 е со општа Формула (i), (ii) или (iii):

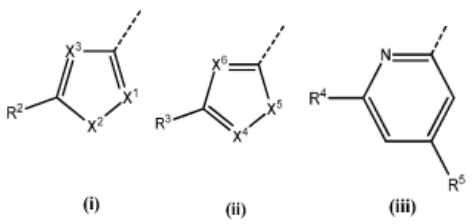

(i) (ii) (iii)

кадешто

R2 е линеарен или разгранет C1-C4 алкил, C1-C2 халоалкил, линеарен или разгранет C2-C3 алкенил, C3-C4 циклоалкил или ди(C1-C2 алкил)амино;
X1 е N или C-R6 кадешто R6 е H, флуоро или C1-C2 алкил;
X2 е O или S;
X3 е N, или X3 е CH под услов дека X1 е N и X2 е N-R7 кадешто R7 е линеарен или разгранет C1-C3 алкил или циклопропил;
R3 е линеарен или разгранет C1-C4 алкил или C3-C4 циклоалкил;
X4 е N или C-R8 кадешто R8 е H или C 1-C2 алкил;
X5 е O или S;
X6 е N, или X6 е CH под услов дека X4 е N и X5 е N-R9 кадешто R9 е линеарен или разгранет C1-C3 алкил или циклопропил;
R4 е хало, цијано, метил, или хидроксил;
R5 е H или хало;

под условот дека кога Ar2 е со Формула (iii), тогаш R1 е метил; и соединението со Формула I не е (3-(2-изобутилтиазол-4-ил)-5,6-дихидро-[1,2,4]триазоло[4,3-a]пиразин-7(8H)-ил)(4-(тиофен-2-ил)фенил)метанон;
[1,1'-бифенил]-4-ил(8-метил-3-(6-метилпиридин-2-ил)-5,6-дихидро-[1,2,4]триазоло[4,3-a]пиразин-7(8H)-ил)метанон;
(8-метил-3-(6-метилпиридин-2-ил)-5,6-дихидро-[1,2,4]триазоло[4,3-a]пиразин-7(8H)-ил)(4-(тиофен-2-ил)фенил)метанон.
има уште 37 патентни барања.

(51) **C 07K 16/28, A 61K 39/395, A 61P 11/06, 37/00, C 07K 16/18, C 12N 15/13, 5/10, G 01N 33/577, 33/68**
(11) **6836** (13) T1
(21) **2016/231** (22) 14/04/2016
(45) 30/04/2017
(30) USP700265 18/07/2005 US
(96) 18/07/2006 EP06787719.1
(97) 20/04/2016 EP1915398
(73) **AMGEN INC. and E. R. Squibb & Sons, L.L.C.**
One Amgen Center Drive Thousand Oaks, CA 91320-1799, US and Route 206 and Province Line Road Princeton, NJ 08540, US
(74) ПАТЕНТЦЕНТАР-КОНСАЛТИНГ А.Д. СКОПЈЕ
бул. "Кузман Јосифовски Питу„ 28 лок.8, 1000, Скопје
(72) HUANG, Haichun; YOSHINAGA, Steven, Kiyoshi; SIU, Gerald and SHEN, Wenyan
(54) **ЧОВЕЧКИ АНТИ-B7RP1 НЕУТРАЛИЗИРАЧКИ АНТИТЕЛА**
(57) 1 Изолирано антитело кое што се врзува специфично за B7RP1, каде што антителото содржи тешка низа која што содржи CDR1 кое што има амино киселинска секвенца како што е наведено во SEQ ID NO: 27, CDR2 кое што има амино киселинска секвенца како што е наведено во SEQ ID NO: 28, и CDR3 кое што има амино киселинска секвенца како што е наведено во SEQ ID NO: 29, или негов антиген-врзувачки или имунолошки функционален имуноглобулински фрагмент, и лесна низа која што содржи CDR1 кое што има амино киселинска секвенца како што е наведено во SEQ ID NO: 15, CDR2 кое што има амино киселинска секвенца како што е наведено во SEQ ID NO: 16, и CDR3 кое што има амино киселинска секвенца како што е наведено во SEQ ID NO: 17, или негов антиген врзувачки или имунолошки функционален имуноглобулински фрагмент, и каде што антителото ја инхибира активноста на B7RP1.
има уште 32 патентни барања.

Слика 1

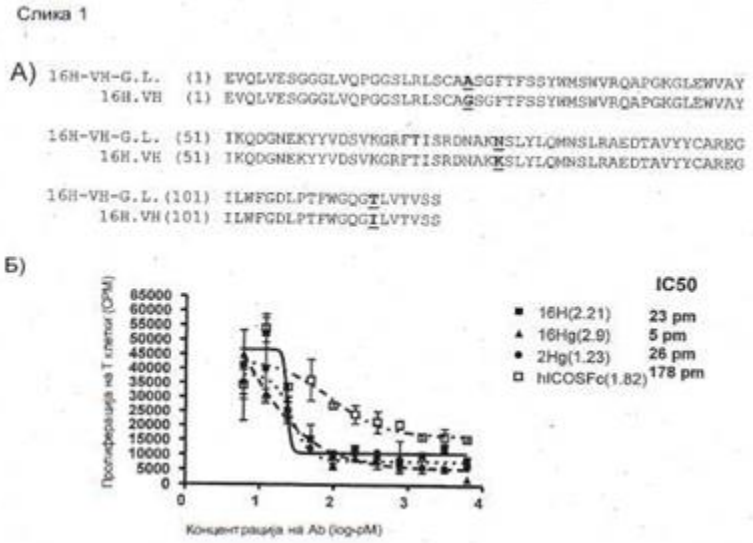

(51) **A 61K 9/19, 38/47, 39/00, 39/395, 45/06, 47/10, 47/18, 47/20, 47/22, 47/25, 9/00, C 07K 16/28**
(11) **6837** (13) T1
(21) **2016/232** (22) 14/04/2016
(45) 30/04/2017
(30) EP09170110 11/09/2009 --
(96) 10/09/2010 EP10751675.9
(97) 13/04/2016 EP2475353
(73) **F.Hoffmann-La Roche AG Grenzacherstrasse 124 4070 Basel, CH**
(74) БИНСО Д.О.О. СКОПЈЕ
ул. “Народен фронт” 7/4 П.О. Бокс 768
(72) ADLER, Michael; MAHLER, Hanns-Christian and STAUCH, Oliver Boris
(54) **ВИСОКО КОНЦЕНТРИРАНИ ФАРМАЦЕВТСКИ ФОРМУЛАЦИИ КОИ СОДРЖАТ АНТИ-CD20 АНТИТЕЛО**

(51) **A 61P 1/16, A 61K 31/42, A 61P 3/10, 35/00, C 07D 261/08, 413/12, 413/14**
(11) **6838** (13) T1
(21) **2016/233** (22) 15/04/2016
(45) 30/04/2017
(30) EPA11005722 13/07/2011 -- and USP201161507153 13/07/2011 US
(96) 12/07/2012 EP12735100.5
(97) 03/02/2016 EP2731676
(73) **Gilead Sciences, Inc.**
333 Lakeside Drive Foster City, CA 94404, US
(74) ПАТЕНТЦЕНТАР-КОНСАЛТИНГ А.Д. СКОПЈЕ
бул. “Кузман Јосифовски Питу„ 28 лок.8, 1000, Скопје
(72) KREMOSER, Claus; STEENECK, Christoph and KINZEL, Olaf
(54) **НОВИ СОЕДИНЕНИЈА КОИ ШТО ЈА МОДУЛИРААТ АКТИВНОСТА НА FXR (NR1H4)**
(57) 1 Соединение согласно следната Формула (1), негов енантиомер, диастереомер, таутомер или фармацевтски прифатлива сол

каде што
R е избран од групата составена од COOR6,

CONR7R8, тетразолил, SO2NR7R8, C1-6 алкил, SO2-C1-6 алкил и H, со R6 независно избрано од групата составена од H или C1-6 алкил, и R7 и R8 независно еден од друг избрани од групата составена од H, C1-6 алкил, хало-C1-6 алкил, C1-6 алкилен-R9, SO2-C1-6 алкил, каде што R9 е избран од групата составена од COOH, OH и SO3H;
A е избран од групата составена од фенил, пиридил, пиримидил, пиразолил, индолил, тиенил, бензотиенил, индазолил, бензизоксазолил, бензофуранил, бензотриазолил, фуранил, бензотиазолил, тиазолил, оксадиазолил, секој опционално супституиран со една или две групи независно избрани од групата составена од OH, O-C1-6 алкил, O-хало-C1-6 алкил, C1-6 алкил, хало-C1-6 алкил, C3-6 циклоалкил и халоген;
Q е избран од групата составена од фенил, пиридил, тиазолил, тиофенил, пиримидил, секој опционално супституиран со една или две групи независно избрани од групата составена од C1-6 алкил, хало-C1-6 алкил, халоген и CF3;
Y е избран од N или CH;
Z е избран од

или

каде што
X = CH, N, NO;
R1 е избран од групата составена од водород, C1-3 алкил, C3-6 циклоалкил, C4-5 алкилциклоалкил, каде што C1-3 алкил е опционално супституиран со 1 до 3 супституенти независно избрани од халоген, хидрокси или C1-6 алкокси;
R2 и R3 се независно избрани од групата составена од водород, C1-3 алкил, C1-3 халоалкил, C1-3 алкокси, C1-3 халоалкокси и халоген.има уште 16 патентни барања.

---

(51) **A 61K 31/185, A 61P 3/10**
(11) **6842** (13) T1
(21) **2016/234** (22) 15/04/2016
(45) 30/04/2017
(30) EP09172365 06/10/2009 --
(96) 06/10/2010 EP10768898.8
(97) 10/02/2016 EP2485724
(73) **Dompé farmaceutici s.p.a.**
20122 Milano, IT
(74) Друштво за застапување од областа на индустриската сопственост ЖИВКО МИЈАТОВИЌ АНД ПАРТНЕРС ДОО Скопје Ул. Даме Груев бр. 3/2-11 1000 Скопје
(72) ALLEGRETTI, Marcello; DAFFONCHIO, Luisa and PIEMONTI, Lorenzo
(54) **СУЛФОНАМИДИ ЗА СПРЕЧУВАЊЕ НА ДИЈАБЕТЕС**

(57) 1 Соединение со формула I, или а фармацевтски прифатлива сол од тоа:

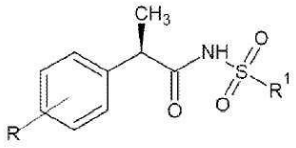

(I),

при што R е селектиран од линеарен или разгранет 4-(C1-C6)алкил, 4-трифлуорометансул-фо¬ни¬локси и 3-бензоил и R1 е (C1-C6) алкил за употреба при спречувањето на дијабетес или при одложување на почетокот и напредувањето на дијабетесот. има уште 3 патентни барања.

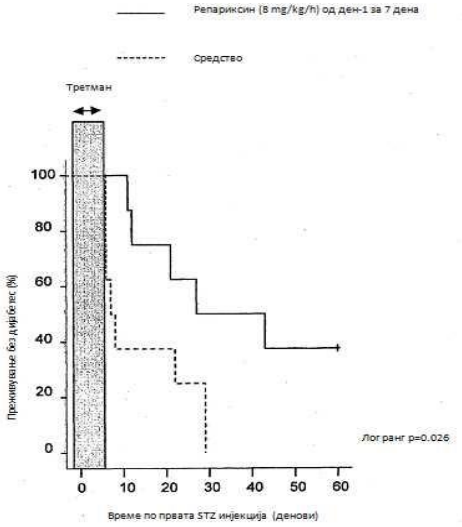

СЛИКА 1

(51) **A 01N 25/30, 43/40, 43/80, A 01P 7/02, 7/04**

(11) **6843** (13) T1

(21) **2016/235** (22) 15/04/2016

(45) 30/04/2017

(30) JP20080107804 17/04/2008 JP

(96) 10/04/2009 EP09732648.2

(97) 16/03/2016 EP2263455

(73) **ISHIHARA SANGYO KAISHA, LTD.**
3-15, Edobori 1-chome Nishi-ku Osaka-shi Osaka 550-0002, JP

(74) БЕРИН Д.О.О. СКОПЈЕ
ул.Македонија бр.27/2/22, 1000 Скопје

(72) AWAZU, Takao; NAKAGAWA, Akira; MORITA, Masayuki and IWASA, Mitsugu

(54) **СОСТАВ ЗА КОНТРОЛА НА ШТЕТЕН ОРГАНИЗАМ, И ПОСТАПКА ЗА КОНТРОЛА НА ШТЕТНИ ОРГАНИЗМИ**

(57) 1 Пестициден состав којшто содржи

(a) N-цијанометил-4-трифлуорометил-3-пиридинкарбоксиамид или негови соли како соединение на пиридин или негови соли, и (b) најмалку една компонента за зголемување јачина, кадешто компонентата за зголемување јачина е силиконски површински активен агенс, и кадешто тежинскиот однос на мешање на соединението на пиридин или негови соли со компонентата за зголемување јачина е од 1:100 до 10:1, и којашто е формулирана во растворлив концентрат, суспензија од масло, влажен прашок, прашок растворлив во вода, гранули кој може да се распрснат во вода, емулзифирачки агенс, прав, гранули, водна сиспензија или гранули растворливи во вода.

има уште 6 патентни барања.

(51) **C 07K 16/28, A 61K 39/395, A 61P 35/00, 35/02**

(11) **6844** (13) T1

(21) **2016/236** (22) 15/04/2016

(45) 30/04/2017

(30) US20090289529P 23/12/2009 US

(96) 23/12/2010 EP10798340.5

(97) 02/03/2016 EP2516468

(73) **Synimmune GmbH**
Auf der Morgenstelle 15 72076 Tübingen, DE

(74) БЕРИН Д.О.О. СКОПЈЕ
ул.Македонија бр.27/2/22, 1000 Скопје
(72) GROSSE-HOVEST, Ludger; BÜHRING, Hans-Jörg; HOFMANN, Martin; AULWURM, Steffen and JUNG, Grundram
(54) **АНТИ-FLT3 АНТИТЕЛА И ПОСТАПКА ЗА УПОТРЕБА НА ИСТИТЕ**
(57) 1 IgG антитело коешто врзува човечки рецептор на тирозин киназа FLT3, споменатото антитело содржи тежок ланец и лесен ланец и аминокиселинска супституција во контантниот регион во однос матично анти-FLT3 антитело, кадешто спомената аминокиселинска супституција содржи аминокиселински супституции S239D и I332E, кадешто контекстуалната нумерација е во согласност со ЕУ индексот. има уште 14 патентни барања.

СЛИКА 1

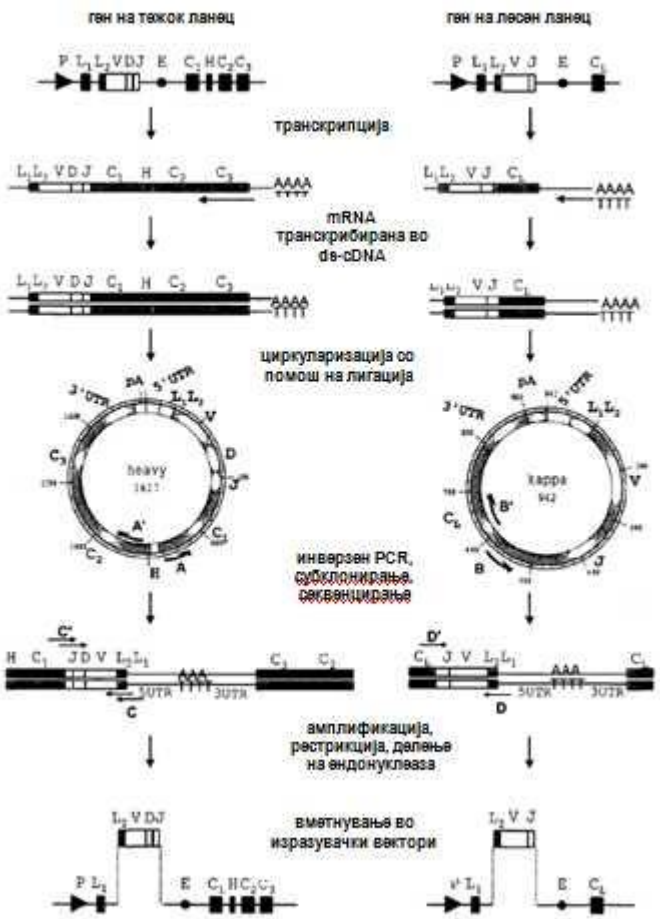

(51) **C 07D 253/08, A 61K 31/53, A 61P 35/00, C 07D 401/06, 401/14, 409/14, 417/14, 471/04, 487/04, C 07F 7/18**
(11) **6845** (13) T1
(21) **2016/237** (22) 15/04/2016
(45) 30/04/2017
(30) DE201110118830 18/11/2011 DE
(96) 30/10/2012 EP12783121.2
(97) 24/02/2016 EP2780332
(73) **Merck Patent GmbH**
Frankfurter Strasse 250 64293 Darmstadt, DE
(74) БЕРИН Д.О.О. СКОПЈЕ
ул.Македонија бр.27/2/22, 1000 Скопје
(72) FUCHSS, Thomas; MEDERSKI, Werner; EMDE, Ulrich and BUCHSTALLER, Hans-Peter

(54) **МОРФОЛИНИЛБЕНЗОТРИАЗИНИ ЗА УПОТРЕБА ВО ЛЕКУВАЊЕ НА РАК**

(57) 1 Соединение од формулата (I)

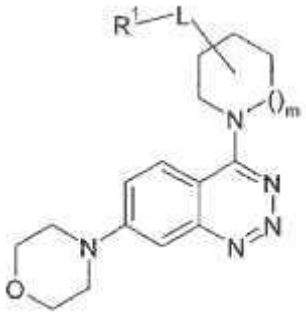

кадешто

R1 означува Het1 или Ar;
R2, R3, независно еден од друг, означуваат Y или OY, или заедно исто така означуваат -O-(CH2)n-;
R4 означува A или (CH2)nOA;
L означува -CR2R3-, единечна врска, -(CH2)n-, -CH(Hal)-, -C(Hal)2-, -(CH2)nCH(OY)-, -(CH2)nCO-, -(CH2)nNH-, -(CH2)nCONY2-, -NYCO-, -NHCO-NH-, -NR4CO-, -NYSO2-, -C(=NR4)-, -C(=NCN)-, -CY(NY2)-, -CY(CN)-, -CY(O-(CH2)nCN)-, -CY(Het2)- или -CY(O-(CH2)nHet2)-;
Y означува H или A;
A означува неразгранет или разгранет алкил којшто има 1-10 C атоми, кадешто, независно еден од друг, 1-7 H атоми можат да бидат заменети со Hal; Cyc означува цикличен алкил којшто има 3-7 C атоми, кадешто, независно еден од друг, 1-4 H атоми можат да бидат заменети со Hal;
Ar означува фенил којшто е несупституиран или моно- или дисупституиран со Hal, (CH2)pOY, R4, (CH2)pИЛИ4, COOY, NY2, NYCOY и/или CN;
Het1 означува моно- или бицикличен хетероарил којшто има 2-9 C атоми и 1-4 N, O и/или S атоми, којшто може да биде несупституиран или моно- или дисупституиран со Hal, (CH2)pOY, R4, (CH2)pOR4, =O, COOY, NY2, NYCOY, CONY2, Cyc, Het2 и/или CN;
Het2 означува моноцикличен заситен хетероцикл којшто има 2-7 C атоми и 1-4 N, O и/или S атоми, којшто може диде несупституиран или моносупституиран со A;
Hal означува F, Cl, Br или I;
m означува 0, 1 или 2; и
n, p, независно еден од друг, означуваат 0, 1, 2, 3, 4 или 5,

и/или нивни физиолошки прифатливи соли, таутомери и/или стереоизомери, вклучувајќи нивни мешавини во сите односи. има уште 13 патентни барања.

---

(51) **C 07D 301/14, A 61K 31/341, 31/381, 31/4025, A 61P 11/00, 17/06, 19/02, 29/00, 35/00, 37/06, C 07D 407/06, 409/06, 409/14**
(11) **6851** (13) T1
(21) **2016/241** (22) 18/04/2016
(45) 30/04/2017
(30) FR20110059833 28/10/2011 FR and US201161552940P 28/10/2011 US
(96) 26/10/2012 EP12791825.8
(97) 16/03/2016 EP2771329
(73) **Galderma Research & Development 2400 Route des Colles Les Templiers 06410 Biot, FR**
(74) БЕРИН Д.О.О. СКОПЈЕ ул.Македонија бр.27/2/22, 1000 Скопје
(72) BOITEAU, Jean-Guy; MUSICKI, Branislav; AUBERT, Jerôme; CLARY, Laurence; ROSSIO, Patricia and SCHUPPLI-NOLLET, Marlène
(54) **Нови дисупституирани соединенија на 3,4-диамино-3-циклобутен-1,2-дион за употреба во лекување на хемокин-посредни болести**

(57) 1 Дисупституирано 3,4-диамино-3-циклобутан-1,2-дион соединение кое кореспондира со основна формула (I) подоле, или една од неговите фармацевтски прифатливи соли или солавти:

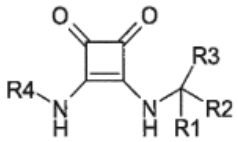

(I)

кадешто:

R1 претставува водороден атом или метил,
R2 претставува а прстен којшто содржи пет атоми, избрани од структурите (1), (2), (3) и (4) подоле:

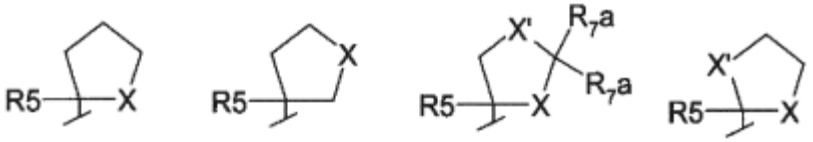

(1) (2) (3) (4)

кадешто R5, R7a, X и X' имаат значење дадено подоле,
R3 претставува ароматичен или хетероароматичен прстен избран од групата којашто се состои од прстени кои кореспондираат со формула (a) до (O) подоле:

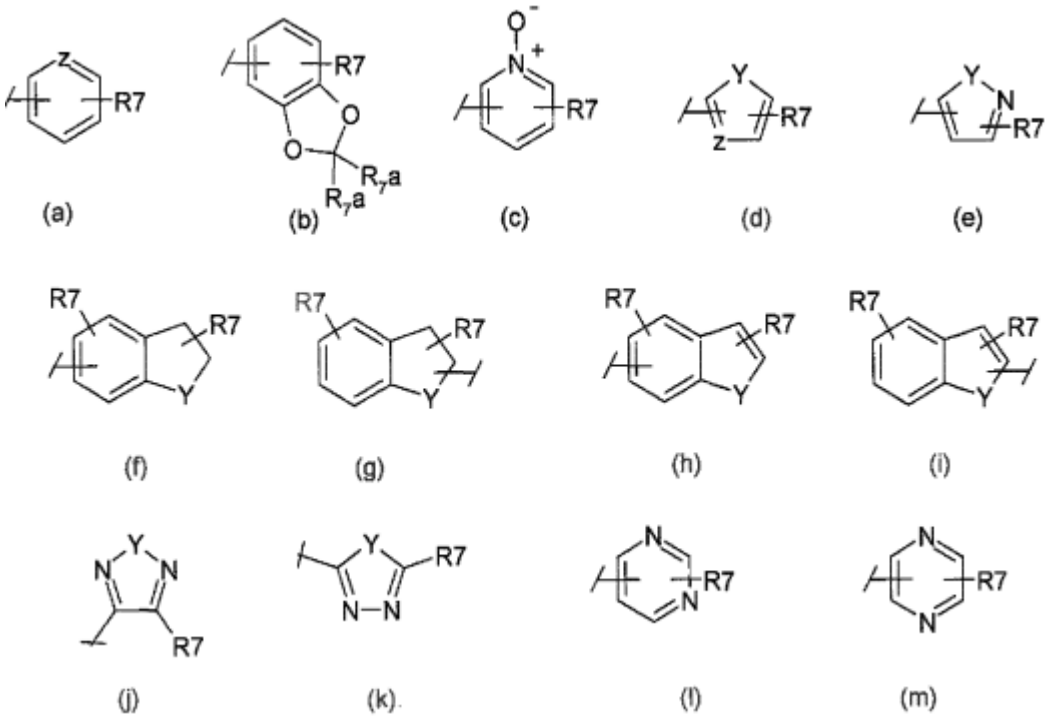

(a) (b) (c) (d) (e)
(f) (g) (h) (i)
(j) (k) (l) (m)

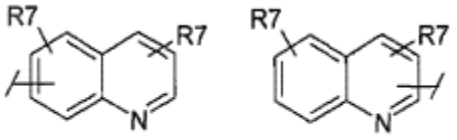

(n) (o)

кадешто R7, R7a, Y и Z имаат значење дадено подоле, наведено е дека прстените (a) до (O) можат опционално да носат неколку R7 групи, којшто можат да бидат идентични или различни, вкупниот број на такви R7 групи е најверќе еднаков со бројот на супституирани атоми од прстенот;

R4 претставува ароматичен или хетероароматичен прстен избран од групата којашто се состои од прстени соодветствува со формулите (p) до (z) и (aa) до (ak) подоле:

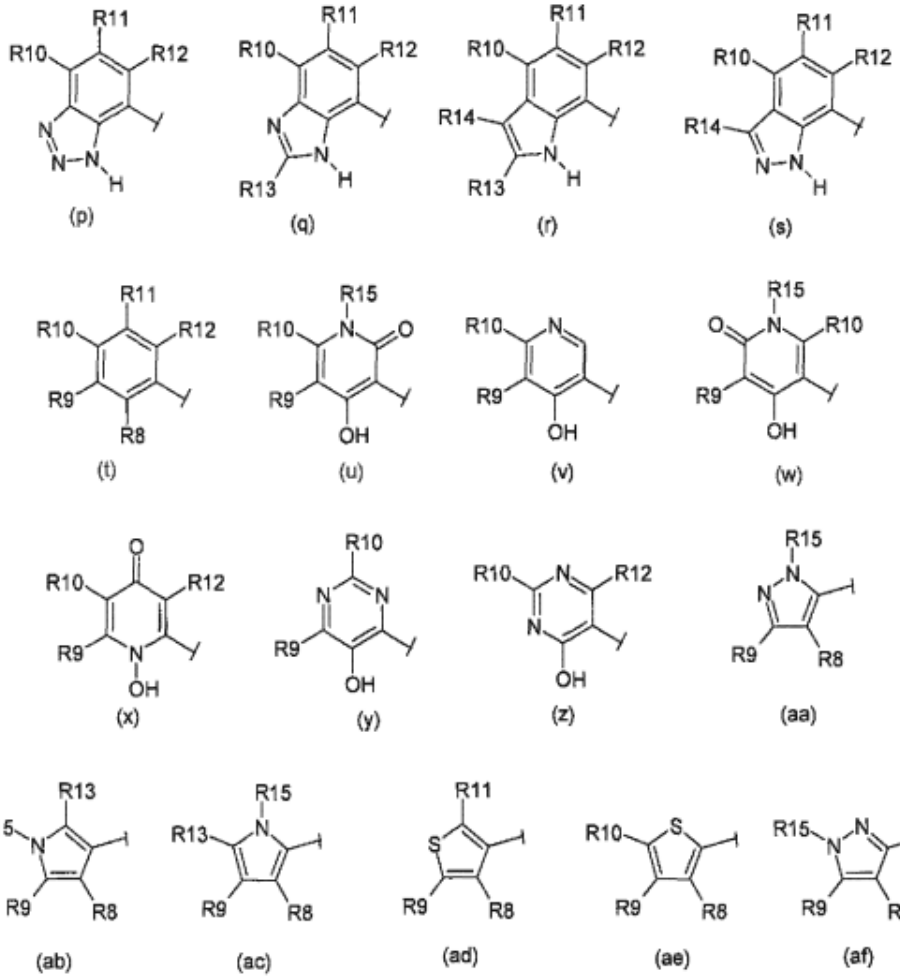

кадешто R7, R8, R9, R10, R11, R12, R13, R14 и R15 имаат значење дадено подоле,
R5 претставува атом на водород, атом на флуор, алкил радикал којшто има од 1 до 5 атоми на јаглерод илифлуороалкил ог перфлуороалкил радикал којшто се состои од 1 до 5 атоми на јаглерод,
R6 претставува атом на водород, а -COOtBu радикал или -COOBn радикал,
R7 претставува а халоген, или -R16, -CF3, -COR16, -OR16, -NR16R17, -NO2, -CN, -SO2R16, -SO2NR16R17, -NR16COR17, -CONR16R17, -NR16CO2R17 или -CO2R16 радикал,
R7a претставува водороден атом или алкил радикал којшто има од 1 до 5 атоми на јаглерод,
R8 претставува атом на водород, халоген атом, -OH радикал, или -SH, -CONHOR16, -CONR16OH,-NR16R17, -SO3H, -OCOR16, -NHSO2R16, -SO2NR16R17, -NHCOR16, CONR16R17, -NR16CO2R17,-NHSO2NR16R17, -CO2R16, пиролил, имидазолил, тразолил или тетразолил радикал,
R9, R10, R11 и R12 се идентични или слични и се независно избрани од групата којашто се состои од водород, халоген атом и алкил, алкокси, -CF3, -OCF3, -OH, -NO2, -CN, -SO2R16, -SO2NR16R17, -NR16COR17, -NR16CO2R17, -CONR16R17, -COR16 или -CO2R16 радикал,
или алтернативно, кога два од R9, R10, R11 и R12 радикали се во орто позицијата на ароматичен или хетероароматичен прстен избран од групата којашто се состои од прстени кои соодветствуваат на формула (p) до (z) и (aa) до (ak) погоре, потоа тие можат заедно да формираат, со врската која ги поврзува меѓусебно,арил, хетероарил, циклоалкил или хетероциклоалкил прстен,
R13 и R14 се идентични или слични и се независно избрани од групата којашто се состои од водород
атом, халоген атом, и алкил, -CF3, -OCF3, -OH, -SH, -CN, -SO2R16, -SO2NR16R17, -NHSO2NR16R17,
-NR16R17, -NR16CONR16R17, -NR16COR17, -NR16CO2R17, -CONR16R17, -COR16 или -CO2R16 радикал, R15 претставува водороден атом или -OH, -SO2R16, -COR16, -CO2R16, арил, хетероарил, арилалкил, хетероарилалкил, алкил, циклоалкил или циклоалкилалкил радикал,
R16 и R17 се идентични или слични и се независно избрани од групата којашто се состои од атом на водород, еден од следниве радикали: арил, хетероарил, арилалкил, хетероарилалкил, алкил, флуороалкил коишто имаат од 1 до 5 атоми на јаглерод, циклоалкил или циклоалкилалкил, и -CH2COOR18 група кадешто R18 претставува алкил радикал којшто има од 1 до 5 атоми на јаглерод,
или алтернативно, кога R16 и R17 потекнуваат од истиот азотен атом, тие формираат хетероцикл којшто има помеѓу 3 и 7 прстенести членови и опционално содржат еден или два хетероатоми избрани од кислород, сулфур и азот како дополнение на обичен азот атом од кого тие потекнуваат, станува можно за споменатиот хетероцикл да биде супституиран со алкил група коишто имаат од 1 до 5 атоми на јаглерод или-COOR18 група кадешто
R18 претставува алкил радикал којшто има од 1 до 5 атоми на јаглерод;
X и X', којшто можат да бидат идентични или различни, преставува кислород атом, сулфурен атом, или азотен атом супституиран со R6 радикал,
Y претставува кислороден атом, сулфурен атом, или азотен атом супституиран со R15 радикал, и
Z претставува јаглероден или азотен атом, има уште 7 патентни барања.

(51) **B 65D 75/00, 75/58**
(11) **6853** (13) T1
(21) **2016/242** (22) 19/04/2016
(45) 30/04/2017
(30) EPA12180091 10/08/2012 --
(96) 29/07/2013 EP13741782.0
(97) 27/04/2016 EP2882663
(73) **Deutsche SiSi-Werke Betriebs GmbH Rudolf-Wild-Strasse 86-98 69214 Eppelheim/Heidelberg, DE**
(74) ПАТЕНТЦЕНТАР-КОНСАЛТИНГ А.Д. СКОПЈЕ
бул. "Кузман Јосифовски Питу„ 28 лок.8, 1000, Скопје
(72) KAISIG, Carsten; STUMPF, Thomas and SCHWARTZ, Erhard
(54) **САД ЗА ПИЈАЛОЦИ СО ПОДОБРЕНИ КАРАКТЕРИСТИКИ ЗА ПРОДУПЧУВАЊЕ**
(57) 1 Сад за пијалоци (1), особено ќесичка за пијалоци, снабден со отвор за продупчување (2) за негово продупчување со сламка за пиење (5), каде што отворот за продупчување (2) е вдлабнат внатре и фолијата за запечатување изложена кон надвор е прицврстена на внатрешната страна околу отворот за продупчување (2) преку средства за заварување (7), така што е формирано цврсто затворање, карактеристичен во тоа што помеѓу внатрешниот раб за заварување (3) од заварувањето (7) и долниот раб (2б) од отворот за продупчување (2), е формирана вреќа (6) во која материјалот од садот за пијалоци (1) и фолијата за запечатување не се споени еден со друг, и каде што долниот раб (2б) содржи регион кој што е создаден да биде порамен, т.е. помалку превиткан, потоа најмалиот круг комплетно го обиколува отворот за продупчување (2), најширокиот регион од отворот за продупчување е обезбеден во долната половина од отворот за продупчување. има уште 19 патентни барања.

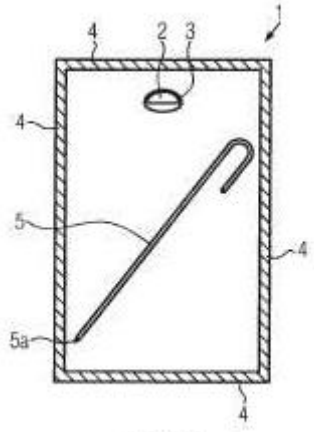

Слика 1

(51) **C 07D 235/02, A 61K 31/4184, 31/506, A 61P 25/28, C 07C 229/50, 255/47, 313/06, 331/14, 49/323, C 07D 403/06, 405/06, 407/06**
(11) **6854** (13) T1
(21) **2016/243** (22) 19/04/2016
(45) 30/04/2017
(30) US201261606786P 05/03/2012 US
(96) 04/03/2013 EP13710937.7

(97) 20/01/2016 EP2822930
(73) **Boehringer Ingelheim International GmbH and Vitae Pharmaceuticals, Inc. Binger Strasse 173 55216 Ingelheim am Rhein, DE and 502 West Office Center Drive Fort Washington, PA 19034, US**
(74) МАРГАРИТА ПЕКЕВСКА, адвокат ул. Народен Фронт 21/4-5, 1000 Скопје
(72) CACATIAN, Salvacion; DORNER-CIOSSEK, Cornelia; FUCHS, Klaus; BUKHTIYAROV, Yuri; DILLARD, Lawrence, Wayne; JIA, Lanqi; LALA, Deepak, S.; MORALES-RAMOS, Angel; RAST, Georg; REEVES, Jonathan; SINGH, Suresh, B.; VENKATRAMAN, Shankar; XU, Zhenrong; YUAN, Jing; ZHAO, Yi and ZHENG, Yajun
(54) **ИНХИБИТОРИ НА БЕТА-СЕКРЕТАЗА**

---

(51) **F 24C 7/00**
(11) **6855** (13) T1
(21) **2016/244** (22) 19/04/2016
(45) 30/04/2017
(30) GB0809322 22/05/2008 GB
(96) 22/05/2009 EP09749932.1
(97) 10/02/2016 EP2315976
(73) **Basic Holdings Glen Dimplex Group Old Airport Road Cloghran Dublin, IE**
(74) БИНСО Д.О.О. СКОПЈЕ ул. “Народен фронт” 7/4 П.О. Бокс 768
(72) BETZ, Martin; O'NEILL, Noel; FISCHER, Wolfram and MURRAY, Gareth
(54) **ЕЛЕКТРИЧНО ОГНИШТЕ КОЕ СОДРЖИ ГЕНЕРАТОР НА ЕФЕКТИ НА ПЛАМЕН**

---

(51) **C 12N 15/11, A 61K 31/7088, 48/00**
(11) **6856** (13) T1
(21) **2016/245** (22) 19/04/2016
(45) 30/04/2017
(30) EP00203283 21/09/2000 --
(96) 21/09/2001 EP12198517.0
(97) 02/03/2016 EP2602322
(73) **Academisch Ziekenhuis Leiden 2333 ZA Leiden, NL**
(74) Друштво за застапување од областа на индустриската сопственост ЖИВКО МИЈАТОВИЌ АНД ПАРТНЕРС ДОО Скопје Ул. Даме Груев бр. 3/2-11 1000 Скопје
(72) van Deutekom, Judith Christina Theodora; van Ommen, Garrit-Jan Boudewijn and Den Dunnen, Johannes Theodorus
(54) **ПОТТИКНУВАЊЕ НА ПРЕСКОКНУВАЊЕ НА ЕКСОН ВО ЕУКАРИОТСКИ КЛЕТКИ**
(57) 1 Антисенс олигонуклеотид насочен кон внатрешноста на ексон 53 на човечкиот дистрофин пре-mRNA кој што го олеснува маскирањето на споменатиот ексон за сплајсинг апаратурата и исклучувањето на споменатиот ексон од крајниот mRNA.,има уште 11 патентни барања.

СЛИКА 1

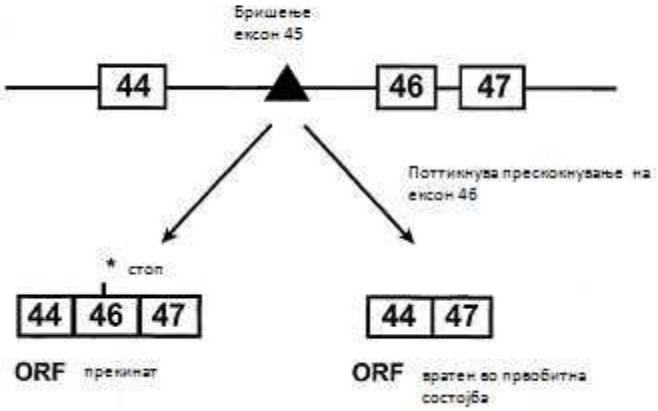

(51) **C 07D 413/10, 215/48, 215/60, 401/04, 401/06, 401/10, 401/14, 405/12, 405/14, 409/14, 413/06, 413/14, 417/10, 417/14**

(11) **6857** (13) T1

(21) **2016/246** (22) 19/04/2016

(45) 30/04/2017

(30) US287535P 17/12/2009 US

(96) 13/12/2010 EP10841821.1

(97) 06/04/2016 EP2512243

(73) **Merck Sharp & Dohme Corp. Rahway, NJ 07065-0907, US**

(74) Друштво за застапување од областа на индустриската сопственост ЖИВКО МИЈАТОВИЌ АНД ПАРТНЕРС ДОО Скопје Ул. Даме Груев бр. 3/2-11 1000 Скопје

(72) KUDUK, Scott, D.; SCHLEGEL, Kelly-Ann and YANG, Zhi-Qiang

(54) **ПОЗИТИВНИ АЛОСТЕРИЧНИ МОДУЛАТОРИ НА КВИНОЛИН АМИД М1 РЕЦЕПТОР**

(57) 1 Соединение со формула (I):

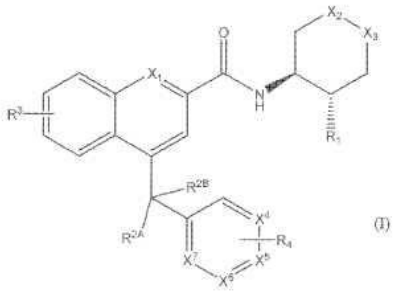

(I)

при што

X1 е селектиран од групата која што се состои од

(1) N, и

(2) N→O;

X2-X3 е селектиран од групата која што се состои од

(1) -CH2-CH2-,

(2) -O-CH2-,

(3) -CH2-O-, или

(4) -CH2-;

X4, X5, X6 и X7 се секој селектирани од групата која што се состои од

(1) N,

(2) N→O,

(3) CH,

(4) O

под услов ако еден од X4, X5, X6 и X7 може да биде отсутен, со што формира пет-член прстен;

R1 е селектиран од групата која што се состои од

(1) водород,
(2) халоген,
(3)-C1-6 алкил,
(4) -C2-6 алкинил,
(4) фенил,
(5) =O,
(6) =CH2,
(7) хидроксил,
при што R1 алкил, алкинил или фенил групата е незадолжително заменета со еден или повеќе
(а) хидроксил, или
(б) халоген;

R2A и R2B се независно селектирани од групата која што се состои од
(1) водород,
(2) хидроксил, и
(3) халоген,
или R2A и R2B заедно формираат =O;

R3 е незадолжително присутен на еден или повеќе од прстенестите јаглеродни атоми, и е независно селектиран од групата која што се состои од

(1) халоген,
(2) -O-C1-6 алкил,
(3) -S-C1-6 алкил, или
(4) хетероарил група која што е една ароматична циклична група која што има од пет до дванаесет прстенести атоми, при што споменатите прстенести атоми се селекти¬ра¬ни од C, O, N, N→O или S, од кои најмалку еден е O, N, N→O или S, при што хете¬ро¬арилот е незадолжително заменета со C1-6 алкил;

R4 е незадолжително присутен на еден или повеќе од прстенестите атоми, и е селектиран од групата која што се состои од

(1)хидроксил,
(2) халоген,
(3) -C1-6 алкил,
(4) -O-C1-6 алкил,
(5) -S-C1-6 алкил,
(6) -C3-8 циклоалкил,
(7) -C6-10 арил,
(8) -CN,
(9) една хетероарил група која што е една ароматична циклична групата која што има од пет до дванаесет прстенести атоми, при што споменатите прстенести атоми се се¬лектирани од C, O, N, N→O или S, од кои најмалку еден е O, N, N→O или S,
(10) -O-хетероциклил,
(11) -NRARB,
при што RA и RB се селектиран од групата која што се состои од

(а) водород, или
(б) -C1-6 алкил,

или RA и RB се поврзани заедно со азотот за кој што тие се закачени за да формираат 4-6 член карбоцикличен прстен, при што еден или два од прстенестите јаглеродни атоми се незадолжително заменети со азот, кислород или сулфур, а прстенот е незадолжително заменет со еден или повеќе

(а) халоген,
(б) хидроксил,
(ц) C1-6 алкил,
(д) -O-C1-6 алкил,
(е) -C(=O)-(O)n -C1-6 алкил;

при што n е 0-1; а алкил, циклоалкил, арил или хетероарил R4 групата е незадолжително заменета со еден или повеќе

15
20 (а) халоген,
(б) хидрокси,
(ц) -O-C1-6 алкил,
(д) -C1-6 алкил,
(е) -S-C1-6 алкил, или
(ф) хетероарил група која што е ароматична циклична група која што има од пет до дванаесет прстенести атоми, при што споменатите
прстенести атоми се селектирани од C, O, N, N→O или S, од кои најмалку еден е O, N, N→O или S,
при што алкил, арил или хетероарил половината е незадолжително заменета со еден или повеќе
25 (i) халоген,
(ii) хидрокси,
(iii) -O-C1-6 алкил, или
(iv) -C1-6 алкил;

или две R4 групи се поврзани заедно за да формираат хетероарил група со три или четири фузионирани прстенести атоми, при што спомената прстенести атоми се селектирани од C, O, N, N→O или S, од кои најмалку еден е O, N, N→O или S,

или фармацевтски прифатлива сол од тоа.има уште 21 патентни барања.

---

(51) **C 07K 14/705, G 01N 33/68**
(11) **6860** (13) T1
(21) **2016/247** (22) 19/04/2016
(45) 30/04/2017
(30) US214065P 26/06/2000 US and US579927 26/05/2000 US
(96) 23/05/2001 EP04008908.8
(97) 16/03/2016 EP1536234
(73) **Bristol-Myers Squibb Company Princeton, NJ 08543, US**
(74) Друштво за застапување од областа на индустриската сопственост ЖИВКО МИЈАТОВИЌ АНД ПАРТНЕРС ДОО Скопје Ул. Даме Груев бр. 3/2-11 1000 Скопје
(72) Peach, Robert J.; Naemura, Joseph R.; Linsley, Peter S. and Bajorath, Jürgen
(54) **РАСТВОРЛИВИ CTLA4 МУТАНТНИ МОЛЕКУЛИ И НИВНИ УПОТРЕБИ**
(57) 1 CTLA4 мутант молекула која што содржи аминокиселинска низа која што започнува со метио¬нин на позиција +1 и завршува со аспарагинска киселина на позиција +124 како што е прика¬жа¬но на Слика 8, или која што започнува со аланин на позиција -1 и завршува со аспа-ра¬гин¬ска киселина на позиција +124 како што е прикажано на Слика 8. има уште 23 патентни барања.

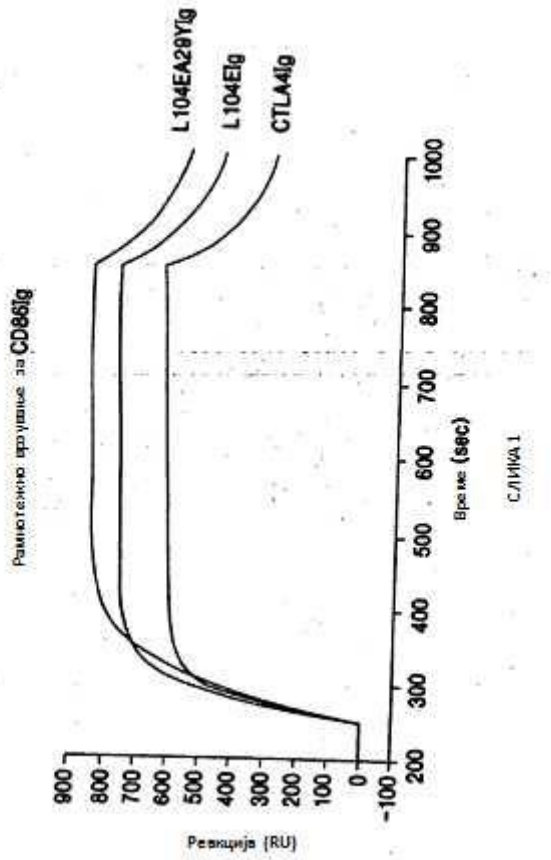

(51) **A 61K 47/48**

(11) **6862** (13) T1

(21) **2016/248** (22) 19/04/2016

(45) 30/04/2017

(30) US330400P 18/10/2001 US

(96) 18/10/2002 EP15172363.2

(97) 09/03/2016 EP2939696

(73) **Nektar Therapeutics**

San Francisco, CA 94185, US

(74) Друштво за застапување од областа на индустриската сопственост ЖИВКО МИЈАТОВИЌ АНД ПАРТНЕРС ДОО Скопје Ул. Даме Груев бр. 3/2-11 1000 Скопје

(72) Bentley, Michael David; Roberts, Michael James; Shen, Xiaoming and Cheng, Lin

(54) **ПОЛИМЕРНИ КОНЈУГАТИ НА ОПИОИДНИ АНТАГОНИСТИ**

(57) 1 Полимерен конјугат согласно формулата:

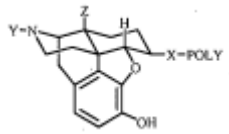

или фармацевтски прифатлива сол од тоа, при што:

Y е алил;

Z е OH;

X е врска селектирана од амид, амин, карбамат, етер, тиоетер или уреа; и

POLY ја има формулата

CH3O-(CH2 CH2O)n- CH2 CH2-

при што n е од 2 до 45.има уште 10 патентни барања.

(51) **A 23L 33/10, 33/28, A 61K 31/715, 35/56**
(11) **6863** (13) T1
(21) **2016/249** (22) 20/04/2016
(45) 30/04/2017
(30) EP09425315 03/08/2009 --
(96) 29/07/2010 EP10739348.0
(97) 06/04/2016 EP2461701
(73) **Aziende Chimiche Riunite Angelini Francesco A.C.R.A.F. S.p.A.**
Viale Amelia, 70 00181 Roma, IT
(74) Адвокатско друштво Пепељугоски Ул."Вељко Влаховиќ" 4/ 1-1, 1000, Скопје
(72) BIONDI, Giuseppe; RUSSO, Vincenzo and LIBERATI, Elisa
(54) **ФОРМУЛАЦИЈА НА ХРАНА КОЈА СОДРЖИ ГЛИКОГЕН**

---

(51) **A 61B 5/151, 5/145, 5/15, 5/157**
(11) **6864** (13) T1
(21) **2016/250** (22) 20/04/2016
(45) 30/04/2017
(30) AU2010904615 15/10/2010 AU
(96) 17/10/2011 EP11831862.5
(97) 06/04/2016 EP2627255
(73) **Atomo Diagnostics Pty Limited**
21 Marlborough Street Drummoyne, New South Wales 2047, AU
(74) БИНСО Д.О.О. СКОПЈЕ
ул. "Народен фронт" 7/4 П.О. Бокс 768
(72) SIU, Eric; KELLY, John; SOKOLOV, Richard; JOHNSON, Ian Fredrick; HUESO MONIS, Ernesto; SHIUE, Melody; LAW, Kamman and BEHRISCH, Johannes
(54) **НАПРАВА ЗА ЗЕМАЊЕ ПРИМЕРОЦИ**

---

(51) **G 01N 33/50, A 61K 39/04, 39/05, G 01N 33/68**
(11) **6866** (13) T1
(21) **2016/251** (22) 20/04/2016
(45) 30/04/2017
(30) US201061425442P 21/12/2010 US
(96) 21/12/2011 EP11805020.2
(97) 09/03/2016 EP2656070
(73) **Max-Planck-Gesellschaft zur Förderung der Wissenschaften e.V. and Vakzine Projekt Management GmbH**
Hofgartenstrasse 8 80539 München, DE and Mellendorfer Str. 9 30625 Hannover, DE
(74) Друштво за застапување од областа на индустриската сопственост ЖИВКО МИЈАТОВИЌ АНД ПАРТНЕРС ДОО Скопје Ул. Даме Груев бр. 3/2-11 1000 Скопје
(72) GRODE, Leander; DESEL, Christiane; KAUFMANN, Stefan H.E. and BANDERMANN, Silke
(54) **УТВРДУВАЊЕ НА ЕФИКАСНОСТА НА ЖИВА РЕКОМБИНАНТНА АНТИ-МИКОБАКТЕРИСКИ ВАКЦИНАЦИЈА**
(57) 1 Метод за утврдување на ефикасноста на рекомбинантна микобактериска жива вакцина, кој што опфаќа утврдување на имунолошката реакција на Т помошни клетки од тип 17 (Th17) кај вакциниран субјект, при што една Th17 имунолошка реакција која што може да се открие е индикативна за заштитниот имунитет кај споменатиот субјект. има уште 10 патентни барања.

СЛИКА 1

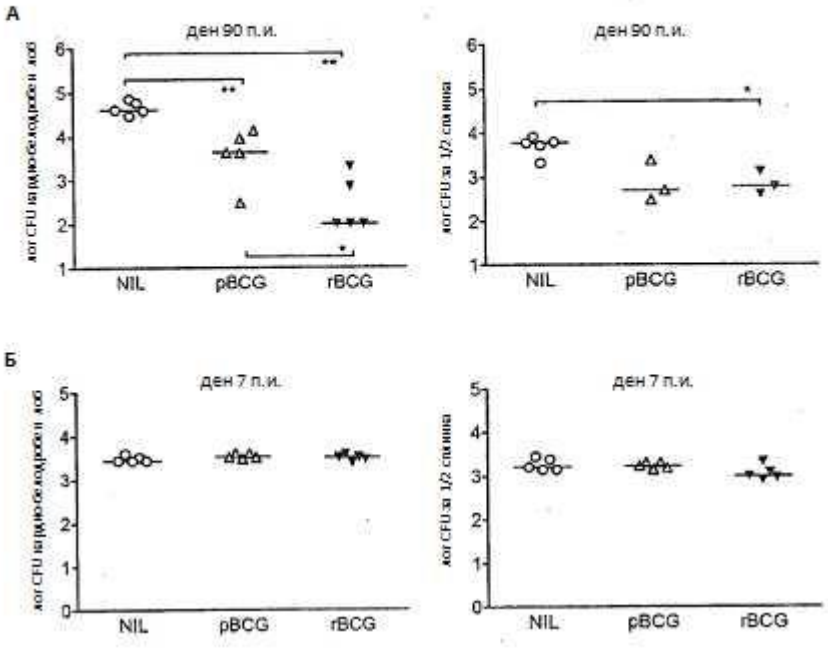

(51) **C 07D 241/04, A 61K 31/495, A 61P 7/00, C 07D 295/13**

(11) **6869** (13) T1

(21) **2016/252** (22) 20/04/2016

(45) 30/04/2017

(30) US201161564559P 29/11/2011 US; US201261614292P 22/03/2012 US; US201261641698P 02/05/2012 US and US201261666291P 29/06/2012 US

(96) 29/11/2012 EP12806229.6

(97) 09/03/2016 EP2785700

(73) **Perosphere, Inc.**
Danbury, CT 06810, US

(74) Друштво за застапување од областа на индустриската сопственост ЖИВКО МИЈАТОВИЌ АНД ПАРТНЕРС ДОО Скопје Ул. Даме Груев бр. 3/2-11 1000 Скопје

(72) STEINER, Solomon, S.; LAULICHT, Bryan, E.; BAKHRU, Sasha, H. and MATHIOWITZ, Edith

(54) **АГЕНСИ ЗА ПРОМЕНА НА АНТИКОАГУЛАНТИ**

(57) 1 Соединение со формула II:

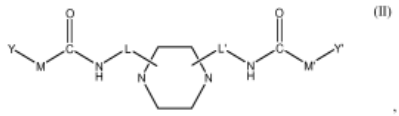

или фармацевтски прифатлива сол од тоа;

40 при што L и L' се секој заменет или незаменет C1 до C10 алкилен синџир, при што M и M' се секој заменет C1 до C10 алкилен синџир и при што Y и Y' се секој

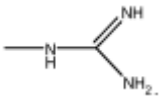

има уште 22 патентни барања.

СЛИКА 1

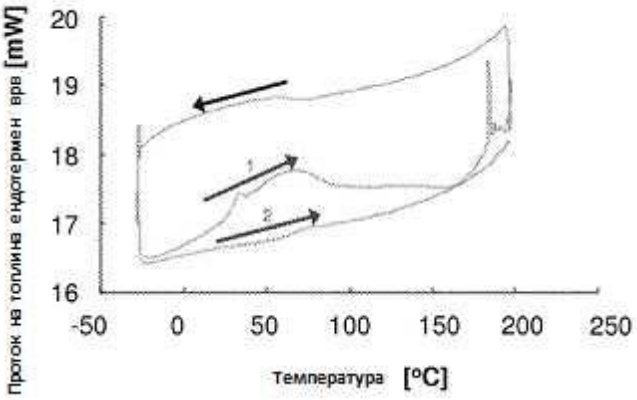

(51) **A 61K 39/36**

(11) **6872** (13) T1

(21) **2016/253** (22) 20/04/2016

(45) 30/04/2017

(30) US20090151045P 09/02/2009 US

(96) 09/02/2010 EP10707962.6

(97) 06/04/2016 EP2393511

(73) **ANERGIS SA**

34b chemin du Polny 1066 Epalinges, CH

(74) БЕРИН Д.О.О. СКОПЈЕ

ул.Македонија бр.27/2/22, 1000 Скопје

(72) REYMOND, Christophe and SPERTINI, Francois

(54) **ГРАНИЧНО ПРЕКЛОПЕНИ ПЕПТИДИ ЗА ЛЕКУВАЊЕ НА АЛЕРГИЈА ОД ПОЛЕН НА БРЕЗА**

(57) 1 Состав којшто содржи множество на гранични фрагменти на пептид кои се преклопуваат коишто содржат прв пептид коишто содржи секвенца на амино киселина 2 до амино киселини 42-52 од SEQ ID NO: 9 кадешто реактивноста на споменатиот пептид на IgE антитела на субјекти алергични на полен на бреза е елиминиран додека реактивноста на Т лимфоцити од субјекти кои се алергични на полен на бреза е сопрена; втор полипептид коишто ги содржи секвенците на амино киселини 42-52 до амино киселини 96-131 од SEQ ID NO: 9 кадешто реактивноста на споменатиот пептид на IgE антитела на субјекти алергични на полен на бреза е елиминиран додека реактивноста на Т лимфоцити од субјекти кои се алергични на полен на бреза е сопрена и трет пептид коишто ги содржи секвенците на амино киселини 96-131 до амино киселина 160 од SEQ ID NO: 9 кадешто реактивноста на споменатиот пептид на IgE антитела на субјекти алергични на полен на бреза е елиминиран додека реактивноста на Т лимфоцити од субјекти кои се алергични на полен на бреза е сопрена.има уште 19 патентни барања.

СЛИКА 1: Редуцирано IgE врзување на избрани Copa споредено со Bet v 1

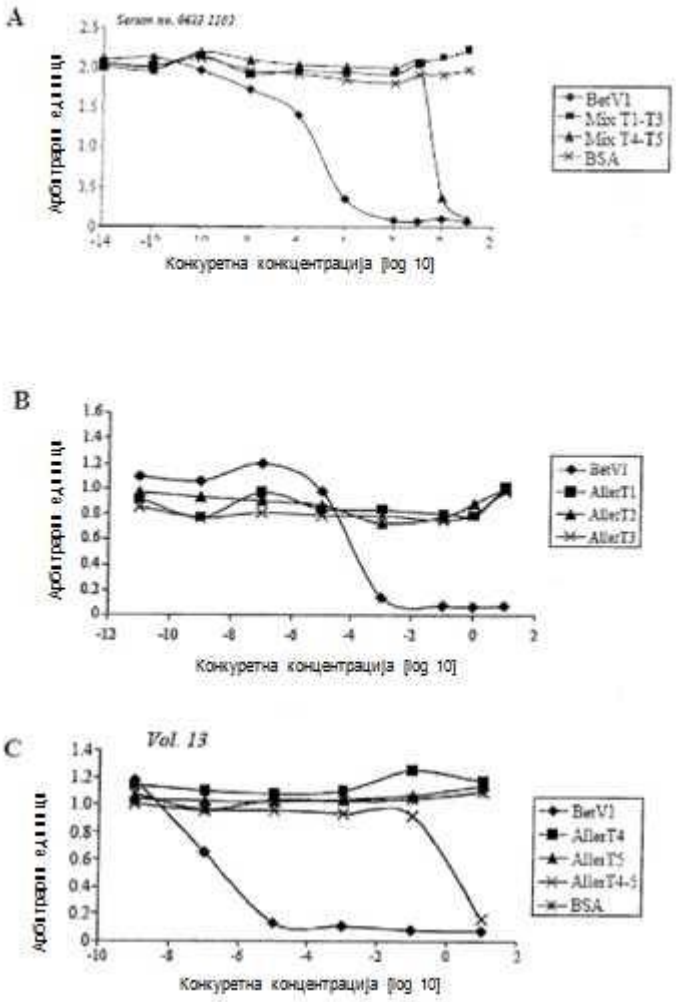

(51) **F 23D 11/44, F 02B 43/08, F 02C 1/00, F 02G 3/00, F 23C 9/08, F 23D 11/24, 11/36, F 23K 5/20**

(11) **6874** (13) T1

(21) **2016/254** (22) 21/04/2016

(45) 30/04/2017

(30) US417184P 10/10/2002 US and US430653P 04/12/2002 US

(96) 10/10/2003 EP03776355.4

(97) 03/02/2016 EP1549881

(73) **LPP Combustion, LLC**

8940 Old Annapolis Road, Suite K Columbia MD 21045, US

(74) БИНПРО ДООЕЛ СКОПЈЕ

ул. Ленинова бр.15а-13,1000 Скопје

(72) ROBY, Richard, J.; KLASSEN, Michael, S. and SCHEMEL, Christopher, F.

(54) **СИСТЕМ ЗА ИСПАРУВАЊЕ НА ТЕЧНИ ГОРИВА ЗА СОГОРУВАЊЕ И МЕТОДА ЗА УПОТРЕБА**

(57) 1 Метода за управување на уред за согорување (5) што ги опфаќа чекорите на: произведување тек од гасно гориво (8) што е отпорен на автозапалување со мешање на испарено течно гориво со тек од инертен гас (42) што има содржина на кислород помала од истата на амбиентниот воздух, текот од инертен гас (42) се испорачува преку сепаратор на воздух (32), или испарување течно гориво (6) користејќи тек од инертен гас

(42) што има содржина на кислород помала од истата на амбиентниот воздух, текот од инертен гас (42) се испорачува преку сепаратор на воздух (32); претходно мешање на текот од гасно гориво (8) со оксигениран гас (40a) за да се произведе гасна мешавина на локација во спротивна насока на зона на согорување од уредот за согорување (5); согорување на гасната мешавина во зоната на согорување од уредот за согорување (5), каде што авто-запалување на текот од гасно гориво (8) или на гасната мешавина во спротивна насока на зоната на согорување е супстанцијално потиснато; и испорачување на тек збогатен со кислород (43) од сепараторот на воздух (32) до уредот за согорување (5) во насока на зоната на согорување.има уште 22 патентни барања.

НАЦРТ 1(а)

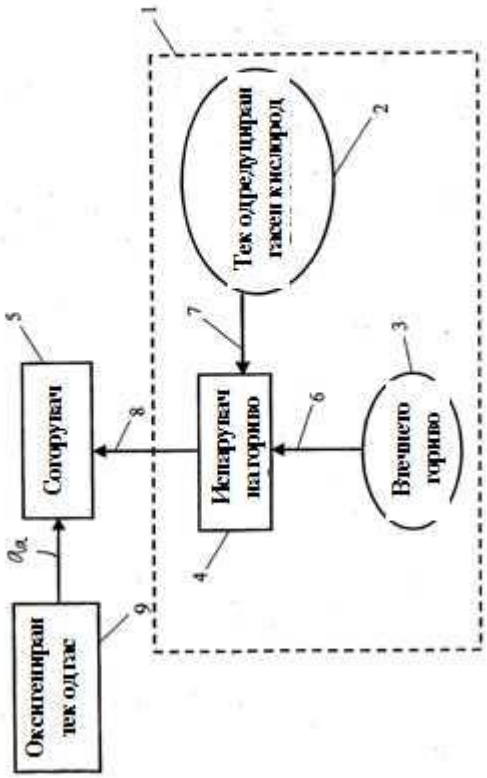

(51) **A 61K 31/506, 9/00, A 61P 35/00, C 07D 239/69**
(11) **6875** (13) T1
(21) **2016/255** (22) 21/04/2016
(45) 30/04/2017
(30) US261812P 17/11/2009 US
(96) 17/10/2010 EP10781781.9
(97) 17/02/2016 EP2501384
(73) **Novartis AG**
Lichtstrasse 35 4056 Basel, CH
(74) БИНПРО ДООЕЛ СКОПЈЕ
ул. Ленинова бр.15а-13,1000 Скопје
(72) GALLAGHER, Neil and YIN, Ophelia

(54) **МЕТОДА ЗА ТРЕТИРАЊЕ ПРОЛИФЕРАТИВНИ ЗАБОЛУВАЊА И ДРУГИ ПАТОЛОШКИ СОСТОЈБИ ПОСРЕДУВАНИ ОД BCR-ABL, C-KIT, DDR1, DDR2 ИЛИ PDGF-R КИНАЗА АКТИВНОСТ**

(57) 1 Пиримидиламинобензамид со формулата (I)

(I)

назначен со тоа, што Py означува 3-пиридил, R1 претставува водород, R2 претставува 5-(4-метил-1H-имидазол-1-ил)-3-(трифлуорометил)-фенил; и R4 претставува метил; или негова фармацевтски прифатлива сол, за третманот на пролиферативно заболување или други патолошки состојби одбрани од меланом, особено c-KIT мутации што заштитуваат меланом, канцер на дојка, канцер на дебелото црево, канцер на бели дробови, канцер на простата или Капоши сарком, гастроинтестинални стромални тумори (GIST), акутна миелоидна леукемија (AML), леукемија што одговара на инхибиција на Abl тирозин киназа активноста, хронична миелоидна леукемија (CML), Филаделфија хромозом позитивна акутна лимфоцитна леукемија (Ph+ ALL), мезотелиом, системска мастоцитоза, хиперезинофилен синдром (HES), фиброза, хепатична фиброза, бубрежна фиброза, ревматоиден артритис, полиартритис, склеродерма, лупус еритематоза, хематоза, калем-против домаќин заболување, неврофиброматоза, пулмонална хипертензија, пулмонална артериска хипертензија, Алцхајмерово заболување, семином, дисгерминоза и псоријаза, каде што соединението со формулата (I) или негова фармацевтски прифатлива сол и, опционално, фармацевтски прифатливи носачи, орално се администрира разредено во сок од јаболка.има уште 2 патентни барања.

---

(51) **C 07D 233/88, A 61K 31/505, A 61P 35/00, C 07D 401/04, 401/12, 401/14, 403/14, 413/14**

(11) **6876** (13) T1

(21) **2016/256** (22) 21/04/2016

(45) 30/04/2017

(30) DE20101034699 18/08/2010 DE

(96) 19/07/2011 EP11743438.1

(97) 09/03/2016 EP2606034

(73) **Merck Patent GmbH**

Frankfurter Strasse 250 64293 Darmstadt, DE

(74) БЕРИН Д.О.О. СКОПЈЕ

ул.Македонија бр.27/2/22, 1000 Скопје

(72) HEINRICH, Timo; ESDAR, Christina and GREINER, Hartmut

(54) **ДЕРИВТИ НА ПИРИМИДИН КАКО ИНХИБИТОРИ НА FAK**

(57) 1 Соединенија избрани од групата

Бр. Име и/или структура

"A1" N-(2-{2-[2-(4-Метансулфонилфенил¬амино)¬пиримидин-4-ил]¬¬етил}¬фенил)-N-метилметансулфонамид

"A2" N-Метил-N-(2-{2-[2-(2-оксо-1,2,3,4-тетрахидрокинолин-6-ил¬амино)-пиримидин-4-ил]¬етил}¬фенил)¬метансулфонамид

"A3" 6-{4-[2-(3-Метансулфонилфенил)¬етил]¬пиримидин-2-ил¬амино}-3,4-дихидро-1H-кинолин-2-он

"A4" (4-Метансулфонилфенил)-{4-[2-(3-Метансулфонил¬фенил)¬етил]¬пиримидин-2-ил}¬амин

"A5" N-Метил-N-(2-{2-[2-(2-оксо-2,3-дихидро-1H-индол-5-ил¬амино)¬пиримидин-4-ил]¬етил}¬фенил)¬метансулфонамид
"A6" N-Метил-N-(3-{2-[2-(2-оксо-2,3-дихидро-1H-индол-5-ил¬амино)¬пиримидин-4-ил]¬етил}¬пиридин-2-ил)¬метансулфонамид
"A7" N-Метил-N-(3-{2-[2-(2-оксо-1,2,3,4-тетрахидрокинолин-6-ил¬амино)-пиримидин-4-ил]¬етил}¬пиридин-2-ил)¬метансулфонамид
"A8" N-(3-{2-[2-(4-Метансулфонилфенил¬амино)¬пиримидин-4-ил]¬етил}¬пиридин-2-ил)-N-метилметансулфонамид
"A9" (2-{2-[2-(2-Оксо-2,3-дихидро-1H-индол-5-ил¬амино)¬пиримидин-4-ил]¬етил}-фенил)¬ацетонитрил
"A10" N-Метил-N-(3-{2-[2-(2-оксо-2,3-дихидро-1H-индол-5-ил¬амино)¬пиримидин-4-ил]¬етил}¬пиридин-2-ил)¬ацетамид
"A11" (4-Флуоро-2-{2-[2-(2-оксо-2,3-дихидро-1H-индол-5-ил¬амино)¬пиримидин-4-ил]¬етил}¬фенил)¬ацетонитрил
"A12" N-Метил-N-(3-{2-[2-(2-оксо-2,3-дихидро-1H-индол-5-ил¬амино)¬пиримидин-4-ил]¬етил}¬пиридин-2-ил)¬формамид
"A13" 1-(2-{2-[2-(2-Оксо-2,3-дихидро-1H-индол-5-ил¬амино)¬пиримидин-4-ил]¬етил}-фенил)¬циклобутанкарбонитрил
"A14" N-[2-(3-{2-[2-(2-Оксо-2,3-дихидро-1H-индол-5-ил¬амино)¬пиримидин-4-ил]-етил}¬пиридин-2-ил¬амино)¬етил]¬формамид
"A15" (2-{2-[2-(2-Оксо-2,3-дихидро-1H-индол-5-ил¬амино)¬пиримидин-4-ил]¬етил}-5-трифлуорометилфенил)¬ацетонитрил
"A16" 3-(3-{2-[2-(2-Оксо-2,3-дихидро-1H-индол-5-ил¬амино)¬пиримидин-4-ил]¬етил}-пиридин-2-ил)¬azetidine-3-карбонитрил
"A17" (2-{2-[2-(2-Оксо-2,3-дихидро-1H-индол-5-ил¬амино)¬пиримидин-4-ил]¬етил}-4-трифлуорометилфенил)¬ацетонитрил
"A18" (5-Флуоро-2-{2-[2-(2-оксо-2,3-дихидро-1H-индол-5-ил¬амино)¬пиримидин-4-ил]¬етил}¬фенил)¬ацетонитрил
"A19" 1-(2-{2-[2-(2-Оксо-2,3-дихидро-1H-индол-5-ил¬амино)¬пиримидин-4-ил]¬етил}-4-трифлуорометилфенил)¬циклобутанкарбонитрил
"A20" N-Метил-N-(3-{2-[2-(2-оксо-2,3-дихидробензоксазол-6-ил¬амино)¬пиримидин-4-ил]¬етил}¬пиридин-2-ил)¬метансулфонамид
"A21" N-Метил-N-(3-{2-[2-(1-метил-2-оксо-2,3-дихидро-1H-индол-5-ил¬амино)-пиримидин-4-ил]¬етил}¬пиридин-2-ил)¬метансулфонамид
"A22" N-(3-{2-[2-(3-Цијанофенил¬амино)¬пиримидин-4-ил]¬етил}¬пиридин-2-ил)-N-метилметансулфонамид
"A23" N-(3-{2-[2-(3-Цијано-4-флуорофенил¬амино)¬пиримидин-4-ил]¬етил}¬пиридин-2-ил)-N-метилметансулфонамид
"A24" N-Метил-N-[3-(2-{2-[(6-оксо-1,6-дихидропиридизин-3-ил¬метил)¬амино]-пиримидин-4-ил}¬етил)¬пиридин-2-ил]¬метансулфонамид
"A25" N-(3-{2-[2-(1,3-Диметил-2-оксо-2,3-дихидро-1H-бензимидазол-5-ил¬амино)-пиримидин-4-ил]¬етил}¬пиридин-2-ил)-N-метилметансулфонамид
"A26" N-(3-{[5-Цијано-2-(2-оксо-2,3-дихидробензоксазол-6-ил¬амино)¬пиримидин-4-ил¬амино]¬метил}¬пиридин-2-ил)-N-метилметансулфонамид
"A27" N-Метил-N-(2-{2-[2-(2-оксо-2,3-дихидробензоксазол-6-ил¬амино)¬пиримидин-4-ил]¬етил}¬фенил)¬метансулфонамид
"A28" N-(2-{2-[2-(3-Цијанофенил¬амино)¬пиримидин-4-

ил]¬етил}¬фенил)-N-метилметансулфонамид
"A29" N-(2-{2-[2-(3-Цијано-4-флуорофенил¬амино)¬пиримидин-4-ил]¬етил}¬фенил)-N-метилметансулфонамид
"A30" N-Метил-N-(2-{2-[2-(2-оксо-2,3-дихидробензотиазол-5-ил¬амино)¬пиримидин-4-ил]¬етил}¬фенил)¬метансулфонамид
"A31" N-(2-{2-[2-(1-Ацетил-2,3-дихидро-1H-индол-5-ил¬амино)¬пиримидин-4-ил]-етил}¬фенил)-N-метилметансулфонамид
"A32" 2-[3-(4-{2-[2-(Метансулфонилметил¬амино)¬фенил]¬етил}¬пиримидин-2-ил-амино)¬фенил]-N-метилацетамид
"A33" N-Метил-N-[2-(2-{2-[4-(3-оксоморфолин-4-ил)¬фенил¬амино]¬пиримидин-4-ил}¬етил)¬фенил]¬метансулфонамид
"A34" N-[4-(4-{2-[2-(Метансулфонилметил¬амино)¬фенил]¬етил}¬пиримидин-2-ил-амино)¬фенил]¬никотинамид
"A35" N-Метил-N-[2-(2-{2-[4-(2-оксопиролидин-1-ил)¬фенил¬амино]¬пиримидин-4-ил}¬етил)¬фенил]¬метансулфонамид
"A36" N-[2-(2-{2-[3,5-Дихлоро-4-(2-оксопиролидин-1-ил)¬фенил¬амино]¬пиримидин-4-ил}¬етил)¬фенил]-N-метилметансулфонамид
"A37" N-[2-(2-{2-[3-Цијано-4-(2-оксопиперидин-1-ил)¬фенил¬амино]¬пиримидин-4-ил}¬етил)¬фенил]-N-метилметансулфонамид
"A38" N-[2-(2-{2-[4-(1,3-Диоксо-1,3-дихидроизоиндол-2-ил)¬фенил¬амино]-пиримидин-4-ил}¬етил)¬фенил]-N-метилметансулфонамид
"A39" N-Метил-N-[3-(2-{2-[4-(2-оксопиролидин-1-ил)¬фенил¬амино]¬пиримидин-4-ил}¬етил)¬пиридин-2-ил]¬метансулфонамид
"A40" N-[4-(4-{2-[2-(Метансулфонилметил¬амино)¬пиридин-3-ил]¬етил}¬пиримидин-2-ил¬амино)¬фенил]¬никотинамид
"A41" N-Метил-N-[3-(2-{2-[4-(3-оксоморфолин-4-ил)¬фенил¬амино]¬¬пиримидин-4-ил}¬етил)¬пиридин-2-ил]¬метансулфонамид
"A42" N-[3-(2-{2-[3-Цијано-4-(2-оксопиперидин-1-ил)¬фенил¬амино]¬пиримидин-4-ил}¬етил)¬пиридин-2-ил]-N-метилметансулфонамид
"A43" N-[3-(2-{2-[4-(1,3-Диоксо-1,3-дихидроизоиндол-2-ил)¬фенил¬амино]-пиримидин-4-ил}¬етил)¬пиридин-2-ил]-N-метилметансулфонамид
"A44" N-Метил-N-(5-метил-3-{2-[2-(2-оксо-2,3-дихидро-1H-индол-5-ил¬амино)-пиримидин-4-ил]¬етил}¬пиридин-2-ил)¬метансулфонамид
"A45" 1-(4-Флуоро-2-{2-[2-(2-оксо-2,3-дихидро-1H-индол-5-ил¬амино)¬пиримидин-4-ил]¬етил}¬фенил)¬циклобутанкарбонитрил
"A46" 1-(5-Флуоро-2-{2-[2-(2-оксо-2,3-дихидро-1H-индол-5-ил¬амино)¬пиримидин-4-ил]¬етил}¬фенил)¬циклобутанкарбонитрил
"A47" 1-(2-{2-[2-(2-Оксо-2,3-дихидро-1H-индол-5-ил¬амино)¬пиримидин-4-ил]¬етил}-5-трифлуорометилфенил)¬циклобутанкарбонитрил
"A48" (5-Флуоро-4-фенетилпиримидин-2-ил)¬фениламин
"A49" (5-Метил-4-фенетилпиримидин-2-ил)¬фениламин
"A50" (4-Фенетил-5-трифлуорометилпиримидин-2-ил)¬фениламин
"A52" (5-Бромо-4-фенетилпиримидин-2-ил)¬фениламин
"A56" 6-{5-Флуоро-4-[2-(4-флуорофенил)¬етил]¬пиримидин-2-

ил¬амино}-3,4-дихидро-1Н-кинолин-2-он
"A65" 6-{4-[2-(4-Флуорофенил)¬етил]-5-метилпиримидин-2-ил¬амино}-3,4-дихидро-1Н-кинолин-2-он
"A71" [5-(1-Метил-1Н-пиразол-4-ил)-4-фенетилпиримидин-2-ил]¬фениламин
"A74" 5-{4-[2-(4-Флуорофенил)¬етил]-5-трифлуорометилпиримидин-2-ил¬амино}-1,3-дихидроиндол-2-он
"A77" 6-{4-[2-(4-Флуорофенил)¬етил]-5-трифлуорометилпиримидин-2-ил¬амино}-3,4-дихидро-1Н-кинолин-2-он
"A101" 6-(5-Бромо-4-фенетилпиримидин-2-ил¬амино)-3,4-дихидро-1Н-кинолин-2-он
"A102" 5-(4-Фенетил-5-трифлуорометилпиримидин-2-ил¬амино)-1,3-дихидроиндол-2-он
"A103" 6-(4-Фенетил-5-трифлуорометилпиримидин-2-ил¬амино)-3,4-дихидро-1Н-кинолин-2-он
"A104" 6-(5-Метил-4-{2-[3-(пропан-1-сулфонил)¬фенил]¬етил}¬пиримидин-2-ил-амино)-3,4-дихидро-1Н-кинолин-2-он
"A105" 6-(5-Флуоро-4-{2-[3-(propane-1-сулфонил)¬фенил]¬етил}¬пиримидин-2-ил-амино)-3,4-дихидро-1Н-кинолин-2-он
"A106" [6-(4-терт-Бутилфенокси)¬пиридин-3-ил]-(5-флуоро-4-фенетилпиримидин-2-ил)¬амин
"A107" (5-Флуоро-4-фенетилпиримидин-2-ил)-(6-трифлуорометилпиридин-3-ил)¬-амин
"A108" (5-Флуоро-4-фенетилпиримидин-2-ил)-(6-флуоропиридин-3-ил)¬амин
"A109" 5-(5-Флуоро-4-фенетилпиримидин-2-ил¬амино)¬пиридине-2-карбонитрил
"A110" N-[5-(5-Флуоро-4-фенетилпиримидин-2-ил¬амино)¬пиридин-2-ил]¬ацетамид
"A111" N-Метил-N-(2-{2-[2-(2-оксо-2,3-дихидро-1Н-индол-5-ил¬амино)-5-трифлуорометилпиримидин-4-ил]¬етил}¬фенил)¬метансулфонамид

и нивни фармацевтски прифатливи соли, таутомери и стереоизомери, вклучувајќи нивни мешавини во сите односи.има уште 2 патентни барања.

---

(51) **C 07D 217/26**
(11) **6967** (13) T1
(21) **2016/259** (22) 26/04/2016
(45) 30/04/2017
(30) US366367P 21/07/2010 US
(96) 21/07/2011 EP11740973.0
(97) 24/02/2016 EP2595960
(73) **Novartis AG**
Lichtstrasse 35 4056 Basel, CH
(74) БИНПРО ДООЕЛ СКОПЈЕ
ул. Ленинова бр.15а-13,1000 Скопје
(72) MCCARTHY, Thomas, David; KELLY, Peter, Michael; BOYLE, Craig, James, Stewart and EBERLIN, Alexander, Redvers
(54) **СОЛИ И СОЛВАТИ НА ТЕТРАХИДРОИЗОХИНОЛИН ДЕРИВАТИ**
(57) 1 Натриумовата сол на (S)-2-(дифенилацетил)-1,2,3,4-тетрахидро-6-метокси-5-(фенилметокси)-3-изохинолин карбоксилна киселина и солвати на истата, во аморфна форма или во форма на кристален солват. има уште 16 патентни барања.

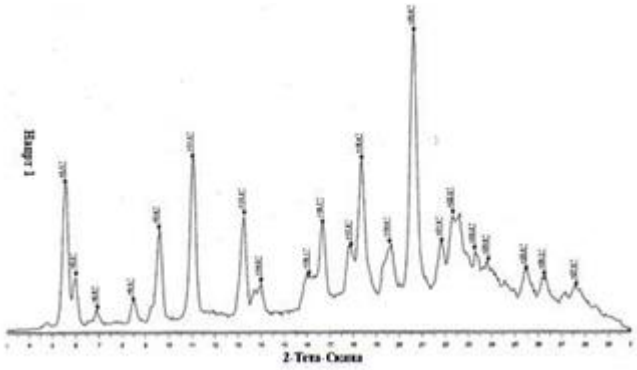

(51) **C 07D 207/444, A 61K 31/4164, 31/4178, 31/4196, 31/4439, 31/444, 31/454, 31/4545, 31/46, 31/4725, 31/496, 31/537, 31/5377, 31/5386, 31/541, 31/553, A 61P 1/04, 17/14, 25/00, 9/10, 9/12**

(11) **6970** (13) T1

(21) **2016/260** (22) 15/11/2016

(45) 30/04/2017

(30) JP2011236487 27/10/2011 JP

(96) 25/10/2012 EP12843663.1

(97) 09/03/2016 EP2772482

(73) **Taisho Pharmaceutical Co., Ltd.**
24-1, Takada 3-chome Toshima-ku Tokyo 170-8633, JP

(74) БИНПРО ДООЕЛ СКОПЈЕ
ул. Ленинова бр.15а-13,1000 Скопје

(72) KUWADA, Takeshi; YOSHINAGA, Mitsukane; ISHIZAKA, Tomoko; WAKASUGI, Daisuke; SHIROKAWA, Shin-ichi; HATTORI, Nobutaka; SHIMAZAKI, Youichi and MIYAKOSHI, Naoki

(54) **ДЕРИВАТ НА АЗОЛ**

(57) 1 Дериват на азол претставен со формулата (I):

[Chem. 1]

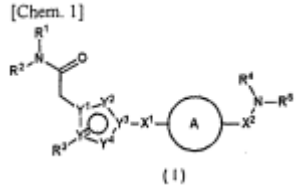

(I)

во формулата (I),

R1 претставува водороден атом, C1-5 алкил (C1-5 алкилот е опционално супституиран од една до три групи одбрани од групата составена од хидрокси, халоген атоми, циано, C3-7 циклоалкил, и C1-5 алкокси), C3-7 циклоалкил, или 4- до 8-член заситен хетероцикл;

R2 претставува водороден атом или C1-5 алкил;

R3 претставува арил или хетероарил (арилот и хетероарилот се опционално супституирани од една или две групи одбрани од групата составена од C1-5 алкокси, C1-5 алкил, халоген атоми, трифлуорометил, трифлуорометокси, циано, хидрокси, дифлуорометокси, и C1-5 алкилсулфонил);

R4 и R5 кои може да е исти или различни секое претставува водороден атом, C1-5 алкил (C1-5 алкилот е опционално супституиран од една до три групи одбрани од групата составена од хидрокси, халоген атоми, циано, C3-7 циклоалкил, и C1-5 алкокси), C3-7 циклоалкил, или 4- до 8-член заситен или незаситен хетероцикл што содржи еден или повеќе азотни, кислородни или сулфурни атоми во прстенот (4- до 8-члениот заситен или незаситен хетероцикл е опционално супституиран од една или две групи одбрани од групата составена од хидрокси, C1-5 алкил, C1-5 алкокси, халоген атоми, циано, C2-5 алканоил, и трифлуорометил), или R4 и R5, заедно со соседниот азотен атом, формираат 4- до 8-

член заситен или незаситен хетероцикл опционално што содржи еден или повеќе азотни, кислородни или сулфурни атоми во прстенот како дополнение на соседниот азотен атом (4- до 8-члениот заситен или незаситен хетероцикл е опционално супституиран од една или две групи одбрани од групата составена од хидрокси, C1-5 алкил (C1-5 алкилот е опционално супституиран од една или две хидроксил групи), C1-5 алкокси, халоген атоми, циано, C2-5 алканоил, оксо, аминокарбонил, моно-C1-5 алкиламинокарбонил, ди-C1-5 алкиламинокарбонил, трифлуорометил, амино, моно-C1-5 алкиламино, ди-C1-5 алкиламино и C2-5 алканоиламино, и 4- до 8-члениот заситен или незаситен хетероцикл опционално има C1-5 алкилен група што вркстено поврзува два различни јаглеродни атоми во прстенот) или формира 2-окса-6-азаспиро[3.3]хепт-6-ил или 7-окса-2-азаспиро[3.5]нон-2-ил;

опционално супституираниот азол прстен што е претставен со следнава формула (α):

[Chem. 2]

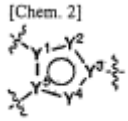

(α)

ја има било која од структурите во следнава група формули (II):

[Chem. 3]

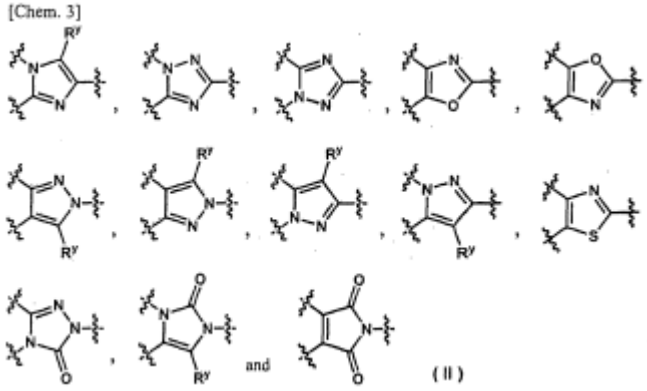

(II)

каде што

Ry претставува водороден атом или C1-5 алкил;

X1 и X2 се такви што

i) кога X1 е единечна врска или формулата -CO-, X2 претставува -C1-5 алкилен- или -O-C1-5 алкилен-; и

ii) кога X1 е формулата -CONRx1-, X2 претставува единечна врска;

Rx1 претставува водороден атом или C1-5 алкил; и

прстенот претставува бензен прстен, 6-член ароматичен хетероцикл (бензен прстенот и 6-члениот ароматичен хетероцикл се опционално супституирани од една или две групи одбрани од групата составена од халоген атоми и C1-5 алкокси), 4- до 8-член заситен или делумно незаситен хетероцикл што содржи еден или два азотни атоми (4- до 8-члениот заситен или незаситен хетероцикл е опционално супституиран од еден оксо) или C3-7 циклоалкан] или фармацевтски прифатлива сол на азол дериватот.има уште 11 патентни барања.

(51) **E 02D 27/42**
(11) **6957** (13) T1
(21) **2016/273** (22) 28/04/2016
(45) 30/04/2017
(30) DE20111085947 08/11/2011 DE
(96) 07/11/2012 EP12786940.2
(97) 03/02/2016 EP2776637
(73) **Wobben Properties GmbH**
Borsigstrasse 26 26607 Aurich, DE
(74) БЕРИН Д.О.О. СКОПЈЕ
ул.Македонија бр.27/2/22, 1000 Скопје
(72) COORDES, Thomas
(54) **ТЕМЕЛ ЗА МОТОР НА ВЕТЕРНА ТУРБИНА**

(57) 1 Базичен дел од столб (1) за местење и прицврстување на темел (18) и за исправање на столб за турбина на ветер (100) на истиот, се состои од надворешна, долна, прстенеста прирабница (6) за поставување на темелите (18) и прцврстување на темелот (18), внатрешна, горна прстенеста прирабница (8) за поставување и прицврстување на делот од столбот (32) кој има соодветна долна прирабница(30) на истиот, внатрешна, долна потпорна прирабница (10) за поставување на темелите (18), и внатрешен елемент за потпирање (22), поконкретно потпорачки појачувања (22), за потпирање на горниот дел од прстенестата прирабница (8) наспроти долната прирабница(10). има уште 12 патентни барања.

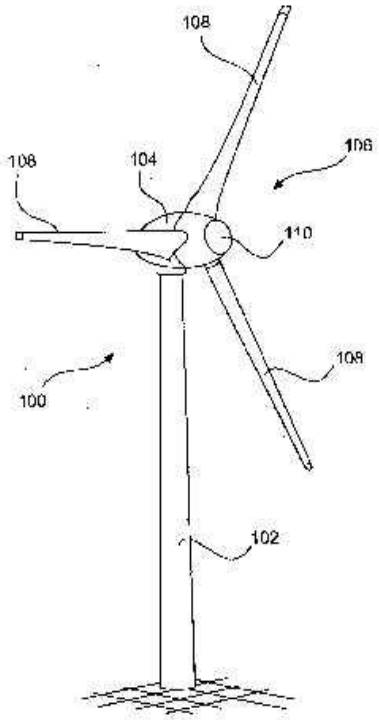

СЛИКА 1

(51) **A 61K 39/00, C 07K 16/24, 16/28**
(11) **6958** (13) T1
(21) **2016/274** (22) 28/04/2016
(45) 30/04/2017
(30) EP20090154079 02/03/2009 -- and EP20090157722 09/04/2009 --
(96) 23/02/2010 EP10706979.1
(97) 20/04/2016 EP2403528
(73) **Aduro Biotech Holdings, Europe B.V.**
Kloosterstraat 9 RX1101 5349 AB Oss, NL
(74) БЕРИН Д.О.О. СКОПЈЕ
ул.Македонија бр.27/2/22, 1000 Скопје

(72) MEDEMA, Jan, Paul; EENENNAAM, VAN, Hans; GUADAGNOLI, Marco; KIMBERLEY, Fiona, Clare and PHAN, Uyen, Truong

(54) **АНТИТЕЛА ПРОТИВ ПРОЛИФЕРАТИВЕН ИНДИЦИРАН ЛИГАНД (APRIL)**

(57) 1 Соединение за врзување избрано од антитело или негов антиген-врзувачки фрагмент, кое се врзува кон човечки APRIL содржи:

а) тешко ланчан варијабилен региона на антитело коешто содржи CDR1, CDR2 и CDR3 аминокислеински секвенци избрани од групата којашто се состои од SEQ ID NOs: 9, 10 и 11 соодветно, или варијанта на било која од споменатите секвенци којшто содржат до три аминокиселински модификации; и

b) лесно ланчан варијабилен регион на антитело коешто содржи CDR1, CDR2 и CDR3 аминокислеински секвенци избрани од групата којашто се состои од SEQ ID NOs: 12, 13 и 14 соодветно, или варијанта на било која од споменатите секвенци којшто содржат до три аминокиселински модификации, кадешто соединението за врзување се врзува кон конформационален човечки APRIL епитоп SMPSHP, и по можност кон IRSMPSHPDRA, и кадешто соединението за врзување целосно го блокира врзувањето на APRIL со човечки TACI и барем делумно го блокира врзувањето на APRIL со човечка BCMA.има уште 13 патентни барања.

Слика 1

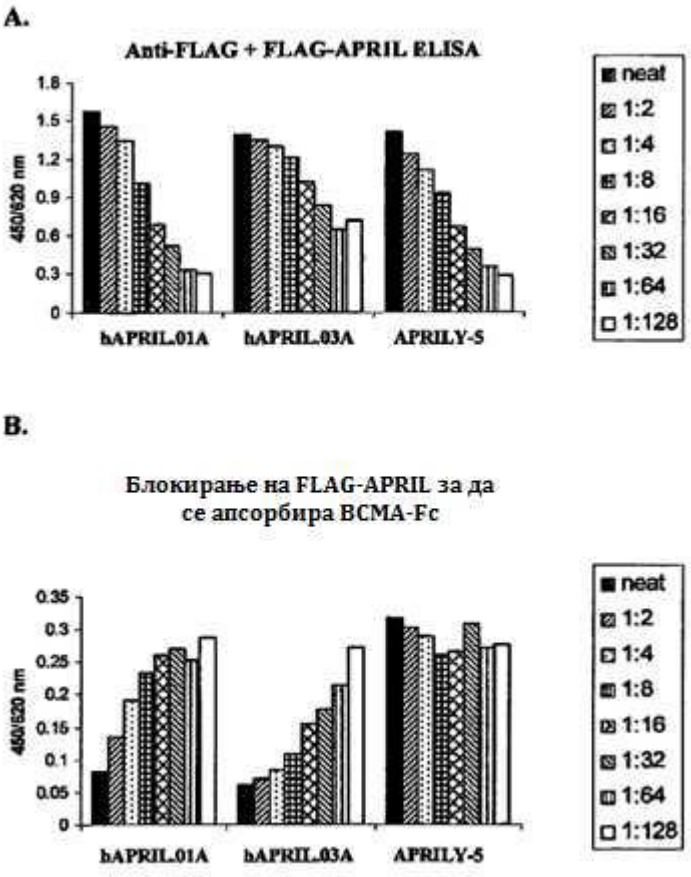

(51) **C 12N 15/09, A 61K 31/337, 31/439, 31/4545, 31/4745, 31/475, 31/513, 31/555, 39/00, 39/395, A 61P 35/00, 43/00, C 07K 14/705, 16/28, 16/30, C 12N 1/15, 1/19, 1/21, 5/10, C 12P 21/08**

(11) **6966** (13) T1

(21) **2016/277** (22) 03/05/2016

(45) 30/04/2017

(30) JP2010243549 29/10/2010 JP

(96) 27/10/2011 EP11836421.5

(97) 23/03/2016 EP2636736

(73) **Daiichi Sankyo Company, Limited**
Tokyo 103-8426, JP

(74) ДРУШТВО ЗА ЗАСТАПУВАЊЕ МСА ИП-МИЛОЈЕВИЌ-СЕКУЛИЌ ДОО КУМАНОВО
Србо Томовиќ 36/1-7, 1300, Куманово

(72) OHTSUKA, Toshiaki; TAKIZAWA, Takeshi; OGUNI, Akiko; MATSUOKA, Tatsuji; YOSHIDA, Hiroko and MATSUI, Yumi

(54) **НОВО АНТИ-DR5 АНТИТЕЛО**

(57) 1 Антитело кое што е способно за врзување за DR5, што се карактеризира со тоа што:
низата на тешкиот синџир содржи варијабилен регион кој што има CDRH1, CDRH2, и CDRH3, а CDRH1 вклучува аминокиселинска низа претставена со НИЗА ИД БР.: 82, CDRH2 вклучува една од аминокиселинските низи претставени со НИЗА ИД БР.: 89 и 83, а CDRH3 вклучува аминокиселинска низа претставена со НИЗА ИД БР.: 84; и
низата на лесниот синџир содржи варијабилен регион кој што има CDRL1, CDRL2, и CDRL3, а CDRL1 вклучува која било од аминокиселинските низи претставени со НИЗА ИД БР.: 87, 85, 86, 88 и 79, CDRL2 вклучува аминокиселинска низа претставена со НИЗА ИД БР.: 80, а CDRL3 вклу¬чува аминокиселинска низа претставена со НИЗА ИД БР.: 81, или функционалниот фраг¬мент од антителото кој што има активност на врзување за антиген.има уште 22 патентни барања.

---

(51) **B 01J 2/00, 2/16**

(11) **6959** (13) T1

(21) **2016/279** (22) 05/05/2016

(45) 30/04/2017

(30) SI200800295 01/12/2008 SI

(96) 01/12/2009 EP09807687.0

(97) 27/04/2016 EP2382036

(73) **BRINOX, d.o.o.**
1215 Medvode, SI

(74) ДРУШТВО ЗА ЗАСТАПУВАЊЕ МСА ИП-МИЛОЈЕВИЌ-СЕКУЛИЌ ДОО КУМАНОВО
Србо Томовиќ 36/1-7, 1300, Куманово

(72) DREU, Rok; SAVIC, Slavislav; GREGORKA, Matija; SRCIC, Stanko; SIBANC, Rok; LUSTRIK, Matevz; ZUN, Iztok and Perpar, Matjaz

(54) **ПРОЦЕСЕН УРЕД ЗА ОБЛОЖУВАЊЕ НА ЧЕСТИЧКИ**

(57) 1 Процесен уред за за обложување на честички во кој што на внатрешниот ѕид (1), има инсталирано една или повеќе единици, при што секоја единица се состои од генера¬тор кој што предизвикува вртложење (4) околу кој што е поставен во пресекот на една права или свиткана перфорирана плоча (3) и цевка за вшмукување (5), каде што централно низ гене¬ра¬торот кој што предизвикува вртложење (4) е инсталирана единечна или повеќекратна млазница за прскање (6) со цевка (7) за распрснување на облогата и цевка (8) со компри¬ми¬ран воздух, што се карактеризира со тоа што, генераторот кој што предизвикува вртложење (4) има жлебови кои што формираат агол со вер¬тикалната линија, а жлебовите (18) се

отворени кон надвор. има уште 2 патентни барања.

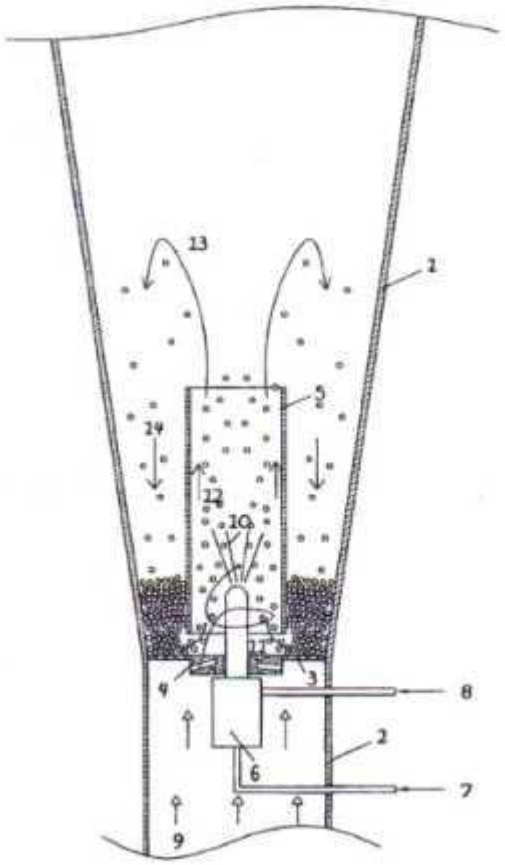

СЛИКА 1

(51) **C 07D 251/10**
(11) **6956** (13) T1
(21) **2016/280** (22) 05/05/2016
(45) 30/04/2017
(30) EP20080009483 23/05/2008 --
(96) 24/04/2009 EP09749530.3
(97) 13/04/2016 EP2300444
(73) **POXEL SAS**
200 Avenue Jean Jaures 69007 Lyon , FR
(74) МАРГАРИТА ПЕКЕВСКА, адвокат
ул. Народен Фронт 21/4-5, 1000 Скопје
(72) CRAVO, Daniel; HELMREICH, Matthias; AUBOURG, Stéphanie and BOUDET, Bernard
(54) **ПОСТАПКА ЗА СИНТЕЗА НА ДЕРИВАТИТЕ 3,6-ДИХИДРО-1,3,5-ТРИАЗИН**

(51) **C 07D 209/88, A 61K 31/343, 31/381, 31/403, 31/4439, 31/454, 31/4545, 31/496, 31/5377, A 61P 25/24, 25/28, 35/00, 35/02, 35/04, 43/00**
(11) **6960** (13) T1
(21) **2016/285** (22) 06/05/2016
(45) 30/04/2017
(30) JP20090139691 10/06/2009 JP
(96) 09/06/2010 EP10786195.7
(97) 30/03/2016 EP2441753
(73) **Chugai Seiyaku Kabushiki Kaisha**
5-1, Ukima 5-chome Kita-ku
Tokyo 115-8543, JP

(74) БЕРИН Д.О.О. СКОПЈЕ
ул.Македонија бр.27/2/22, 1000 Скопје
(72) KINOSHITA Kazutomo; ASOH Kohsuke; FURUICHI Noriyuki; ITO Toshiya; KAWADA Hatsuo; ISHII Nobuya; SAKAMOTO Hiroshi; HONG WooSang; PARK MinJeong; ONO Yoshiyuki; KATO Yasuharu; MORIKAMI Kenji; EMURA Takashi and OIKAWA Nobuhiro

(54) **ТЕТРАЦИКЛИЧНО СОЕДИНЕНИЕ**

(57) 1 9-Етил-6,6-диметил-8-(4-морфолин-4-ил-пиперифин-1-ил)-11-оксо-6,11-дихидро-5H-бензо[b]карбазол-3-карбонитрил или негова сол или солват.има уште 4 патентни барања.

---

(51) **A 61K 38/48, 35/39, 36/185, 38/43, 38/46, 38/47, 38/54, A 61P 15/06**

(11) **6961** (13) T1

(21) **2016/286** (22) 06/05/2016
(45) 30/04/2017

(30) US20080047818 13/03/2008 US
(96) 13/03/2009 EP09719395.7
(97) 09/03/2016 EP2257305
(73) **Curemark LLC**
411 Theodore Fremd Avenue Suite 206 South Rye, NY 10580, US
(74) БЕРИН Д.О.О. СКОПЈЕ
ул.Македонија бр.27/2/22, 1000 Скопје

(72) Fallon, Joan M.

(54) **НОВ ФАРМАЦЕВТСКИ ПРЕПАРАТ ЗА ПРЕЕКЛАМПСИЈА**

(57) 1 Фармацевтски препарат за употреба при лекување на индивидуи кои имаат преклампсија којашто се карактеризира со висок притисок, протеинуриа, или нивна комбинација, кадешто фармацевтскиот препарат содржи терапевтски ефективан износ на дигестивни ензими, кадешти дигестивните ензими содржат амилаза, липаза и протеаза. има уште 5 патентни барања.

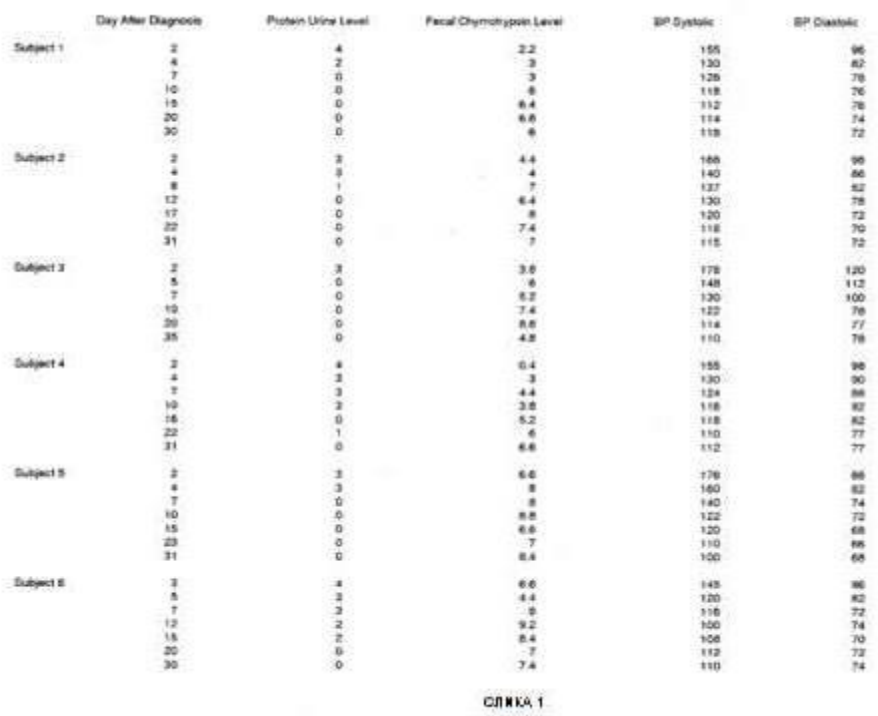

СЛИКА 1

(51) **C 07C 231/02, 233/18, 253/30, 255/37, 255/40**
(11) **6962** (13) T1
(21) **2016/287** (22) 06/05/2016
(45) 30/04/2017
(30) FR20110000024 05/01/2011 FR
(96) 04/01/2012 EP12703858.6
(97) 20/04/2016 EP2661422
(73) **Les Laboratoires Servier**
35, rue de Verdun 92284 Suresnes Cedex, FR
(74) ПЕТОШЕВИЌ ДООЕЛ ДРУШТВО ЗА ОСТВАРУВАЊЕ И ЗАШТИТА НА ИНТЕЛЕКТУАЛНА СОПСТВЕНОСТ СКОПЈЕ
ул.29 Ноември 17-2/3М, 1000 Скопје
(72) ZARD, Samir; SIRE, Béatrice and BOUMEDIENE, Mehdi

(54) **ПОСТАПКА И ИНТЕРМЕДИЈАРНИ ПРОИЗВОДИ ЗА ПОДГОТОВКА НА АГОМЕЛАТИН**

(57) 1 Постапка за индустриска синтеза на соединението со формулата (I):

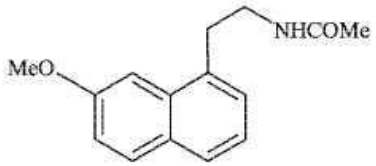

(I)

назначено со тоа што алил цијанид со формулата (II):

(II)

се доведува во реакција, во присуство на слободен радикали иницијатор, со соединение со формулата (III):

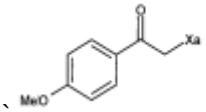

(III)

назначена со тоа што, Xa претставува група -S-C(S)-OR, во која што група R претставува праволиниска или разгранета (C1-C6) алкил група,
за да се добие соединението со формулата (IV):

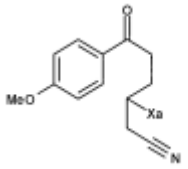

(IV)

назначена со тоа што, Xa е како што е дефинирано претходно горе,
при што е можно ова второ соединение опционално да е изолирано, пред да биде подложено на реакција на циклизација во присуство на слободен радикал иницијатор, со цел да се формира соединението со формулата (V):

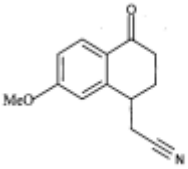

(V)

кое што соединение со формулата (V), исто така опционално може да биде изолирано, кое се подложува на реакција на редукција-дехидрација да се добие соединението со формулата (VI):

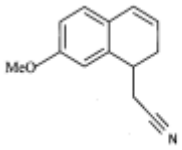

(VI)

кој потоа се подложува на реакција на ароматизација да се добие соединението со формулата (VII):

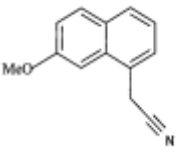

(VII)

кое се подложува на намалување на користење на водород во присуство на Raney никел во поларен протонски медиум и на реакција со анхидрид на оцетна киселина за да се добие соединението со формулата (I), кое е изолирано во цврста форма.
има уште 17 патентни барања.

---

(51) **A 01B 35/26**
(11) **6963** (13) T1
(21) **2016/288** (22) 09/05/2016
(45) 30/04/2017
(30) DE202010008085U 15/07/2010 DE
(96) 12/07/2011 EP11733666.9
(97) 02/03/2016 EP2592918
(73) **Betek GmbH & Co. KG**
78733 Aichhalden, DE
(74) Друштво за застапување од областа на индустриската сопственост ЖИВКО МИЈАТОВИЌ АНД ПАРТНЕРС ДОО Скопје
Ул. Даме Груев бр. 3/2-11 1000 Скопје
(72) SMEETS, Florian and WIDMAIER, Helmut
(54) **АЛАТКА ЗА ОБРАБОТКА НА ПОЧВА**
(57) 1 Алатка за обработка на почва, особено шило за риење со потпорен дел (10), при што пот-пор¬ниот дел (10) има носач на острица (13) на крајната страна, при што носачот на ост-рицата (13) го потпира главниот елемент за сечење (20), и најмалку два секундарни елементи за се¬че¬ње (21), при што главниот елемент за сечење (20) и секундарните елементи за сече¬ње (21) се зацврстени за држачот на сечилото (14) на носачот на острицата (13), при што и глав¬ниот еле¬мент за сечење (20) и секундарните елементи за сечење (21) во секој случај има¬ат ост¬ри¬ца (20.3, 21.3), при што остриците (21.3) на секундарните елементи за сечење (21) се поста¬ве¬ни на одредена оддалеченост од остри¬цата (20.3) на главниот елемент за се¬чење (20), што се карактеризира со тоа што остриците(21.3) на се-кундарните елементи за сечење (21) се по¬ставени паралелно една на друга, а острицата (20.3) на главниот елемент за сечење (20) е па¬ралелна на остриците (21.3) на секундарните елементи за сечење (21).
има уште 15 патентни барања.

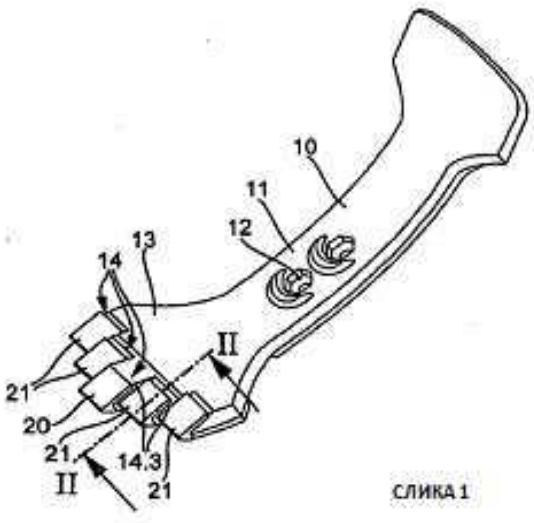

СЛИКА 1

---

(51) **A 01N 57/20, 57/02**
(11) **6964** (13) T1
(21) **2016/289** (22) 10/05/2016
(45) 30/04/2017
(30) US132502P 18/06/2008 US
(96) 17/06/2009 EP09767085.5
(97) 09/03/2016 EP2306819
(73) **STEPAN COMPANY**
Northfield, Illinois 60093, US
(74) Друштво за застапување од областа на индустриската сопственост ЖИВКО МИЈАТОВИЌ АНД ПАРТНЕРС ДОО Скопје Ул. Даме Груев бр. 3/2-11 1000 Скопје
(72) MALEC, Andrew, D.; FIGLEY, Timothy, M. and TURPIN, Krista, L.
(54) **ГЛИФОСАТ КОНЦЕНТРАТ СО УЛТРА ВИСОКА КОНЦЕНТРАЦИЈА**

(57) 1 Концентрат на воден глифосат со ултра висока концентрација кој што содржи сол и кој што се состои од:
а. вода;
б. глифосат сол во раствор во вода во количина поголема од 39 тежински проценти од аци-ден еквивалент, врз основа на тежината на концентратот, при што споменатата глифо¬сат сол е селектирана од групата која што се состои од изопропиламин сол на глифо¬са¬т, калиу¬мо¬ва сол на глифосат, мешавини на изопропиламин солта и калиумовата сол на глифосатот и мешавини на калиумовата сол и амониум солта на глифосатот;
ц. систем на сурфактанти во количина во распон од 1 до 20 тежински проценти, врз основа на тежината на концентратот, кој што се состои од:
50
i. од 10 до 60 тежински проценти, врз основа на тежината на системот на сурфактанти, од еден или повеќе диалкоксилатирани алкиламини;
ii. од 5 до 30 тежински проценти, врз основа на тежината на системот на сурфактанти, од еден или повеќе водени солубилизери кои што може да се мешаат; и
iii. од 30 до 75 тежински процент, врз основа на тежината на системот на сурфактанти, од еден или повеќе амин оксидати;

при што споменатиот концентрат има точка во која концентратот почнува да кристализира над најмалку 70°C (cloud point). или нема точка во која концентратот почнува да кристализира кога концентратот е загреван до неговата точка на вриење.има уште 16 патентни барања.

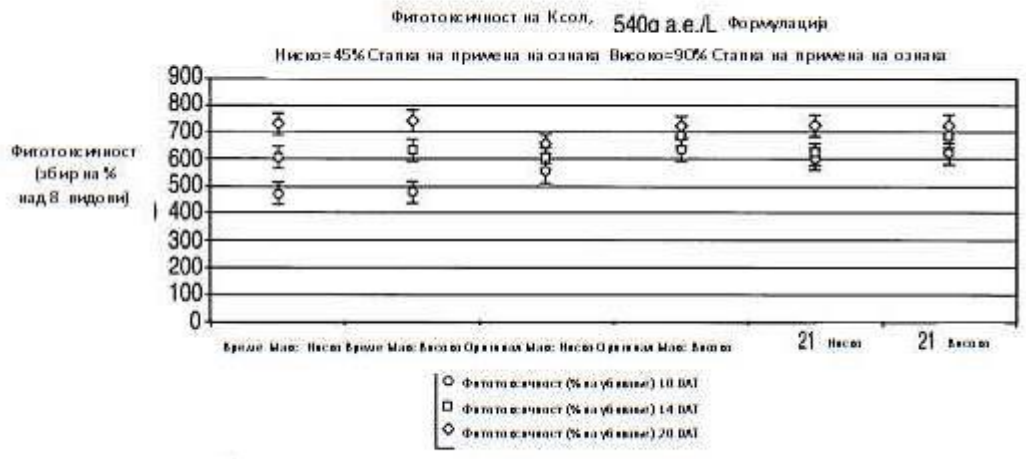

СЛИКА 1

(51) **E 02D 27/42**
(11) **6965** (13) T1
(21) **2016/290** (22) 10/05/2016
(45) 30/04/2017
(30) DE20101028038 21/04/2010 DE
(96) 21/04/2011 EP11717223.9
(97) 23/03/2016 EP2751343
(73) **Wobben Properties GmbH**
Borsigstrasse 26 26607 Aurich, DE
(74) БЕРИН Д.О.О. СКОПЈЕ
ул.Македонија бр.27/2/22, 1000 Скопје
(72) WOBBEN, Aloys; SCHACKNIES, Meik and SCHADE, Markus

(54) **ТЕМЕЛ НА ВЕТЕРНА ЕЛЕКТРАНА И ВЕТЕРНА ЕЛЕКТРАНА**

(57) 1 Темел за ветерна електрана којшто содржи
зајакнување коешто се состои од множество на челични шипки и радијални челични шипки (200),
долен сегмент на кула (100) којшто има множество на отвори (110) во вид од сегментот на кулата за прием на множество на радијални шипки (200) од зајакнувањето, бетонско тело (300) коешто го покрива зајакнувањето и долниот дел на сегментот на кула (100), и
множество на држачи (400) за држење на шипките или радијалните шипки (200), кадешто секој од држачите (400) има горен потпирач (430) за прицврстување на горниот дел на сегментот на кулата (100) и подножје (420) за прием на шипки или радијални шипки (200) од зајакнувањето, кадешто должината на држачот (400) е променлива. има уште 5 патентни барања.

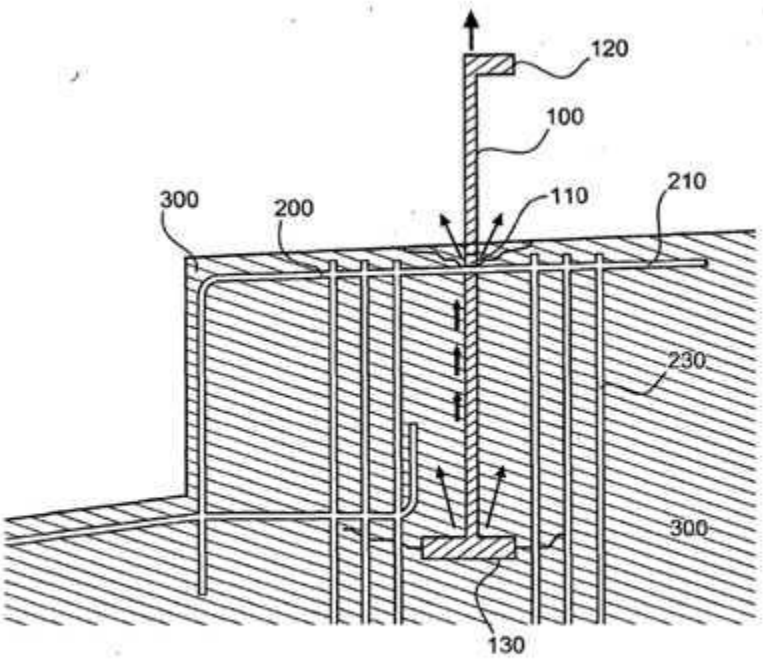

Слика 1

(51) **C 07C 233/40, 233/44, 233/51, 235/78, 237/20, 237/22, C 07D 295/13**
(11) **6931** (13) T1
(21) **2016/292** (22) 11/05/2016
(45) 30/04/2017
(30) ITMI20010202 28/09/2001 IT
(96) 25/09/2002 EP02777207.8
(97) 02/03/2016 EP1430020
(73) **Dompé farmaceutici s.p.a.**
20122 Milano, IT
(74) Друштво за застапување од областа на индустриската сопственост ЖИВКО МИЈАТОВИЌ АНД ПАРТНЕРС ДОО Скопје Ул. Даме Груев бр. 3/2-11 1000 Скопје
(72) ALLEGRETTI, Marcello; CESTA, Maria, Candida; BERTINI, Riccardo and BIZZARRI, Cinzia

(54) **ЧЕТВРТИНИ АМОНИУМОВИ СОЛИ НА ОМЕГА-АМИНОАЛКИЛАМИДИ НА R-2-АРИЛ-ПРОПИОНСКИ КИСЕЛИНИ И ФАРМАЦЕВТСКИ СОСТАВИ КОИ ШТО ГИ СОДРЖАТ**

(57) 1 (R) -2-арил- пропионамид соединенија со формула (I):

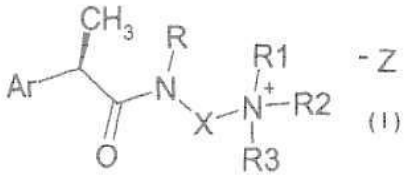

(I)

при што

Ar е селектиран од:

а) Ara кој што е селектиран во групата која што се состои од 4-изобутилфенил, 3-бензоил-фенил;

б) фенил група која што се состои од 3-заменета со изопропил,

ц) 2-(фениламино)-фенил со формула (III c):

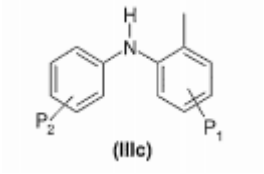

(IIIc)

при што супституентите P1 и P2 укажуваат дека двете фенил групи носат, секој независно, мо¬но-или поли-супституции со C1-C4-алкил, C1-C3- алкокси групи, хлор, флуор и/или трифлу-о¬ро¬метил.
R е водород;
X е:

- линеарен C1-C6 алкилен, незадолжително заменет на C1 со a - CO2R4 при што R4 е H;
- линеарен C1-C6 алкилен незадолжително заменет на C1 со a-CONHR5 група при што R5 е OH;
- (CH2)m-CO-NH-(CH2)n- при што m и n се секој независно цел број од 2 до 3;
- (CHR')-CONH-(CH2)n при што n е цел број од 2 до 3 и R' е метил, кој шso има апсолутна конфигурација RorS;
- фенил или фенилметилен група со формула:

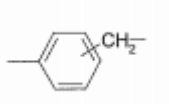

- или X, заедно со N атомот за кој што тој е врзан и R1 групат, формира азоциклоалифа-ти¬чен прстен,

NR1R2R3 групата претставува триметиламониум, триетиламониум, , N-циклохексилметил-N, N-диметиламониум, N-циклопентиламино-N, N-диметиламониум, N-метил-1-пиперидиниум, N-етил-1-пиперидиниум, N-метил-4-морфолиниум,N-метил-4-тиоморфолиниум, N-бензил-N,N-диметиламониум, N-алил-1-пиперидиниум, 4-

оксо-N-метил-пиперидиниум група или X заед¬но со аминот N за кој што таа е врзана и со R1 групата, формира азот кој што содржи 5-6 член хетероцикличен прстен, а супституентите R2 и R3 претставуваатнезависно метил или цикло¬хек¬сил остаток, Z-претставува фармацевтски прифатлив контрајон на четвртини амониумови соли, или споменатите соединенија се (R)- {3-[2-(3-бензоилфенил)-пропониламино] пропил}-N-изопропил-N,N-диметиламониум јодид или (R)-{3-[2-(4-изобутилфенил)-пропониламино] пропил}-N-етил-N, N-диметиламониум јодид.има уште 10 патентни барања.

---

(51) **E 04C 2/292**

(11) **6944** (13) T1

(21) **2016/293** (22) 11/05/2016

(45) 30/04/2017

(30) SI20090000028 04/02/2009 SI

(96) 04/02/2010 EP10710937.3

(97) 04/05/2016 EP2432948

(73) **Trimo d.d.**

Prijatljeva 12 8210 Trebnje, SI

(74) БЕРИН Д.О.О. СКОПЈЕ

ул.Македонија бр.27/2/22, 1000 Скопје

(72) POPIT, Tomaz; DRCAR, Janez and ZUPANC, Bostjan

(54) **МОДУЛАРЕН СЕНДВИЧ ПАНЕЛ И ПОСТАПКА ЗА МОНТАЖА**

(57) 1 Модуларен сендвич панел (1) со елементи за спојување, споменатиот модуларен сендвич панел (1) содржи долна плоча (9), облога (5), заштитно јадро (8) помеѓу спомената долна плоча (9) и спомената облога (5), внатрешна заптивка за спојување (10), надолжна заптивка за спојување (11) на надворешната страна од модуларниот сендвич панел(1), се карактеризира со тоашто модуларниот сендвич панел (1) понатаму содржи машка аголна заптивка (6) и женска аголна заптивка (7), секоја вметната во аголот на надворешната облога (5), женската аголна заптивка (7) има шуплина за прием на делови од машката аголна заптивка (6) од соседниот модуларен сендвич панел, кадешто во шуплината на женската аголна заптивка (7) е обезбедена мембрана (702) и кадешто машката аголна заптивка (6) и женската аголна заптивка (7) се обезбедени со перка (603, 703) има уште 17 патентни барања.

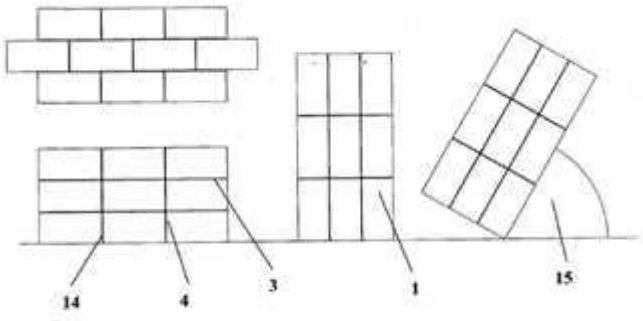

Слика 1

---

(51) **C 07D 271/08, A 61K 31/4245, 31/433, 31/5377, 31/541, 45/06, A 61P 35/00, C 07D 285/10, 413/12, 413/14, 417/12, 417/14**
(11) **6945** (13) T1
(21) **2016/294** (22) 11/05/2016
(45) 30/04/2017
(30) US20050679507P 10/05/2005 US
(96) 09/05/2006 EP12178315.3
(97) 30/03/2016 EP2559690
(73) **Incyte Holdings Corporation**
1801 Augustine Cut-Off Wilmington, DE 19803, US
(74) БЕРИН Д.О.О. СКОПЈЕ
ул.Македонија бр.27/2/22, 1000 Скопје
(72) Combs, Andrew P. and Yue, Eddy W.

(54) **МОДУЛАТОРИ НА ИНДОЛЕАМИН 2,3-ДИОКСЕГИНАЗА И ПОСТАПКИ ЗА УПОТРЕБА НА ИСТИТЕ**

(57) 1 Соединение со формула:

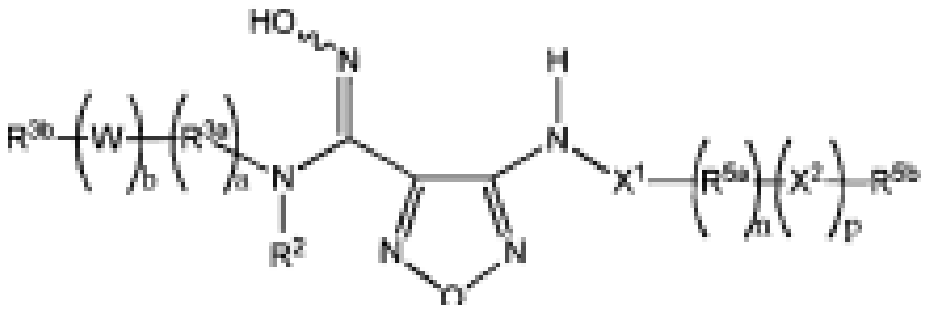

или негова фармацевтски прифатлива сол, за употреба при лекување на рак во комбинација со анти-PD-1 антитело, кадешто:

W, X1, и X2 се независно избрани од (CRaRb)t, (CRaRb)uO(CRaRb)v, (CRaRb)uC(O)(CRaRb)v, (CRaRb)uC(O)NRc(CRaRb)v, (CRaRb)uC(O)O(CRaRb)v, (CRaRb)uC(S)(CRaRb)u, (CRaRb)uC(S)NRc(CRaRb)v, (CRaRb)uS(O)(CRaRb)v, (CRaRb)uS(O)NRc(CRaRb)v, (CRaRb)uS(O)2(CRaRb)v, (CRaRb)uS(O)2NRc(CRaRb)v, (CRaRb)uNRc(CRaRb)v, и (CRaRb)uC(=NRd)NRc(CRaRb)v;

R2 е H, C1-6 алкил, или C3-7 циклоалкил;

R3a и R5a се независно избрани од C1-8 алкил, C2-8 алкенил, C2-8 алкинил, арил, циклоалкил, хетероарил, и хетероциклоалкил, секој опционално сусптитуиран со 1, 2, 3, 4 or 5 супституенти независно избрани од хало, C1-6 алкил, C2-6 алкенил, C2-6 алкинил, C1-4 халоалкил, Cy1, CN, NO2, ORe1, SRe1, C(O)Rf1, C(O)NRg1Rh1, C(O)ORe1, OC(O)Rf1, OC(O)NRg1Rh1, NRg1C(O)NRg1Rh1, NRg1Rh1, NRg1C(O)Rf1, NRg1C(O)ORe1, C(=NRi)NRg1Rh1, NRg1C(=NRi)NRg1Rh1, P(Rf1)2, P(ORe1)2, P(O)Re1Rf1, P(O)ORe1ORf1, S(O)Rf1, S(O)NRg1Rh1, S(O)2Rf1, и S(O)2NRg1Rh1;

R3b е арил or хетероарил секој опционално сусптитуиран со 1, 2, 3, 4 или 5 супституенти независно избрани од хало, C1-6 алкил, C2-6 алкенил, C2-6 алкинил, C1-4 халоалкил, C1-4 хидроксиалкил, Cy2, CN, NO2, ORe1, SRe1, C(O)Rf1, C(O)NRg1Rh1, C(O)ORe1, OC(O)Rf1, OC(O)NRg1Rh1, NRg1C(O)NRg1Rh1, NRg1Rh1, NRg1C(O)Rf1, NRg1C(O)ORe1, C(=NRi)NRg1Rh1, NRg1C(=NRi)NRg1Rh1,

P(Rf1)2, P(ORe1)2, P(O)Re1Rf1, P(O)ORe1ORf1, S(O)Rf1, S(O)NRg1Rh1, S(O)2Rf1, и S(O)2NRg1Rh1;
R5b е H, C1-8 алкил, C2-8 алкенил, C2-8 алкинил, арил, циклоалкил, хетероарил, or хетероциклоалкил кадешто споменатиот C1-8 алкил, C2-8 алкенил, C2-5 алкинил, арил, циклоалкил, хетероарил, или хетероциклоалкил are секој опционално супституиран со 1, 2, 3, 4 or 5 супституенти независно избрани од хало, C1-6 алкил, C2-6 алкенил, C2-6 алкинил, C1-4 халоалкил, C1-4 хидроксиалкил, Cy2, CN, NO2, ORe1, SRe1, C(O)Rf1, C(O)NRg1Rh1, C(O)ORe1, OC(O)Rf1, OC(O)NRg1Rh1, NRg1C(O)NRg1Rh1, NRg1Rh1, NRg1C(O)Rf1, NRg1C(O)ORe1, C(=NRi)NRg1Rh1, NRg1C(=NRi)NRh1R, P(Rf1)2, P(ORe1)2, P(O)Re1Rf1, P(O)ORe1ORf1, S(O)Rf1, S(O)NRg1Rh1, S(O)2Rf1, и S(O)2NRg1Rh1;
Cy1 и Cy2 се независно избрани од арил, хетероарил, циклоалкил, и хетероциклоалкил, секој опционално супституиран со 1, 2, 3, 4 или 5 супституенти независно избрани од хало, C1-4 алкил, C2-4 алкенил, C2-4 алкинил, C1-4 халоалкил, CN, NO2, ORe3, SRe3, C(O)Rf3, C(O)NRg3Rh3, C(O)ORe3, OC(O)Rf3, OC(O)NRg3Rh3, NRg3Rh3, NRg3C(O)Rh3, NRg3C(O)ORe3, C(=NRi)NRg1Rh1, NRg1C(=NRi)NRg1Rh1, P(Rf3)2, P(ORe3)2, P(O)Re3Rf3, P(O)ORe3ORf3, S(O)Rf3, S(O)NRg3Rh3, S(O)2Rf3, и S(O)2NRg3Rh3;
Ra и Rb се независно избрани од H, хало, C1-6 алкил, C2-6 алкенил, C2-6 алкинил, C1-4 халоалкил, арил, циклоалкил, хетероарил, хетероциклоалкил, арилалкил, циклоалкилалкил, хетероарилалкил, хетероциклоалкилалкил, CN, NO2, ORe4, SRe4, C(O)Rf4, C(O)NRg4Rh4, C(O)ORe4, OC(O)Rf4, OC(O)NRg4Rh4, NRg4Rh4, NRg4C(O)Rh4, NRg4C(O)ORe4, C(=NRi)NRg1Rh1, NRg1C(=NRi)NRg1Rh1, P(Rf4)2, P(ORe4)2, P(O)Re4Rf4, P(O)ORe4ORf4, S(O)Rf4, S(O)NRg4Rh4, S(O)2Rf4, и S(O)2NRg4Rh4;
Rc е H, C1-6 алкил, C1-6 халоалкил, C2-6 алкенил, C2-6 алкинил, арил, циклоалкил, арилалкил, or циклоалкилалкил;
Rd е H, ORd1, CN or NO2;
Rd1 е H, C1-6 алкил, C1-6 халоалкил, C2-6 алкенил, C2-6 алкинил, арил, циклоалкил, арилалкил, или циклоалкилалкил;
Re1, Re3,и R64 се независно избрани од H, C1-6 алкил, C1-6 халоалкил, C2-6 алкенил, (C1-6 алкокси)-C1-6 алкил, C2-6 алкинил, арил, циклоалкил, хетероарил, хетероциклоалкил, арилалкил, циклоалкилалкил, хетероарилалкил и хетероциклоалкилалкил;
Rf1, Rf3, и Rf4 се независно избрани од H, C1-6 алкил, C1-6 халоалкил, C2-6 алкенил, C2-6 алкинил, арил, циклоалкил, хетероарил и хетероциклоалкил;
Rg1, Rg3, и Rg4 се независно избрани од H, C1-6 алкил, C1-6 халоалкил, C2-6 алкенил, C2-6 алкинил, арил, циклоалкил, арилалкил, и циклоалкилалкил;
Rh1, Rh3, и Rh4 се независно избрани од H, C1-6 алкил, C1-6 халоалкил, C2-6 алкенил, C2-6 алкинил, арил, циклоалкил, арилалкил, и циклоалкилалкил;
или Rg1 и Rh1 заедно со N атомот кон кого се прикачени формираат 4-, 5-, 6- или 7-член хетероциклоалкил група;
или Rg3 и Rh3 заедно со N атомот кон кого се прикачени формираат 4-, 5-, 6- или 7-член хетероциклоалкил група; или Rg4 и Rh4 заедно со N атомот кон кого се прикачени формираат 4-, 5-, 6- или 7-член хетероциклоалкил група;
Ri е H, CN, или NO2;
a е 0 или 1;
b е 0 или 1;
n е 0 или 1;
p е 0 или 1;

t е 1, 2, 3, 4, 5 или 6; u е 0, 1, 2, 3, 4, 5 или 6; и v е 0, 1, 2, 3, 4, 5 или 6. има уште 13 патентни барања.

---

(51) **D 01F 2/00, 2/02, 2/28**
(11) **6946** (13) T1
(21) **2016/299** (22) 12/05/2016
(45) 30/04/2017
(30) GB0918633 23/10/2009 GB
(96) 21/10/2010 EP10769050.5
(97) 16/03/2016 EP2491172
(73) **Innovia Films Limited**
Wigton, Cumbria CA7 9BG, GB
(74) Друштво за застапување од областа на индустриската сопственост ЖИВКО МИЈАТОВИЌ АНД ПАРТНЕРС ДОО Скопје Ул. Даме Груев бр. 3/2-11 1000 Скопје
(72) MARSHALL, Colin and MOFFAT, Jamie
(54) **Употреба на композитни влакна од целулоза и целулоза ацетат за зголемување на биоразградливоста**
(57) 1 Употреба на композитни влакна од целулоза и целулоза ацетат за да се формира влакно со зголемена биоразградливост во споредба со влакно што е формирано само од влакна од целулоза или целулоза ацетат, при што композитните влакна се предат од густа смеса составена од целулоза и целулоза ацетат. има уште 8 патентни барања.

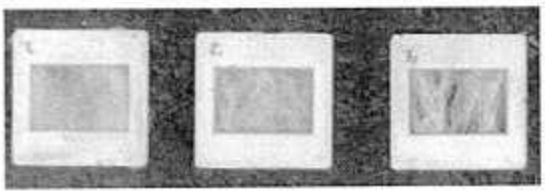

СЛИКА 1

---

(51) **C 08B 37/00, A 61K 31/737**
(11) **6947** (13) T1
(21) **2016/300** (22) 12/05/2016
(45) 30/04/2017
(96) 20/05/2011 EP11720309.1
(97) 11/05/2016 EP2710043
(73) **Gnosis S.p.A.**
Via Lavoratori Autobianchi, 1 20033 Desio (MB), IT
(74) Адвокатско друштво Пепељугоски Ул."Вељко Влаховиќ" 4/ 1-1, 1000, Скопје
(72) MIRAGLIA, Niccolò; VALOTI, Ermanno; BIANCHI, Davide; VALETTI, Marco and BAZZA, Paola
(54) **ХОНДРОИТИН СУЛФАТ ВО ОБЛИК НА АЈКУЛА И ПРОЦЕСОТ ЗА НЕГОВА ПОДГОТОВКА**

---

(51) **A 61K 45/06, 31/498, 31/529, 31/537, 31/551, C 07D 471/18, 471/22, 498/18**
(11) **6948** (13) T1
(21) **2016/301** (22) 12/05/2016
(45) 30/04/2017
(30) US201261745375P 21/12/2012 US; US201361788397P 15/03/2013 US and US201361845803P 12/07/2013 US
(96) 19/12/2013 EP13815937.1
(97) 09/03/2016 EP2822954
(73) **Gilead Sciences, Inc.**
333 Lakeside Drive Foster City, CA 94404, US
(74) БЕРИН Д.О.О. СКОПЈЕ ул.Македонија бр.27/2/22, 1000 Скопје
(72) CHEN, Xiaowu; JIN, Haolun; PYUN, Hyung-Jung; DESAI, Manoj, C.; BACON,

Elizabeth, M.; COTTELL, Jeromy, J.; TREJO MARTIN, Teresa, Alejandra; LAZERWITH, Scott, E.; CAI, Zhenhong, R.; MORGANELLI, Philip, Anthony; JI, Mingzhe; TAYLOR, James, G. and MISH, Michael, R.

(54) **ПОЛИЦИКЛИЧНИ-КАРБАМОИЛПИРИДОН СОЕДИНЕНИЈА И НИВНА ФАРМАЦЕВТСКА УПОТРЕБА**

(57) 1 Соединение со формула Ia коешто ја има следнава структура:

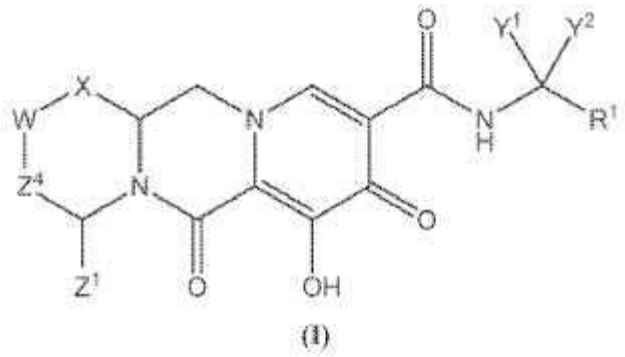

(I)

или негова фармацевтски прифатлива сол.има уште 6 патентни барања.

---

(51) **C 07H 21/00, A 61K 39/39, 48/00, C 07H 21/02, 21/04, C 12N 15/63**

(11) **6949** (13) T1

(21) **2016/304** (22) 13/05/2016

(45) 30/04/2017

(30) US20060778026P 28/02/2006 US; US20060801645P 19/05/2006 US; US20060802992P 22/05/2006 US and US20060821492P 04/08/2006 US

(96) 28/02/2007 EP07752109.4

(97) 06/04/2016 EP1996238

(73) **Vaxart, Inc.**

600 Townsend Street Suite 120E San Francisco, CA 94103, US

(74) ТОНИ МЛАДЕНОВСКИ

Ул. "Илинденска" 2/ 13, 1400, Велес

(72) TUCKER, Sean, N.

(54) **НАСЛОВ ХИМЕРИЧНИ АДЕНОВИРАЛНИ ВЕКТОРИ И dsRNA КАКО АГОНИСТ НА TLR3**

(57) 1 Химеричен аденовирален експресивен вектор назначен со тоа што векторот се состои од касета на експресија со следните елементи:

а) прв промотер операбилно врзан за нуклеинска киселина која го енкодира агонистот на тол-рецепторот-3 (TLR-3), каде (TLR-3) агонистот е хетерологна dsRNA и каде нуклеинската киселина која го енкодира (TLR-3) агонистот содржи секвенци избрани од групата која се состои од: SEQ ID NO: 3,4,5,8,9,10,11 и 12; и

б) втор промотер операбилно врзан за нуклеинската киселина која го енкодира имуногениот хетерологен . има уште 11 патентни барања

Полипептид.

.

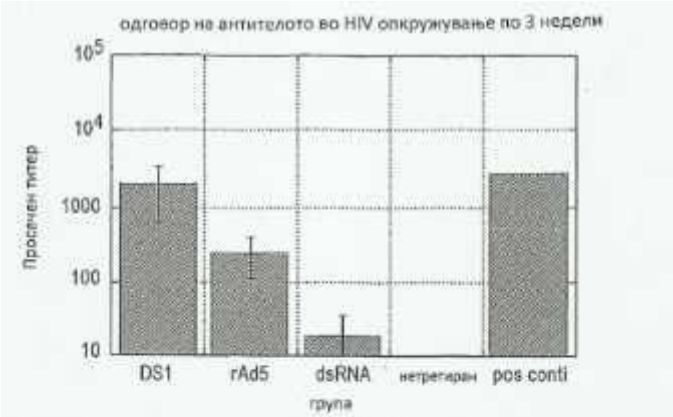

СЛИКА 1А

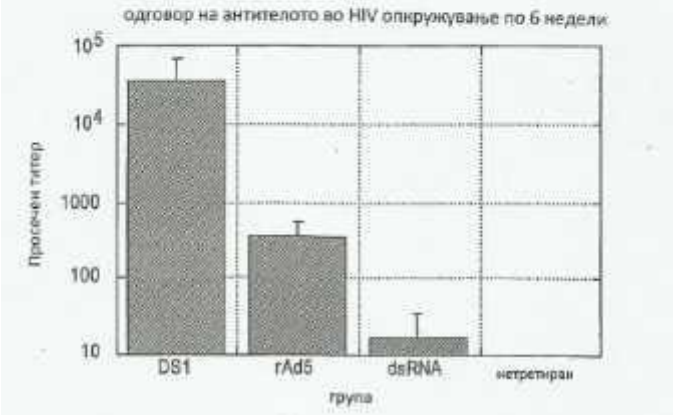

СЛИКА 1Б

---

(51) **A 61K 9/00, 33/04, A 61P 15/02**
(11) **6951** (13) T1
(21) **2016/305** (22) 13/05/2016
(45) 30/04/2017
(30) AT2012011 16/02/2011 AT
(96) 16/02/2012 EP12707218.9
(97) 20/04/2016 EP2675432
(73) **Selo Medical GmbH**
Moosham 29 5585 Unternberg, AT

(74) БИНСО Д.О.О. СКОПЈЕ
ул. "Народен фронт" 7/4 П.О. Бокс 768
(72) FUCHS, Norbert
(54) **ФАРМАЦЕВТСКИ СОСТАВ КОЈ СОДРЖИ СЕЛЕНИТ ИЛИ СОЕДИНЕНИЕ КОЕ СОДРЖИ СЕЛЕНИТ, НАМЕНЕТО ЗА ТРЕТИРАЊЕ НА ДИСПЛАЗИЈА ИЛИ КАРЦИНОМ НА ГРЛОТО НА МАТКАТА**

---

(51) **C 12N 15/13**
(11) **6952** (13) T1
(21) **2016/306** (22) 13/05/2016
(45) 30/04/2017
(30) EP20130166465 03/05/2013 --;
EP20130172515 18/06/2013 --;
EP20130173818 26/06/2013 --;
US201261670681P 12/07/2012 US and
US201261718801P 26/10/2012 US
(96) 12/07/2013 EP13760133.2
(97) 27/04/2016 EP2852668
(73) **ProQR Therapeutics II B.V.**
Darwinweg 24 2333 CR Leiden, NL
(74) БЕРИН Д.О.О. СКОПЈЕ
ул.Македонија бр.27/2/22, 1000 Скопје

(72) DE BOER, Daniel Anton and RITSEMA, Tita

(54) **ОЛИГОНУКЛЕОТИДИ ЗА ПРОМЕНА ВО СЕКВЕНЦАТА НА ТАРГЕТИРАНА МОЛЕКУЛА НА РНК ПРИСУТНА ВО ЖИВА КЛЕТКА**

---

(51) **C 07D 403/06, A 61K 31/437, A 61P 31/12, C 07D 471/04**

(11) **6953** (13) T1

(21) **2016/308** (22) 13/05/2016

(45) 30/04/2017

(30) EP10195468 16/12/2010 --

(96) 16/12/2011 EP11794793.7

(97) 24/02/2016 EP2651922

(73) **Janssen Sciences Ireland UC Eastgate Village, Eastgate Little Island, County Cork, IE**

(74) БИНПРО ДООЕЛ СКОПЈЕ
ул. Ленинова бр.15а-13,1000 Скопје

(72) HU, Lili; VENDEVILLE, Sandrine Marie Helene; TAHRI, Abdellah; RABOISSON, Pierre Jean-Marie Bernard; COOYMANS, Ludwig Paul; DEMIN, Samuël Dominique and JONCKERS, Tim Hugo Maria

(54) **ИНДОЛИ КАКО АНТИВИРУСНИ АГЕНСИ ПРОТИВ РЕСПИРАТОРЕН СИНЦИЦИЈАЛЕН ВИРУС**

(57) 1 Соединение со формулата (1), N-оксид, негова адитивна сол, кватернарен амин, метален комплекс, или стереохемиска изомерна форма;

назначено со тоа, што секое X независно е C или N;
R1 е одбран од групата од H, халоген, C1-C6алкокси, CF3, и OCF3;
R2 е одбран од групата составена од H, халоген, C1-C6алкил, C3-C7циклоалкил, C1-C6алкокси, и CO(R7);
R3 е -(CR8R9)n-R10;
R4 е одбран од групата составена од H, C1-C10алкил, C3-C7циклоалкил, C2-C10алкенил, SO2-R8, CH2CF3, SO2CH3 или 4 до 6 член заситен кондензиран прстен што содржи кислороден атом;
R5 е присутен каде што X е C, и е одбран од групата составена од H, C1-C6алкил, C3-C7циклоалкил, C1-C6алкокси, CO(R7), CF3 и халоген;
R5 е отсутен каде што X е N;
R7 е одбран од групата составена од OH, O(C1-C6алкил), NH2, NHSO2N(C1-C6алкил)2, NHSO2NHCH3, NHSO2(C1-C6алкил), NHSO2(C3-C7цикло¬алкил), и N(C1-C6-алкил)2, NR8R9, NR9R10;
n е цел број од 2 до 6;
R8 и R9 се секое независно одбрани од H, C1-C10-алкил, C3-C7циклоалкил или R8 и R9 земени заедно формираат 4 до 6 член алифатичен прстен што опционално содржи еден или повеќе хетероатоми одбран(и) од групата N, S, 0;
R10 е одбран од групата составена од H, C1-C6алкил, OH, CN, F, CF2H, CF3, C(=NOH)NH2, CONR8R9, COOR8, CONR8SO2R9, CON(R8)SO2N(R8R9), NR8R9, NR8COOR9, OCOR8, NR8SO2R9, SO2NR8R9, SO2R8 или 4 до 6 член заситен прстен што содржи кислороден атом.има уште 23 патентни барања.

---

(51) **C 07K 16/28, A 61K 39/395, A 61P 5/00**

(11) **6954** (13) T1

(21) **2016/309** (22) 13/05/2016

(45) 30/04/2017

(30) EP11168644 03/06/2011 --

(96) 31/05/2012 EP12729030.2

(97) 30/03/2016 EP2714740

(73) **Bayer Intellectual Property GmbH Alfred-Nobel-Strasse 10 40789 Monheim, DE**

(74) БИНПРО ДООЕЛ СКОПЈЕ
ул. Ленинова бр.15а-13,1000 Скопје

(72) FREIBERG, Christoph; OTTO, Christiane; LINDEN, Lars; HARRENGA, Axel; TRAUTWEIN, Mark; GREVEN, Simone and WILMEN, Andreas

(54) **НЕУТРАЛИЗИРАЧКО АНТИТЕЛО НА ПРОЛАКТИН РЕЦЕПТОР MAT3 И НЕГОВА ТЕРАПЕВТСКА УПОТРЕБА**

(57) 1 Антитело Mat3 или антиген-врзувачки фрагменти од истото, што антагонизира пролактин рецептор-посредувано сигнализирање, назначено со тоа, што антителото или антиген-врзувачките фрагменти од истото содржи а. променлив тежок регион со секвенца на амино киселина според СЕК ИД БР: 1, и б. променлив лесен регион со секвенца на амино киселина според СЕК ИД БР: 2.има уште 21 патентни барања.

НАЦРТИ

Нацрт 1: Изразување на пролактин во еутопичен ендометриум од пациенти и здрави контроли и во ендометриски повреди

(51) **C 12P 19/34, C 12Q 1/68**

(11) **6861** (13) T1

(21) **2016/472** (22) 19/07/2016

(45) 30/04/2017

(30) US20080042259P 03/04/2008 US

(96) 03/04/2009 EP09727817.0

(97) 29/06/2016 EP2271767

(73) **CB Biotechnologies, Inc.**
601 Genome Way Huntsville, AL 35806, US

(74) МАРГАРИТА ПЕКЕВСКА, адвокат
ул. Народен Фронт 21/4-5, 1000 Скопје

(72) HAN, Jian

(54) **ПРОИЗВОД НА АМПЛИФИКАЦИЈА ЗА СПАСУВАЊЕ НА МУЛТИПЛЕКС ПОЛИМЕРАЗА ВЕРИЖНА РЕАКЦИЈА ЗА АМПЛИФИКАЦИЈА НА ПОВЕЌЕ ЦЕЛИ**

(57) 1 Мултиплексен PCR метод содржи: амплифицирање на мултипни нуклеински киселини со употреба на целно-специфични вгнездени прајмер парови кои содржат предни надворешни, предни внатрешни, задни внатрешни и задни надворешни прајмери за секоја цел во првата амплифицирачка реакција,кадешто

концентрацијата на вгнездениот прајмере 100-1000nM, и кадешто најмалку еден од споменатите внатрешни прајмери содржи дополнителни нуклеотиди за да се добие дополнителна секвенца која не е специфична за целната нуклеинска киселина така да амплифицирањето на целната нуклеинска киселина со таков прајмер исто така ке се инкорпорира во резултантниот производ на амплификацијатаместо на врзување за заедничкиот прајмер кој, обратно од целно-специфичниотпрајмер, може да биде употребен за понатамошно амплифицирање на неповрзани целни нуклеинско киселински производи на амплификацијата, со тоа добивање на најмалку еден нуклеинско киселински производ на амплификацијата кој содржи најмалку едено заедничко прајмерврзувачко место; издвојување на најмалку еден производ на амплификација на нуклеинска киселина од најмалку дел од прајмерите од првата амплификација; и амплифицирање на најмалку еден нуклеинско киселински производ на амплификација во втората реакција на амплификација со употреба на најмалку еден заеднички прајмер кој се врзува на најмалку едното заедничко прајмер врзувачко место.има уште 6 патентни барања.

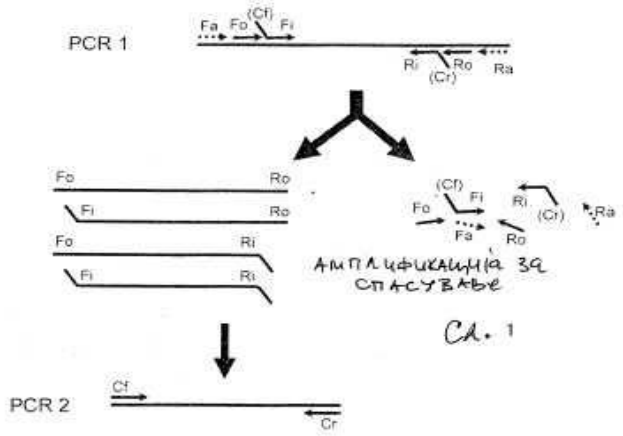

(51) **A 61K 9/28, 31/215, 31/225, 9/20, A 61P 17/06**

(11) **6900** (13) T1

(21) **2016/481** (22) 22/07/2016

(45) 30/04/2017

(30) DK20090000034 09/01/2009 DK and US20090143613P 09/01/2009 US

(96) 08/01/2010 EP12193798.1

(97) 11/05/2016 EP2564839

(73) **Forward Pharma A/S**

Ostergade 24 A 1.

1100 Kobenhavn K, DK

(74) БЕРИН Д.О.О. СКОПЈЕ

ул.Македонија бр.27/2/22, 1000 Скопје

(72) Nilsson, Henrik and Rupp, Roland

(54) **ФАРМАЦЕВТСКА ФОРМУЛАЦИЈА КОЈАШТО СОДРЖИ ЕДЕН ИЛИ ПОВЕЌЕ ЕСТЕРИ НА ФУМАРНА КИСЕЛИНА ВО ЕРОЗИОНА МАТРИЦА**

(57) 1 Фармацевтска формулација во форма на ерозиона матрикс таблета којашто содржи:

i) 35 - 55 % од тежината на диметил фумарат;
ii) 3 - 6 % од тежината на хидроксипропил целулоза и
iii) 40 - 60 % од тежината на лактоза.има уште 10 патентни барања.

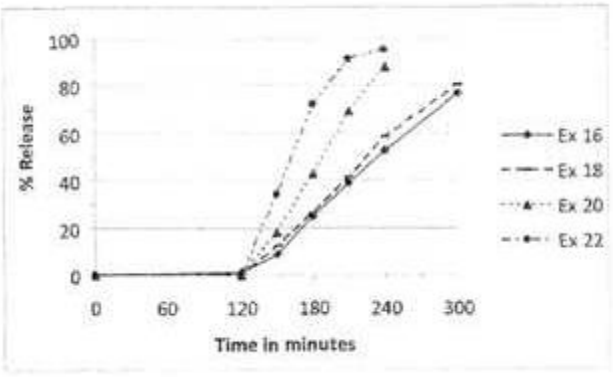

(51) **C 07K 16/42, A 61K 39/395, A 61P 37/08**
(11) **6901** (13) T1
(21) **2016/482** (22) 22/07/2016
(45) 30/04/2017
(30) US20080097819P 17/09/2008 US
(96) 17/09/2009 EP14188102.9
(97) 25/08/2016 EP2853545
(73) **Xencor Inc.**
111 W. Lemon Avenue
Monrovia, CA 91016, US

(74) БЕРИН Д.О.О. СКОПЈЕ
ул.Македонија бр.27/2/22, 1000 Скопје
(72) Desjarlais, John R.; Chu, Seung Y. and Horton, Holly M.
(54) **АНТИТЕЛО СПЕЦИФИЧНО ЗА IgE**
(57) 1 Антитело коешто содржи:

а) тежок ланец којшто има SEQ ID NO:42; и
б) лесен ланец којшто има SEQ ID NO:40.
има уште 3 патентни барања.

Слика 1

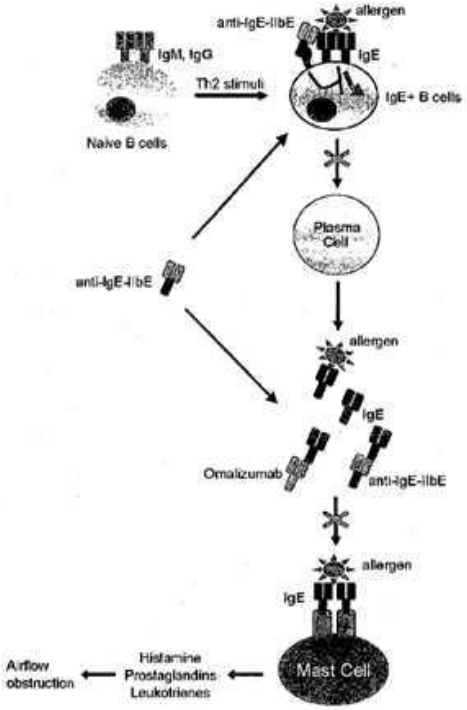

(51) **A 61P 27/02, A 61K 31/498, 31/542, 47/10, 47/18, 47/26, 47/32, 9/00**
(11) **6902** (13) T1
(21) **2016/483** (22) 25/07/2016
(45) 30/04/2017
(30) US218472P 19/06/2009 US
(96) 17/06/2010 EP14150805.1
(97) 27/04/2016 EP2722035
(73) **Novartis AG**
Lichtstrasse 35, 4056 Basel, CH
(74) БИНПРО ДООЕЛ СКОПЈЕ
ул. Ленинова бр.15а-13,1000 Скопје
(72) Kabra, Bhagwati P.
(54) **ВОДЕНИ ФАРМАЦЕВТСКИ СОСТАВИ ШТО СОДРЖАТ БОРАТ-ПОЛИОЛ КОМПЛЕКСИ**
(57) 1 Офталмички состав во повеќе дози, што содржи: бринзоламид, бримонидин или комбинација од истите како терапевтски агенс; прв полиол, првиот полиол е одбран од манитол, сорбитол или комбинација од истите, концентрацијата на првиот полиол е барем 0.01 w/v% но не поголема од 0.5 w/v%; втор полиол, вториот полиол е одбран од пропилен гликол, глицерин или комбинација од истите, концентрацијата на вториот полиол е барем 0.1 w/v% но помалку од 5 w/v% од составот; ефективна количина од борат, ефективната количина е барем 0.05 w/v% и помалку од 0.5 w/v% од целокупниот состав; BAC како антимикробен конзерванс, концентрацијата на BAC во составот е поголема од 0.00001 w/v% но помалку од 0.0035 w/v%; и вода.
има уште 20 патентни барања.

---

(51) **C 07D 487/04**
(11) **6903** (13) T1
(21) **2016/485** (22) 25/07/2016
(45) 30/04/2017
(30) US20080198200P 03/11/2008 US; US20080201923P 16/12/2008 US; US20090214261P 20/04/2009 US; US20090230655P 31/07/2009 US; US20090586241 17/09/2009 US and US20090586309 17/09/2009 US
(96) 02/11/2009 EP09823947.8
(97) 08/06/2016 EP2365750
(73) **Intellikine, LLC**
10931 North Torrey Pines Road, Suite 103 La Jolla CA 92037, US
(74) БЕРИН Д.О.О. СКОПЈЕ
ул.Македонија бр.27/2/22, 1000 Скопје
(72) REN, Pingda; LIU, Yi; WILSON, Troy, Edward; LI, Liansheng and CHAN, Katrina
(54) **ИНХИБИТОРИ НА БЕНЗОКСАЗОЛ КИНАЗА И ПОСТАПКИ ЗА УПОТРЕБА**
(57) 1 Соединение со следнава структура:

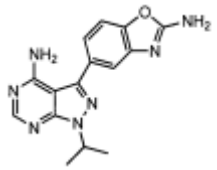

или негова фармацевтски прифатлива сол.има уште 17 патентни барања.

Human cancer	Cell lines	Positive drugs	IC_{50} (μ M)	
			Positive drug	Subject Compound
Fibrosarcoma	HT-1080	Doxorubicin	****	****
Pancreatic Cancer	MIAPACA-2	5-FU	*	***
	Bx-PC-3		**	*****
	PANC-1	Cisplatin	*	-
Kindney Cancer	786-O	5-FU	***	****
Live Cancer	Hep3B	Cisplatin	**	***
	HepG2	5-FU	**	**
	SK-HEP-1	Doxorubicin	***	****
Osteosarcoma	HOS		***	****
Melanoma	A375	Cisplatin	**	****
	SK-MEL-5		**	****
Nasopharyngeal	CNE2		**	**
Gastric Cancer	MGC803		**	***
	BGC823		**	****
Ovarian Cancer	SKOV3		*	**
	OVCAR3		*	****
CML	K562		*	****
Oral Cancer	KB		*	****
Orthotopic Multiple Myeloma	RPMI-8226		*	*****

Слика 1А

(51) **C 07D 409/10, 409/14**

(11) **6904** (13) T1

(21) **2016/486** (22) 25/07/2016

(45) 30/04/2017

(30) US201161474936P 13/04/2011 US

(96) 12/04/2012 EP12715362.5

(97) 25/05/2016 EP2697218

(73) **Janssen Pharmaceutica NV**
Turnhoutseweg 30
2340 Beerse, BE

(74) БЕРИН Д.О.О. СКОПЈЕ
ул.Македонија бр.27/2/22, 1000 Скопје

(72) HOUPIS, Ioannis, Nicolaos and LEMAIRE, Sebastien, François, Emmanuel

(54) **ПОСТАПКА ЗА ПРОИЗВОДСТВО НА СОЕДИНЕНИЈА КОРИСНИ КАКО ИНХИБИТОРИ НА SGLT2**

(57) 1 Постапка за добивање на соединенија со формула (I)

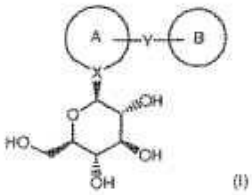

(I)

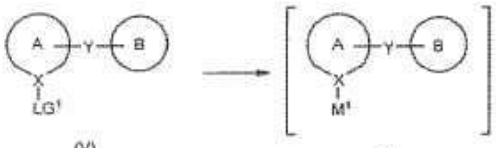

(V) (VI)

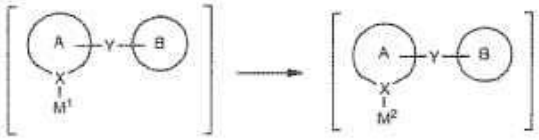

(VI) (VII)

кадешто Прстен А и Прстен В се едни од следните:

(1) Прстен А е опционално супституиран незаситен моноцикличен хетероцикличен прстен, а Прстен В е опционално супституиран незаситен моноцикличен хетероцикличен прстен, опционално супституиран незаситен фузиран хетеробицикличен прстен, или опционално супституиран бензен прстен; или
(2) Прстен А е опционално супституиран бензен прстен, а Прстен В е опционално супституиран незаситен моноцикличен хетероцикличен прстен, или е опционално супституиран незаситен моноцикличен хетероцикличен прстен, или опционално супституиран незаситен фузиран хетеробицикличен прстен кадешто Y е поврзан со хетероцикличниот прстен на фузниот хетеробицикличен прстен ; или
(3) Прстен А е опционално супституиран незаситен фузиран хетеробицикличен прстен, кадешто шеќерната половина X-(шеќер) и половината -Y-(Прстен В) двете се на истиот хетероцикличен прстен на фузниот хетеробицикличен прстен, и Прстен В е опционално супституиран незаситен моноцикличен хетероцикличен прстен, опционално супституиран незаситен фузиран хетеробицикличен прстен, или опционално супституиран бензен прстен;

X е јаглероден атом;
Y е -(CH2)n-; кадешто n е 1 или 2;
земање во предвид дека во Прстен А, X е дел од незаситена врска;
или фармацевтски прифатлива сол или солват; содржи

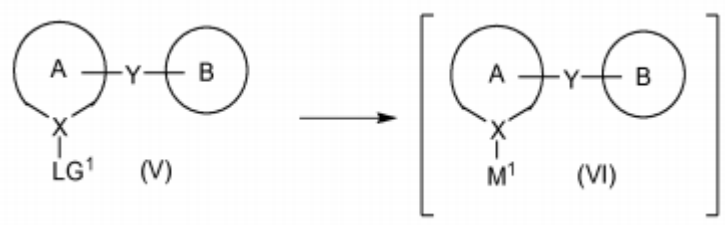

реакција на соединение со формула (V) кадешто LG1 е слободна група, со мешавина од цинкова сол и органолитиумски реагенс; во прв јаглеводороден растворувач; на температура во опсег од околу -78°C до околу собна тембература; за да се добие мешавина од соодветното соединение со формула (VI), кадешто M1 е литиум, и цинкова сол;

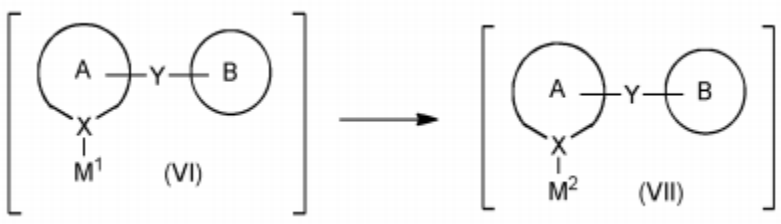

мешање на мешавина на соединение со формула (VI) и цинкова сол е прв етер

солвент; за да се добие соодветно соединение со формула (VII), кадешто M2 е реактивен вид на цинк;

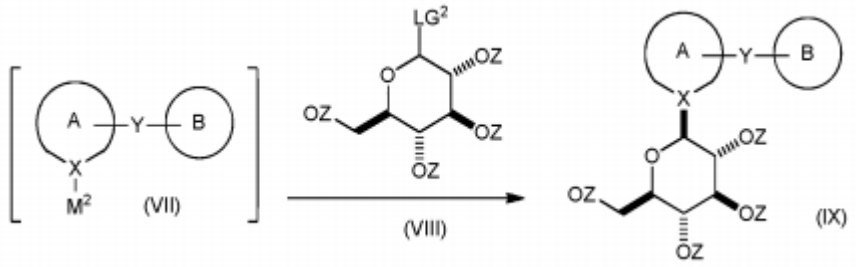

реакција на соединение со формула (VII), со соединение со формула (VIII), кадешто било која Z е независно избрана заштитена

кислородна група и кадешто LG2 е излезна група; за да се добие соодветно соединение со формула (IX);

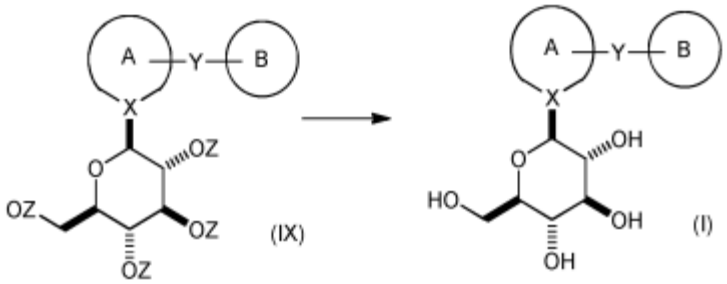

депротекција на соединение со формула (IX); за да се добие соодветно соединение со формула (I).има уште 10 патентни барања.

---

(51) **A 61K 9/16**
(11) **6905** (13) T1
(21) **2016/490** (22) 26/07/2016
(45) 30/04/2017
(30) US112667P 17/12/1998 US
(96) 17/12/1999 EP08156397.5
(97) 18/05/2016 EP1967191
(73) **EURO-CELTIQUE S.A.**
1, rue Jean Piret
2350 Luxembourg, LU
(74) Адвокатско друштво ПОЛЕНАК
ул. Орце Николов 98, 1000, Скопје
(72) Sackler, Richard S.; Goldenheim, Paul D.; Krishnamurthy, Thinnayam N.; Darke, Andrew and Oshlack, Benjamin

(54) **ОРАЛНИ ФОРМУЛАЦИИ НА МЕТИЛФЕНИДАТ СО КОНТРОЛИРАНО/МОДИФИЦИРАНО ОСЛОБОДУВАЊЕ**

(51) **C 07H 1/00, A 61K 31/7072, A 61P 31/14, C 07F 9/22, 9/24, 9/6558, C 07H 19/10**
(11) **6906** (13) T1
(21) **2016/491** (22) 26/07/2016
(45) 30/04/2017
(30) US179923P 20/05/2009 US and US319513P 31/03/2010 US
(96) 20/05/2010 EP10721225.0
(97) 06/07/2016 EP2432792
(73) **Gilead Pharmasset LLC**
Foster City, CA 94404, US
(74) ДРУШТВО ЗА ЗАСТАПУВАЊЕ МСА ИП-МИЛОЈЕВИЌ-СЕКУЛИЌ ДОО КУМАНОВО
Србо Томовиќ 36/1-7, 1300, Куманово
(72) ROSS, Bruce, S.; SOFIA, Michael, Joseph; PAMULAPATI, Ganapati, Reddy; RACHAKONDA, Suguna; WANG, Peiyuan; ZHANG, Hai-ren and CHUN, Byoung-kwon
(54) **И ПРОЦЕС ЗА ПОДГОТОВКА НА N-[2'R)-2'-ФЛУОРО-2'-МЕТИЛ-Р-ФЕНИЛ-5'-УРИДИЛИЛ]-L-АЛАНИН 1-МЕТИЛЕТИЛ ЕСТЕР**

(51) **F 28D 1/053**
(11) **6907** (13) T1
(21) **2016/492** (22) 26/07/2016
(45) 30/04/2017
(30) IT2009MI01751 13/10/2009 IT
(96) 12/10/2010 EP10785183.4
(97) 04/05/2016 EP2488814
(73) **FONDITAL S.p.A.**
Via Cerreto 40
Vobarno (BS), IT
(74) ПЕТОШЕВИЌ ДООЕЛ ДРУШТВО ЗА ОСТВАРУВАЊЕ И ЗАШТИТА НА ИНТЕЛЕКТУАЛНА СОПСТВЕНОСТ СКОПЈЕ
ул.29 Ноември 17-2/3М, 1000 Скопје
(72) FRANZONI, Francesco
(54) **ЕЛЕМЕНТ НА РАДИЈАТОР ЗА ГРЕЕЊЕ**
(57) 1 Елемент на радијатор за греење (1) се состои од главно шупливо тело (2), кој се состои од главен дел (3) за циркулација на вода кој има краен дел на цврста цевка (10), која се протега по должината на главна оска (X); и барем најмалку една предна или задна плоча за размена на топлина (6, 7), која се протега надолжно по должината на оската (Z) и има пар спротивни надолжни странични рабови (11) и пар спротивни страни (13, 14); плочата (6, 7) која е поврзана со главниот дел (3) со централно надолжно ребро (8)., кој во основа е сместен во централна рамнина на елементот (1), се протега радијално во однос на главниот дел (3) и е во главно ортогоналнен во однос на плочата (6, 7); назначен со тоа што плочата (6, 7) има најмалку една серија од три или повеќе надолжни жлебови (18) формирани ортогонално помеѓу спротивните страни (13, 14) на плочата (6, 7) и особено попречно на оската (Z) и се наместени во континуитет по должината на оската (Z), и се аксијално одвоени едни од други по оската (Z), со што разграничува најмалку три плочи (17) копланарно наредени и паралелно наредени на оската (Z), и механички поддржани од страна на ребро (8); секој дел плоча (17) аксијално е одвоен со еден пар на последователни жлебови (18) по должината на
оската (Z); назначена со тоа што надолжните странични рабови (11) на плочата (6, 7) се прекинати, прекинати се од страна на соодветна серија на жлебови (18) поставен по должината на страничните рабови (11),

секој од страничните рабови (11) е прекинат во најмалку три или повеќе надолжни позиции.има уште 5 патентни барања.

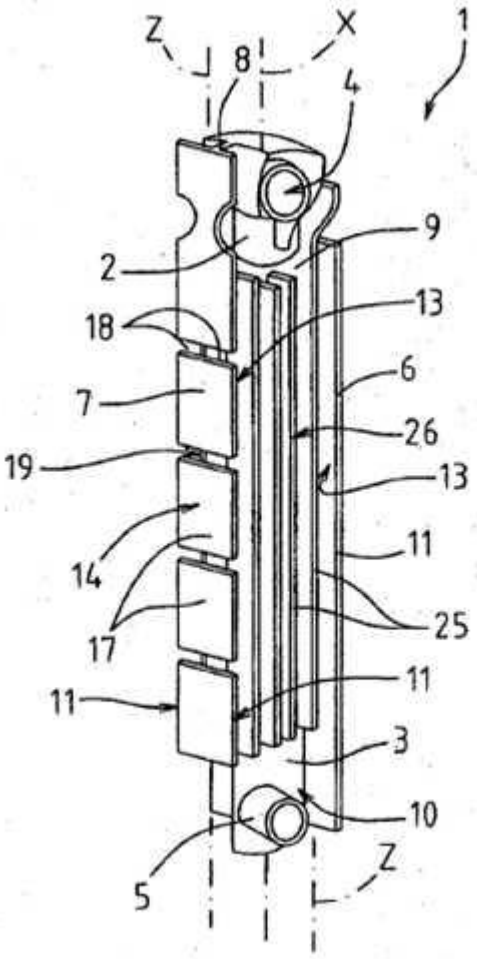

Нацрт 1.

(51) **C 01G 53/00, H 01M 4/131, 4/505, 4/525**
(11) **6908** (13) T1
(21) **2016/493** (22) 26/07/2016
(45) 30/04/2017
(96) 22/09/2010 EP10757593.8
(97) 11/05/2016 EP2619140
(73) **Freeport Cobalt Oy**
Outokummuntie 6
67101 Kokkola, FI
(74) ПЕТОШЕВИЌ ДООЕЛ ДРУШТВО ЗА ОСТВАРУВАЊЕ И ЗАШТИТА НА ИНТЕЛЕКТУАЛНА СОПСТВЕНОСТ СКОПЈЕ
ул.29 Ноември 17-2/3М, 1000 Скопје
(72) NIITTYKOSKI, Janne and ERIKSSON, Mårten
(54) **МЕШАН МЕТАЛЕН ОКСИДИРАН ХИДРОКСИД И МЕТОД ЗА ПРОДУКЦИЈА**
(57) 1 Материјал претходник од мешан метален оксидиран хидроксид, претставен со хемиската формула:

(1-z)(NiaCobMnc(OH)2(a+b+c)•COb,Mnc,(OOH)b'+c'•Mnc''O2c'')•

z(NidCoeMnf(OH)2(d+e+f)•Coe'Mnf'(OOH)e'+f'•Mnf''O2f''),

назначен со тоа што

0<z<0.1;

A=a, B=b+b', C=c+c'+c'', A+B+C = 1 и 0<A<1, 0<B<1, 0<C<1;

D=d, E=e+e', F=f+f+f'' D+E+F=1 и 0<D<1, 0<E<1, 0<F<1; и

A<D, B>E, C>F, назначен со тоа што материјалот претходник е сочинет од сферични и не-сферични честички кои имаат површина и внатрешност, и честичките имаат градиентна структура каде што моларниот сооднос на Ni, во споредба со Co и Mn, е во најголема мера на површината, и соединение со метален моларен сооднос кој што варира од површината кон внатрешноста на честичките.

има уште 0 патентни барања.

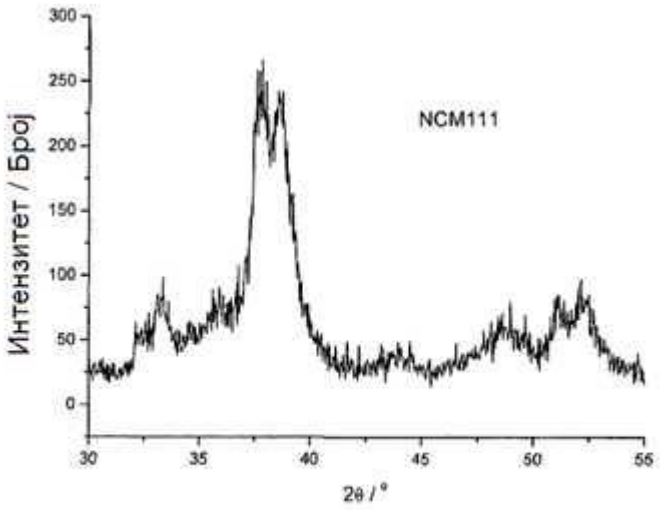

НАЦРТ 1

(51) **C 07D 471/10, A 61K 31/4155, 31/438, A 61P 3/10, C 07D 487/10**

(11) **6909** (13) T1

(21) **2016/494** (22) 26/07/2016

(45) 30/04/2017

(30) US201261645101P 10/05/2012 US and US201361769221P 26/02/2013 US

(96) 02/05/2013 EP13722231.1

(97) 15/06/2016 EP2850084

(73) **Eli Lilly and Company**
Lilly Corporate Center
Indianapolis, IN 46285, US

(74) БЕРИН Д.О.О. СКОПЈЕ
ул.Македонија бр.27/2/22, 1000 Скопје

(72) MANTLO, Nathan Bryan and QU, Fucheng

(54) **СОЕДИНЕНИЈА НА ПИРАЗОЛ КАКО ИНХИБИТОРИ НА SGLT1**

(57) 1 Соединение од формулата:

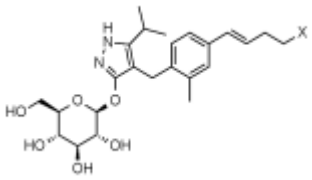

кадештоп X претставува следново:

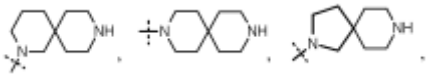

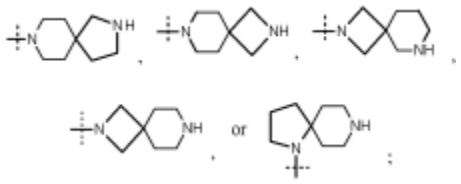

или негова фармацевтски прифатлива сол.има уште 8 патентни барања.

(51) **C 07D 471/10, A 61K 31/4155, 31/438, A 61P 3/10, C 07D 487/10**

(11) **6910** (13) T1

(21) **2016/495** (22) 26/07/2016

(45) 30/04/2017

(30) CZ20110000397 30/06/2011 CZ

(96) 21/06/2012 EP12737468.4

(97) 15/06/2016 EP2726557

(73) **Advanced Materials- JTJ S.r.o.**
Kamenné Zehrovice 23
273 01 Kamenné Zehrovice, CZ

(74) БЕРИН Д.О.О. СКОПЈЕ
ул.Македонија бр.27/2/22, 1000 Скопје

(72) PROCHÁZKA SR:, Jan and PROCHÁZKA JR:, Jan

(54) **АГЕНС ЗА ПОВРШИНСКО ЛЕКУВАЊЕ СО ВИСОКИ ФОТОКАТАЛИТИЧКИ И САНИТАРНИ ЕФЕКТИ**

(57) 1 Течен агенс за површинско лекување со високи фотокаталитични и санитарни ефекти, базирани на TiO2 наночестички, се карактеризира со тоашто содржи 10g до 500g од TiO2 наночестичките на 1 литар вода, и врзувачки агенс А, којшто е неорганski врзувач избран од групата којашто се состои од ZnO, MgO, CaO, Ca(OH)2, Mg(OH)2, CaCO3, MgCO3, Na2CO3, and K2CO3 во износ од 0.1 до 10 % по тежина во однос на тежинскиот состав на TiO2 наночестичките. има уште 3 патентни барања.

Слика 1

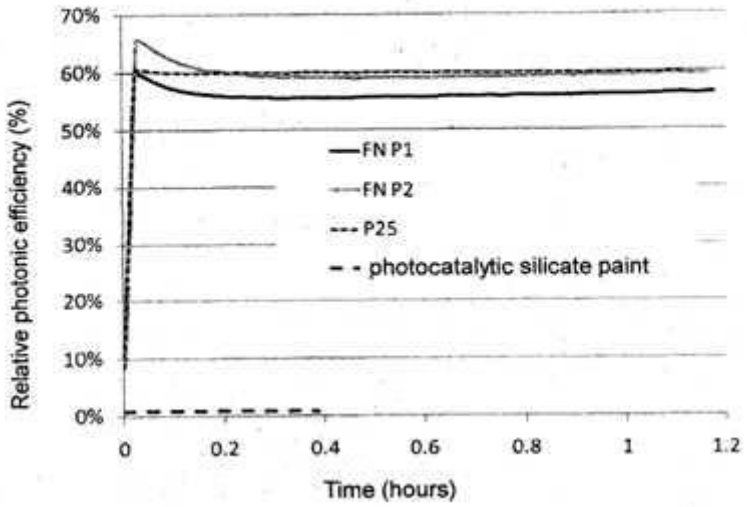

(51) **C 07C 271/24, 217/44, C 07D 215/22**
(11) **6911** (13) T1
(21) **2016/496** (22) 27/07/2016
(45) 30/04/2017
(30) MI20090397 16/03/2009 IT
(96) 11/03/2010 EP13172499.9
(97) 13/07/2016 EP2641897
(73) **Clovis Oncology Italy S.r.l.**
Via Monte di Pietà 1/A
20121 Milano, IT
(74) БИНПРО ДООЕЛ СКОПЈЕ
ул. Ленинова бр.15а-13,1000 Скопје
(72) Spinelli, Silvano and Livi, Valeria
(54) **ПОСТАПКА ЗА ПОДГОТВУВАЊЕ 6-(7-((1-АМИНОЦИКЛОПРОПИЛ)МЕТОКСИ)-6-МЕТОКСИХИНОЛИН-4-ИЛОКСИ)-N-МЕТИЛ-1-НАФТАМИД И НЕГОВИ СИНТЕТИЧКИ ПОЛУПРОИЗВОДИ**
(57) 1 Соединение со формулата (XI) или (XIa):

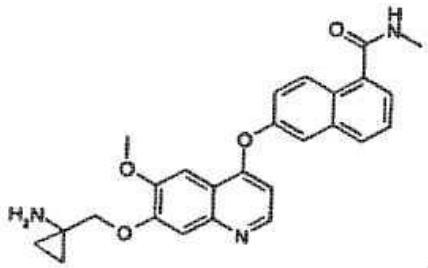
(I)

назначено со тоа, што R' е водород и R е одбран од бензил, ацетил, бензоил, трифлуорометансулфонил, бензенсулфонил, р-толуенсулфонил, метоксикарбонил, етоксикарбонил, терц-бутоксикарбонил, алилоксикарбонил и бензилоксикарбонил опционално супституиран на ароматичен прстен со до три супституенти одбрани од халоген, циано и трифлуорометил; или R' е триметилсилил и R е терц-бутоксикарбонил; или R и R' земени заедно со азотниот атом на кој тие се поврзани формираат фталамидо група.има уште 3 патентни барања.

---

(51) **C 07D 487/04, A 61K 31/53, A 61P 29/00, 35/00, 9/00**
(11) **6912** (13) T1
(21) **2016/498** (22) 27/07/2016
(45) 30/04/2017
(30) EP20120003445 04/05/2012 --
(96) 06/04/2013 EP13714859.9
(97) 25/05/2016 EP2844659
(73) **Merck Patent GmbH**
Frankfurter Strasse 250
64293 Darmstadt, DE
(74) БЕРИН Д.О.О. СКОПЈЕ
ул.Македонија бр.27/2/22, 1000 Скопје
(72) DORSCH, Dieter and BUCHSTALLER, Hans-Peter
(54) **ДЕРИВАТИ НА ПИЛОЛОТРИАЗИНОН**
(57) 1 Соединение од формулата I

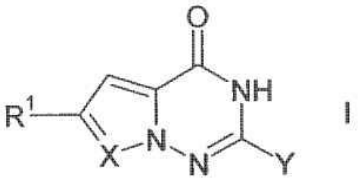
I

кадешто

X означува N или CR1,
R1 означува H, F, Cl, CH3, CH2OH, CH2Cl, CH2Br, CF3, CHF2 или CH2F,
R2 означува H или A,
Y означува Ar1, Het1 или Cyc,
Ar1 означува фенил or нафтил, којшто е несупституиран или моно-, ди- или трисупституиран со Hal, A, [C(R2)2]pOR2, [C(R2)2]pN(R2)2, [C(R2)2]pHet2, NO2, CN, [C(R2)2]pCOOR2, [C(R2)2]pCON(R2)2, NR2COA, NR2SO2A, [C(R2)2]pSO2N(R2)2, S(O)nA, COHet3, O[C(R2)2]mN(R2)2,

O[C(R2)2]pAr2, O[C(R2)2]pHet2, NHCOOA, NHCON(R2)2, CHO и/или COA,
Ar2 означува фенил, којшто е несупституиран или моно- или дисупституиран со Hal, A, [C(R2)2]pOR2, [C(R2)2]pN(R2)2,[C(R2)2]pHet3, NO2, CN, [C(R2)2]pCOOR, [C(R2)2]pN(R2)2, N(R2)2COA, NR2SO2A, [C(R2)2]pSO2N(R2)2,S(O)nA, COHet3, O[C(R2)2]mN(R2)2, O[C(R2)2]pHet3, NHCOOA, NHCON(R2)2, CHO и/или COA,
Het1 означува пиролидинил, азетидинил, тетрахидроимидазолил, тетрахидрофуранил, тетрахидропиразолил, тетрахидропиранил, пиперидинил, морфолинил, хексахидропиридазинил, хексахидропиримидинил, [1,3]диоксоланил, пиперазинил, фурил, тиенил, пиролил, имидазолил, пиразолил, оксазолил, изоксазолил, оксадиазолил, тиазолил, триазолил, тетразолил, пиридил, пиримидил, пирадизинил, индолил, изоиндолил, бензимидазолил, индазолил, кинолил, 1,3-бензодиокосолил, бензотиофенил, бенозфуранил, имидазопиридил или фуро[3,2-b]пиридил, секој од којшто е несупституиран или моно- или дисупституиран со Hal, A, [C(R2)2]pOR2, [C(R2)2]pN(R2)2, [C(R2)2]pHet2, [C(R2)2]pAr2, NO2, CN, [C(R2)2]pCOOR2, [C(R2)2]pCON(R2)2, NR2COA, NR2SO2A, [C(R2)2]pSO2N(R2)2, S(O)nA, COHet3, O[C(R2)2]mN(R2)2,O[C(R2)2]pAr2, O[C(R2)2]pHet2, NHCOOA, NHCON(R2)2, CHO, COA, =S, =NR и/или =O,Cyc означува цикличен алкил со 3, 4, 5, 6 or 7 C-атоми, коишто можат да бидат несупституирани или моносупституирани со A, Hal, CN или Ar2 или Het2,
Het2 означува пиролидинил, азетидинил, тетрахидроимидазолил, тетрахидрофуранил, тетрахидропиразолил, тетрахидропиранил, пиперидинил, морфолинил, хексахидропиридазинил, хексахидропиримидинил, [1,3]диоксоланил, пиперазинил, фурил, тиенил, пиролил, имидазолил, пиразолил, оксазолил, isoксазолил, оксадиазолил, тиазолил, триазолил, тетразолил, пиридил, пиримидил, пирадизинил, индолил, изоиндолил, бензимидазолил, индазолил, кинолил, 1,3-бензодиоксолил, бензотиофенил,бенозфуранил, имидазопиридил или[3,2-b]пиридил, секој од којшто е несупституиран или моно- или дисупституиран со Hal, A, [C(R2)2]pOR2, [C(R2)2]pN(R2)2, [C(R2)2]pHet3, [C(R2)2]pOHet3, [C(R2)2]pAr2, NO2, CN, [C(R2)2]pCOOR2, [C(R2)2]pCON(R2)2, NR2COA, NR2SO2A, [C(R2)2]pSO2N(R2)2, S(O)nA, COHet3, O[C(R2)2]mN(R2)2, O[C(R2)2]pAr2, O[C(R2)2]pHet3, NHCOOA, NHCON(R2)2, CHO, COA, =S, =NR и/или =O,
Het3 означува дихидропиролил, пиролидинил, азетидинил, ексеатнил, тетрахидроимидазолил, дихидропиразолил, тетрахидропиразолил, тетрахидрофуранил, дихидропиридил, тетрахидропиридил, пиперидинил, морфолинил, хексахидропиридазинил, хексахидропиримидинил, [1,3]диоксоланил, тетрахидропиранил или пиперазинил, секој од којшто е несупституиран или моно- или дисупституиран со Hal, CN, OR2, COOR2, CON(R2)2, S(O)nA, S(O)nAr, COA, A и/или =O,
A означува неразгранет или разгранет алкил со 1-10 C-атоми, кадешто еден или два не-соседни CH- и/или CH2-групи можат да бидат заменети со N-, O- и/или S-атоми и кадешто 1-7 H-атоми можат да бидат заменети со F или Cl,
Hal означува F, Cl, Br или I,
n означува 0, 1 или 2,
m означува 1, 2 или 3,
p означува 0, 1, 2, 3 или 4,

под услов доколку, ако R1 е отсутен, тогаш Y

не е 4-флуорофенил, 3-бромофенил or 5-хлоро-2-флуорофенил, и исклучувајќи терт-бутил 2-(4-оксо-3H-пироло[2,1-f][1,2,4]триазин-2-ил)пиролидин-1-карбоксилат и бенизил 2-(4-оксо-3H-пироло[2,1-f][1,2,4]триазин-2-ил)пиролидин-1-карбоксилат,

и негови фармацевтски прифатливи солвати, соли, таутомери и стереоизомери, вклучувајќи нивни смеси во сите односи.има уште 12 патентни барања.

---

(51) **C 07D 223/08, A 61K 31/402, 31/4025, C 07D 207/24, 207/26, 211/74, 211/76, 223/10, 401/04, 401/06, 401/10, 403/04, 403/06, 403/10, 403/14**

(11) **6913** (13) T1

(21) **2016/499** (22) 27/07/2016

(45) 30/04/2017

(30) DE20121006884 04/04/2012 DE

(96) 21/03/2013 EP13711291.8

(97) 25/05/2016 EP2834221

(73) **Merck Patent GmbH**
Frankfurter Strasse 250
64293 Darmstadt, DE

(74) БЕРИН Д.О.О. СКОПЈЕ
ул.Македонија бр.27/2/22, 1000 Скопје

(72) ZENKE, Frank; HEINRICH, Timo; KRIER, Mireille; FRIESE-HAMIM, Manja and SEENISAMY, Jeyaprakashnarayanan

(54) **ЦИКЛИЧНИ АМИДИ КАКО ИНХИБИТОРИ НА МЕТАР-2**

(57) 1 Соединение од формулата I

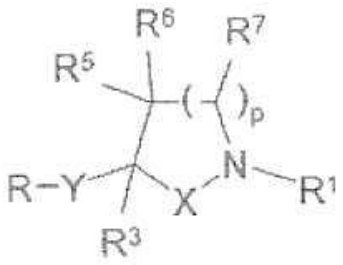

I

кадешто

R означува NR2R4, Alk, C(=CH2)[C(R4)2]nAr2, Het2, O[C(R4)2]nAr2 или OA,

X означува CO или CH2,

Y означува CO или CH2,

R1 означува H, [C(R4)2]nAr1, (CH2)nHet, (CH2)nCyc, [C(R4)2]nCOOH, [C(R4)2]nCONHAr1, [C(R4)2]nCONH2, [C(R4)2]nNHA, [C(R4)2]nNA2, O[C(R4)2]nAr1, [C(R4)2]nИЛИ7, [C(R4)2]nCOO(CH2)nAr1, [C(R4)2]nCOOA, [C(R4)2]nCONH[C(R4)2]pCON(R4)2 или [C(R4)n]nCONHCR4-[(CH2)nN(R4)2]CON(R4)2,

R2 означува H, [C(R4)2]nAr2, (CH2)nCOHet1, (CH2)nCOAr2, (CH2)mNA2 или (CH2)nHet,

R3 означува OH или OCOA,

R4 означува H или алкил којшто има 1, 2, 3 или 4 C атоми,

R2 и R4 заедно истотака означуваат алкилен којшто има 2, 3, 4 или 5 C атоми, кадешто а CH2 група може исто така да биде заменета со N(CH2)mOH или SO2

R5, R6 секој, независно еден од друг, означуваат H, F или A,

R5 и R6 заедно истотака означуваат алкилен којшто има 2, 3, 4 или 5 C атоми, кадешто а CH2 група може исто така да биде заменета со NCOA или O,

R7 означува H или A,

Ar1 означува фенил којшто е несупституиран или моно-, ди-, три-, тетра- или пентасупституиран со Hal, OH, OA, CONH2, CONHA, CONA2, NHSO2A, CONHCyc, NHSO2Cyc, CONHAr2, COHet1 и/или NASO2A,

Ar2 означува фенил којшто е несупституиран или моно-, ди-, три-, тетра- или пентасупституиран со Hal, A, CONH2 и/или OAr3,

Ar3 означува фенил којшто е несупституиран или моносупституиран со NH2,

Het означува моно- или бицикличен заситен,

незаситен или ароматичен хетероцикл којшто има 1 до 4 N и/или O и/или S атоми коишто се несупституирани или моно-, ди- или триsупституирани со Hal, A, OA, CN, NH2, NHA, NA2, NO2, CN, COOH, COOA, (CH2)nCONH2, (CH2)nCONHA, (CH2)nCONA2, NHCOA, COA, CHO, Het1, SO2A, SO2NH2, SO2NHA, SO2NA2, CONHNH2, CONHAr3, =O и/или Ar3,
Het1 означува моноцикличен заситен хетероцикл којшто има 1 до 4 N и/или O и/или S атоми коишто се несупституирани или моно-, ди- или трисупституирани со =O и/или COOA,
Het2 означува изоиндолил,
A означува неразгранет или разгранет алкил којшто има 1-10 C атоми, кадешто 1-7 H атоми може да се замента со F, Cl, Br, OH, CHO, COA, COOA, CN, CONA2, CONHA и/или CONH2,
и/или кадешто еден или два не-соседни CH и/или CH2 групи можат да бидат заменети со O, или Cyc,
Alk означува алкенил којшто има 2, 3, 4, 5 или 6 C атоми,
Cyc означува цикличен алкил којшто има 3-7 C атоми коишто се несупституиран или моно-, ди- или трисупституирани со NHCOA, NHSO2 OH, OA, A, NH2, NHA, NA2, COOA, COOH и/или CONHA,
Hal означува F, Cl, Br или I,
m означува 1, 2, 3 или 4,
n означува 0, 1, 2, 3 или 4,
p означува 1, 2 или 3,

и нивни фармацевтски употребливи соли, таутомери и стереоизомери, вклучително нивни смеси во сите односи, кадешто следниве соединенија се исклучени:

метил 3-хидроксипиперидин-3-карбоксилат,
1-терт-бутил3-метил 3-хидроксипиперидин-1,3-дикарбоксилат,
терт-бутил3-алил-3-хидроскипиролидин-1-карбоксилат,
терт-бутил3-алил-3-хидроксипиперидин-1-карбоксилат.
има уште 10 патентни барања.

---

(51) **C 07D 281/10, A 61K 31/554, A 61P 3/00, 5/00, C 07D 417/06, C 07F 9/6541**
(11) **6914** (13) T1
(21) **2016/501** (22) 28/07/2016
(45) 30/04/2017
(30) US20100328212P 27/04/2010 US and US20100329225P 29/04/2010 US
(96) 27/04/2011 EP11775513.2
(97) 08/06/2016 EP2563122
(73) **GlaxoSmithKline LLC**
Corporation Service Company
2711 Centerville Road
Suite 400
Wilmington DE 19808, US
(74) БЕРИН Д.О.О. СКОПЈЕ
ул.Македонија бр.27/2/22, 1000 Скопје

(72) AQUINO, Christopher, Joseph; COLLINS, Jon, Loren; COWAN, David, John and WU, Yulin
(54) **ХЕМИСКИ СОЕДИНЕНИЈА**
(57) 1 Соединение со формула I

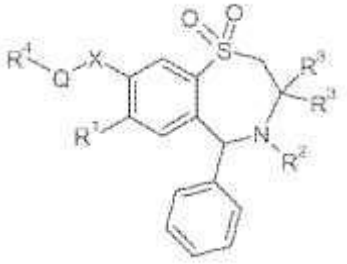

кадешто R1 е H, Cl, Br, N(CH3)2, или метокси;
R2 е H или OH;
секој R3 е независен C1-6 алкил;
X е CH2, C(O), или CH=CH;
Q е C0-6 алкил;
R4 е NR5R5; кадешто еден R5 е H и другиот е

CH2CO2H, CH2SO3H, CH2CH2SO3H, или CH(R7)C0-1 алкилCO2H. R7 е C0-6 алкил CO2H, C0-6 алкилOH, C0-6 алкилSO3H или C0-6 алкилPO3H2има уште 19 патентни барања.

---

(51) **B 01D 19/02, 19/00, B 29B 7/84, B 29C 47/00**
(11) **6915** (13) T1
(21) **2016/502** (22) 28/07/2016
(45) 30/04/2017
(30) DE20101039959 30/08/2010 DE
(96) 29/08/2011 EP11754854.5
(97) 04/05/2016 EP2611513
(73) **Wobben Properties GmbH**
Borsigstrasse 26
26607 Aurich, DE
(74) БЕРИН Д.О.О. СКОПЈЕ
ул.Македонија бр.27/2/22, 1000 Скопје
(72) KAMKE, Ingo
(54) **УРЕД ЗА ФЛУИДНА ДЕГАСИФИКАЦИЈА И ПОСТАПКА ЗА ДЕГАСИФИКАЦИЈА НА ФЛУИДИ**

(57) 1 Уред за флуидна дегасификација на смоли кој се состои од елемент за снабдување на флуидот (12), елемент за празнење на флуидот (310) и за празненење на смолата, се карактеризира со тоа што има прва комора (150) во којашто се влева смолата преку елементот за снабдување на смола (12) , а којшто има барем прв структурен елемент (100) којшто е конструиран како неткаен материјал (штоф) за уништување на меурчињата во смолата и низ кој смолата се насочува помеѓу елементот за снабдување (12) и елементот за празнење (310), втора комора (106) којашто ја придружува првата комора (150) а којашто има барем втор структурен елемент (180) којшто е конструиран како мрежа и преку чие посредство смолата се насочува, и трета комора (190) којашто ја придружува втората комора (160) и којашто има барем еден конвексен елемент (220) како профилен елемент (220) и преку кого смолата тече меѓу елементот за снабдување (12) инелементот за празнење (310).има уште 5 патентни барања.

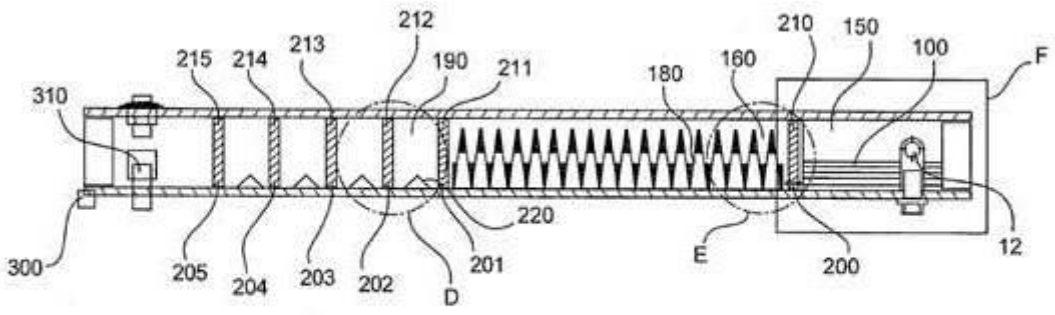

Слика 1

---

(51) **B 65D 41/10, 39/04, 47/06** (45) 30/04/2017
(11) **6916** (13) T1
(21) **2016/503** (22) 29/07/2016
(30) GB20090001185 26/01/2009 GB
(96) 26/01/2010 EP13156256.3

(97) 18/05/2016 EP2597049
(73) **EQUIPE MOULDINGS LIMITED**
3 High Street
Larne
County Antrim BT40 1JN, GB
(74) ТОНИ МЛАДЕНОВСКИ
Ул. "Илинденска" 2/ 13, 1400, Велес
(72) Mcdowell, Craig
(54) **ЗАТВОРАЧ ЗА КОНТЕЈНЕР**
(57) 1 Затворач (310) за затворање на отвор кој што претставува уста на еден контејнер, при што затворачот (310) се состои од општо дисковидно и рамно тело (312) и општо кружно сукниче (314) што има: (i) фиксиран раб (313) фиксиран за кружниот раб на телото; (ii) слободен кружен раб (313'); (iii) голем број зглобно закачени, оддалечени едни од други краци (316) поставени во близина на слободниот кружен раб и кои што може да функционираат помеѓу отворена по¬зиција и затворена позиција; и (iv) голем број прсти (318) распрснати со големиот број на краци (316); при што затворачот (310) е прилагоден така да најмалку еден дел од сукничето (314), за¬ед¬но со телото (312), формира запирач (36) кој што е обликуван и димензиониран така да ли-це¬то на затворачот на контејнерот (310) може, кога е во употреба, да формира меѓусебен спој со внатрешната површина на устата на контејнерот, што во отворената позиција краците (316) има¬ат заедничка граница во однос на сукничето (314), така што слободниот кружен раб (313') е свртен со лицето спротивно на телото (312), а во затворената позиција, краците се свртени зна-чително паралелно со сукничето (314), при што секој крај е значително свртен кон телото (312).

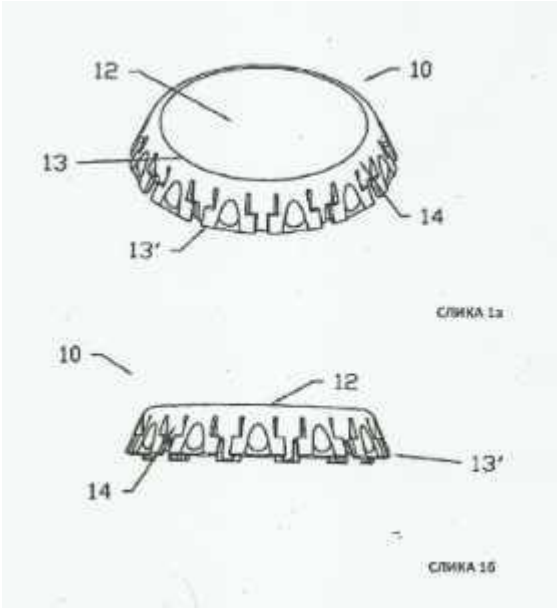

(51) **A 61K 31/554, A 61P 1/16**
(11) **6917** (13) T1
(21) **2016/505** (22) 29/07/2016
(45) 30/04/2017
(30) SE20100051165 28/01/2011 SE and US20100410957P 08/11/2010 US
(96) 08/11/2011 EP11840392.2
(97) 11/05/2016 EP2637668
(73) **Albireo AB**

Arvid Wallgrens Backe 20
413 46 Göteborg, SE
(74) БЕРИН Д.О.О. СКОПЈЕ
ул.Македонија бр.27/2/22, 1000 Скопје
(72) GILLBERG, Per-Göran; GRAFFNER, Hans and STARKE, Ingemar
(54) **ИНХИБИТОРИ НА IBAT ЗА ЛЕКУВАЊЕ НА ЗАБОЛУВАЊА НА ЦРН ДРОБ**
(57) 1 Соединение со формула II

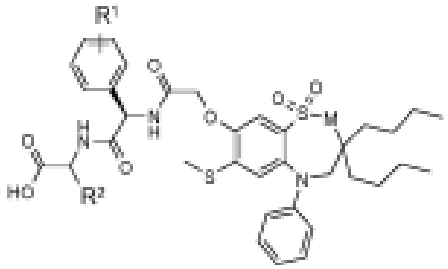

кадешто

M е CH2 или NH;
R1 е H или хидрокси;
R2 е H, CH3, -CH2CH3, -CH2CH2CH3, -CH2CH2CH2CH3, -CH(CH3)2, -CH2CH(CH3)2, -CH(CH3)CH2CH3, -CH2OH, -CH2OCH3, -CH(OH)CH3, -CH2SCH3, или-CH2CH2SCH3;

или негова фармацевтски прифатлива сол, за употреба во профилакса и/или лекување на заболување на црн дроб избрано од групата којашто се состои од Алагилеов синдром (АЛГС), прогресивна фамилијарна интрахепатска колестаза (ПФИК), примарна билијарна цироза (ПБК), примарен склерозен колангитис (ПСК) и пруритус на колестатично заболување на црн дроб.има уште 15 патентни барања.

---

(51) **A 61K 9/16, 31/4152, A 61P 25/00, C 07D 231/22**
(11) **6918** (13) T1
(21) **2016/506** (22) 29/07/2016
(45) 30/04/2017
(30) EP20090382261 25/11/2009 -- and EP20100382025 04/02/2010 --
(96) 25/11/2010 EP10782303.1
(97) 13/07/2016 EP2503993
(73) **Laboratorios del Dr. Esteve, S.A.**
Avda Mare de Deu de Montserrat 221
08041 Barcelona, ES
(74) БЕРИН Д.О.О. СКОПЈЕ
ул.Македонија бр.27/2/22, 1000 Скопје
(72) CUBERES-ALTISENT, María Rosa; SOLÀ - CARANDELL, Lluis and GARCÍA - COUCEIRO, Urko
(54) **ХЛОРОВОДОРОДНА СОЛ НА 4-[2-[[5-МЕТИЛ-1-(2-НАФТАЛЕНИЛ)-1H-ПИРАЗОЛ-3-ИЛ]ОКСИ]ЕТИЛ]МОРФОЛИН**
(57) 1 Хлороводородна сол на 4-[2-[[5-метил-1-(2-нафталенил)-1 H-пиразол-3-ил]окси]етил]морфолин. има уште 5 патентни барања.

Слика 1

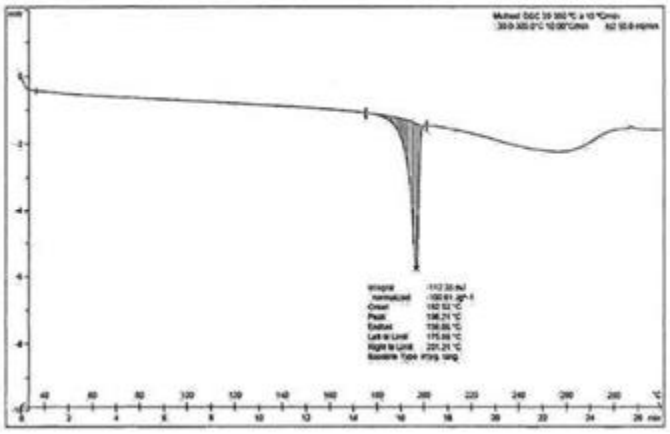

(51) **C 07D 401/14, A 61K 31/4184, 31/4188, A 61P 35/00, C 07D 403/04, 413/04, 471/04**
(11) **6919** (13) T1
(21) **2016/508** (22) 01/08/2016
(45) 30/04/2017
(30) IN KO13062011 10/10/2011 IN
(96) 09/10/2012 EP12783247.5
(97) 18/05/2016 EP2766354
(73) **Orion Corporation**
Orionintie 1
02200 Espoo, FI
(74) Адвокатско друштво ПОЛЕНАК
ул. Орце Николов 98, 1000, Скопје
(72) WOHLFAHRT, Gerd; LINNANEN, Tero; NANDURI, Srinivas; UJJINAMATADA, Ravi; RAJAGOPALAN, Srinivasan and MUKHERJEE, Subhendu
(54) **ИНХИБИТОРИ НА ПРОТЕИН КИНАЗА**
(57)
има уште патентни барања.

(51) **A 61K 39/00, 38/08, 38/16, A 61P 35/00**
(11) **6920** (13) T1
(21) **2016/509** (22) 01/08/2016
(45) 30/04/2017
(30) EP08017305 01/10/2008 --; EP08017921 13/10/2008 -- and US105928P 16/10/2008 US
(96) 28/09/2009 EP09778750.1
(97) 04/05/2016 EP2341927
(73) **Immatics Biotechnologies GmbH**
72076 Tübingen, DE
(74) Друштво за застапување од областа на индустриската сопственост ЖИВКО МИЈАТОВИЌ АНД ПАРТНЕРС ДОО Скопје Ул. Даме Груев бр. 3/2-11 1000 Скопје
(72) WEINSCHENK, Toni; SINGH, Harpreet; WALTER, Steffen; SCHOOR, Oliver; HILF, Norbert and TRAUTWEIN, Claudia
(54) **Состав што содржи туморно асоцирани пептиди и вакцина за третман на глиобластом и други канцери**

(57) 1 Пептид што се состои од секвенцата одбрана од групата SEQ ID No. 4 и SEQ ID No. 5.има уште 13 патентни барања.

СЛИКА 1

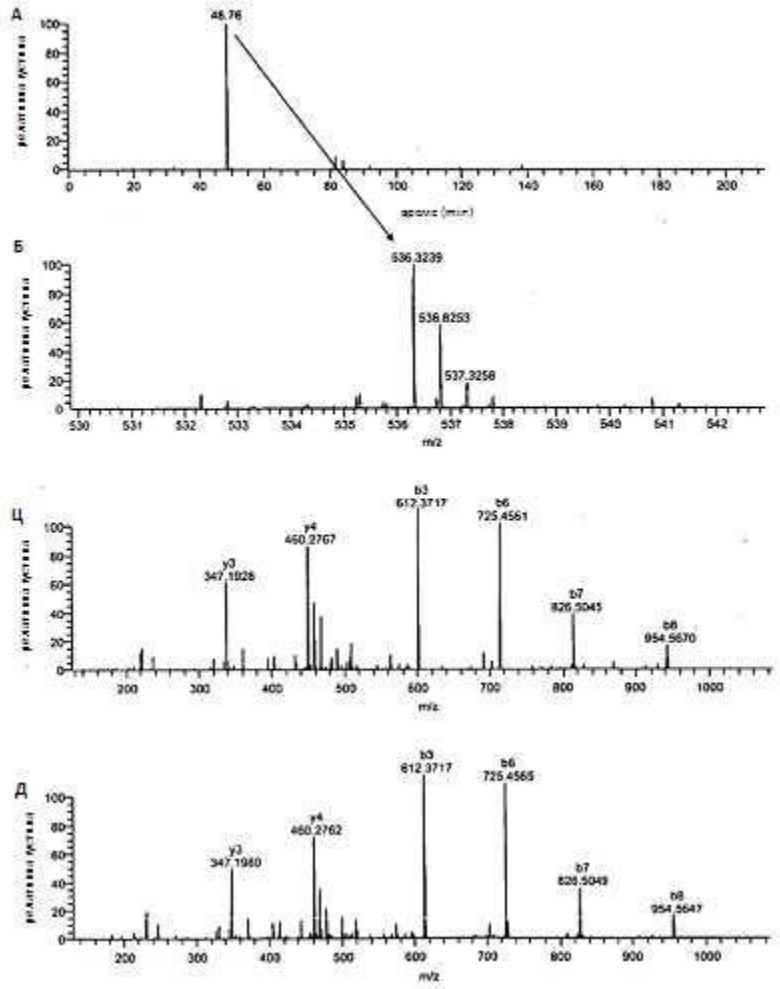

(51) **A 61K 9/28, 31/4178, 31/4184, 31/4422**
(11) **6811** (13) T1
(21) **2016/510** (22) 03/08/2016
(45) 30/04/2017
(30) DE102008059206 27/11/2008 DE
(96) 19/11/2009 EP09755847.2
(97) 04/05/2016 EP2370065
(73) **Bayer Intellectual Property GmbH**
Alfred-Nobel-Strasse 10
40789 Monheim, DE
(74) БИНПРО ДООЕЛ СКОПЈЕ
ул. Ленинова бр.15а-13,1000 Скопје
(72) FUNKE, Adrian; KUHL, Alexander; BRENDEL, Erich; BRÖCKER, Frank; OHM, Andreas; KVESIC, Dennis and VOLKMER, Thomas
(54) **ФАРМАЦЕВТСКА ДОЗИРНА ФОРМА КОЈА СОДРЖИ НИФЕДИПИН ИЛИ НИЗОЛДИПИН И АНГИОТЕНЗИН-II АНТАГОНИСТ И/ИЛИ ДИУРЕТИК**
(57) 1 Фармацевтска дозирна форма што содржи активно соединение комбинација од нифедипин или низолдипин и барем еден ангиотензин II антагонист и/или барем еден диуретик, назначена со тоа, што јадрото е

систем за осмотско ослободување, назначена со тоа, што обвивката на системот за осмотско ослободување се состои од целулоза ацетат или мешавина од целулоза ацетат и полиетилен гликол и освен тоа назначена со тоа, што нифедипин или низолдипин е лоциран во јадрото и ангиотензин II антагонистот и/или диуретикот е лоциран во покривна обвивка околу јадрото и назначена со тоа, што покривната обвивка содржи барем еден филм-формирачки полимер погоден за брзото ослободување на активни соединенија, каде што филм-формирачкиот полимер е делумно хидролизиран поливинил алкохол, и освен тоа назначена со тоа, што барем 85% од нифедипинот или низолдипинот (базирано на изјавената вкупна количина од соодветното активно соединение) се ослободуваат за период од 24 часа, 5 до 17% од нифедипинот или низолдипинот се ослободуваат за 4 часа и 43 до 80% од нифедипинот или низолдипинот се ослободуваат за 12 часа според USP методата на ослободување употребувајќи апарат 2 (лопатка) и барем 60% од ангиотензин II антагонистот и/или диуретикот (базирано на изјавената вкупна количина од соодветното активно соединение) се ослободуваат за 30 минути според USP методата на ослободување употребувајќи апарат 2 (лопатка) на 75 револуции по минута во 900 ml од погоден медиум. има уште 25 патентни барања.

---

(51) **A 61K 39/00, 39/39, 47/36, 47/48, C 07K 14/47**

(11) **6812** (13) T1

(21) **2016/511** (22) 03/08/2016

(45) 30/04/2017

(30) GB0801424 25/01/2008 GB; GB0802405 08/02/2008 GB and GR20080100151 29/02/2008 GR

(96) 22/01/2009 EP09703874.9

(97) 04/05/2016 EP2240200

(73) **Vianex S.A.**

Tatoiou Street

18th Kilometre Athens-Lamia National Road

146 71 Nea Erythrea, GR

(74) БИНПРО ДООЕЛ СКОПЈЕ

ул. Ленинова бр.15а-13,1000 Скопје

(72) MATSOUKAS, John; TSELIOS, Theodore; APOSTOLOPOULOS, Vasso; TSEVELEKI, Vivian; KATSARA, Maria and PROBERT, Lesley

(54) **ТЕРАПЕВТСКИ МАНАН ПОВРЗАН МИЛЕИН ОСНОВЕН ПРОТЕИН ПЕПТИД MBP83-99**

(57) 1 Коњугат што содржи:

(i) манан; и

(ii) барем еден епитоп што содржи пептид кој е MBP83-99, во линеарна форма; назначен со тоа, што наведениот епитоп е поврзан за манан преку [(Lys-Gly)n] мост, каде што n е цел број од 1 до 10.има уште 12 патентни барања.

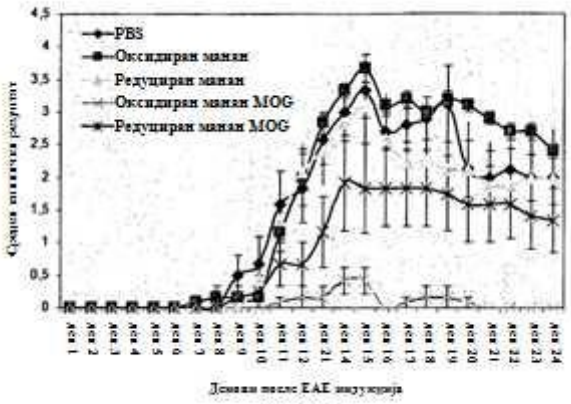

НАЦРТ 1

(51) **G 01N 33/569, C 12N 7/02**

(11) **6813** (13) T1

(21) **2016/512** (22) 04/08/2016

(45) 30/04/2017

(30) US20050670892P 13/04/2005 US

(96) 13/04/2006 EP06750177.5

(97) 08/06/2016 EP1869471

(73) **Merial, Inc.**

3239 Satellite Boulevard

Bldg. 500

Duluth, GA 30096, US

(74) БЕРИН Д.О.О. СКОПЈЕ

ул.Македонија бр.27/2/22, 1000 Скопје

(72) ALLIBERT, Patrice; CUPILLARD, Lionel Pierre and REYES, Jean

(54) **ПОСТАПКА ЗА ПРОИЗВОДСТВО НА СВИНСКИ ЦИРКОВИРУС**

(57) 1 Постапка за производство на цирковирус, којашто содржи:

сеење на култура на клетка домаќин си култура за сеење од цирковирус;

инкубирање на културата на клетката домаќин во отсуство на серум од фетус на теле;

следење (i) на отпорноста на клетката домаќин, и (ii) ORF1 и ORF2 изразување на клетката домаќин; и

собирање на принос од цирковирусот од културата на клетката домаќин кога ORF2 изразувањето е приближно исто во не-историодните клетки и историодните клетки од култрата на клетката домаќин;

и кадешто цирковирусот е PCV2. има уште 4 патентни барања.

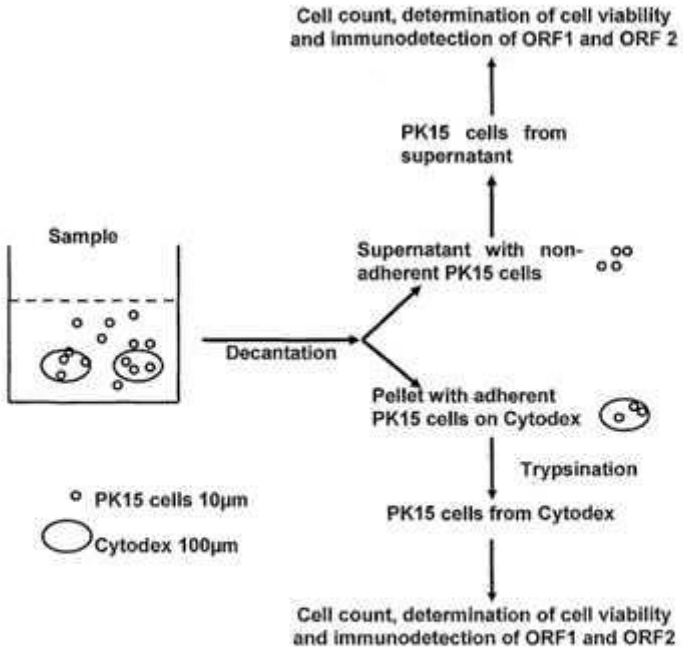

Слика 1

(51) **C 07K 16/24, A 61K 39/395, A 61P 35/00, 37/06, C 12N 15/13**

(11) **6922** (13) T1

(21) **2016/513** (22) 04/08/2016

(45) 30/04/2017

(30) GB20060020729 18/10/2006 GB

(96) 18/10/2007 EP07824232.8

(97) 08/06/2016 EP2076539

(73) **UCB Biopharma SPRL**

Allée de la Recherche 60

1070 Brussels, BE

(74) БЕРИН Д.О.О. СКОПЈЕ

ул.Македонија бр.27/2/22, 1000 Скопје

(72) POPPLEWELL, Andrew George; ADAMS, Ralph and RAPECKI, Stephen Edward

(54) **МОЛЕКУЛИ НА АНТИТЕЛО КОЕШТО ВРЗУВА IL-17A И IL-17F**

(57) 1 Неутрализирачко антитело коешто врзува човечки IL-17A и човечки IL-17F, содржи тежок ланец и лесен ланец кадешто варијабилниот домен на тешкиот ланец ја содржи секвенцата дадена во SEQ ID NO:9 и варијабилниот домен на лесниот ланец ја содржи секвенцата дадена во SEQ ID NO:7 или секвенца во најмалку 95% идентичност и кадешто антителото има афинитет за IL-17A поголем од 20pM и афинитет за IL-17F поголем од 2nM. има уште 16 патентни барања.

Слика 1

(a) Light Chain variable region of antibody CA028_496 (SEQ ID NO:7)
AIQLTQSPSSLSASVGDRVTITCRADESVTTLMHWYQQKPGKAPKLLIYLVSNRESGVPSRF
SGSGSGTDFTLTISSLQPEDFATYYCQQTWSDPWTFGQGTKVEIKR

(b) Heavy Chain variable region of antibody CA028_496 (SEQ ID NO:9)
EVQLVESGGGLVQPGGSLRLSCAASGFTFSDYNMAWVRQAPGKGLEWVATITYEGRNTYYRD
SVKGRFTISRDNAKNSLYLQMNSLRAEDTAVYYCASPPQYYEGSIYRLWFAHWGQGTLVTVS
S

(c)

CDRH1: GFTFSDYNMA (SEQ ID NO:1)
CDRH2: TITYEGRNTYYRDSVKG (SEQ ID NO:2)
CDRH3: PPQYYEGSIYRLWFAH (SEQ ID NO:3)
CDRL1: RADESVTTLMH (SEQ ID NO:4)
CDRL2: LVSNRES (SEQ ID NO:5)
CDRL3: QQTWSDPWT (SEQ ID NO:6)

(d) Light chain of antibody CA028_496 (SEQ ID NO:11)
AIQLTQSPSSLSASVGDRVTITCRADESVTTLMHWYQQKPGKAPKLLIYLVSNRESGVPSRF
SGSGSGTDFTLTISSLQPEDFATYYCQQTWSDPWTFGQGTKVEIKRTVAAPSVFIFPPSDSQ
LKSGTASVVCLLNNFYPREAKVQWKVDNALQSGNSQESVTEQDSKDSTYSLSSTLTLSKADY
EKHKVYACEVTHQGLSSPVTKSFNRGEC

(e) Heavy chain of antibody CA028_496 (SEQ ID NO:15)
EVQLVESGGGLVQPGGSLRLSCAASGFTFSDYNMAWVRQAPGKGLEWVATITYEGRNTYYRD
SVKGRFTISRDNAKNSLYLQMNSLRAEDTAVYYCASPPQYYEGSIYRLWFAHWGQGTLVTVS
SASTKGPSVFPLAPCSRSTSESTAALGCLVKDYFPEPVTVSWNSGALTSGVHTFPAVLQSSG
LYSLSSVVTVPSSSLGTKTYTCNVDHKPSNTKVDKRVESKYGPPCPPCPAPEFLGGPSVFLF
PPKPKDTLMISRTPEVTCVVVDVSQEDPEVQFNWYVDGVEVHNAKTKPREEQFNSTYRVVSV
LTVLHQDWLNGKEYKCKVSNKGLPSSIEKTISKAKGQPREPQVYTLPPSQEEMTKNQVSLTC
LVKGFYPSDIAVEWESNGQPENNYKTTPPVLDSDGSFFLYSRLTVDKSRWQEGNVFSCSVMH
EALHNHYTQKSLSLSLGK

(f) DNA encoding light chain of antibody CA028_496 including signal sequence (SEQ ID NO:14)
atgtcagttcccacacaggtgctgggcctgcttctgttgtggctcaccgatgctaggtgtgc
catccagctgacccagagccctcctctctcagcgccagtgtcggagacagagtgactatta
cctgcagggctgacgaaagcgtgaccacattgatgcactggtaccaacagaagcctggcaaa
gccccaagctcctgatctatctggtttccaatcgggagtctggagtccccagcaggttcag
cggcagtgggtctggaactgactttaccctgacaatctcctcactccagcccgaagatttcg
ccacctactattgccagcagacttggagcgacccttggacatttggacagggcacaaaagtg
gagatcaagcgtacggtagcggccccatctgtcttcatcttcccgccatctgatgagcagtt
gaaatctggaactgcctctgttgtgtgcctgctgaataacttctatcccagagaggccaaag
tacagtggaaggtggataacgccctccaatcgggtaactcccaggagagtgtcacagagcag
gacagcaaggacagcacctacagcctcagcagcaccctgacgctgagcaaagcagactacga

(51) **C 07K 14/745, C 12N 9/64**
(11) **6814** (13) T1
(21) **2016/514** (22) 05/08/2016
(45) 30/04/2017
(30) US20060785421P 24/03/2006 US
(96) 23/03/2007 EP07753848.6
(97) 11/05/2016 EP2004683
(73) **Biogen Hemophilia Inc.**
250 Binney Street Cambridge MA 02142, US
(74) ТОНИ МЛАДЕНОВСКИ
Ул. "Илинденска" 2/ 13, 1400, Велес
(72) PETERS, Robert, T. and BITONTI, Alan
(54) **РС5 КАКО ЕНЗИМ ЗА ОБРАБОТКА НА ФАКТОР IX ПРОПЕПТИД**
(57) 1 Еукариотска клетка која што содржи прв полинуклеотид кој што шифрира еден пропро¬те¬ин од Фактор IX (proFIX) или фузиски протеин од тоа, и втор полинуклеотид кој што шифрира еден функционален субтилизин на цицач / слична на Kex2p протеин конвертаза PC5. има уште 21 патентни барања.

СЛИКА 1

(51) **A 41B 11/00, 11/02, A 41D 13/06**
(11) **6815** (13) T1
(21) **2016/515** (22) 05/08/2016
(45) 30/04/2017
(30) DE20112051102U 25/08/2011 DE
(96) 25/08/2012 EP12762549.9
(97) 25/05/2016 EP2747589
(73) **X-Technology Swiss GmbH**
Samstagernstrasse 45 8832 Wollerau, US
(74) БЕРИН Д.О.О. СКОПЈЕ
ул.Македонија бр.27/2/22, 1000 Скопје
(72) LAMBERTZ, Bodo
(54) **ЧОРАП**

(57) 1 Чорап, особено спортски чорап, којшто има посебен предел за стапало (10), којшто содржи регија за прстите на ногата (1), топчеста регија (2) и регија на петицата (3), при што регијата на прстите на ногата (10) поседува постава што води кон петицата (4) и постава, која води кон топчестата регија 5), којашто е поставена суштински паралелно на овалната линија (6) на стапалото, се карактеризира со тоа што поставата којашто води кон петицата (4) има прекини (9) во регијата на надолжниот лак (8), каде што зајакнувањата на материјалот поставени во регијата на прекини (9) се оформени во вид на патеки во облик на зраци низ прекините (9), од границата на надолжниот лак (8) до периферијата на регијата на стапалото (7) сместена отспротива. има уште 11 патентни барања.

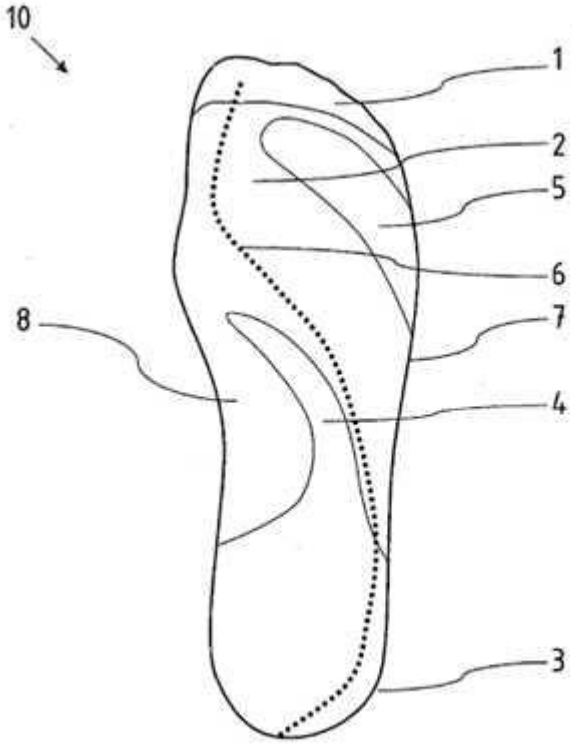

Слика 1

(51) **A 61K 39/395, A 61P 25/00**
(11) **6816** (13) T1
(21) **2016/516** (22) 05/08/2016
(45) 30/04/2017
(30) US201161504737P 06/07/2011 US
(96) 05/07/2012 EP12758888.7
(97) 15/06/2016 EP2729173
(73) **Sykehuset Sorlandet HF**
Postboks 416
4604 Kristiansand, NO

(74) БЕРИН Д.О.О. СКОПЈЕ
ул.Македонија бр.27/2/22, 1000 Скопје
(72) KERSTEN, Christian; CAMERON, Marte, Gronlie and MJALAND, Svein
(54) **EGFR ТАРГЕТИРАНА ТЕРАПИЈА**
(57) 1 Инхибитор на EGFR за употреба при лекување на невропатска болка. има уште 14 патентни барања.

Слика 1

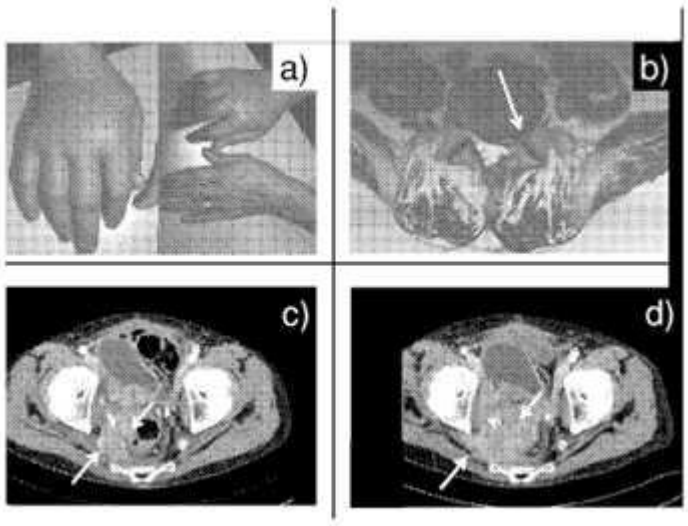

(51) **A 61K 39/395, 39/00, 45/06, C 07K 16/32**
(11) **6817** (13) T1
(21) **2016/517** (22) 08/08/2016
(45) 30/04/2017
(30) US20080041649P 02/04/2008 US
(96) 25/03/2009 EP09727180.3
(97) 25/05/2016 EP2247304
(73) **MacroGenics, Inc.**
9704 Medical Center Drive
Rockville, MD 20850, US
(74) БЕРИН Д.О.О. СКОПЈЕ
ул.Македонија бр.27/2/22, 1000 Скопје
(72) JOHNSON, Leslie, S.; HUANG, Ling; TUAILLON, Nadine and BONVINI, Ezio

(54) **HER2/НОВИ-СПЕЦИФИЧНИ АНТИТЕЛА И ПОСТАПКИ ЗА УПОТРЕБА НА ИСТИТЕ**

(57) 1 Антитело способно за специфично врзување за HER2/ново коешто содржи:

(А) прв полипептид којшто содржи химеричен 4D5 имуноглобулински лесно ланчан варијабилен домен којшто содржи амино киселинска секвенца на SEQ ID NO: 4; и (Б) втор полипептид којшто содржи варијанта 4D5 имуноглобулински теѓок ланец којшто содржи амино киселинска секвенца одбрана од група којашто се состои од SEQ ID NO: 9, SEQ ID NO: 11, и SEQ ID NO: 13. има уште 10 патентни барања.

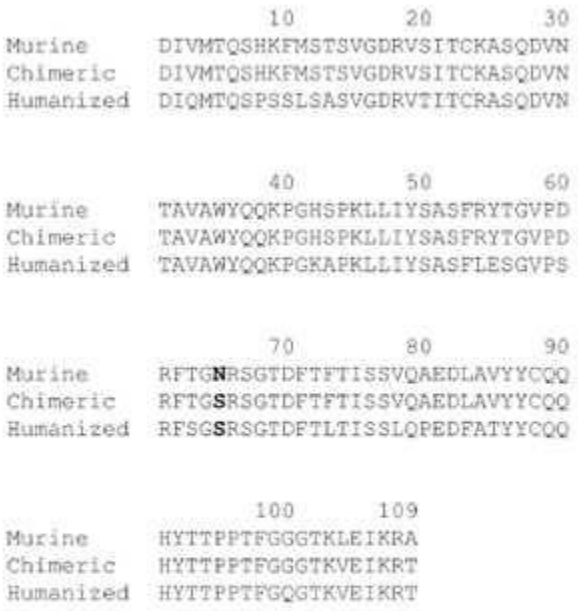

Слика 1

(51) **C 07D 213/82, A 61K 31/4427, 31/497, A 61P 35/00, C 07D 213/85, 241/28, 401/12, 401/14, 403/12, 403/14, 409/14, 417/14, 471/04, 473/34, 487/04, 498/04**

(11) **6818** (13) T1

(21) **2016/518** (22) 09/08/2016

(45) 30/04/2017

(30) US20090249095P 06/10/2009 US

(96) 05/10/2010 EP10822550.9

(97) 11/05/2016 EP2485731

(73) **Millennium Pharmaceuticals, Inc. and Sunesis Pharmaceuticals, Inc.**
40 Landsdowne Street
Cambridge, MA 02139, US and 395 Oyster Point Blvd., Suite 400
South San Francisco, CA 94080, US

(74) ПЕТОШЕВИЌ ДООЕЛ ДРУШТВО ЗА ОСТВАРУВАЊЕ И ЗАШТИТА НА ИНТЕЛЕКТУАЛНА СОПСТВЕНОСТ СКОПЈЕ ул.29 Ноември 17-2/3М, 1000 Скопје

(72) LEE, Wen-Cherng; KUMARAVEL, Gnanasambandam; WANG, Deping; THOMAS, Jermaine; ARNDT, Joseph; CHAN, Timothy; GUCKIAN, Kevin; LIN, Edward, Yin-shiang; SCOTT, Daniel; SUN, Lihong; VAN VLOTEN, Kurt; ZHANG, Lei and ERLANSON, Daniel

(54) **ХЕТЕРОЦИКЛИЧНИ СОЕДИНЕНИЈА КОРИСНИ КАКО PDK1 ИНХИБИТОРИ**

(57) 1 Соединение со една од формулите II, III, IV, или V:

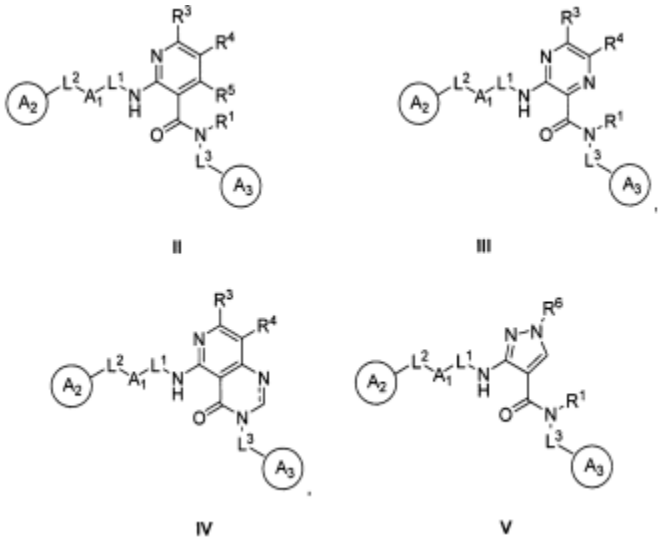

II III IV V

или фармацевтски прифатлива сол од тоа, назначено со тоа што:
е единечна или двојна врска;
R1 е водород или незадолжително заменет C1-6 алифатик;
-L2-A1-L1- е -OCH2CH2-, -CH=CHCH2-, или -C C-CH2-; или
-L2-A1-L1- е незадолжително заменет -O-C2 алкилен, C3 алкенилен, или C3 алкинилен; или
-L2-A1-L1- е едно од следните:

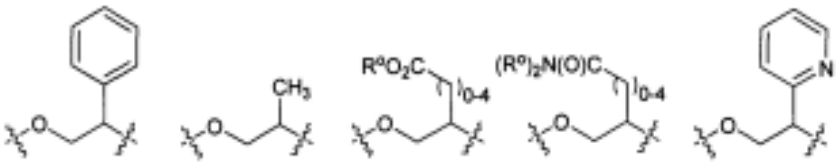

назначено со тоа што Прстенот B е 5-член хетероарил прстен кој што има 1-3 хетероароми селектирани од азот, кислород, и сулфур, и Прстенот C е 6-член хетероарил прстен кој што има 1-3 азоти; или
-L2-A1-L1- е едно од следните: или
--L2-A1-L1- е незадолжително заменет со 1-4 Rx групи и е едно од следните:

Назначено со тоа што секој R° е независно водород, C1-6 алифатик, -CH2Ph, -O(CH2)0-1Ph, или 5-6-член заситен, делумно незаситен, или арил прстен кој што има 0-4 хетероароми независно се¬лектирани од азот, кислород, и сулфур, или, покрај дефиницијата погоре, две независ¬ни појави на R°, земени заедно со нивниот интервенирачки атом(и), формираат 3-12-член заситен, делумно незаситен, или арил моно- или бицикличен прстен кој што има 0-4 хе¬тероароми независно селектирани од азот, кислород, и сулфур; Прстенот A2 е 3-7 член заситен или делумно незаситен моноцикличен карбоцикличен пр¬¬стен, 7-10 член заситен или делумно незаситен бицикличен карбоцикличен прстен, 4-7 член заситен или делумно незаситен моноцикличен хетероцикличен прстен кој што има 1-2 хетероароми независно селектирани

од азот, кислород, или сулфур, 7-10 член заситен или делумно незаситен бицикличен хетероцикличен прстен кој што има 1-3 хетероароми независно селектирани од азот, кислород, или сулфур, фенил прстен, 8-10 член бицикличен арил прстен, 5-6 член моноцикличен хетероарил прстен кој што има 1-3 хетероароми независно селектирани од азот, кислород, или сулфур, 8-10 член бицик¬личен хетероарил прстен кој што има 1-4 хетероароми независно селектирани од азот, кислород, или сулфур, или 10-16 член заситен, делумно незаситен, или ароматичен три¬цикличен прстен кој што има 0-4 хетероароми независно селектирани од азот, кисло¬род, или сулфур, при што Прстенот A2 е незадолжително заменет со 1-4 Rx групи;
секој Rx е независно -R, незадолжително заменет алкилиденил, оксо, -хало, -NO2, -CN, -OR, SR, -N(R')2, -C(O)R, -CO2R, -C(O)C(O)R, -C(O)CH2C(O)R, -S(O)R, -S(O)2R, -C(O)N(R')2, -S(O)2N(R')2, -OC(O)R, -N(R')C(O)R, -N(R')N(R')2, -N(R')OR, -N(R')C(=NR')N(R')2, -C(=NR')N(R')2, -C=NOR, -N(R')C(O)N(R')2, -N(R')S(O)2N(R')2, -N(R')S(O)2R, или -OC(O)N(R')2;
секој R е независно водород или незадолжително заменета група селектирана од C1-6 али¬фатик, 3-7 член заситен или делумно незаситен моноцикличен карбоцикличен прс¬тен, 7-10 член заситен или делумно незаситен бицикличен карбоцикличен прстен, 4-7 член заситен или делумно незаситен моноцикличен хетероцикличен прстен кој што има 1-2 хетероароми независно селектирани од азот, кислород, или сулфур, 7-10 член заси¬тен или делумно незаситен бицикличен хетероцикличен прстен кој што има 1-3 хетеро¬ароми независно селектирани од азот, кислород, или сулфур, фенил прстенот, 8-10 член бицикличен арил прстен, 5-6 член хетероарил прстен кој што има 1-3 хетероароми неза¬висно селектирани од азот, кислород, или сулфур, или 8-10 член бицикличен хетероарил прстен кој што има 1-4 хетероароми независно селектирани од азот, кислород, или сулфур;
секој R' е независно -R, или две R' групи на истиот азот се земени заедно со нивните ин¬тервенирачки атоми за да формираат незадолжително заменет 5-8 член заситен, делум¬но незаситен, или ароматичен прстен кој што има 1-4 хетероароми независно селекти¬ра¬ни од азот, кислород, или сулфур;
L3 е ковалентна врска или незадолжително заменет метилен;
Прстенот A3 е незадолжително заменет фенил или незадолжително заменет пиридинил прстен;
секој од R3, R4, и R5 е независно -R, -хало, -NO2, -CN, -OR, -SR, -N(R')2, -C(O)R,-CO2R, -C(O)C(O)R, -C(O)CH2C(O)R, -S(O)R, -S(O)2R, -C(O)N(R')2, -S(O)2N(R')2, -OC(O)R, -N(R')C(O)R, -N(R')N(R')2, -N(R')OR, -N(R')C(=NR')N(R')2, -C(=NR')N(R')2, -C=NOR, -N(R')C(O)N(R')2, -N(R')S(O)2N(R')2, -N(R')S(O)2R, или -OC(O)N(R')2; или:
R3 и R4 или R4 и R5 се земени заедно со нивните интервенирачки атоми за да формираат незадолжително заменет фузониран прстен селектиран од 4-7 член делумно незаси¬тен карбоцикличен прстен, фенил, 5-6 член делумно незаситен хетероцикличен прстен кој што има 1-3 хетероароми независно селектирани од азот, кислород, или сулфур, или 5-6 член хетероарил прстен кој што има 1-3 хетероароми независно селектирани од азот, ки¬слород, или сулфур;
секој R6 е независно -R, -C(O)R, -CO2R, -C(O)C(O)R, -C(O)CH2C(O)R, -S(O)R,-S(O)2R, -C(O)N(R')2, или-S(O)2N(R')2; или:
R3 и R6 се земени заедно со нивните

интервенирачки атоми за да формираат незадол¬жи¬телно заменет фузиониран прстен селектиран од 5-6 член заситен или делумно незаси¬тен хетероцикличен прстен кој што има 1-3 хетероароми независно селектирани од азот, кислород, или сулфур, или 5-6 член хетероарил прстен кој што има 1-3 хетероароми не-зависно селектирани од азот, кислород, или сулфур. има уште 17 патентни барања.

---

(51) **A 61Q 7/00, A 61K 8/02, 8/64, A 61Q 19/08, 19/10**

(11) **6819** (13) T1

(21) **2016/519** (22) 09/08/2016

(45) 30/04/2017

(30) IT2008MI01877 23/10/2008 IT

(96) 22/10/2009 EP12161209.7

(97) 08/06/2016 EP2510980

(73) **De Carli, Edda**

Via Calatafimi, 19

37069 Villafranca di Verona (VR), IT

(74) БЕРИН Д.О.О. СКОПЈЕ

ул.Македонија бр.27/2/22, 1000 Скопје

(72) De Carli, Edda and Brunetta, Fabio

(54) **ПОСТАПКА ЗА ДЕРМОКОЗМЕТИЧКИ ТРЕТМАН НА КОЖА СО НАНЕСУВАЊЕ НА СОСТАВИ КОИШТО СОДРЖАТ NGF**

(57) 1 Постапка за не-терапевтски, дермокозметички третман на кожа, којашто содржи чекори на:

- обезбедување состав којшто содржи козметички ефективна количина на NGF од 10-8% до 5% од тежината на вкупната тежина на составот;
- нанесување на споменатиот состав на површини на кожата коишто имаат потреба од козметички третман, доведувајќи до апсорпција на NGF во кожата со нанесување на средства погодни за фаворизирана пенетрација на NGF во кожата, одбрана од група којашто содржи алатки погодни за доведување до скарификација на епидермисот, којшто се нанесени пред нанесување на споменатиот состав, и игли за тетовирање или машинска игла за тетовирање. има уште 4 патентни барања.

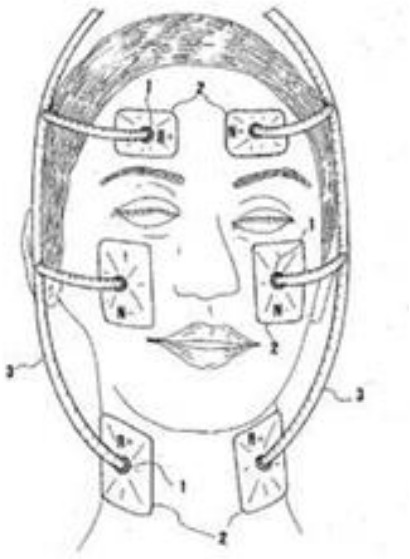

Слика 1

---

(51) **C 09D 121/02, 1/00, E 04C 2/00**
(11) **6820** (13) T1
(21) **2016/520** (22) 09/08/2016
(45) 30/04/2017
(30) US20080107396 22/04/2008 US
(96) 26/03/2009 EP09763017.2
(97) 08/06/2016 EP2297257
(73) **Knauf Gips KG**
Am Bahnhof 7
97346 Iphofen, DE
(74) МАРГАРИТА ПЕКЕВСКА, адвокат
ул. Народен Фронт 21/4-5, 1000 Скопје
(72) YEUNG, Lee, K.; GRUSSING, Jeffrey, F. and BOROVKA, Christopher, J.
(54) **ГРАДЕЖНИ ПЛОЧИ СО ПРЕМАЗ И ПРОИЗВОДИ КОИ ШТО СОДРЖАТ ПОЛУХЛОРИД НА КАЛЦИУМСУЛФАТ**

(57) 1 Постапка на завршна обработка на внатрешниот sид, кој што опфаќа: приготвување на подлогите на плочите кои опфаќаат гипс, цемент или нивна комбинација, при што спомнтата подлога има површина;
нанесување на премаз на подлогата, при што спомнатиот премаз содржи 10-40 мас.% на латекс везивна емулзија, 30-80 мас.% на полухидрат на калцијумсулфат, 0,1-2 мас.% на инхибиторно средство за слегнување, 0,05-2% на полимер кој што има молекулска маса помала од 6.000 Далтони и 10-40 мас.% на вода.има уште 9 патентни барања.

---

(51) **C 07D 473/34, A 61K 31/522, A 61P 29/00, 35/00, 37/06, 43/00, 7/02**
(11) **6822** (13) T1
(21) **2016/522** (22) 10/08/2016
(45) 30/04/2017
(30) JP2010123727 31/05/2010 JP
(96) 30/05/2011 EP11789754.6
(97) 20/07/2016 EP2578585
(73) **ONO Pharmaceutical Co., Ltd.**
Osaka-shi, Osaka 541-8526, JP
(74) ДРУШТВО ЗА ЗАСТАПУВАЊЕ МСА ИП-МИЛОЈЕВИЌ-СЕКУЛИЌ ДОО КУМАНОВО
Србо Томовиќ 36/1-7, 1300, Куманово
(72) YAMAMOTO, Shingo and YOSHIZAWA, Toshio
(54) **ПУРИНСКИ ДЕРИВАТ КАКО БТК КИНАЗА ИНХИБИТОР**
(57) 1 6-амино-9-[(3R)-1-(2-бутиноил)-3-пиролидинил]-7-(4-феноксифенил)-7,9-дихидро-8Н-пурин-8-еден, или негова сол. има уште 1 патентни барања.

---

(51) **A 61F 2/91**
(11) **6823** (13) T1
(21) **2016/523** (22) 10/08/2016
(45) 30/04/2017
(30) US201113015474 27/01/2011 US; US201113015488 27/01/2011 US; US299968P 30/01/2010 US; US385891P 23/09/2010 US; US385895P 23/09/2010 US and US385902P 23/09/2010 US
(96) 28/01/2011 EP14162762.0
(97) 22/06/2016 EP2752172
(73) **Abbott Cardiovascular Systems Inc.**
Santa Clara, California 95054, US
(74) ДРУШТВО ЗА ЗАСТАПУВАЊЕ МСА ИП-МИЛОЈЕВИЌ-СЕКУЛИЌ ДОО КУМАНОВО
Србо Томовиќ 36/1-7, 1300, Куманово
(72) Trollsas, Mikael O.; Ngo, Michael Huy; Anukhin, Boris; Nikanorov, Alexander; Hossainy, Syed Faiyaz Ahmed; Papp, John E.; Jayasinghe, Dudley and Solter, Zella
(54) **ЗДРОБЕНИ ОБНОВЛИВИ ПОЛИМЕРНИ СТЕНТОВИ**

(57) 1 Имплантиран медицински уред кој опфаќа:

балон проширлива потпора (200; 300), потпората има надолжна оска (А-А), сет од надолжно распоредени прстени (212, 212а, 212б, 212в, 212г; 312, 312а, 312б, 312в, 312г) формирани од потпорници (230; 330) поврзани во круни (207, 209, 210; 307, 309, 310), потпорници конфигуриран да се свиткуваат кон и се одвиваат далеку едни од други на круни, сетот на надолжно распоредени прстени вклучува проксимален краен прстен (212г; 312г), дистален краен прстен спротивно на проксималниот краен прстен, и внатрешни прстени (212а, 212б, 212в; 312а, 312б, 312в) меѓу крајните прстени, пришто секој прстен е поврзан со соседниот со врска (234; 234а, 234б, 234в, 234г; 237; 334; 334а, 334б, 334в, 334г) кои се протегаат паралелно на надолжната оска (А-А), и и се карактеризира по тоа што барем една од врските на потпората содржи маркер структура за одржување на еден пар на маркери (500), и маркер структура вклучува еден пар на депоа (502а, 502б) пришто маркерите се поставени, депоата се стават рамнински по вертикалната оска (В-В) нормално на надолжната оска (А-А); и пришто сетот прстени вклучува минимум свиткан дијаметар, така што на минимално свитканишт дијаметар, еден пар на прстени, меѓу кои се наоѓа маркер структурата, немаат контакт со маркер структурата.има уште 4 патентни барања.

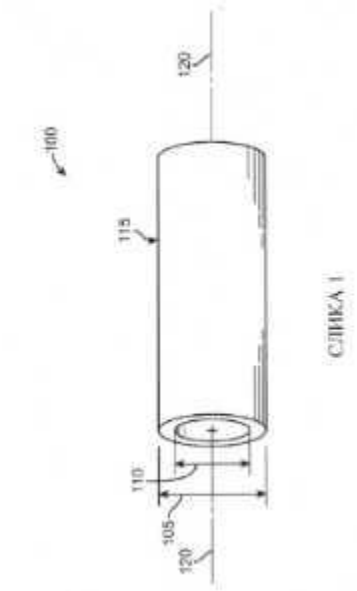

СЛИКА 1

(51) **F 01N 3/20, 3/08**
(11) **6824** (13) T1
(21) **2016/525** (22) 10/08/2016
(45) 30/04/2017
(96) 13/09/2010 EP10009478.8
(97) 18/05/2016 EP2428659
(73) **Umicore AG & Co. KG**
Rodenbacher Chaussee 4
63457 Hanau-Wolfgang, DE
(74) БЕРИН Д.О.О. СКОПЈЕ
ул.Македонија бр.27/2/22, 1000 Скопје
(72) Spurk, Paul, Dr.; Söger, Nicola, Dr.; Müller, Elena, Dr. and Malmberg, Stephan, Dipl.-Ing.

(54) **КАТАЛИТИЧКИ КОНВЕРТОР ЗА ОТСТРАНУВАЊЕ АЗОТНИ ОКСИДИ ОД ИЗДУВНИТЕ ГАСОВИ ОД ДИЗЕЛ МОТОРИ**

(57) 1 Каталитички конвертор за отстранување азотни оксиди од издувните гасови од дизел мотори, направен од потпорен труп со должина L и каталитички активна облога којашто се состои од една или повеќе материјални зони коишто содржат:

• зеолит или соединение слично на зеолит коешто содржи 1 - 10 wt. % бакар во однос на вкупната тежина на зеолитот или соединение слично на зеолит, при што зеолитот или соединението слично на зеолит се избираат од групата којашто се состои од хабазит, SAPO-34, ALPO-34 и зеолит β; и

• најмалку едно соединение коешто се избира од група што се состои од бариум оксид, бариум хидроксид, бариум карбонат, стронциум оксид, стронциум хидроксид, стронциум карбонат, празеодиум оксид, лантан оксид, магнезиум оксид, мешан оксид на магнезиум/алуминиум, оксид на алкален метал, хидроксид на алкален метал, карбонат на алкален метал и нивни смеси.има уште 14 патентни барања.

Слика 1а)

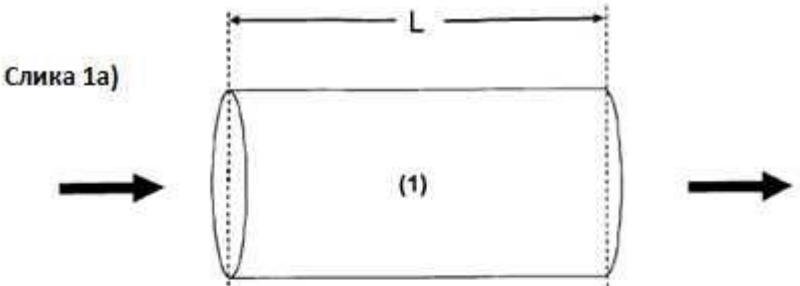

Слика 1б)

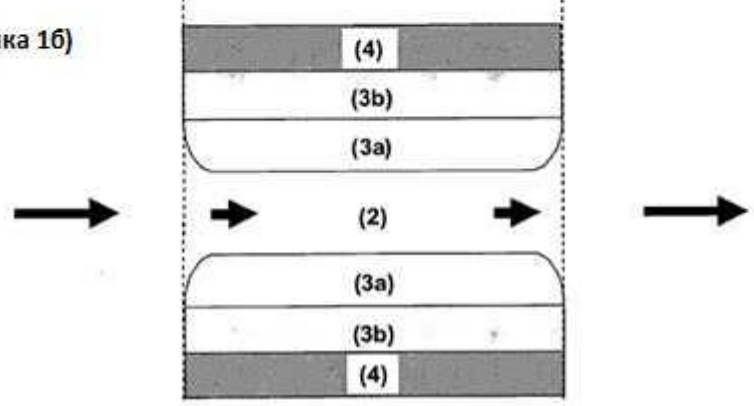

(51) **G 01N 33/564, A 61K 38/17, 9/127, A 61P 37/06**
(11) **6825** (13) T1
(21) **2016/527** (22) 11/08/2016
(45) 30/04/2017
(30) EP20100290188 08/04/2010 -- and US20100346617P 20/05/2010 US
(96) 06/04/2011 EP11717774.1
(97) 08/06/2016 EP2555790
(73) **Beta Innov**
49 rue Rouelle
75015 Paris, FR
(74) ТОНИ МЛАДЕНОВСКИ
Ул. "Илинденска" 2/ 13, 1400, Велес

(72) MERSEL, Marcel and RAKOTOARIVELO, Clovis

(54) **ТЕРАПЕВТСКА УПОТРЕБА НА ß2-МИКРОГЛОБУЛИН ПРОТЕИНОТ**

(57) 1 Фармацевтски производ, што се карактеризира со тоа што се состои од ß2-микроглобулин или од функционална варијанта на тој протеин кој што претставува најмалку 70% идентичност со човечкиот ß2-микроглобулин протеин, како активна состојка, во еден фармацевтски при¬фат¬лив преносител, при што споменатиот фармацевтски прифатлив преносител е липозом. има уште 20 патентни барања.

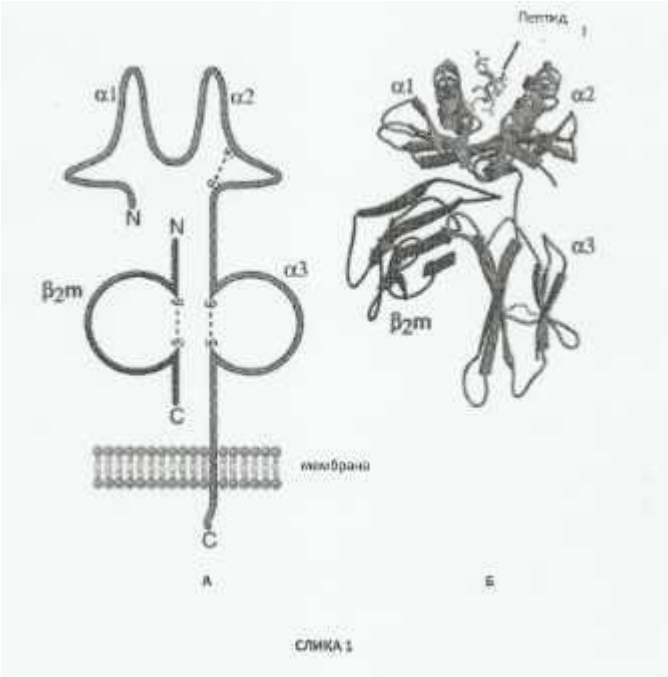

СЛИКА 1

(51) **C 07D 405/06, A 61K 31/4025, A 61P 35/00**

(11) **6826** (13) T1

(21) **2016/528** (22) 11/08/2016

(45) 30/04/2017

(30) US264748P 27/11/2009 US

(96) 24/11/2010 EP14164650.5

(97) 18/05/2016 EP2796457

(73) **Genzyme Corporation**

500 Kendall Street

Cambridge, MA 02142, US

(74) БИНПРО ДООЕЛ СКОПЈЕ

ул. Ленинова бр.15а-13,1000 Скопје

(72) Liu, Hanlan; Willis, Chris; Bhardwaj, Renu; Copeland, Diane, P.; Harianawala, Abizer; Skell, Jeffrey; Marshall, John; Kochling, Jianmei; Palace, Gerard; Peterschmitt, Judith; Siegel, Craig and Cheng, Seng

(54) **GENZ 112638 ЗА ТРЕТИРАЊЕ ГОШЕ ИЛИ ФАБРИ БОЛЕСТ ВО КОМБИНАЦИОНА ТЕРАПИЈА**

(57) 1 Прв терапевтски агенс претставен со следнава структурна формула:

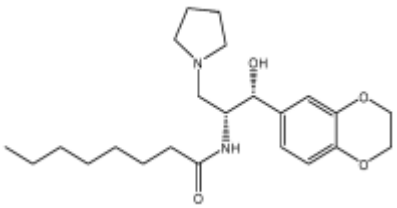

или негова фармацевтски прифатлива сол, за употреба во третманот

на Гоше болест, назначен со тоа, што наведениот третман опфаќа администрирање ефективна количина од првиот терапевтски агенс во комбинација со ефективна количина од втор терапевтски агенс што е ефективна за третирање Гоше болест.има уште 18 патентни барања.

НАЦРТ 1

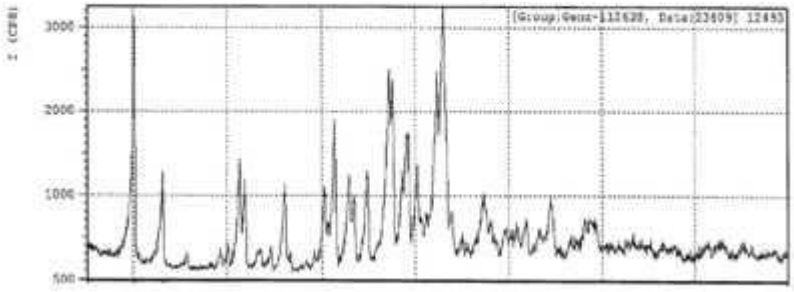

(51) **C 04B 35/195, 111/00, 35/478, 35/565, 38/00, F 01N 3/022**

(11) **6827** (13) T1

(21) **2016/530** (22) 11/08/2016

(45) 30/04/2017

(96) 04/11/2008 EP11000800.0

(97) 18/05/2016 EP2319606

(73) **UMICORE AG & CO. KG**
Rodenbacher Chaussee 4
63457 Hanau-Wolfgang, DE

(74) БЕРИН Д.О.О. СКОПЈЕ
ул.Македонија бр.27/2/22, 1000 Скопје

(72) Dornhaus, Franz, Dr.; Frantz, Stéphanie Dr. and Jeske, Gerald, Dr.

(54) **ФИЛТЕР ЗА ПАРТИКУЛАРНИ ЧЕСТИЧКИ ЗА ДИЗЕЛ МОТОР СО ПОДОБРЕНИ СВОЈСТВА НА ПОВРАТЕН ПРИТИСОК**

(57) 1 Метод за производство на филтер за партикуларни честички за дизел мотор што содржи керамички супстрат на филтер со проток низ ѕидовите и облога од огноотпорен материјал нанесена на влезните канали, поставена така што ги затвора порите на ѕидот што ги поврзува влезните и излезните канали за честичките на саѓи на влезната страна, без да се блокира преминот на издувните гасни компоненти којшто ги содржи следниве чекори на метод:

а. Дисперзирање оксид во количество вода којашто е најмалку двапати поголема од волуменот на порите на оксидот;

б. Мелење на водената суспензија добиена во чекор а. додека честичките на оксидот не добијат големина за пренесување соодветна на големината на порите за пренесување во ѕидот на супстратот на филтер со проток низ ѕидови;

в. Пумпање на добиената суспензија во влезните канали на супстратот на филтер со проток низ ѕидови до целосно исполнување на каналите со суспензија;

г. Вшмукување на бистрата течност од суспензијата од супстратот на филтер со проток низ ѕидови, при што треба да се избере таква сила на вшмукување што на крајот од постапката, во влезниот канал ќе остане претходно утврдено количество талог;

д. Сушење на супстратот на филтер со проток низ ѕидови од чекор г. со проток на топол воздух на температура од 80-180 °C;

ѓ. Калцинирање на филтерот со проток низ ѕидовите на носечкото тело од

чекор д. на температура од 250-600 °C.има уште 10 патентни барања.

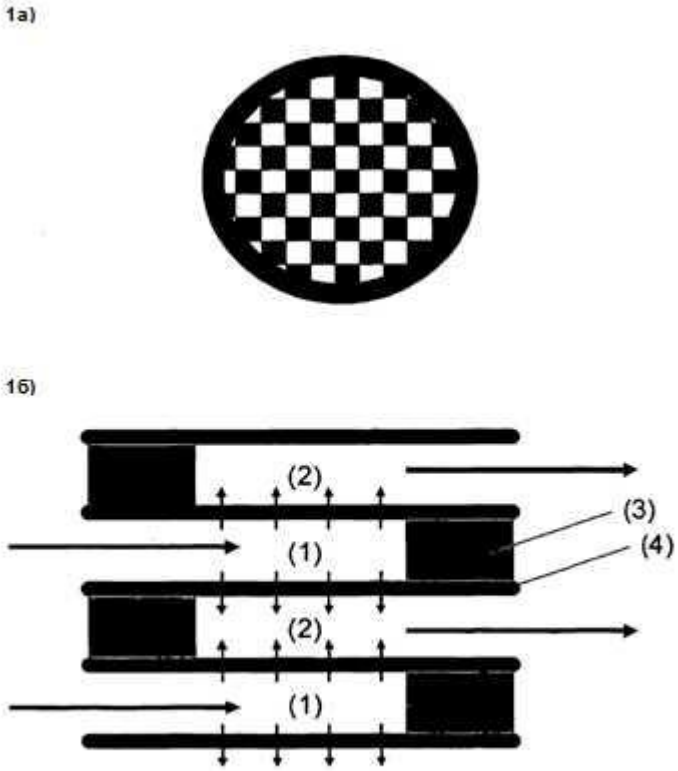

Слика 1

(51) **B 29K 101/00, B 29C 49/02, B 29D 22/00, B 65D 6/10, 6/34, 8/00, 83/38, 83/42, 83/62, 83/64**

(11) **6828** (13) T1

(21) **2016/531** (22) 11/08/2016

(45) 30/04/2017

(30) BE20110000705 05/12/2011 BE and BE20120000681 10/10/2012 BE

(96) 05/12/2012 EP12850745.6

(97) 18/05/2016 EP2791030

(73) **Resilux**

Damstraat 4

9230 Wetteren, BE

(74) БЕРИН Д.О.О. СКОПЈЕ

ул.Македонија бр.27/2/22, 1000 Скопје

(72) DIERICKX, William and DE CUYPER, Dirk

(54) **ПЛАСТИЧЕН КОНТЕЈНЕР ЗА ПАКУВАЊЕ НА ПРОИЗВОДИ ЗА ПОЛНЕЊЕ ПОД ПРИТИСОК И ПОСТАПКА ЗА НИВНО ПРОИЗВОДСТВО**

(57) 1 Постапка за производство на контејнер (1) односно контејнер за пакување под притисок, споменатиот контејнер е контејнер за пакување под притисок на производ за континуирано полнење, вклулувајќи (полу-) течни флуиди, особено производи за дисконтинуирано полнење како што е пена, пасти, крема, или прашаци, којшто содржи делот на вратот (23), со отвор за истурање (24) на својата горна страна, соседен дел за заштита (22) кои го формираат телото на садот, и долен дел (21) од контејнерот, кој во суштина е составен од пластичен полимер , што може да се затвори на наведениот горен дел со затворач (5), при што долниот дел (21) којшто е поставен

спротивно на горниот дел е затворен од страна на одделно додадено дно (21) прикачено на споменатото тело (22) со помош на зглоб (13), и споменатото тело (22) е обезбеден со опрема за зајакнување (30), споменатото тело на контејнерот има профил со надолжната оска (I), кој е прв формиран со сечење на овој член да се формира цилиндричниот елемент со бараната надолжна димензија и кадешто уредот за притисок е поставен тука да го притиска контејнерот (1) со производот за полнење, односно до притисок p1 особено во опсег од една атмосфера до околу. 100 бари, и повеќе, со додавање на гас, особено кога контејнерот (1) е формиран со помош на телото на садот формирано преку постапка на истиснување, поконкретно, кога главата на контејнерот или телото на горниот дел е затворено со капак (5), дури и поконкретно, кога овој капак е вентил за дозирање (17), завртка или друг вид на затворач, се карактеризира со тоа што во што во првиот чекор (А), предобликот се истсинува како полу-готов производ во калап, кадешто пластичните гранули се сушат, топат во истиснувачот, а потоа поставуваат во калапот; во следниот чекор (б), споменатиот полупроизвод се издувува во калап за дување во форма на шише, особено во вид на цевка, како понатамошна меѓупроизвод; и во дополнителниот следен чекор (в) дното на споменатиот дополнителен меѓупроизвод се сече на определена должина, при што одделно додадената база за инјектирање во капал е инкорпорирана во споменатиот дополнителен меѓупроизвод (3). има уште 8 патентни барања.

Слика 1

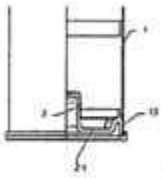

Слика 2

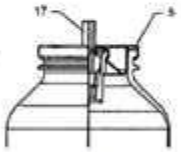

Слика 3

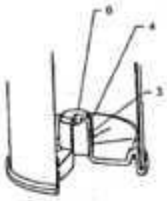

Слика 4

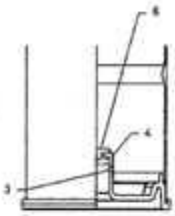

Слика 5

Слика 6

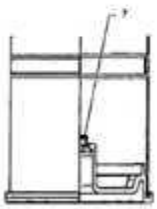

Слика 7

(51) **C 12N 11/08, B 29B 17/00, B 29C 43/00, 49/00**
(11) **6829** (13) T1
(21) **2016/532** (22) 12/08/2016
(45) 30/04/2017
(30) BE20040000431 18/05/2016 BE
(96) 02/09/2005 EP05783354.3
(97) 18/05/2016 EP1784484
(73) **RESILUX**
Damstraat 4
B-9230 Wetteren, BE
(74) БЕРИН Д.О.О. СКОПЈЕ
ул.Македонија бр.27/2/22, 1000 Скопје
(72) DIERICKX, William; DE CUYPER, Dirk; DIERICKX, Yvan; MERTENS, Dirk; MERTENS, Johan and BELADJAL, Lynda
(54) **ПОСТАПКА ЗА ПРОИЗВОДСТВО НА ХИДРОФОБНИ ПОЛИМЕРИ**
(57) 1 Постапка за добивање на хидрофобни полимери со инкорпорирање на жива материја, кадешто
- одбран е полимер,
- збирот на организми е одбран од клетки, живи организми и/или клеточни производи,
- агрегатитете се формираат со вградување на споменатите клеточни живи организми и/или клеточни производи во споменатите полимери што резултира со формирање на таканаречен полимер-био агрегат, се карактеризира што имаплантацијата се одвива во оперативен температуран опсег земен од температурен интервал кадешто долната граница е поставена во основа на 100°C под суштински стандардни услови на притисок, во основа една атмосфера, кадешто споменатите клетки и/или клеточни производи и/или живи организми се одбрани од редот на категоријата на таканаречени цисти и/или во фаза на неактивен или заспан стадиум.има уште 19 патентни барања.

(51) **B 65D 19/24**
(11) **6830** (13) T1
(21) **2016/533** (22) 12/08/2016
(45) 30/04/2017
(96) 11/04/2014 EP14164381.7
(97) 25/05/2016 EP2930121
(73) **Cabka GmbH & Co. KG**
Anne-Frank-Strasse 1
07806 Weira, DE
(74) БЕРИН Д.О.О. СКОПЈЕ
ул.Македонија бр.27/2/22, 1000 Скопје
(72) Metzler, Richard and Müller, Stefan
(54) **ПЛАСТИЧНА ПАЛЕТА ЗА ПРИФАЌАЊЕ СОВИТЛИВИ ОБЕМНИ КОНТЕЈНЕРИ**
(57) 1 Пластична палета (1) за прифаќање на контејнери за совитливи обемни материјали којашто опфаќа
- најмалку еден пар од четири пара спремници во облик на тунел за запците на виљушката од виљушкарот, со спремници во облик на тунели кои поврзуваат две заемно спротивни страни (2) на пластичната палета (1), при што
- секој спремник во облик на тунел е снабден со дно на тунелот, коешто е формирано од ребра на дното (6) разделени едно од друго со воздушни процепи на дното (5), и со тунелски свод, којшто се состои од ребра на сводот
(8) одвоени едно од дуго со воздушни процепи на сводот (7), а, при што
- ребрата на дното (6) и ребрата на сводот (8), во спремникот во облик на тунел се подредени и димензионирани на таков начин, што реброто на дното (6) е поставено под воздушниот процеп на сводот (7), а реброто на сводот (8) е поставено над воздушниот процеп на дното (5), се карактеризира со тоа што

- пластичната палета (1) опфаќа четири спремници во облик на тунел кои се поставени во парови вкрстувајќи се еден со друг, а притоа
- секоја област на вкрстување на два спремника во облик на тунел содржи плоча на дното (9), којашто ја покрива површината на вкрстувањето и во којашто е обезбеден барем еден воздушнен процеп на вкрстување (10), со ребро на вкрстувачки свод (11), кое е сместено над барем еден воздушен процеп за вкрстување (10).има уште 8 патентни барања.

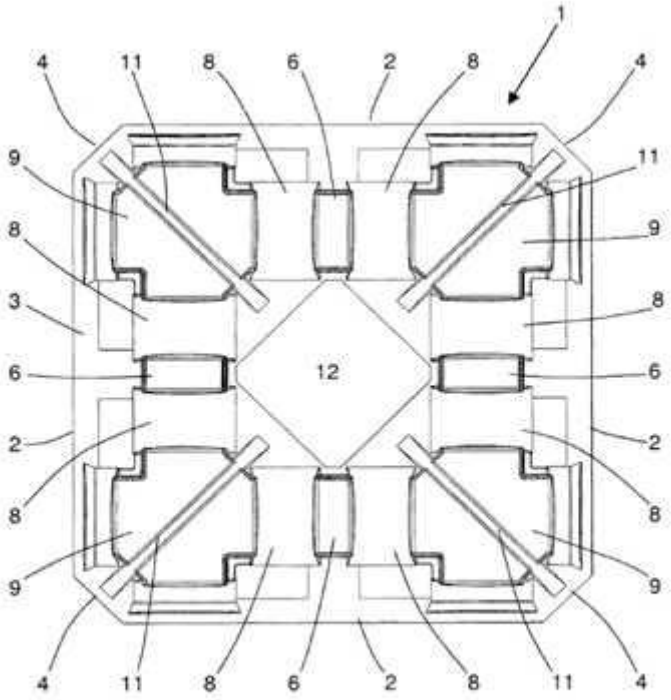

Слика 1а

(51) **B 65D 85/804**
(11) **6831** (13) T1
(21) **2016/535** (22) 15/08/2016
(45) 30/04/2017
(30) IT2012BO00103 05/03/2012 IT
(96) 05/03/2013 EP13720557.1
(97) 18/05/2016 EP2822876
(73) **Macchiavelli S.r.l.**
Via della Fisica, 15
San Lazzaro di Savena (BO), IT
(74) ПЕТОШЕВИЌ ДООЕЛ ДРУШТВО ЗА ОСТВАРУВАЊЕ И ЗАШТИТА НА ИНТЕЛЕКТУАЛНА СОПСТВЕНОСТ СКОПЈЕ ул.29 Ноември 17-2/3М, 1000 Скопје
(72) RONDELLI, Raffaele
(54) **КАПСУЛА ЗА ПРОИЗВОДИ ЗА ИНФУЗИЈА**
(57) 1 Капсула (1) за производи за инфузија се состои од:
- тело во вид на чаша (2) изработено од пластичен материјал, кое е дефинирано со долниот ѕид (4) и од страна на прв страничен ѕид (3); наведениот прв страничен ѕид (3) кој има горен прстенест раб (12) кој го обезбедува првиот прстенест дел (13) кој се протега нагоре во еден дел со наведениот прв страничниот ѕид (3) и втор прстенест дел (14) кој се протега од наведениот прв дел (13)

и што е дефиниран на значително хоризонтална рамнина;
- Капак (5) изработен од пластичен материјал и уреден со цел да го затвори наведеното тело во вид на чаша (2);
- Прстенест држач (8) поставен од внатрешната страна на спомнатиот прв страничен ѕид (3) и на кој е прицврстен периферниот раб на наведениот капак (5) ;

назначена со тоа што дополнително се состои од:

- трет прстенест дел (15) кој се протега од наведениот втор дел (14) и е поставен значително во хоризонтална рамнина;
- Прстенеста проекција (16) кое се протега надолу кон долниот дел на лицето на наведениот втор дел (14), со цел да се дефинира, со надворешната површина на наведениот прв дел (13), прстенесто седиште (17), прилагодено да го опфати горниот крај на вториот страничен ѕид (23) на комората за цедење; и
- прстен за поврзување (18) кој го поврзува имениот втор дел (14) и трет (15) дел и кој е во пресекот заоблен и има конкавна страна свретна надолу.има уште 7 патентни барања.

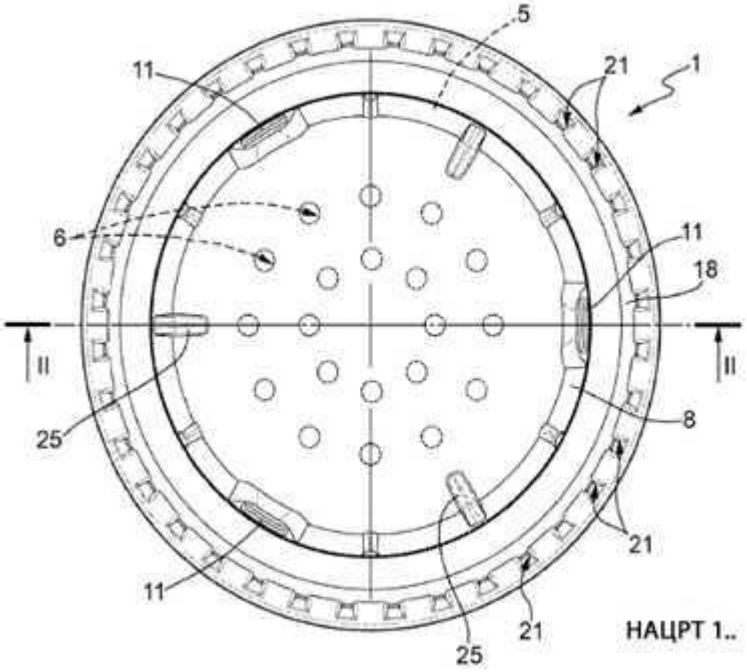

НАЦРТ 1..

(51) **A 01N 43/60, A 61K 31/495, C 07D 519/00**

(11) **6833** (13) T1
(21) **2016/537** (22) 15/08/2016
(45) 30/04/2017
(96) 07/12/2009 EP13005979.3
(97) 18/05/2016 EP2716157
(73) **Gilead Connecticut, Inc.**
333 Lakeside Drive
Foster City, CA 94404, US

(74) БЕРИН Д.О.О. СКОПЈЕ
ул.Македонија бр.27/2/22, 1000 Скопје
(72) Mitchell, Scott A.; Currie, Kevin S.; Blomgren, Peter A.; Kropf, Jeffrey E.; Lee, Seung H.; Xu, Jianjun; Stafford, Douglas G.; Harding, James P.; Barbosa, Jr., Antonio J.; Zhao, Zhongdong and Armistead, David, M
(54) **ИНХИБИТОРИ НА ИМИДАЦОПИРАЗИН SYK**

(57) 1 Соединението има структура:

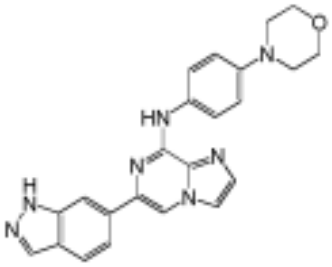

или негова фармацевтски прифатлива сол. има уште 16 патентни барања.

---

(51) **C 07C 271/24, A 61K 31/16, 31/195, 31/215, 31/325, A 61P 25/18, 29/00, C 07C 229/50, 233/52, 237/12, 323/60, C 07K 5/06**
(11) **6834** (13) T1
(21) **2016/538** (22) 15/08/2016
(45) 30/04/2017
(96) 29/01/2013 EP13702872.6
(97) 06/07/2016 EP2809647
(73) **Eli Lilly and Company**
Lilly Corporate Center
Indianapolis, IN 46285, US
(74) БЕРИН Д.О.О. СКОПЈЕ
ул.Македонија бр.27/2/22, 1000 Скопје
(72) PRIETO, Lourdes; BAKER, Stephen, Richard; BEADLE, Christopher David; CLARK, Barry Peter and MONN, James Allen
(54) **MGLU 2/3 АГОНИСТИ**
(57) 1 Соединение на патентно барање 1:

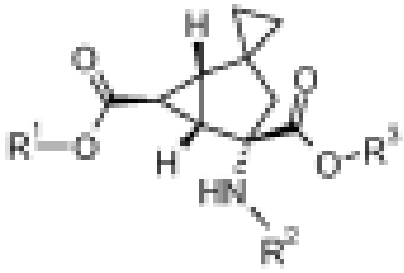

кадешто

R1 е водород, R2 е водород , и R3 е водород;
R1 е водород, R2 е (2S)-2-аминопропаноил, и R3 е водород;
R1 е водород, R2 е (2S)-2-амино-4-метилсулфанил-бутаноил, и R3 е водород;
R1 е водород, R2 е 2-аминоацетил, and R3 е водород;
R1 е бензил, R2 е водород, и R3 е бензил; или
R1 е (2-флуорофенил)метил, R2 е водород, и R3 е (2-флуорофенил) метил;

или негова фармацевтски прифатлива сол. има уште 26 патентни барања.

---

(51) **C 07D 493/04, 307/20, C 07H 15/04**
(11) **6835** (13) T1
(21) **2016/539** (22) 16/08/2016
(45) 30/04/2017
(96) 31/03/2005 EP05729507.3
(97) 18/05/2016 EP1732931
(73) **Janssen Sciences Ireland UC**

Eastgate Village, Eastgate
Little Island, County Cork, IE
(74) БИНПРО ДООЕЛ СКОПЈЕ
ул. Ленинова бр.15а-13,1000 Скопје
(72) KESTELEYN, Bart, Rudolf, Romanie; QUAEDFLIEG, Peter, Jan, Leonard, Mario; VIJN, Robert, Jan; LIEBREGTS, Constantinus, Simon, Maria; KOOISTRA, Jacob, Hermanus, Matheus, Hero and LOMMEN, Franciscus, Alphons, Marie
(54) **МЕТОДИ ЗА ПОДГОТВУВАЊЕ НА (3R,3aS,6aR) ХЕКСАХИДРО-ФУРО[2,3-b]ФУРАН-3-ОЛ**
(57) 1 Метода за синтеза на (3R,3aS,6aR) хексахидро-фуро[2,3-b]фуран-3-ол што ја има структурата со формулата (6),

назначена со тоа, што ги опфаќа чекорите на:
а) третирање полупроизвод со формулата (3) со база и потоа со киселина во присуство на метанол;

каде што P1 и P2 се секое независно водород, хидрокси-заштитна група или може заедно да формираат вицинален-диол заштитна група, R1 е алкил, арил или аралкил; што резултира во полупроизводи со формулата (4);

б) епимеризирање со киселина на полупроизводот со формулата β-(4) во полупроизводот со формулата α-(4);

ц) кристализирање со растворувачки полупроизвод со формулата α-(4); и

д) редуцирање на полупроизводот со формулата α-(4) со погоден редуцирачки агенс и нанесување реакција на интрамолекуларна циклизација за да се добие соединение со формулата (6).има уште 18 патентни барања.

---

(51) **C 02F 1/32**
(11) **6923** (13) T1
(21) **2016/540** (22) 16/08/2016
(45) 30/04/2017
(30) GB0918824 27/10/2009 GB and GB201003794 08/03/2010 GB
(96) 26/10/2010 EP10773142.4
(97) 20/07/2016 EP2493816
(73) **WLI Trading Limited**
Second Floor
Suite 4, Beacon Court
Sandyford
Dublin, IE
(74) БИНПРО ДООЕЛ СКОПЈЕ
ул. Ленинова бр.15а-13,1000 Скопје
(72) BEN-DAVID, Jonathan and KIM, Heung Soon
(54) **АПАРАТ ЗА ПРОЧИСТУВАЊЕ ВОДА ШТО СОДРЖИ УВ ИЗВОР**

(57) 1 Апарат за прочистување, што содржи издолжен УВ извор (1) и канал за вода, или друга течност, што треба да се прочисти, каналот (30) е формиран од УВ пропустлив материјал, каде што каналот има влезен отвор (31) и излезен отвор (32) и е поставен така што дел од истиот е обвиткан околу барем дел од УВ изворот со цел да се стерилизира водата или течноста во каналот, назначен со тоа, што содржи рефлективни средства за предизвикување УВ зрачење што треба да се рефлектира на еден или повеќе делови од каналот кој се протега зад делот кој е обвиткан околу УВ изворот, каде што рефлективните средства содржат капак (35) што има површина приспособена да рефлектира УВ зрачење до дел од каналот што не е обвиткан околу УВ изворот и капакот има барем една внатрешна површина

распоредена да рефлектира УВ зрачење на барем дел од излезниот отвор од каналот, каде што рефлективната внатрешна површина од капакот е стеснета кон излезниот отвор на каналот, каде што е обезбедена славина (43) што има рефлективна површина и е поставена така што го рефлектира УВ зрачењето на излезниот отвор. има уште 12 патентни барања.

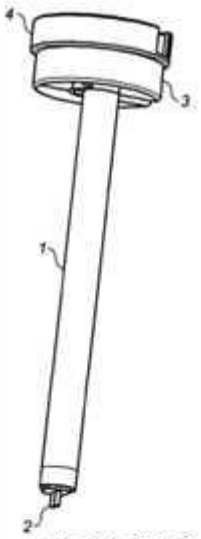

НАЦРТ 1

НАЦРТ 2

(51) **A 01P 13/02, A 01N 33/18, 43/707, 43/82**
(11) **6839** (13) T1
(21) **2016/567** (22) 25/08/2016
(45) 30/04/2017
(30) DE102009054856 17/12/2009 DE
(96) 13/12/2010 EP10796001.5
(97) 01/06/2016 EP2512249
(73) **Bayer Intellectual Property GmbH**
Alfred-Nobel-Strasse 10
40789 Monheim, DE
(74) БИНПРО ДООЕЛ СКОПЈЕ
ул. Ленинова бр.15а-13,1000 Скопје
(72) MENNE, Hubert; CROSS, Susan; SCHREIBER, Dominique and MARCELES PALMA, Victor, Jose

(54) **ХЕРБИЦИДИ ШТО СОДРЖАТ ФЛУФЕНАЦЕТ**

(57) 1 Хербициден состав што содржи, како единствени хербицидни активни состојки,
А) флуфенацет (компонента А),
Б) пендиметалин (компонента Б) и
Ц) метрибузин (компонента Ц);
каде што хербицидните компоненти се нанесуваат заеднички и во кои хербицидните компоненти се присутни во тежински сооднос наведен долу:
(опсег компонента А):(опсег компонента Б):(опсег компонента Ц)
(1 - 10) : (20 - 75):(1 - 10).има уште 9 патентни барања.

(51) **B 65D 85/804**
(11) **6840** (13) T1
(21) **2016/568** (22) 25/08/2016
(45) 30/04/2017
(96) 21/09/2012 EP12805759.3
(97) 06/07/2016 EP2847098
(73) **Hausbrandt Trieste 1892 SPA**
Via Foscarini 52
31040 Nervesa della Battaglia (TV), IT
(74) БЕРИН Д.О.О. СКОПЈЕ
ул.Македонија бр.27/2/22, 1000 Скопје
(72) ZANETTI, Fabrizio
(54) **КАПСУЛА**

(57) 1 Капсула (10) за подготовка на пијалок од прашкаст или гранулиран сиров материјал, којшто содржи тело (12) изработено од полимерен материјал, споменатото тело (12) има горен завршеток (14) и долен завршеток (16), барем еден од споменатиот горен завршеток (14) и споменатиот долен завршеток (16) е покриен со фолија (18, 20) погодна за затворање на барем еден завршеток (14, 16); телото (12) содржи долен зид кој има барем еден отвор (30), и горна комора (32) која се наоѓа помеѓу горната комора (18) и долниот ѕид (28); споменатата фолија (18, 20) има јазиче (22, 24), споменатата горна комора има филтер (36) поставен на долниот ѕид (28) и се состои од слој на пропустлив материјал, споменатата капсула се карактеризира со тоашто филтерот (36) има јазиче на филтерот (38). има уште 5 патентни барања.

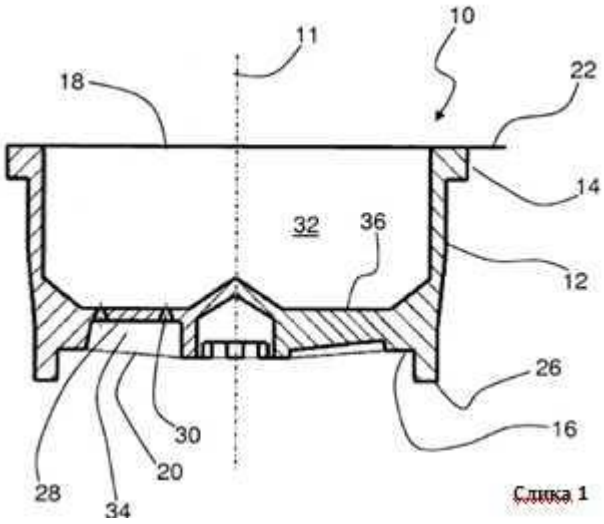

Слика 1

(51) **A 01N 43/54, A 61K 31/505, C 07D 239/47**
(11) **6841** (13) T1
(21) **2016/569** (22) 25/08/2016
(45) 30/04/2017
(30) US20100327855P 26/04/2010 US
(96) 20/04/2011 EP11775446.5
(97) 01/06/2016 EP2563129
(73) **ADAMA MAKHTESHIM LTD**
P.O.box 60
84100 Beer Sheva, IL
(74) ПЕТОШЕВИЌ ДООЕЛ ДРУШТВО ЗА ОСТВАРУВАЊЕ И ЗАШТИТА НА ИНТЕЛЕКТУАЛНА СОПСТВЕНОСТ СКОПЈЕ
ул.29 Ноември 17-2/3М, 1000 Скопје
(72) BOEBEL, Timothy; LORSBACH, Beth; MARTIN, Timothy; WEBSTER, Jeffery; YAO, Chenglin; OWEN, W., John and SULLENBERGER, Michael

(54) **N3-ЗАМЕНТ-N1-СУЛФОНИЛ-5-ФЛУОРОПИРИМИДИНОН ДЕРИВАТИ**

(57) 1 Соединение од фомулата I:

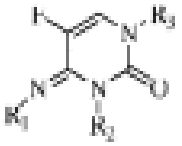

назнаено со тоа што R1 е: H;

R2 е:

C1-C6 алкил незадолжително заменет со R4; бензил незадолжително замент со 1-3 R5

R3 е -S(O)2R6;
R4 е независен халоген, C1-C6 алкил, C1-C4 халоалкил, C1-C4 алкокси, C1-C4 халоалкокси, C1-C4 алкилтио, C1-C4 халоалкилтио, амино, C1-C3 алкиламино, C2-C6 алкоксикарбонил, C2-C6 алкилкарбонил, C2-C6 алкиламинокарбонил, хидроксил, или C3-C6 триалкилсилил;
R5 е независно халоген, C1-C6 алкил, C1-C6 халоалкил, C1-C6 алкокси, C1-C6 халоалкокси, C1-C6 алкилтио, C1-C6 халоалкилтио, амино, C1-C6 алкиламино, C2-C6 диалкиламино, C2-C6 алкоксикарбонил, или C2-C6 алкилкарбонил, нитро, хидроксил, или циано;
R6 е C1-C6 алкил, C1-C6 халоалкил, амино, C1-C6 алкиламино, C2-C6 диалкиламино, фенил или бензил назначени со тоа што кај секој од фенил или бензил може опционално да е супституиран со 1- 3 R5, или 5- или 6-член заситен или незаситен прстен кој содржи 1-3 хетероатоми назначени со тоа што секој прстен може евентуално да е супституиран со 1-3 R5;или негова сол или хидрат.има уште 3 патентни барања.

---

(51) **A 61K 31/26, A 23L 29/00, 29/294, 33/16, 5/20, A 61K 31/295, 31/80, 45/06, A 61P 39/04, C 07F 15/02**

(11) **6924** (13) T1

(21) **2016/570** (22) 25/08/2016

(45) 30/04/2017

(30) GB20080014326 05/08/2008 GB and US20080086244P 05/08/2008 US

(96) 05/08/2009 EP09784878.2

(97) 13/07/2016 EP2320884

(73) **Medical Research Council**
2nd Floor, David Phillips Building
Polaris House
North Star Avenue
Swindon SN2 1FL, GB

(74) МАРГАРИТА ПЕКЕВСКА, адвокат ул. Народен Фронт 21/4-5, 1000 Скопје

(72) POWELL, Jonathan, Joseph and FARIA, Nuno, Jorge, Rodrigues

(54) **ФОСФАТ ВРЗУВАЧКИ МАТЕРИЈАЛИ И НИВНИ УПОТРЕБИ**

(57) 1 Тровалентнен железен составза употреба во метода за третман на хиперфосфатемија, каде штothe ferric iron композицијата е цврст лиганд-модифициран поли оксо-хидрокси метален јонски материјал претставен со формула (MxLy(OH)n), кадешто Мпретставува еден или повеќе метални јони кои содржат Fe3+јони, L претставува еден или повеќе лиганди кои содржат адипинска киселина или јонизирана форма од истите, и OH претставува оксо или хидрокси групи и кадешто материјалот има полимерична структура во која лигандитеL се не-стоициометрично супституираниза оксо или хидрокси групи така што некој лиганд интегрира во цврста фаза со формула метал-лиганд (M-L) поврзување и кадешто цврстиотлиганд-модифициран поли оксо-

хидрокси метален јонски материјалима еден или повеќе репродуктивни физичко-хемиски својства. има уште 18 патентни барања.

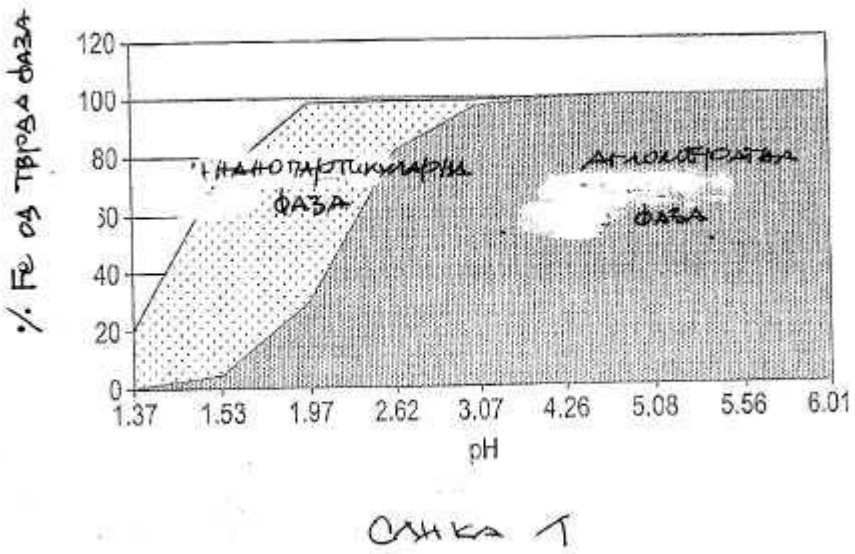

Слика 1

(51) **C 07D 279/20, A 61K 31/5415, A 61P 25/00**

(11) **6925** (13) T1

(21) **2016/571** (22) 25/08/2016

(45) 30/04/2017

(30) SG20110001060 11/02/2011 SG and US201161485880P 13/05/2011 US

(96) 15/08/2011 EP11749476.5

(97) 27/07/2016 EP2673266

(73) **WisTa Laboratories Ltd.**

25 Bukit Batok Crescent The Elitist 06-13 Singapore 658066, SG

(74) МАРГАРИТА ПЕКЕВСКА, адвокат ул. Народен Фронт 21/4-5, 1000 Скопје

(72) MARSHALL, Colin; CLUNAS, Scott; STOREY, John, Mervyn, David; SINCLAIR, James, Peter; BADDELEY, Thomas, Craven; ISHAQ, Ahtsham; SIMPSON, Michael; WILLIAMSON, Craig; WOOD, Barry, Alan; WISCHIK Claude, Michel; HARRINGTON, Charles, Robert; RICKARD, Janet, Elizabeth; HORSLEY, David; LOH, Yin, Sze; KHAN, Karrar, Ahmad and LARCH, Christopher Paul

(54) **ФЕНОТИАЗИН ДИАМИНИУМОВИ СОЛИ И НИВНА УПОТРЕБА**

(57) 1 Соединение кое е од следната формула:

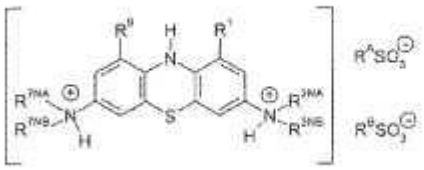

(I)

или фармацевтски прифатлива сол, солват , или хидрат од истото, за употреба во метод на третман или профилакса на човечко или животинско тело со терапија. има уште 25 патентни барања.

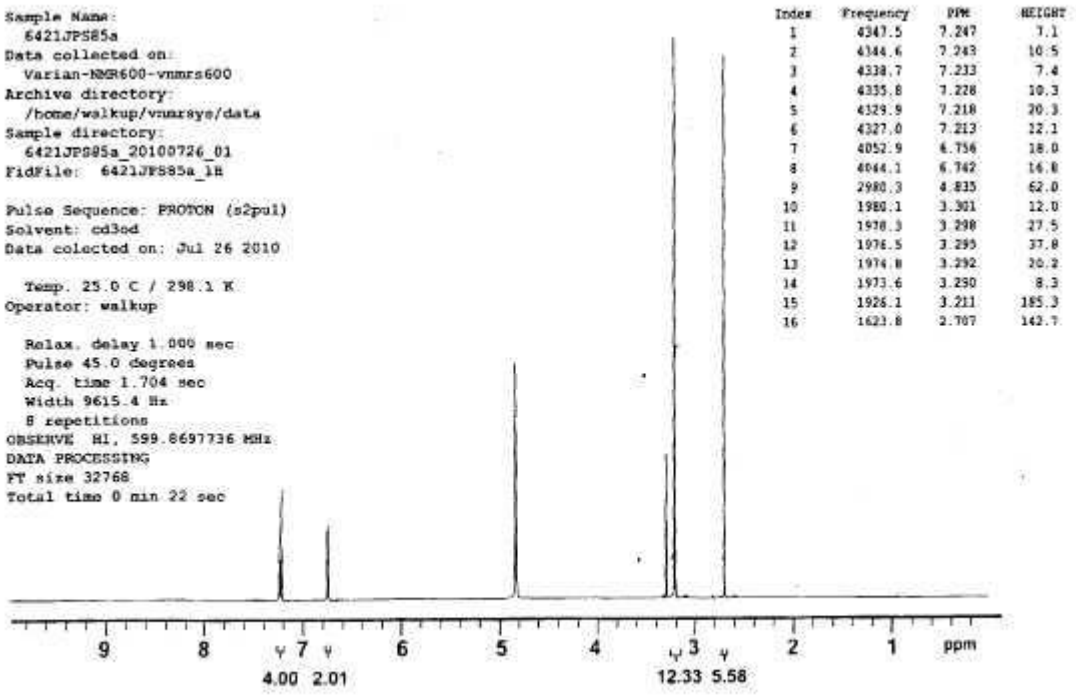

(51) **C 07D 209/70, A 61K 31/403, A 61P 37/00, C 07D 209/88, 401/12, 403/12, 417/12**

(11) **6926** (13) T1

(21) **2016/572** (22) 25/08/2016

(45) 30/04/2017

(30) US20080135672P 23/07/2008 US and US20090209374P 06/03/2009 US

(96) 22/07/2009 EP09788983.6

(97) 08/06/2016 EP2326621

(73) **Arena Pharmaceuticals, Inc.**
6154 Nancy Ridge Drive
San Diego, CA 92121, US

(74) МАРГАРИТА ПЕКЕВСКА, адвокат
ул. Народен Фронт 21/4-5, 1000 Скопје

(72) LEHMANN, Juerg; JONES, Robert M.; KIM, Sun Hee; ZHU, Xiuwen; BUZARD, Daniel J.; HAN, Sangdon; ULLMAN, Brett; MOODY, Jeanne V. and STIRN, Scott

(54) **СУПСТИТУИРАНИ ДЕРИВАТИ НА 1,2,3,4-ТЕТРАХИДРОЦИКЛОПЕНТА[b]ИНДОЛ-3-ИЛ) ОЦЕТНА КИСЕЛИНА УПОТРЕБЛИВИ ВО ТРЕТМАНОТ НА АВТОИМУНИ И ИНФЛАМАТОРНИ ПОРЕМЕТУВАЊА**

(57) 1 Соединение избрано од соединенијата од Формула (Ia) и фармацевтски

прифатливи соли , солвати и хидрати од истите:

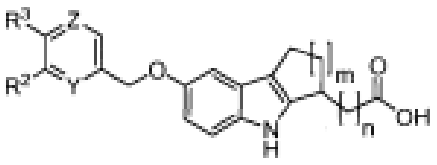

(Ia)

кадешто :

m е 1;

n е 1 или 2;

Y е N или CR1;

Z е N или CR4;

R3 е C3-C7 циклоалкил; и

R1, R2, и R4 се секој независно избрани од H, C1-C6 алкокси, C1-C6 алкил, C1-C6 алкиламино, C1-C6 алкилсулфонил, C1-C6 алкилтио, карбоксамид, циано, C3-C7 циклоалкокси, C3-C7 циклоалкил, C1-C6 халоалкокси, C1-C6 халоалкил, халоген, хетероарил, и хетероциклил, кадешто споменатиот C1-C6 алкил и C1-C6 алкокси се секој опционално супституирани со еден или два супституенти избрани од C3-C7 циклоалкил и халоген. има уште 59 патентни барања.

---

(51) **F 42D 1/14, C 06B 29/02, 33/06, F 42D 1/045, 3/04**
(11) **6927** (13) T1
(21) **2016/573** (22) 25/08/2016
(45) 30/04/2017
(96) 17/12/2010 EP10801477.0
(97) 08/06/2016 EP2651855
(73) **Rock Breaking Technology Co (Rob Tech) Ltd.**
Qwomar Trading Building 3rd Floor No. 6 Tortola, Road Town, VG
(74) МАРГАРИТА ПЕКЕВСКА, адвокат
ул. Народен Фронт 21/4-5, 1000 Скопје
(72) ALBAKRI, Sami Abdulrahman A. and OZALP, Yusuf Vasfi
(54) **СИСТЕМ ЗА РАЗБИВАЊЕ (УРИВАЊЕ – КРШЕЊЕ - РАСЦЕПУВАЊЕ) НА КАРПИ И БЕТОН**
(57) 1 Систем за разбивање (уривање – кршење - расцепување) на карпи и бетон н а з н а ч е н со тоа, што
а) хемиска мешавина (34), која што опфаќа
• калијум хлорат со однос од 30 - 70 мас.% на мешавина,
• амонијум оксалат, со однос од 15 - 35 мас.% на мешавина,
• шеќер или лактоза или скроб или било која нивна комбинација со однос од 15 - 20 мас.% на мешавина,
• бор оксид (бороксид) (B2O3) со однос од 5 - 10 мас.% на мешавина,
• боракс декахидрат (Na2B4O7.10H2O) со однос од 3 - 5 мас.% на мешавина,

б) варистор (MOB) како активациона компонента (33) се става внатре и/или во директен или индиректнен контакт со хемиска мешавина (34),
ц) активационен систем (39) кој опфаќа подвижна единица (2) и главна единица со хардвер и софтвер и кој опфаќа подвижна единици (2) и главна единица (35) за активирање на варистор кој се употребува како активациона компонента (33), а таа активациона компонента (33) се употребува во опсег од 0,1 V -100V напон и од 100 μmA - 50000 A на струја под AC или DC напон.има уште 0 патентни барања.

---

(51) **A 61K 47/34**
(11) **6928** (13) T1
(21) **2016/574** (22) 25/08/2016
(45) 30/04/2017
(30) EP20100382154 31/05/2010 --
(96) 31/05/2011 EP11725383.1
(97) 01/06/2016 EP2575890
(73) **Laboratorios Farmacéuticos Rovi, S.A.**
C/ Julián Camarillo 35
28037 Madrid, ES
(74) МАРГАРИТА ПЕКЕВСКА, адвокат
ул. Народен Фронт 21/4-5, 1000 Скопје
(72) GUTIERRO ADURIZ, Ibon and GÓMEZ OCHOA, María Teresa
(54) **АНТИПСИХОТИЧНИ ИНЈЕКТИБИЛНИ ДЕПО СОСТАВИ**

(57) 1 Инјектабилно депо соединение, коешто се состои од:

- еден лек кој е рисперидон и/или 9-OH-рисперидон во каква било комбинација од истиот;
- најмалку еден биокомпатибилен полимер којшто е кополимер заснован на млечна и гликолична киселина со мономерен сооднос на млечна со гликолична киселина во опсег од 50:50 до 75:25, и
- најмалку еден растворувач што се меша со вода со диполен момент од 3,9-4,3 D,

каде што вискозноста на растворот којшто ги содржи полимерот и растворувачот е помеѓу 0,5 и 3,0 Pa.s, а сооднос на маса на растворувач/лек е помеѓу 10 и 4, се карактеризира со тоа што сооднос на масата лек/полимер е помеѓу 25 и 35% изразен како тежински процент на лекот во однос на лекот плус полимерот, и притоа дистрибуцијата на големината на честички на лекот е:

- помалку од 10% честички помали од 10 микрони;
- помалку од 10% честички поголеми од 225 микрони,
- и d0, 5 вредност во опсег од 60-130 микрони.има уште 15 патентни барања.

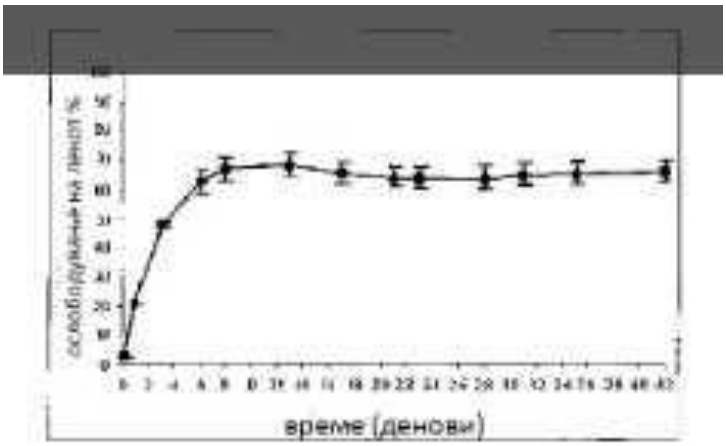

СЛИКА 1

(51) **A 61K 31/438, A 61P 3/10, C 07D 471/10, 491/20**

(11) **6929** (13) T1

(21) **2016/575** (22) 26/08/2016

(45) 30/04/2017

(30) US20100388102P 30/09/2010 US

(96) 20/09/2011 EP11768163.5

(97) 17/08/2016 EP2621493

(73) **Pfizer Inc.**

235 East 42nd Street

New York, NY 10017, US

(74) БЕРИН Д.О.О. СКОПЈЕ

ул.Македонија бр.27/2/22, 1000 Скопје

(72) DIDIUK, Mary Theresa; DOW, Robert Lee and GRIFFITH, David Andrew

(54) **ИНХИБИТОРИ НА N1-ПИРАЗОЛОСПИРОКЕТОН АЦЕТИЛ-CoA КАРБОКСИЛАЗА**

(57) 1 Соединение со формула (I)

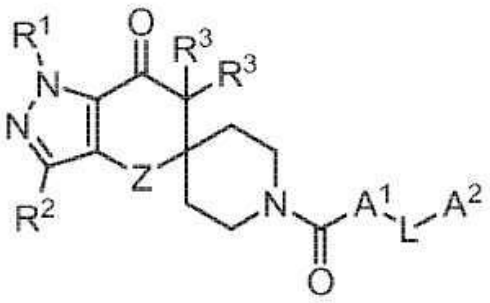

(I)

или негова фармацевтски прифатлива сол; кадешто

R1 е (C1-C6)алкил, (C3-C7)циклоалкил, тетрахидрофуранил или оксетанил; кадешто споменатиот (C1-C6)алкил е опционално супституиран со 1 до 3 супституенти независно избрани од (C1-C3)алкокси, хидрокси, флуоро, фенил, тетрахидрофуранил или оксетанил;
R2 е водород, хало, (C1-C3)алкил, или цијано;
R3 се секој независно водород или (C1-C3)алкил;
L е директна врска или (C1-C6)алкилен кадешто еден јаглерод од (C1-C6)алкиленот е опционално заменет со -C(O)-, -C(O)NH-, -NHC(O)-, -O-, -S-, NH или N(C1-C3)алкил;
Z е CH2 или O;
A1 и A2 се секој независно (C6-C10)арил, 5 до 12 член хетероарил или 8 до 12 член фузиран хетероцикликарил; кадешто споменатиот (C6-C10)арил, 5 до 12 член хетероарил или 8 до 12 член фузиран хетероцикликарил се секој опционално супституирани со еден до три супституенти независно избрани од (C1-C3)алкил, (C1-C3)алкокси, хало, амино, (C1-C3)алкиламино, ди(C1-C3)алкиламино, хидрокси, цијано и амидо кадешто алкилниот дел на (C1-C3)алкилот, (C1-C3)алкокси, (C1-C3)алкиламино и ди(C1-C3)алкиламино се опционално супституирани со еден до пет флуоро; и кадешто еден од A1 или A2 е супституирано со CO2R4, (C1-C6)CO2R4, тетразолил или (C1-C6)тетразолил; и
R4 е (C1-C8)алкил, (C3-C8)циклоалкил или (C1-C6)алкил-(C3-C8)циклоалкил;
или негова фармацевтски прифатлива сол.има уште 15 патентни барања.

---

(51) **A 61F 9/00, B 65D 47/18**
(11) **6930** (13) T1
(21) **2016/576** (22) 26/08/2016
(45) 30/04/2017
(30) FR20100000457 04/02/2010 FR
(96) 03/02/2011 EP11713035.1
(97) 22/06/2016 EP2531154
(73) **Laboratoires THEA**
12, rue Louis Blériot Zone Industrielle du Brézet
63100 Clermont-Ferrand, FR
(74) БЕРИН Д.О.О. СКОПЈЕ
ул.Македонија бр.27/2/22, 1000 Скопје
(72) MERCIER, Fabrice and DEFEMME, Alain

(54) **ШИШЕНЦЕ ЗА ПАКУВАЊЕ НА ТЕЧНОСТ СО ГЛАВА ЗА РАСПРСНУВАЊЕ НА ТЕЧНОСТА**

(57) 1 Шишенце за пакување на течност за распрснување капка по капка, се состои од резервоар којшто има sид кој може да се деформира реверзибилно еластично при влез на воздух во наведениот резервоар, со помош на глава за распрснување глава на раздвојувачот пришто течноста е испорачана под дејство на притисок применет против споменатиот sид, кадешто споменатата глава за распрснување содржи влошка со шупливо тело, со помош на која што е монтирана во запечатен начин

во вратот на ампулата, во комуникација со споменатиот резервоар, и врв за распрснување кој се проектира како продолжение на споменатото тело надвор од ампулата и којашто е обезбедена со централен канал која се отвора во течна отвор за испуштање, како и антибактеријска мембрана за филтририрање, којашто е делумно хидрофилна и делумно хидрофобна и која што е поставена низ влошката во основата на наведениот врв, со цел да овозможи премин на течноста во насока на распрснување, во спротивна насока, протокот на воздухот којшто е направен за да се врати по пат на компензација во шишенцето по течност е распрснат, спомената влошка содржи порозна рампа која го регулира протокот на течност што минува низ неа во правец на мембраната,

се карактеризира со тоашто влошката (4) завршува внатре во споменатиот резервоар, над спомената рампа, во основни формирани надолжни лакови (13) коишто поддржуваат централен диск (11) и формира помеѓу нив премини кои се отворени за радијални циркулација, кон периферијата на резервоарот, на воздухот што влегува во шишенцето по преминувањето преку спомената рампа.

има уште 11 патентни барања.

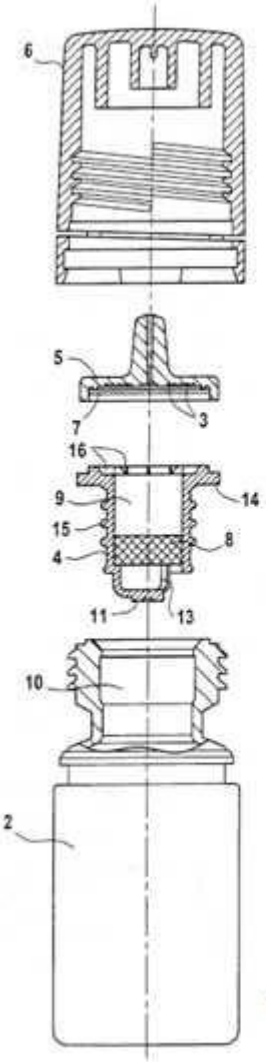

Слика 1А

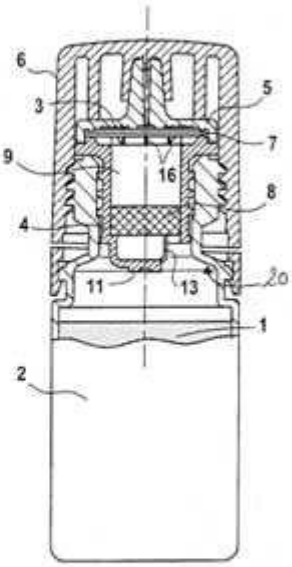

Слика 1

(51) **A 01N 43/82, 33/18, 43/40, A 01P 13/00**
(11) **6932** (13) T1
(21) **2016/578** (22) 29/08/2016
(45) 30/04/2017
(30) DE102009054855 17/12/2009 DE
(96) 13/12/2010 EP10787147.7
(97) 08/06/2016 EP2515658
(73) **Bayer Intellectual Property GmbH**
Alfred-Nobel-Strasse 10
40789 Monheim, DE
(74) БИНПРО ДООЕЛ СКОПЈЕ
ул. Ленинова бр.15а-13,1000 Скопје
(72) MENNE, Hubert; CROSS, Susan; SCHREIBER, Dominique and MARCELES PALMA, Victor, Jose

(54) **ХЕРБИЦИДНИ АГЕНСИ ШТО СОДРЖАТ ФЛУФЕНАЦЕТ**
(57) 1 Хербициден состав што содржи, како единствени хербицидно активни компоненти, А) флуфенацет (компонента А), Б) пендиметалин (компонента Б) и Ц) дифлуфеникан (компонента Ц);
во кој хербицидните компоненти се присутни во тежинскиот сооднос наведен долу:
(опсег компонента А): (опсег компонента Б): (опсег компонента Ц)(1 - 2000) : (10 - 5000) : (1 - 500).има уште 11 патентни барања.

(51) **A 61K 31/575, A 61P 1/16, 37/00**
(11) **6933** (13) T1
(21) **2016/579** (22) 29/08/2016
(45) 30/04/2017
(96) 12/05/2005 EP11176271.2
(97) 22/06/2016 EP2392336
(73) **Medizinische Universität Graz**
Auenbruggerplatz 2
8036 Graz, AT
(74) БИНСО Д.О.О. СКОПЈЕ
ул. “Народен фронт” 7/4 П.О. Бокс 768
(72) Trauner, Michael; Fickert, Peter and Hofmann, Alan
(54) **24-nor-UDCA ЗА ТРЕТИРАЊЕ НА АВТОИМУНОЛОШКИ ХЕПАТИТИС**

(51) **F 16K 1/16, F 16L 55/10**
(11) **6934** (13) T1
(21) **2016/580** (22) 29/08/2016
(45) 30/04/2017
(30) IT2012MI00693 26/04/2012 IT
(96) 24/04/2013 EP13725828.1
(97) 08/06/2016 EP2841827
(73) **MIB ITALIANA S.p.A.**
Via Garibaldi 6
35020 Casalserugo (PD), IT
(74) БЕРИН Д.О.О. СКОПЈЕ
ул.Македонија бр.27/2/22, 1000 Скопје
(72) BORMIOLI, Lorenzo

(54) **КОНТРОЛЕН ВЕНТИЛ СО ПАРОВИ НА ЦВЕТОВИ СО РАЗЛИЧНА ФОРМА И ДИМЕНЗИИ И СО РАЗЛИЧНА БРЗИНА НА ЗАТВАРАЊЕ ЗА ЗАТВАРАЊЕ ЗА ОДДЕЛНИТЕ ПРИКЛУЧНИ ЕДИНИЦИ КАЈ ФЛЕКСИБИЛНИ ЦЕВКИ**
(57) 1 Контролен вентил (5, 5’) за приклучни единици за флексибилни црева, којшто содржи множество на цветови (сегменти или сектори) (6, 6’; 7, 7’) кои може да ротираат помеѓу целосно отворена позиција и целосно затворена позиција, кадешто споменатото множество на ротирачки цветови (6, 6’; 7, 7’) се состои од парови на цветови (6, 6’; 7, 7’) со

различен облик и димензија наизменично поставени долж периферијата на приклучната единица и кадешто цветовите (6, 6') со помала димензија се контролираат на тој начин што се затвораат по споро од оние (7, 7') со поголема димензија додека не ја достигнат контактната позиција на соодветните странични ивици, се карактеризира со тоашто површината спротивна на текот на водата (57) од цветовите (6, 6') со помала димензија е обезбедена со пар на ребра (59) кои се издигнуваат по страната на гореспоменатата површина за да се потпрат на површината спротивна на текот на водата (56) од цветовите (7, 7') со поголема димензија за да го принуди да ги затвори подоцнежните пред цветовите (6, 6') со помала димензија, со тоашто површината спротивна на текот на водата (56) од цветовите (7, 7') со поголема димензија е обезбедена со пар на проекции (53) којшто на крајот на движењето за затворање на цветовите (6, 6'; 7, 7') се вметнати во соодветни вдлабнувања (60) од спротивната површина на ребрата (49) за изработка на прецизно и стабилно спојување на соседните цветови (6, 6'; 7, 7') во тесна затворена позиција. има уште 1 патентни барања.

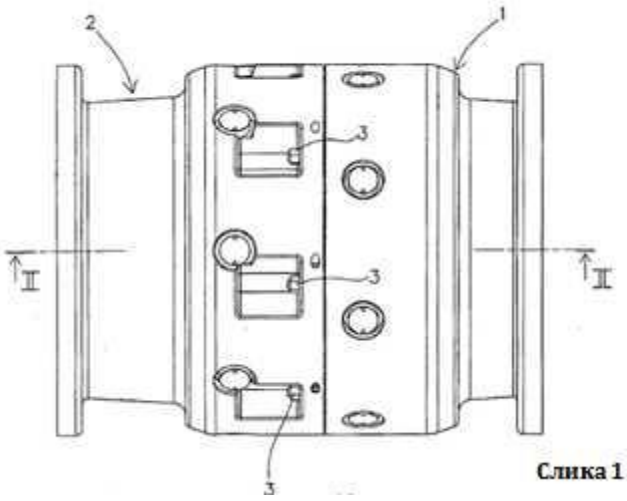

Слика 1

(51) **A 61M 5/24, 5/20**
(11) **6935** (13) T1
(21) **2016/582** (22) 29/08/2016
(45) 30/04/2017
(30) EPA12004542 15/06/2012 --
(96) 11/06/2013 EP13734833.0
(97) 20/07/2016 EP2861281
(73) **Ares Trading SA**
Zone Industrielle de l'Ouriettaz
1170 Aubonne, CH
(74) ПАТЕНТЦЕНТАР-КОНСАЛТИНГ А.Д. СКОПЈЕ
бул. "Кузман Јосифовски Питу„ 28 лок.8, 1000, Скопје

(72) WURMBAUER, Werner; SCHOPF, Josef and SCHATZ, Bernhard
(54) **НАПРАВА ЗА ИНЈЕКЦИЈА**
(57) 1 Направа за инјекција за инјектирање течен лек на пациент, која што се состои од:
- куќиште (1),
- статична структура (2) која што вклучува прв запчаник (14), наведената статична структура (2) како целина е прицврстена во однос на куќиштето (1),
- динамична структура (3) која што вклучува контејнер за лек (11), средства (6, 7, 8) за притискање на течниот лек надвор од наведениот контејнер за лек (11) за негова

инјекција кај пациент, и втор запчаник (13) вклучен со првиот запчаник (14), наведената динамична структура (3) како целина е подвижна во однос на куќиштето (1),
- погонски дел (4) за движење на еден од првиот и вториот запчаник (14, 13) така што предизвикува движење на динамичната структура (3) во однос на статичната структура (2) долж зададената насока (D) што се должи на вклученоста помеѓу првиот и вториот запчаник (14, 13), и
- средства на спојка (23, 25, 28) за одржување на вклученоста помеѓу првиот и вториот запчаник (14, 13) во нормална состојба на направата за инјекција, и за овозможување на раздвојување на првиот и вториот запчаник (14, 13) при удар примен од направата за инјекција долж зададената насока (D),
наведените средства на спојка вклучуваат:
- средства (23) за овозможување на другиот од првиот и вториот запчаник (14, 13) да се оддалечува од едниот наведен од првиот и вториот запчаник (14, 13) така што се одвојува од едниот наведен од првиот и вториот запчаник (14, 13),
- дел за блокирање (25) кој што, во зададената позиција, спречува другиот од првиот и вториот запчаник (14, 13) да се оддалечи од едниот наведен од првиот и вториот запчаник (14, 13), и
- повратна пружина (28) за одржување на делот за блокирање (25) во зададената позиција, силата на наведената повратна пружина (28) може да биде совладана од другиот од првиот и вториот запчаник (14, 13) при удар примен од направата за инјекција долж зададената насока (D) и движејќи го другиот од првиот и вториот запчаник (14, 13) подалеку од едниот наведен од првиот и вториот запчаник.има уште 9 патентни барања.

---

(51) **A 61K 49/00, A 61M 5/178**
(11) **6936** (13) T1
(21) **2016/583** (22) 30/08/2016
(45) 30/04/2017
(30) DE20081064065 19/12/2008 DE
(96) 18/12/2009 EP12183372.7
(97) 22/06/2016 EP2532370
(73) **FLUORON GMBH**
Magirus-Deutz-Strasse 10
89077 Ulm, DE
(74) БЕРИН Д.О.О. СКОПЈЕ
ул.Македонија бр.27/2/22, 1000 Скопје
(72) Lingenfelder, Christian; Theisinger, Bastian; Hiebl, Wilfried and Hagedorn, Nadine
(54) **РАСТВОР ОД БОЈА**

(57) 1 Базиран на вода, биокомпатибилен препарат за употреба во хируршко лекување на око, коешто содржи селективно раскрвавување на внатрешната ограничувачка мембрана (ILM) и/или на епиретиналните мембрани (ERM) во окото на човек или животно и остранување на раскрвавената мембрана, којшто содржи барем една боја избрана од групата којашто се состои од: трифенилметански бои, цијанин бои и/или природни бои или нивна мешавина, кадешто препаратот има густина во опсег од 1.01 g/cm3 до 1.5 g/cm3, кадешто за подесување на густината не се користат моносахариди или редуцирани дисахариди. има уште 12 патентни барања.

---

(51) **F 16K 1/16, F 16L 55/10**
(11) **6937** (13) T1
(21) **2016/584** (22) 30/08/2016
(45) 30/04/2017
(30) IT2012MI00694 26/04/2012 IT
(96) 24/04/2013 EP13725829.9
(97) 08/06/2016 EP2847498
(73) **MIB ITALIANA S.p.A.**
Via Garibaldi 6
35020 Casalserugo (PD), IT
(74) БЕРИН Д.О.О. СКОПЈЕ
ул.Македонија бр.27/2/22, 1000 Скопје
(72) BORMIOLI, Lorenzo
(54) **КОНТРОЛЕН ВЕНТИЛ СО ЦВЕТОВИ СО ДИХТУНГ ЗА ОДДЕЛНИ ПРИКЛУЧНИ ЕДИНИЦИ КАЈ ФЛЕКСИБИЛНИ ЦРЕВА**

(57) 1 Контролен вентил (5, 5') за приклучни единици за флексибилни црева, којшто содржи множество на цветови (сегменти или сектори) (6, 6'; 7, 7') кои може да ротираат помеѓу целосно отворена позиција и целосно затворена позиција, кадешто цветовите кои ротираат (6, 7; 6', 7') имаат различен облик и димензија и се наизменично во парови долж периферијата на приклучната единица, и кадешто цветовите со помала димензија (6, 6') имаат во основа триаголен облик со прави странични ивици (38) и заоблен крај (36), пришто течноста цврсто се потпира на соодветните право странични ивици (33) и заоблени делови (34) на цветовите со поголема димензија кога вентилот е затворен, се карактеризира со тоашто споемнатите странични ивици (38) и споменатиот заоблен крај (36) на цветовите со помала димензија (6, 6') има континуирани шуплини (80) со вжлебен напречен пресек и мал страничен влез (81) во којшто дихтунг (82) со суштински кружен напречен пресек и краеви, прицврстен на отстранлив начин на одалечените краеви од страничните ивици (38) е таму сместен и задржан. има уште 4 патентни барања.

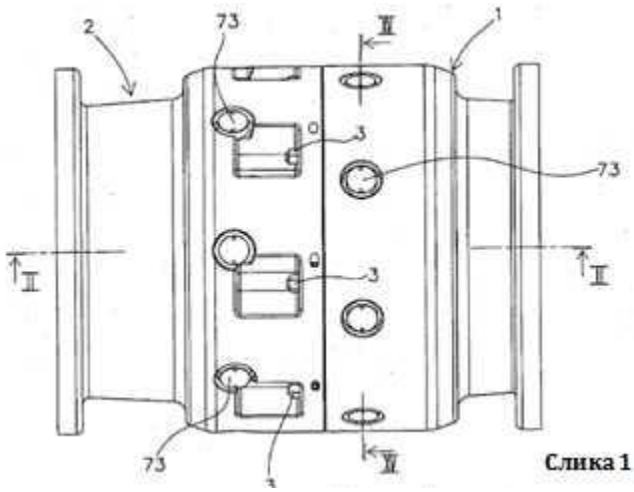

Слика 1

(51) **A 61K 47/34**
(11) **6938** (13) T1
(21) **2016/585** (22) 30/08/2016
(45) 30/04/2017
(96) 31/05/2010 EP10382154.2
(97) 01/06/2016 EP2394664
(73) **LABORATORIOS FARMACEUTICOS ROVI, S.A.**
c/Julián Camarillo, 35
28037 Madrid, ES
(74) МАРГАРИТА ПЕКЕВСКА, адвокат
ул. Народен Фронт 21/4-5, 1000 Скопје

(72) Gutierro Aduriz, Ibon and Gomez Ochoa, María Teresa

(54) **АНТИПСИХОТИЧНО ИНЈЕКТИБИЛНО ДЕПО СОЕДИНЕНИЕ**

---

(51) **C 07C 309/65, A 61K 31/165, 31/18, A 61P 9/10, C 07C 233/76, 311/03, 311/21, C 07D 213/70, 213/76, 277/42, 295/10, 295/14, 307/52, 307/68, 333/34**

(11) **6939** (13) T1
(21) **2016/586** (22) 31/08/2016
(45) 30/04/2017
(30) EP05111257 24/11/2005 --
(96) 24/11/2006 EP06819736.7
(97) 20/07/2016 EP1951663

(73) **Dompé farmaceutici s.p.a.**
20122 Milano, IT
(74) Друштво за застапување од областа на индустриската сопственост ЖИВКО МИЈАТОВИЌ АНД ПАРТНЕРС ДОО Скопје Ул. Даме Груев бр. 3/2-11 1000 Скопје
(72) ALLEGRETTI, Marcello; BERTINI, Riccardo; BECCARI, Andrea; MORICONI, Alessio; ARAMINI, Andrea and CESTA, Maria Candida

(54) **ДЕРИВАТИ НА (R)-АРИЛКИЛАМИНО И ФАРМАЦЕВТСКИ СОСТАВИ КОИ ШТО ГИ СОДРЖАТ**

(57) 1 Деривати на (R)-Арилалкиламино со формула (I):

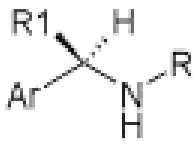

(I)

при што R е

- 2-тиазолил, незаменет или заменет со група селектирана од метил или трифлуорометил;
- CORa,SO2Ra

при што Ra е селектиран од:

- C1-C5-алкил, C3-C5-циклоалкил;
- фенил, 2-пиридил, 2-фурил, 2-тиофенил групи;
- една група со формула II,

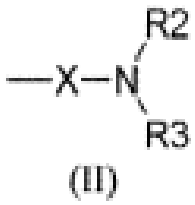

(II)

при што X претставува:

линеарен или разгранет C1-C6 алкилен, R2 и R3 заедно со N атомот за кој што тие се врзани, формираат 4-6 член азот кој што содржи хетероцикличен прстен со формула (III)

(III)

при што Y претставува CH2, а p претставува цел број од 0 до 2;

R1 е метил;
Ar е селектиран од: 3' -бензоилфенил, 3' -(4-хлоро-бензоил)-фенил, 3 ' -(4-метил-бензоил)-фенил, 4' трифлуорометансулфонилокси-фенил, 4'-бензенсулфонилокси-фенил, 3'-(фуран-2-карбонил)-фенил.има уште 6 патентни барања.

(51) **B 09C 1/06, B 29B 17/02, C 10B 47/30, F 27B 7/00**
(11) **6940** (13) T1
(21) **2016/587** (22) 31/08/2016
(45) 30/04/2017
(30) EP13001625 28/03/2013 --
(96) 16/04/2013 EP13001994.6
(97) 13/07/2016 EP2783764
(73) **ELG Carbon Fibre International GmbH 47138 Duisburg, DE**
(74) Друштво за застапување од областа на индустриската сопственост ЖИВКО МИЈАТОВИЌ АНД ПАРТНЕРС ДОО Скопје Ул. Даме Груев бр. 3/2-11 1000 Скопје
(72) Gehr, Marco; Wilcox, Lee; Strehlke, Ingo Kurt and Alsop, Stewart

(54) **ОПРЕМА ЗА ПИРОЛИЗА И МЕТОД ЗА ПОВТОРНО ДОБИВАЊЕ НА КАРБОНСКИ ВЛАКНА ОД ПЛАСТИКА КОЈА ШТО СОДРЖИ КАРБОНСКИ ВЛАКНА И РЕЦИКЛИРАНИ КАРБОНСКИ ВЛАКНА**

(57) 1 Погон за пиролиза за повторно добивање на карбонски влакна направени од пластика која што содржи карбонски влакна, особено од зајакната пластика со карбонски влакна, пожелно од ком¬по¬зитни материјали кои што содржат карбонски влакна и / или зајакнати композитни мате-ри¬јали кои што содржат карбонски влакна,

- со издолжена печка за пиролиза која што континуирано работи (1) за континуирана пи-роли¬за на CFRP материјал (2),
- со влезна станица (3) за внесување на CFRP материјалот (2) кој што треба да се обработи во печката за пиролиза (1) на едниот крај,
- со испустна станица (6) за испуштање на рециклираниот материјал со карбонски влакна (7) од печката за пиролиза (1) на другиот крај,
- со уред за екстракција на гасот (8) за гасот од пиролизата (9) произведен во печката за пи-ролиза (1), и
- со контролен уред (10), поточно за регулирање барем на поединечните компоненти на га¬сот во печката за пиролиза (1), поточно за регулирање на содржината на кислород во гасот во печката за пиролиза (1),

при што печката за пиролиза (1) е индиректно загревана ротирачка печка која што се состои нај-малку од следниве компоненти:
- издолжена ротирачка цевка (11) која што го формира спремникот за CFRP материјалот (2) кој што треба да се обработува и е поврзана со влезната станица (3) и со испустната станица (6), при што ротирачката цевка (11) има барем врз еден дел од нејзината должина плинска мрежичка со отвори за испуст (12) за испуштање на гасот од пиролизата (9) кој што е резултат на пиролизата, и
- куќиште (13) кое што барем делумно ја опколува ротирачката цевка (11) и е изолирано на надворешната страна со премини за влезната станица (3) и веројатно исто така за испустната станица (6) и испустни ленти (14), поточно за гасот од пиролизата (9), при што голем број од¬дели (19) со различни или различни едни од други температури на гасот кои што може да се контролираат, се поставени на куќиштето (13) по должината на ротирачката цевка (11);

што се карактеризира со тоа што испустните отвори (12) се поставени на ротирачката цевка (11) барем во одделот кој што има нај¬висока температура на гасот; печката за пиролиза (1) се состои од неколку оддели (19), имено, најмалку од зона за

загревање (19.1), прва зона за пиролиза (19.2), втора зона за пиролиза (19.3) и зона за ладење (19.4), додека составот на гасот и температурата во печката за пиролиза (1) во различните оддели (19) на роти-рачката цевка (11) се различно регулирани, имено, со дефинирана пропорција на кислород G(B1) и со дефинирана температура T(B1) во првата зона за пиролиза (19.2), и со дефинирана фракција на кислородот G(B2) и со дефинирана температура T(B2) во втората зона за пиролиза (19.3); и по¬гонот за пиролиза понатаму се состои од уред за дробење поставен во текот на процесот пред или после влезната станица (3) за дробење на CFRP материјалот (2) кој што треба да се об-рабо¬ту¬ва.има уште 14 патентни барања.

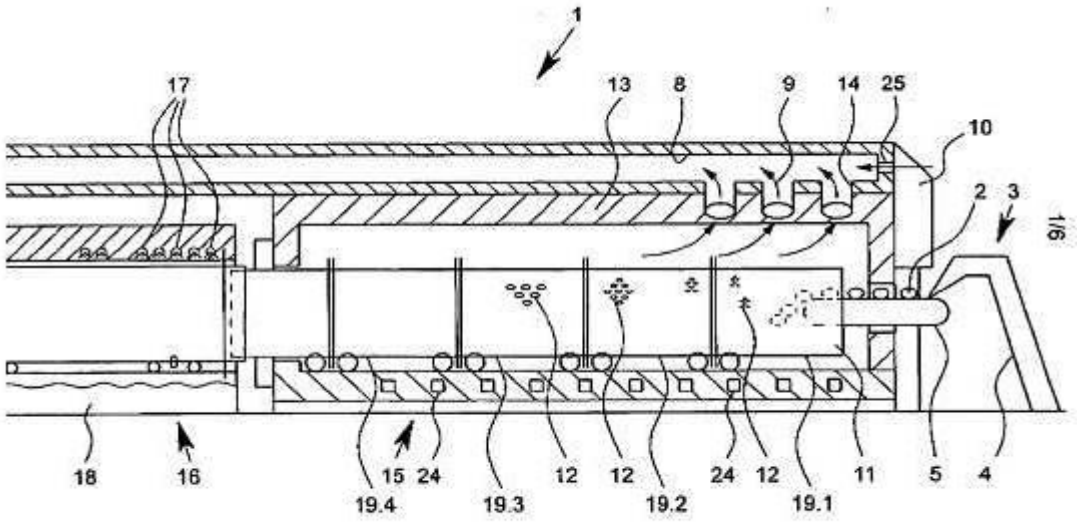

СЛИКА 1

(51) **A 01N 45/00, A 61K 31/56, C 07J 53/00**
(11) **6941** (13) T1
(21) **2016/588** (22) 31/08/2016
(45) 30/04/2017
(30) US20090179305P 18/05/2009 US
(96) 17/05/2010 EP10778210.4
(97) 27/07/2016 EP2437606
(73) **Telomerase Activation Sciences, Inc.**
420 Lexington Ave, Suite 2900
New York 10170, US
(74) БЕРИН Д.О.О. СКОПЈЕ
ул.Македонија бр.27/2/22, 1000 Скопје
(72) HARLEY, Calvin, B.; KHOR, Soo-peang; RAMASESHAN, Mahesh; RAMIYA, Premchandran, H.; PIROT, Zhu, Zhen; FAUCE, Steven and LIN, Tong

(54) **СОСТАВИ И ПОСТАПКИ ЗА ЗГОЛЕМУВАЊЕ НА АКТИВНОСТА НА ТЕЛОМЕРАЗА**

(57) 1 Соединение со формула I:

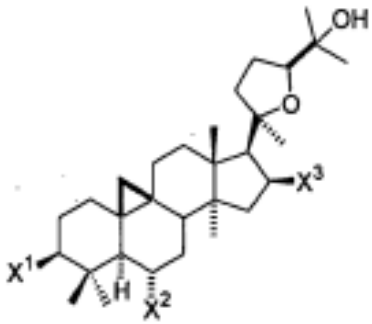

кадешто X1 е одбран од кето, хидрокси и

;

кадешто X2 е одбран од кето, хидрокси и

;

кадешто X3 е одбран од кето, хидрокси и

;

кадешто најмалку еден од X1, X2 и X3 се

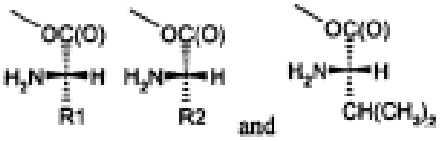

односно;

кадешто R1 или R2 се независно одбрани од -CH(CH3)2, и -CH(CH3)CH2CH3 и нивна фармацевтски прифатлива сол. има уште 17 патентни барања.

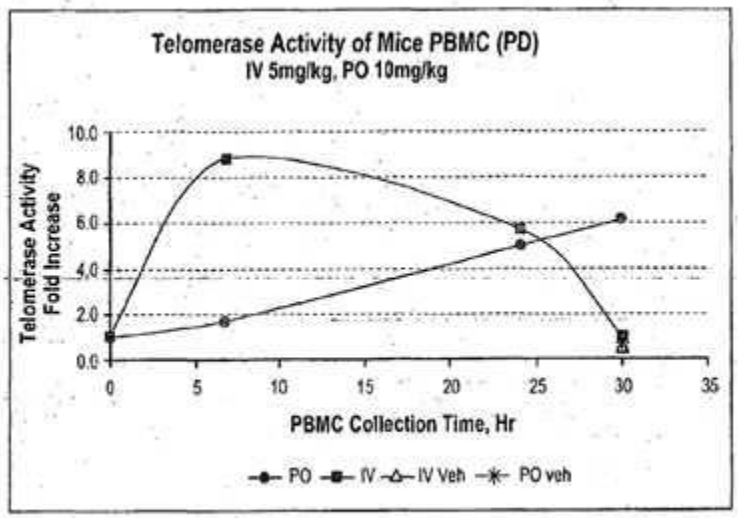

Слика 1

(51) **A 61K 31/4178, 31/473, 31/496, 31/573, 45/06, 9/00, 9/20, 9/48, A 61P 1/08**
(11) **6942** (13) T1
(21) **2016/589** (22) 31/08/2016
(45) 30/04/2017
(30) US20090262470P 18/11/2009 US and US20100382709P 14/09/2010 US
(96) 18/11/2010 EP14151683.1
(97) 06/07/2016 EP2722045
(73) **Helsinn Healthcare SA**
Via Pian Scairolo 9
6912 Lugano-Pazzallo, CH
(74) БЕРИН Д.О.О. СКОПЈЕ
ул.Македонија бр.27/2/22, 1000 Скопје

(72) Trento, Fabio; Cantoreggi, Sergio; Rossi, Giorgia; Cannella, Roberta; Bonadeo, Daniele and Braglia, Riccardo

(54) **СОСТАВИ ЗА ЛЕКУВАЊЕ НА ЦЕНТРАЛНО ПОСРЕДУВАНО ГАДЕЊЕ И ПОВРАЌАЊЕ**

(57) 1 Фармацевтски состав којшто содржи комбинација на (i) нетупитант или негова фармацевтски прифатлива сол, (ii) 5-HT3 антагонист или негова фармацевтски прифалтива сол, (iii) и дексаметазон, кадешто:

а) споменатиот нетупитант или неговата фармацевстки прифатлива сол е претставен во терапевтска ефективна вредност којашто е ефективна за лекување од гадење и повраќање за време на акутни и одложени фази на повраќање, и којшто внесуваат систематична циркулација, поминувајќи преку бариерата на крв во мозокот и зафаќа најмалку 70% на NK1 рецептори во стриите по седумдесет и два часа после споменатото администрирање;

б) 5-HT3 антагонист или негова фармацевтски прифатлива сол е претставена во терапевтски ефективна вредност, којашто е ефективна за лекување на гадење и повраќање за време на акутни и одложени фази;

и

в) дексаметазон е присутен во првата доза во којашто е неефективен против гадење и повраќање кога е администриран сам, но ефективна вредност на гадење и повраќање има кога администрира во комбинација со споменатиот нетупитант, кадешто споменатата прва доза содржи од 50 до 70% од минималната ефективна доза кога е администриран сам. има уште 14 патентни барања.

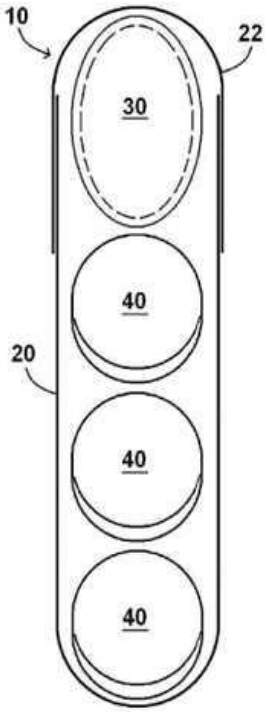

Слика 1

(51) **C 07J 9/00, A 61K 31/575, A 61P 1/16**
(11) **6943** (13) T1
(21) **2016/590** (22) 01/09/2016
(45) 30/04/2017
(30) EP20100193143 30/11/2010 --
(96) 30/11/2011 EP11788533.5
(97) 17/08/2016 EP2646457
(73) **Dr. Falk Pharma GmbH**
Leinenweberstrasse 5
79108 Freiburg, DE
(74) БЕРИН Д.О.О. СКОПЈЕ
ул.Македонија бр.27/2/22, 1000 Скопје
(72) WILHELM, Rudolf; PRÖLS, Markus; FISCHER, Erik and WAENERLUND POULSEN, Heidi

(54) **ОПТИМИЗИРАНИ СИНТЕЗИ НА ЧИСТИ, НЕ-ПОЛИМОРФНИ, КРИСТАЛИ ВО ЖОЛЧНИ КИСЕЛИНИ СО ДЕФИНИРАНА ГОЛЕМИНА НА ЧЕСТИЧКИ**

(57) 1 Хемиски чист полиморф на Nor-UDCA, кадешто вкупниот износ на хемиски нечистотии е помал од 0.5%, врз основа на вкупната тежина на Nor-UDCA, и најмалку 60% од честичките на полиморфот имаат големина < 10 mm, и кадешто споменатиот полиморф се карактеризира со ХЗПД врвови на 11.9, 14.4, 15.3, 15.8, о 16.6 6 0.2 степени на 2-тета, и кадешто не аморфен Nor-UDCA во споменатиот полиморф е детектиран по пат на ХЗПД. има уште 13 патентни барања.

Слика 1 XRPD pattern of the starting material and the Form A obtained from different crystallization experiments

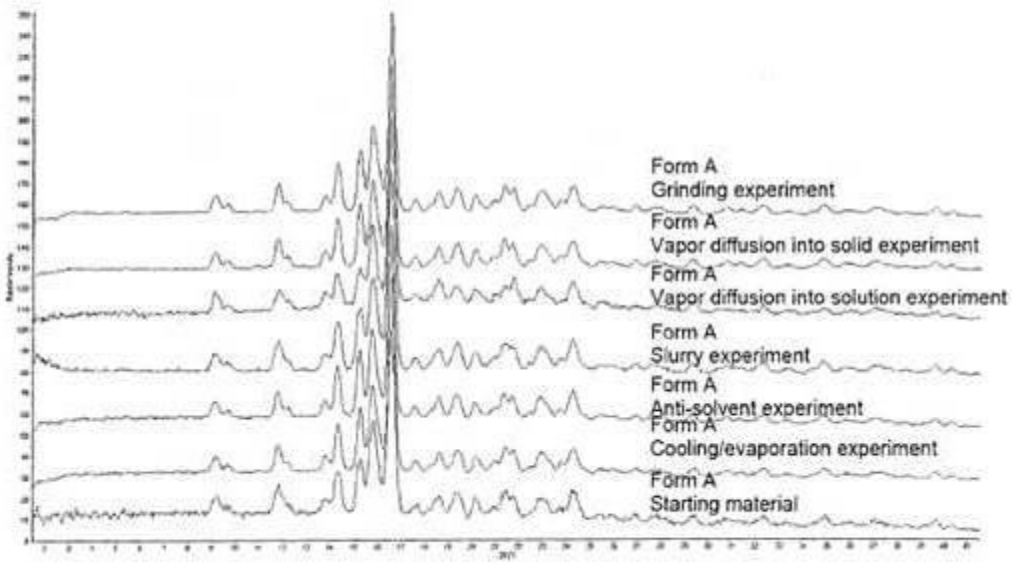

(51) **C 07C 55/10, A 61K 31/197, 31/205, 31/513, 31/616, A 61P 9/00, C 07C 227/18, 229/12, 57/15, 69/86, C 07D 239/557**
(11) **6850** (13) T1
(21) **2016/601** (22) 06/09/2016
(45) 30/04/2017
(30) EP11163839 27/04/2011 --; EP11163840 27/04/2011 --; EP11163841 27/04/2011 --; EP11163871 27/04/2011 -- and EP11163872 27/04/2011 --
(96) 27/04/2012 EP12720465.9
(97) 08/06/2016 EP2702033
(73) **Grindeks, a joint stock company**
53 Krustpils Street 1057 Riga, LV
(74) МАРИН ГАВРИЛОВСКИ, АДВОКАТ
бул. Кочо Рацин 14/3-4, 1000, Скопје
(72) DAMBROVA, Maija; KALVINS, Ivars; LIEPINS, Edgars; PUGOVICS, Osvalds; VILSKERSTS, Reinis; KUKA, Janis; GRINBERGA, Solveiga; LOZA, Einars; STONANS, Ilmars and LOLA, Daina
(54) **УПОТРЕБА НА 3-КАРБОКСИ-Н-ЕТИЛ-Н,Н-ДИМЕТИЛПРОПАН-1-АМИНИУМ СОЛИ ВО ТРЕТМАНОТ НА КАРИОВАСКУЛАРНО ЗАБОЛУВАЊЕ**
(57) 1 Сол од 3-карбокси-N-етил-N,N-диметилпропан-1-аминиум, ја има генералната формула

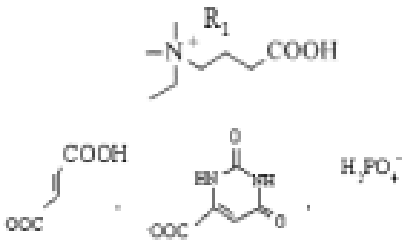

кадешто R1 е - има уште 9 патентни барања.

---

(51) **A 61K 31/439, 31/18, 31/47, 47/10, 47/26, 47/32, 47/38, 9/20, 9/48, A 61P 13/02, 13/08**
(11) **6883** (13) T1
(21) **2016/646** (22) 20/09/2016
(45) 30/04/2017
(30) US20090149854P 04/02/2009 US
(96) 02/02/2010 EP10738504.9
(97) 31/08/2016 EP2394648
(73) **Astellas Pharma Inc.**
5-1, Nihonbashi-Honcho 2-chome Chuo-ku Tokyo 103-8411, JP
(74) МАРГАРИТА ПЕКЕВСКА, адвокат
ул. Народен Фронт 21/4-5, 1000 Скопје
(72) YASUJI Takehiko; KINOSHITA Noriyuki; YOSHINO Hiroyuki; KAWAHAMA Shuuya; SAKO Kazuhiro and SUGIHARA Akio
(54) **ФАРМАЦЕВТСКА КОМПОЗИЦИЈА ЗА ОРАЛНО ДАВАЊЕ**
(57) 1 Таблета за употреба која што опфаќа (1) слој кој го опфаќа делот со модификувано ослободување кој опфаќа тамсулосин или негова фармацевтски прифатлива сол, како и полимер кој го формира хидрогел, и (2) слој кој опфаќа дел со моментално ослободување кој опфаќа од солифенацин или неговата фармацевтски прифатлива сол и најмалку една хидрофилна супстанца од група која се состои слој од D-манитол, малтоз, полиетилен гликол и поливинил пиролидон.има уште 18 патентни барања.

Fig1

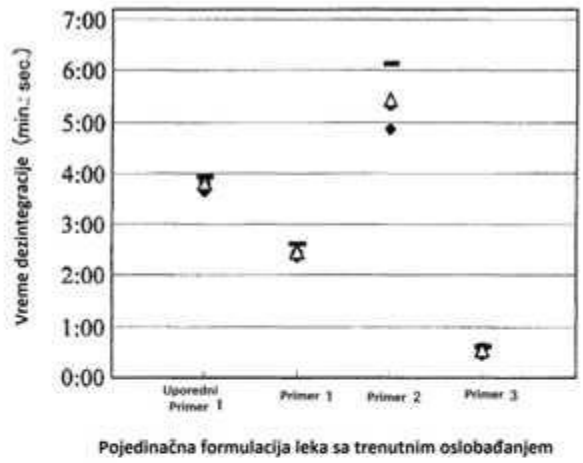

Pojedinačna formulacija leka sa trenutnim oslobađanjem

Fig2

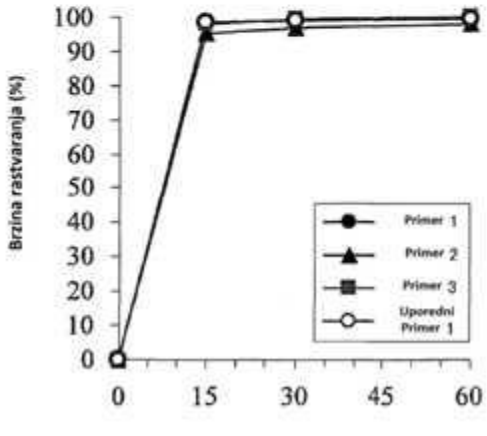

(51) **C 07D 491/048, A 61K 31/4355, A 61P 17/06, 19/02, 25/28, 27/06, 35/00**

(11) **6882** (13) T1

(21) **2016/648** (22) 21/09/2016

(45) 30/04/2017

(30) EP20120000842 09/02/2012 --

(96) 03/01/2013 EP13700192.1

(97) 07/09/2016 EP2812337

(73) **Merck Patent GmbH**
Frankfurter Strasse 250 64293 Darmstadt, DE

(74) БЕРИН Д.О.О. СКОПЈЕ
ул.Македонија бр.27/2/22, 1000 Скопје

(72) DORSCH, Dieter; EGGENWEILER, Hans-Michael and HOELZEMANN, Guenter

(54) **ДЕРИВАТИ НА ФУРО [3,2 - B]ПИРИДИН КАКО TBK1 И IKK ИНХИБИТОРИ**

(57) 1 Соединенија избрани од групата

соединение бр. име

"A1" 5-[2-(4-морфолин-4-ил-фенил)-фуро[3,2-b]пиридин-7-ил]-2-(тетрахидро-пиран-4-илокси)-бензонитрил

"A2" 5-[2-(3-морфолин-4-ил-фенил)-фуро[3,2-b]пиридин-7-ил]-2-(тетрахидро-пиран-4-илокси)-бензонитрил

соединение бр. име

"A3" 4-{7-[3-цијано-4-(тетрахидро-пиран-4-илокси)-фенил]-фуро[3,2-b]пиридин-2-ил}-N-етил-N-(2-метокси-етил)-бензамид
"A4" 4-{7-[3-цијано-4-(тетрахидро-пиран-4-илокси)-фенил]-фуро[3,2-b]пиридин-2-ил}-бензенска киселина етил естер
"A5" 5-[2-(2-метокси-фенил)-фуро[3,2-b]пиридин-7-ил]-2-(тетрахидро-пиран-4-илокси)-бензонитрил
"A6" 5-[2-(3-метокси-фенил)-фуро[3,2-b]пиридин-7-ил]-2-(тетрахидро-пиран-4-илокси)-бензонитрил
"A7" 5-[2-(4-метокси-фенил)-фуро[3,2-b]пиридин-7-ил]-2-(тетрахидро-пиран-4-илокси)-бензонитрил
"A8" 5-{2-[1-(2-метокси-етил)-1H-пиразол-4-ил]-фуро[3,2-b]пиридин-7-ил}-2-(тетрахидро-пиран-4- илокси)-бензонитрил
"A9" 5-{2-[3-(4-метил-пиперазин-1-ил)-фенил]-фуро[3,2-b]пиридин-7-ил}-2-(тетрахидро-пиран-4- илокси)-бензонитрил
"A10" 5-{2-[4-(4-метил-пиперазин-1-ил)-фенил]-фуро[3,2-b]пиридин-7-ил}-2-(тетрахидро-пиран-4-илокси)-бензонитрил
"A11" 4-(4-{7-[3-цијано-4-(тетрахидро-пиран-4-илокси)-фенил]-фуро[3,2-b]пиридин-2-ил}-2-метокси-бензоил)-пиперазин-1-карбоксилна киселина терт-бутил естер
"A12" 4-{7-[3-цијано-4-(тетрахидро-пиран-4-илокси)-фенил]-фуро[3,2-b]пиридин-2-ил}-2-метокси-бензенска киселина метил естер
"A13" 5-[2-(1H-бензоимидазол-4-ил)-фуро[3,2-b]пиридин-7-ил]-2-(тетрахидро-пиран-4-илокси)-бензонитрил
"A14" 5-[2-(2-оксо-2,3-дихидро-1H-бензоимидазол-5-ил)-фуро[3,2-b]пиридин-7-ил]-2-(тетрахидро-пиран-4- илокси)-бензонитрил
"A 15" 4-{7-[3-цијано-4-(тетрахидро-пиран-4-илокси)-фенил]-фуро[3,2-b]пиридин-2-ил}-N-(2-метиламино-етил)-бензамид
"A16" [2-(4-{7-[3-цијано-4-(тетрахидро-пиран-4-илокси)-фенил]фуро[3,2b]пиридин-2-ил}-бензоиламино)-етил]-метил-карбамитна киселина терт-бутил естер
"A16a" 4-{7-[3-цијано-4-(тетрахидро-пиран-4-илокси)-фенил]-фуро[3,2-b]пиридин-2-ил}-бензенска киселина
"A17" 5-{2-[4-(4-метил-пиперазин-1-карбонил)-фенил]-фуро[3,2-b]пиридин-7-ил}-2-(тетрахидро-пиран-4-илокси)-бензонитрил
"A18" 4-{7-[3-цијано-4-(тетрахидро-пиран-4-илокси)-фенил]-фуро[3,2-b]пиридин-2-ил}-бензамид
"A19" 4-{7-[3-цијано-4-(тетрахидро-пиран-4-илокси)-фенил]-фуро[3,2-b]пиридин-2-ил}-N-метил- бензамид
"A20" 4-{7-[3-цијано-4-(тетрахидро-пиран-4-илокси)-фенил]-фуро[3,2-b]пиридин-2-ил}-N-етил-бензамид
"A21" N-(2-терт-бутокси-етил)-4-{7-[3-цијано-4-(тетрахидро-пиран-4-илокси)-фенил]-фуро[3,2-b]пиридин-2- ил}-бензамид
"A22" 4-{7-[3-цијано-4-(тетрахидро-пиран-4-илокси)-фенил]-фуро[3,2-b]пиридин-2-ил}-N-(2-метокси- етил)-бензамид
"A23" 4-{7-[3-цијано-4-(тетрахидро-пиран-4-илокси)-фенил]-фуро[3,2-b]пиридин-2-ил}-N,N-диметил- бензамид
"A24" 4-{7-[3-цијано-4-(тетрахидро-пиран-4-илокси)-фенил]-фуро[3,2-b]пиридин-2-ил}-N-етил-N-метил- бензамид
"A25" 4-{7-[3-цијано-4-(тетрахидро-пиран-4-илокси)-фенил]-фуро[3,2-b]пиридин-2-ил}-N-(2-хидрокси-етил)-N-метил-бензамид
"A26" 4-{7-[3-цијано-4-(тетрахидро-пиран-4-илокси)-фенил]-фуро[3,2-b]пиридин-2-ил}-N-(2-метокси- етил)-N-метил-бензамид

соединение бр. име
"A26a" 3-{7-[3-цијано-4-(тетрахидро-пиран-4-илокси)-фенил]-фуро[3,2-b]пиридин-2-ил}-N-етил-N-(2-метокси-етил)-бензамид
"A27" 4-{7-[3-цијано-4-(тетрахидро-пиран-4-илокси)-фенил]-фуро[3,2-b]пиридин-2-ил}-N-(2-диметиламино-етил)-бензамид

"A28" 4-{7-[3-цијано-4-(тетрахидро-пиран-4-илокси)-фенил]-фуро[3,2-b]пиридин-2-ил}-N-(2-диметиламино-етил)-N-метил-бензамид
"A29" 4-(4-{7-[3-цијано-4-(тетрахидро-пиран-4-илокси)-фенил]-фуро[3,2-b]пиридин-2- ил}-бензоил)-пиперазине-1-карбоксилна киселина терт-бутил естер
"A30" 5-{2-[3-метокси-4-(2-окса-6-аза-спиро[3.3]хептан6-карбонил)-фенил]-фуро[3,2-b]пиридин-7-ил}- 2-(тетрахидро-пиран-4-илокси)-бензонитрил
"A31" 4-{7-[3-цијано-4-(тетрахидро-пиран-4-илокси)-фенил]-фуро[3,2-b]пиридин-2-ил}-N-(2-диметиламино- етил)-N-етил-2-метокси-бензамид
"A32" 4-{7-[3-цијано-4-(тетрахидро-пиран-4-илокси)-фенил]-фуро[3,2-b]пиридин-2-ил}-N-(2-диметиламино- етил)-2-метокси-бензамид
"A33" 4-{7-[3-цијано-4-(тетрахидро-пиран-4-илокси)-фенил]-фуро[3,2-b]пиридин-2-ил}-N-(2-hydroxy- етил)-бензамид
"A34" 5-{2-[4-(пиперазин-1-карбонил)-фенил]-фуро[3,2-b]пиридин-7-ил}-2-(тетрахидро-пиран-4- илокси)-бензонитрил
"A35" 5-{2-[3-метокси-4-(пиперазин-1-карбонил)-фенил]-фуро[3,2-b]пиридин-7-ил}-2-(тетрахидро-пиран-4- илокси)-бензонитрил
"A36" 4-(4-{7-[3-Цијано-4-(тетрахидро-пиран-4-илокси)-фенил]-фуро[3,2-b]пиридин-2-ил}-пиразол-1- ил)-пиперидин

и нивни употребливи соли, таутомери и стереоизомери, вклучувајќи нивни смеси во сите односи. има уште 2 патентни барања.

---

(51) **C 07K 5/08, A 01N 43/78, A 61K 31/425**
(11) **6881** (13) T1
(21) **2016/656** (22) 26/09/2016
(45) 30/04/2017
(30) US20100348978P 27/05/2010 US
(96) 26/05/2011 EP11787462.8
(97) 06/07/2016 EP2575467
(73) **The Regents of the University of Colorado, a body corporate**
1800 Grant Street, 8th Floor Denver, CO 80203, US
(74) МАРГАРИТА ПЕКЕВСКА, адвокат
ул. Народен Фронт 21/4-5, 1000 Скопје
(72) ZHANG, Gan; LIU, Xuedong; PHILLIPS, Andrew, J.; UNGERMANNOVA, Dana and NASVESCHUK, Christopher, G.
(54) **МАКРОЦИКЛИЧНИ СОСТАВИ УПОТРЕБЕНИ КАКО ИНХИБИТОРИ НА ХИСТОН ДЕАЦЕТИЛАЗИ**

---

(51) **A 61M 5/14, 5/38**
(11) **6880** (13) T1
(21) **2016/657** (22) 26/09/2016
(45) 30/04/2017
(96) 25/06/2010 EP10167402.6
(97) 20/07/2016 EP2399621
(73) **Codan Holding GmbH**
Stig Husted-Andersen Strasse 11 23738 Lensahn, DE
(74) МАРГАРИТА ПЕКЕВСКА, адвокат
ул. Народен Фронт 21/4-5, 1000 Скопје
(72) Krüger, Peter and Ahrens, Helge
(54) **КОМОРА ЗА КАПНУВАЊЕ СО ВЕНТИЛАЦИОНЕН ВЕНТИЛ**

(57) 1 Комората (1) за капнување за инфузионен комплет (27) за давање на инфузија и/или на течен лек на пациент, која што има цевкаст доводен приклучок (20) сместен на горниот крај (24) на комората за капнување и цевкаст одводен приклучок (21) на долниот крај на комората за капнување,

при што најмалку еден минлив отвор (2) е изведен на горниот крај (24) на комората (1) за капнување и каде што вентилационен вентил (3) на горниот крај (24) на комората (1) за капнување обезбеден за газирање и/или дегазирање на истото, а при што вентилационен вентил (3) го вклучува еластичниот заклучувачки елемент (4) за автоматско затворање на најмалку еден од минувачките отвори (2) како и две работни крилја (5) за рачна еластична деформација на заклучувачкиот елемент (4) да се овозмжи најмалку делумно ослободување најмалку на еден минувателен отвор (2), н а з н а ч е н со тоа, што флексибилен балон (12) е за прифаќање на вентилационен гас кој излегува низ минувачкиот отвор (2) сместен на горниот крај (24) на комората (1) за капнување и каде што цевката или црево (13) со ракавица (14) за поврзување на доводната цевка (22) сместена на цевкаст доводен приклучок (20), а балонот (12) е фиксиран на рукавец (14). има уште 11 патентни барања.

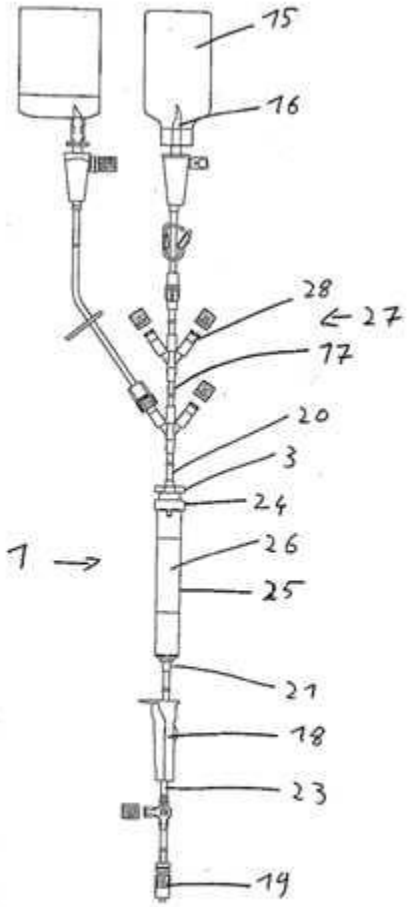

F:g. 1

(51) **A 61K 9/00, A 24B 15/16, A 61K 31/465, 47/12, 47/22, 47/26, 47/32, 47/38, 9/14, 9/16**
(11) **6849** (13) T1
(21) **2016/658** (22) 26/09/2016
(45) 30/04/2017
(30) SE20110050273 29/03/2011 SE and US201161470264P 31/03/2011 US
(96) 28/03/2012 EP12765290.7

(97) 13/07/2016 EP2691096
(73) **NYZ AB and wm17 Holding AG SE-118 85 Stockholm, SE and c/o KBT Treuhand AG Zug Neuhofstrasse 5a 6340 Baar, CH**
(74) МАРГАРИТА ПЕКЕВСКА, адвокат ул. Народен Фронт 21/4-5, 1000 Скопје
(72) NILSSON, Per-Gunnar
(54) **ТОРБИЧКА КОЈА ШТО СОДРЖИ НИКОТИН ВО ОБЛИК НА СЛОБОДНА СОЛ**
(57) 1 Производ за орална достава на никотин кој што го содржи езгрото кое што го опфаќа правот
а) најмалку на една слободна сол на нитотинот
b) најмалку еден pH на прилаготувчки агенс
c) најмалку еден полнител
како и водонорастворителна вреќичка , при што спомнатата вреќичка е порозна за плунка како и за во нејзе растворителни делови од прав, каде што спомнатиот спомнатиот производ по контакт со пречистена вода создава pH од најмалку 6.има уште 20 патентни барања.

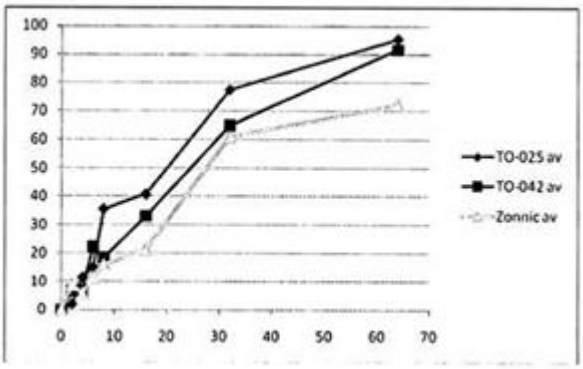

(51) **A 61K 47/24, 31/135, 31/137, 31/16, 31/167, 31/192, 31/194, 31/40, 31/46, 31/56, 31/58, 47/02, 9/00, A 61P 11/00**
(11) **6859** (13) T1
(21) **2016/678** (22) 05/10/2016
(45) 30/04/2017
(30) US182565P 29/05/2009 US; US258172P 04/11/2009 US; US309365P 01/03/2010 US and US345536P 17/05/2010 US
(96) 28/05/2010 EP10721258.1
(97) 06/07/2016 EP2435023
(73) **Pearl Therapeutics, Inc. 200 Saginaw Drive Redwood City, CA 94063, US**
(74) БИНПРО ДООЕЛ СКОПЈЕ ул. Ленинова бр.15а-13,1000 Скопје
(72) VEHRING, Reinhard; HARTMAN, Michael Steven; SMITH, Adrian Edward; JOSHI, Vidya B. and DWIVEDI, Sarvajna Kumar
(54) **СОСТАВИ ЗА ПУЛМОНАЛНА ИСПОРАКА НА МУСКАРИНСКИ АНТАГОНИСТИ СО ДОЛГОТРАЈНО ДЕЈСТВО И БЕТА 2 АДРЕНЕРГИЧНИ РЕЦЕПТОР АГОНИСТИ СО ДОЛГОТРАЈНО ДЕЈСТВО И ПОВРЗАНИ МЕТОДИ И СИСТЕМИ**
(57) 1 Фармацевтски состав испорачлив од мерно дозен инхалатор, што содржи: суспензион медиум што содржи фармацевтски прифатливо гориво; мнозинство на честички од активен агенс што содржат активен агенс одбран од гликопиролат и формотерол и било кои фармацевтски прифатливи соли, естери, енантиомери, мешавини од енантиомери или нивни солвати; и мнозинство на респирабилни суспендирачки честички кои се перфорирани микроструктури што содржат DSPC (1,2-дистероил-sn-

глицеро-3-фосфохолин) и калциум хлорид, и каде што мнозинството на честички од активен агенс ко-лоцираат со мнозинството на суспендирачки честички во рамките на суспензиониот медиум за да се формира ко-суспензија.има уште 34 патентни барања.

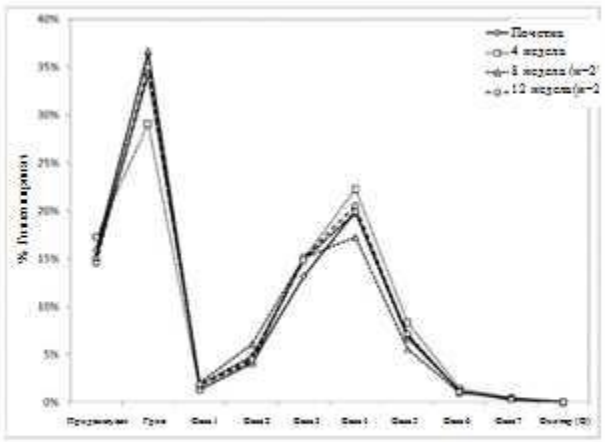

НАЦРТ 1

(51) **A 61K 31/46, 31/135, 31/137, 31/16, 31/167, 31/192, 31/194, 31/40, 31/56, 31/58, 47/02, 47/24, 9/00, A 61P 11/00**

(11) **6858** (13) T1

(21) **2016/679** (22) 05/10/2016

(45) 30/04/2017

(30) US182565P 29/05/2009 US; US258172P 04/11/2009 US; US309365P 01/03/2010 US and US345536P 17/05/2010 US

(96) 28/05/2010 EP10727551.3

(97) 06/07/2016 EP2435024

(73) **Pearl Therapeutics, Inc.**

200 Saginaw Drive Redwood City, CA 94063, US

(74) БИНПРО ДООЕЛ СКОПЈЕ

ул. Ленинова бр.15а-13,1000 Скопје

(72) VEHRING, Reinhard; HARTMAN, Michael, Steven; SMITH, Adrian, Edward; JOSHI, Vidya, B. and DWIVEDI, Sarvajna, Kumar

(54) **СОСТАВИ ЗА РЕСПИРАТОРНА ИСПОРАКА НА АКТИВНИ АГЕНСИ И ПОВРЗАНИ МЕТОДИ И СИСТЕМИ**

(57) 1 Ко-суспензија испорачлива од мерно дозен инхалатор, стабилната ко-суспензија содржи:

суспензион медиум што содржи фармацевтски прифатливо HFA гориво; мнозинство на честички од активен агенс што содржат комбинација од активни агенси одбрани од (а) комбинација од формотерол и будесонид или нивни соли, естери, солвати, енантиомери и мешавини од енантиомери, и (б) комбинација од гликопиролат, формотерол и будесонид, или нивни соли, естери, солвати, енантиомери и мешавини од енантиомери; и

мнозинство на респирабилни суспендирачки честички, каде што мнозинството на респирабилни суспендирачки честички ко-лоцираат со мнозинството на честички од активен агенс и покрај пловните разлики помеѓу честичките од активен агенс и суспендирачките честички во рамките на суспензиониот медиум каде што респирабилните суспендирачки честички се перфорирани микроструктури што содржат DSPC (1,2-дистероил-sn-глицеро-3-

фосфохолин) и калциум хлорид.има уште 24 патентни барања.

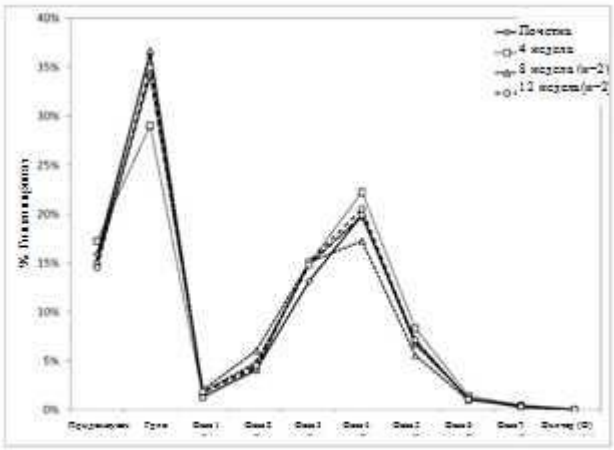

НАЦРТ 1

(51) **A 61K 31/167, 31/135, 31/137, 31/16, 31/192, 31/194, 31/40, 31/46, 31/56, 31/58, 47/02, 47/24, 9/00, A 61P 11/00**

(11) **6852** (13) T1

(21) **2016/680** (22) 05/10/2016

(45) 30/04/2017

(30) US182565P 29/05/2009 US; US258172P 04/11/2009 US; US309365P 01/03/2010 US and US345536P 17/05/2010 US

(96) 28/05/2010 EP10727553.9

(97) 06/07/2016 EP2435025

(73) **Pearl Therapeutics, Inc.**

200 Saginaw Drive Redwood City, CA 94063, US

(74) БИНПРО ДООЕЛ СКОПЈЕ

ул. Ленинова бр.15а-13,1000 Скопје

(72) VEHRING, Reinhard; HARTMAN, Michael, Steven; SMITH, Adrian, Edward; JOSHI, Vidya, B.; DWIVEDI, Sarvajna, and LECHUGA-BALLESTEROS, David

(54) **РЕСПИРАТОРНА ИСПОРАКА НА АКТИВНИ АГЕНСИ**

(57) 1 Фармацевтски состав испорачлив од мерно дозен инхалатор, што содржи: суспензион медиум што содржи фармацевтски прифатливо гориво; два или повеќе различни видови на честички од активен агенс, каде што секој од двата или повеќе различни видови на честички од активен агенс содржат различен активен агенс, каде што

прв вид на честички од активен агенс што содржи активен агенс одбран од гликопиролат, вклучително било кои фармацевтски прифатливи соли, естери, енантиомери, мешавини од енантиомери или нивни солвати,

втор вид на честички од активен агенс што содржи активен агенс одбран од формотерол, вклучително било кои фармацевтски прифатливи соли, естери, енантиомери, мешавини од енантиомери или нивни солвати; и

еден или повеќе видови респирабилни суспендирачки честички, каде што двата или повеќе повеќе различни видови на честички од активен агенс и еден или повеќе видови на на суспендирачки честички ко-лоцираат во рамките на суспензониот медиум за да формираат ко-суспензија;

каде што барем еден вид од суспендирачки честички содржи перфорирани микроструктури каде што перфорираните микроструктури содржат DSPC (1,2-

дистероил-sn-глицеро-3-фосфохолин) и калциум хлорид.има уште 31 патентни барања.

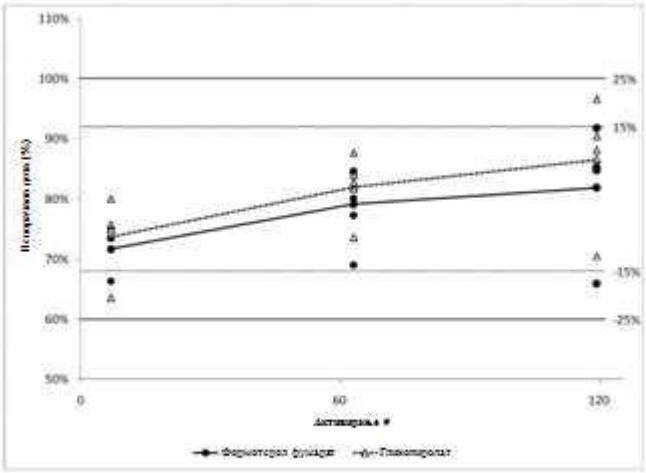

НАЦРТ 1

(51) **H 01Q 15/16, A 61N 5/02**
(11) **6968** (13) T1
(21) **2016/801** (22) 15/11/2016
(45) 30/04/2017
(30) RU20120119833 15/05/2012 RU
(96) 08/04/2013 EP13162660.8
(97) 28/09/2016 EP2665127
(73) **Quantrill Estate Inc.**
P.O. Box 958 Pasea Estate Road Town Tortola, VG
(74) ТОНИ МЛАДЕНОВСКИ
Ул. "Илинденска" 2/ 13, 1400, Велес
(72) Komrakov, Evgeny Vyacheslavovich
(54) **ПОВЕЌЕНАМЕНСКИ УРЕД ЗА ПРЕНОС НА ЗРАЧЕЊЕ**

(57) 1 Повеќенаменски уред за пренос на зрачење од изворот на зрачењето кон објект каде што уредот се состои од две антени (1), секоја дизајнирана како издолжен сегмент од закривена површина, прицврстена во фокалната зона (6), дистрибуиран извор на зрачење (2) поставен во отворот кон рамнината на барем една од антените (1), или во една од фокалните области (5) од секоја антена (1), и објект (4) поставен во комбинираната фокална област (6) на двете антени (1), назначено со тоа што заедничката фокална зона (6) се реконфигурира по концентрација и волумен со промена на растојанието помеѓу антените (1). има уште 6 патентни барања.

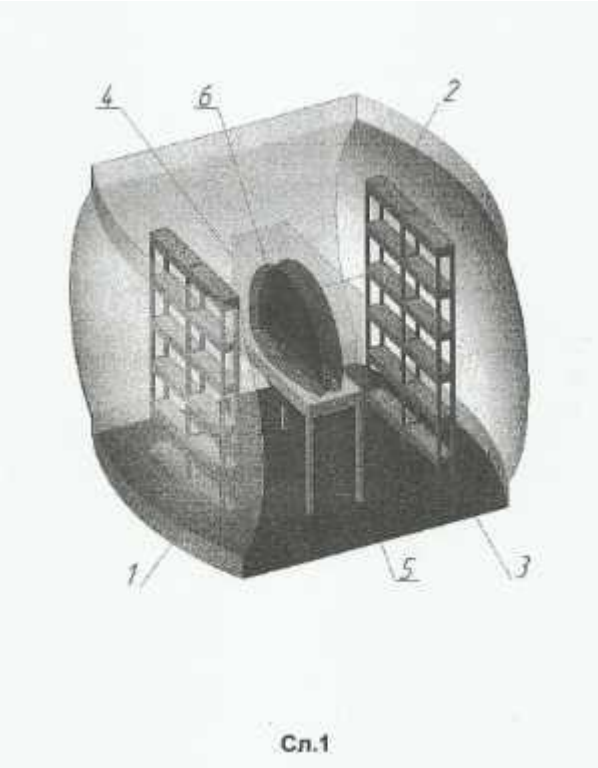

Сл.1

(51) **F 25B 21/02**
(11) **6886** (13) T1
(21) **2016/802** (22) 15/11/2016
(45) 30/04/2017
(30) US201261643622P 07/05/2012 US;
US201261643625P 07/05/2012 US;
US201261643628P 07/05/2012 US;
US201261643631P 07/05/2012 US;
US201261643635P 07/05/2012 US;
US201261643640P 07/05/2012 US;
US201261643644P 07/05/2012 US;
US201261643646P 07/05/2012 US;
US201261643649P 07/05/2012 US;
US201261716882P 22/10/2012 US;
US201261716885P 22/10/2012 US;
US201261739239P 19/12/2012 US;
US201313836525 15/03/2013 US;
US201313867519 22/04/2013 US;
US201313867567 22/04/2013 US and
US201313867589 22/04/2013 US
(96) 07/05/2013 EP13724982.7
(97) 02/11/2016 EP2847524
(73) **Phononic Devices, Inc.**
800 Capitola Drive Suite 7 Durham, North Carolina 27713, US
(74) БИНСО Д.О.О. СКОПЈЕ
ул. “Народен фронт” 7/4 П.О. Бокс 768
(72) EDWARDS, Jesse, W.; THERRIEN, Robert, Joseph; JUNE, M., Sean; YADAV, Abhishek and SUMMERS, III, James, Barton
(54) **СИСТЕМИ И МЕТОДИ КОИ СЕ ОДНЕСУВААТ НА ТЕРМОЕЛЕКТРИЧЕН СИСТЕМ НА ТОПЛИНСКИ ИЗМЕНУВАЧ**

(51) **E 04F 11/18, B 23K 37/04, E 04F 11/02, 21/26, F 16B 7/00**
(11) **6887** (13) T1
(21) **2016/803** (22) 15/11/2016
(45) 30/04/2017
(30) DE20142002934U 04/04/2014 DE
(96) 23/12/2014 EP14200217.9
(97) 02/11/2016 EP2927389

(73) **Feldmann Metall & Schmiedekunst GmbH**
Mühlsteig 25 90579 Langenzenn, DE
(74) БЕРИН Д.О.О. СКОПЈЕ
ул.Македонија бр.27/2/22, 1000 Скопје
(72) Skegro, Katharina
(54) **ПОМОШЕН ЕЛЕМЕНТ ЗА МОНТИРАЊЕ НА ОГРАДА**

(57) 1 Помошен елемент (10) која се монтира на ограда (14, 15) како ракофат (15) и на барем еден столб, којашто се состои од основно тело (11) за поставување на ракофатот (15) вертикално над завршната страна на столбот, потпорен член (12) којшто раздвоиво е прикачен кон основното тело (11) за подршка на основното тело (11) над столбот, два комплементарно формирани членови за придржување (13) коишто раздвоиво се прикачен кон основното тело (11) за сврзување на ракофатот (15) во правец на цилиндричната потпорна спојница (14) која се испакнува од завршната страна на столбот, кадешто шупливиот цилиндричен канал попречно преминува преку потпорниот член (12) за лигање на помошниот елемент (10) аксијално во потпорната спојница (14), каналот еластично е отворен во предната страна на потпорниот член (12) за одвојување на помошниот елемент (10) радијално од потпорната спојница (14), се карактеризира со тоашто основното тело (11) е во основа U-форма со цел придржување на ракофатот.има уште 13 патентни барања.

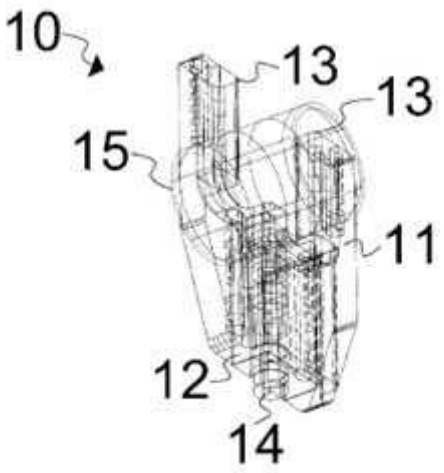

Слика 1

(51) **A 24F 47/00, A 61M 15/00, 15/06**
(11) **6888** (13) T1
(21) **2016/804** (22) 15/11/2016
(45) 30/04/2017
(30) DE20111010532 07/02/2011 DE
(96) 06/02/2012 EP12708093.5
(97) 17/08/2016 EP2672846
(73) **S.A.S.C. AG**
Dorfstrasse 16 6340 Baar, CH
(74) БЕРИН Д.О.О. СКОПЈЕ
ул.Македонија бр.27/2/22, 1000 Скопје
(72) BURGHARDT, Thorsten
(54) **НАПРАВА ЗА ИНХАЛИРАЊЕ**

(57) 1 Направата за инхалирање на гасовити флуиди, особено никотин, којашто се состои од тело во облик на ракавец (1), во којшто е вградено депо (3) заптивано на начин гасот да не може да излезе и коешто поседува устие (4), така поставено што струењето на

гасот од депото (3) е во насока кон влезот на гасот, како и средство за активирање (5) на отворањето на депото (3), при што направата може повторно да се полни се карактеризира со тоа што средството за активирање (5) е формирано од филм (55), при што филмот (55) е само адхезивен. има уште 4 патентни барања.

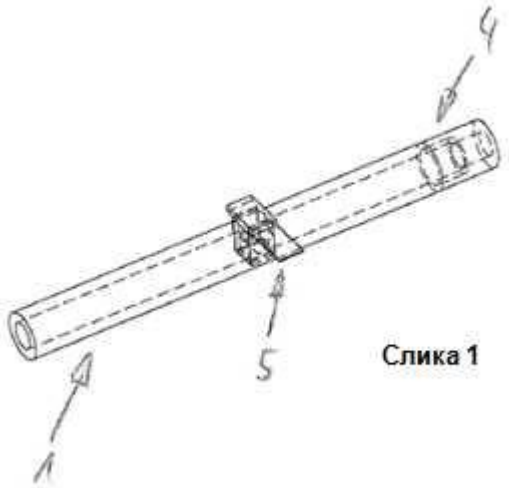

Слика 1

(51) **C 07D 413/14, A 61K 31/5377, A 61P 35/00, C 07D 403/04, 403/10, 403/14**
(11) **6889** (13) T1
(21) **2016/805** (22) 15/11/2016
(45) 30/04/2017
(30) WO2010CA00518 06/04/2010 --; US20100321329P 06/04/2010 US and US20100321332P 06/04/2010 US
(96) 06/04/2011 EP11764988.9
(97) 17/08/2016 EP2556071
(73) **University Health Network**
190 Elizabeth Street Toronto, ON M5G 2C4, CA
(74) БЕРИН Д.О.О. СКОПЈЕ
ул.Македонија бр.27/2/22, 1000 Скопје
(72) SAMPSON, Peter Brent; LIU, Yong; LI, Sze-Wan; FORREST, Bryan T.; PAULS, Heinz W.; EDWARDS, Louise G.; FEHER, Miklos; PATEL, Narendra Kumar B.; LAUFER, Radoslaw and PAN, Guohua
(54) **КИНАЗНИ ИНХИБИТОРИ И НИВНА УПОТРЕБА ВО ЛЕКУВАЊЕ НА РАК**
(57) 1 Соединение претставено со следната структурна формула:

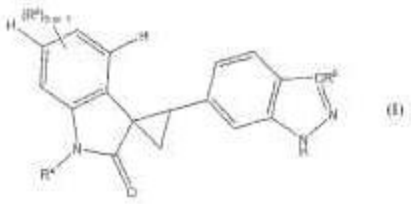

(I)

или негова фармацевтски прифатлива сол, кадешто:

Ra е -F, метокси, метил или етил; R4 е -H или метил; и R6 е -CH=CH-(опционално супституиран фенил), кадешто фенилот во -CH=CH-(фенил) е опционално супституиран со еден или повеќе супституенти независно избрани од групата составена од халоген, C1-6 алкил, C1-6 халоалкил, (C1-6 аминоалкил), (C1-6 алкиламино)C1-6 алкил, (фенил)C1-6 алкил, амино, C1-6 алкиламино, C1-6 диалкиламино, -(CH2)0-3-N-пиперидинил, -(CH2)0-3-N-морфолинил, -(CH2)0-3-N-пиролидинил, -(CH2)0-3-N-пиперазинил и -(CH2)0-3-N-оксазепанил, кадешто N-пиперазинил е

опционално N'-супституиран со C1-6 алкил или C1-6 ацил.има уште 12 патентни барања.

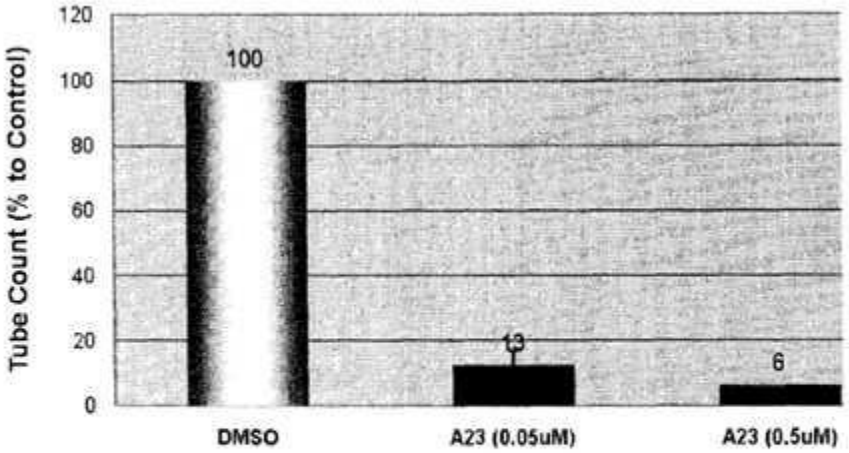

The Figure Compound example A23 in HUV-EC Cell Tube Formation Assay

---

(51) **C 07F 9/24, C 07D 473/18, C 07F 7/18, 9/6558, 9/6561**
(11) **6969** (13) T1
(21) **2016/806** (22) 16/11/2016
(45) 30/04/2017
(30) JP2010220865 30/09/2010 JP
(96) 29/09/2011 EP11829283.8
(97) 02/11/2016 EP2623507

(73) **Nippon Shinyaku Co., Ltd.**
14, Kisshoin Nishinosho Monguchicho Minami-ku Kyoto-shi Kyoto 601-8550, JP
(74) БИНСО Д.О.О. СКОПЈЕ
ул. "Народен фронт" 7/4 П.О. Бокс 768
(72) UEDA, Toshihiro
(54) **ДЕРИВАТ НА МОРФОЛИНО НУКЛЕИНСКА КИСЕЛИНА**

.

---

(51) **A 01G 27/00, 1/00, 13/00, 25/00, 31/02, 7/00**
(11) **6971** (13) T1
(21) **2016/808** (22) 16/11/2016
(45) 30/04/2017
(30) JP20060254439 20/09/2006 JP and JP20070144202 30/05/2007 JP
(96) 10/09/2007 EP07828221.7
(97) 26/10/2016 EP2064942

(73) **Mebiol Inc.**
1-25-8 Nakahara, Hiratsuka-shi Kanagawa 254-0075, JP
(74) МАРГАРИТА ПЕКЕВСКА, адвокат
ул. Народен Фронт 21/4-5, 1000 Скопје
(72) OKAMOTO, Akihiro; FUJII, Manabu; YOSHIOKA, Hiroshi and MORI, Yuichi
(54) **СИСТЕМ И МЕТОД ЗА ОДГЛЕДУВАЊЕ НА РАСТЕНИЈА**

(51) **A 61K 47/20, 31/57, 9/14, 9/16, A 61P 15/18, 5/00**
(11) **6972** (13) T1
(21) **2016/809** (22) 16/11/2016
(45) 30/04/2017
(30) FR20120060603 08/11/2012 FR
(96) 07/11/2013 EP13801639.9
(97) 14/09/2016 EP2916871
(73) **Laboratoire HRA Pharma**
15, rue Béranger 75003 Paris, FR
(74) МАРГАРИТА ПЕКЕВСКА, адвокат
ул. Народен Фронт 21/4-5, 1000 Скопје
(72) BATTUNG, Florian; JUVIN, Pierre-Yves; HECQ, Jérôme and COLIN, Aude

(54) **ПРОИЗВОД ОД КО-МИКРОНИЗАЦИЈА КОЈ ШТО ОПФАЌА УЛИПРИСТАЛ АЦЕТАТ**

(57) 1 Производот на ко-микронизацијата кој опфаќа:
- активна состојка одбрана од група која што се состои од улипустал ацетат, металоболит на улипристал ацетат, металоболит на улипристал ацетат и нивните мешавини, и
- фармацевтски прифатлив цврст сурфактант одбран од C8-C20 алкил сулфатни соли и нивните мешавини.има уште 15 патентни барања.

(51) **B 65D 85/804**
(11) **6890** (13) T1
(21) **2016/812** (22) 16/11/2016
(45) 30/04/2017
(30) MI20090571 09/04/2009 IT
(96) 08/04/2010 EP10719284.1
(97) 24/08/2016 EP2417039
(73) **Mitaca S.r.l.**
Frazione Malvaglio (Milano), IT
(74) Друштво за застапување од областа на индустриската сопственост ЖИВКО МИЈАТОВИЌ АНД ПАРТНЕРС ДОО Скопје
Ул. Даме Груев бр. 3/2-11 1000 Скопје
(72) MACCHI, Edoardo

(54) **ПАТРОН ЗА КАФЕ И РАСТВОРЛИВИ ПРОИЗВОДИ ЗА ПРИПРЕМА НА ПИЈАЛАЦИ**

(57) 1 Патрон за кафе или растворливи производи за производство на пијалак, кој што се состои од:

- сад (2) дизајниран така да содржи кафе или растворлив производ:
- капак (6) поставен околу садот (2) така да го одредува горниот sид преку кој вле¬гува топ-лата вода под притисок во садот со цел да се произведе пијалакот;
- филтер (4) дизајниран така да биде поставен внатре во садот (2) над долниот sид (20) на садот преку кој истекува пијалокот;
- споменатиот долен sид (20) од садот кој што има најмалку еден дел кој што може да се скрши, дизај¬ни¬ран така да се скрши кога течноста во патронот достигнува однапред по-десен притисок, така да се формира најмалку еден отвор (50) кој што ќе овозможи пија-лакот да биде извлечен од патронот (1).

што се карактеризира со тоа што споменатиот најмалку еден дел кој што може да крши, се доби¬ва со претходно засекување или правење жлеб (26) со што се ограничува еден потенок дел (22) на долниот sид (20) на садот (2) од стврднатите централни испакнатини (27), за да се формира нај¬малку еден флексибилен јазик (28) кој што е прицврстен за споменатиот долен sид (20) долж работ (35) и може да биде одвоен од споменатите централни испакнатини (27) за да се одреди

споменатиот отвор (50) за истекување на пијалакот.има уште 9 патентни барања.

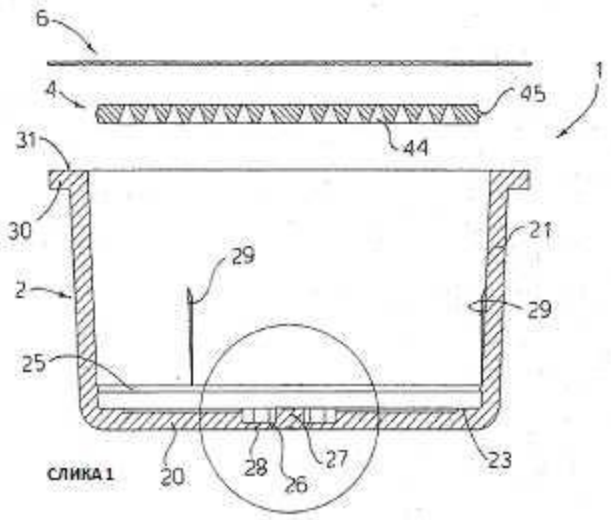

СЛИКА 1

(51) **A 24D 1/02, A 24C 5/00, B 41M 1/04, 3/00**
(11) **6891** (13) T1
(21) **2016/813** (22) 17/11/2016
(45) 30/04/2017
(30) ES201131662 17/10/2011 ES
(96) 07/03/2012 EP12841160.0
(97) 21/09/2016 EP2769845
(73) **Miquel y Costas & Miquel, S.A.**
08006 Barcelona, ES
(74) Друштво за застапување од областа на индустриската сопственост ЖИВКО МИЈАТОВИЌ АНД ПАРТНЕРС ДОО Скопје Ул. Даме Груев бр. 3/2-11 1000 Скопје
(72) TOSAS FUENTES, Agustín and DE MARISCAL RUIGOMEZ, Pablo
(54) **Метод на печатење со единечен слој врз хартиена обвивка наменета за производи за пушење**
(57) 1 Метод на печатење со единечен слој на водено мастило врз хартиена обвивка наменета за производи за пушење, со цел да се добие хартиена обвивка за производи за пушење со ниска склоност на запаливост со помош на флексографска техника, која се карактеризира со тоа што (1) печатењето се извршува со флексо машина за печатење со централен драм која користи само една група за печатење,
(2) наведената група е опремена со
- анилокс со капацитет помеѓу 10 и 40 см3/м2
- и цилиндер за печатење опремен со форма на печатење селектирана од:
- матрица плус лепило,
- складиште за боја, и
(3) мастило кое содржи барем една супстанца за формирање на филм и се користи додаток (адитив) од минерали. има уште 18 патентни барања.

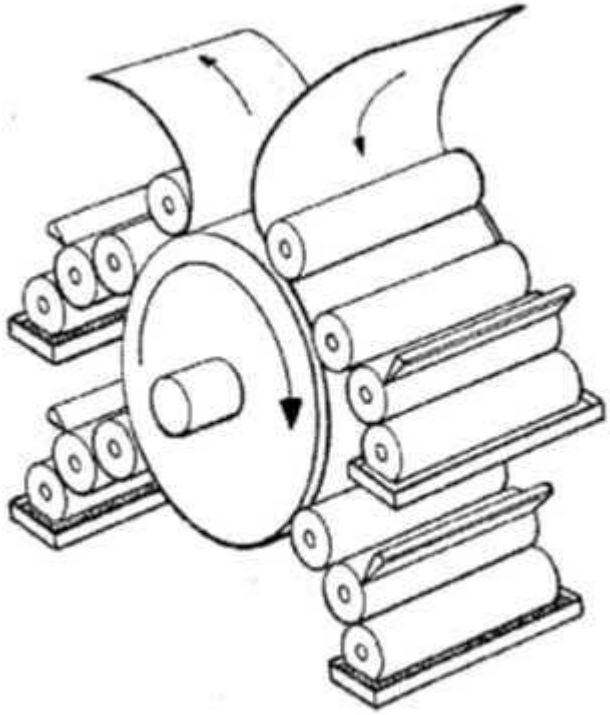

Слика 1

(51) **A 61K 31/485, 47/10, 47/26, 9/10, A 61P 25/04, 25/36**

(11) **6892** (13) T1

(21) **2016/814** (22) 17/11/2016

(45) 30/04/2017

(30) GB20100009546 08/06/2010 GB

(96) 06/06/2011 EP11728038.8

(97) 09/11/2016 EP2579875

(73) **Indivior UK Limited**

103-105 Bath Road Slough Berkshire SL1 3UH, GB

(74) БЕРИН Д.О.О. СКОПЈЕ

ул.Македонија бр.27/2/22, 1000 Скопје

(72) ZHOU, Mingxing and NORTON, Richard, L.

(54) **СОСТАВИ КОИШТО СОДРЖАТ БУПРЕНОФИН**

(57) 1 Состав којшто содржи:

• суспензија на 5 - 20 wt% бупренофин во вода;

• полиетилен гликол (PEG) полимер, и

• не-јонски сурфактант избран од групата составена од Tween 20, Tween 80, полоксамери, и фосфолипиди,

кадешто:

• бупренофинот е присутен како слободна база (непротонирана) форма;

• бупренофинот е во форма на честички со просечна големина на честички од помалку од 50μm; и,

• составот не содржи полиактид или полигликолид полимер или нивна смеса.има уште 12 патентни барања.

(51) **C 12N 9/26**
(11) **6893** (13) T1
(21) **2016/818** (22) 18/11/2016
(45) 30/04/2017
(30) US411331P 08/11/2010 US and US412180P 10/11/2010 US
(96) 08/11/2011 EP11839428.7
(97) 31/08/2016 EP2638152
(73) **Amicus Therapeutics, Inc.**
1 Cedar Brook Drive Cranbury, NJ 08512, US
(74) БИНПРО ДООЕЛ СКОПЈЕ
ул. Ленинова бр.15а-13,1000 Скопје
(72) DO, Hung
(54) **ВАРИЈАНТНИ, РЕКОМБИНАНТНИ БЕТА-ГЛУКОЦЕРЕБРОЗИДАЗА ПРОТЕИНИ СО ЗГОЛЕМЕНА СТАБИЛНОСТ И ЗГОЛЕМЕНА ЗАДРЖАНА КАТАЛИТИЧКА АКТИВНОСТ**
(57) 1 Варијантен, рекомбинантен човечки β-глукоцереброзидаза протеин што има мутација одбрана од: F316A и L317F; H145L; H145F; H145L, F316A и L317F; K321A; и K321V;
во однос на амино киселинската секвенца со СЕК ИД БР: 1.има уште 14 патентни барања.

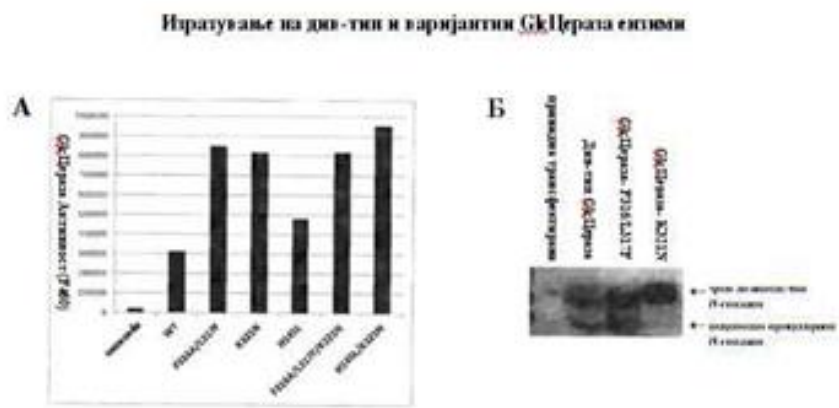

Нацрт 1

(51) **C 12N 15/82, A 01H 5/00, C 07K 14/415, C 12Q 1/68**
(11) **6894** (13) T1
(21) **2016/819** (22) 18/11/2016
(45) 30/04/2017
(30) EP08075648 18/07/2008 -- and US135230P 17/07/2008 US
(96) 09/07/2009 EP09777089.5
(97) 31/08/2016 EP2304038
(73) **Bayer CropScience NV**
J.E. Mommaertslaan 14 1831 Diegem, BE
(74) БИНПРО ДООЕЛ СКОПЈЕ
ул. Ленинова бр.15а-13,1000 Скопје
(72) LAGA, Benjamin; DEN BOER, Bart and LAMBERT, Bart
(54) **BRASSICA РАСТЕНИЕ ШТО СОДРЖИ МУТИРАН ЗРЕЛ ЗАТВОРЕН АЛЕЛ**
(57) 1 Brassica napus растение што содржи барем два IND гени, или негова клетка, дел, семе или проген, назначено со тоа, што истото содржи барем две делумно елиминаторни мутантни IND алели во својот геном, каде што наведениот делумно

елиминаторен мутантен IND алел е IND алел што произведува IND протеин каде што барем една амино киселина одбрана од амино киселината на положба што одговара на позиција 124 од СЕК ИД БР:2, амино киселината на позиција што одговара на позиција 146 од СЕК ИД БР:2, амино киселината на позиција што одговара на позиција 159 од СЕК ИД БР:2, амино киселината на позиција што одговара на позиција 136 од СЕК ИД БР:4, амино киселината на позиција што одговара на позиција 139 од СЕК ИД БР:4, или амино киселината на позиција што одговара на позиција 142 од СЕК ИД БР:4, е супституирана со друга амино киселина, така што биолошката активност на произведениот IND протеин е намалена но не целосно прекината споредено со соодветниот див-тип функционален IND протеин. има уште 11 патентни барања.

---

(51) **C 07K 16/28, A 61K 39/395, A 61P 35/00, 5/08**

(11) **6895** (13) T1

(21) **2016/820** (22) 18/11/2016

(45) 30/04/2017

(30) EP09075546 10/12/2009 --

(96) 18/11/2010 EP10782255.3

(97) 09/11/2016 EP2510006

(73) **Bayer Intellectual Property GmbH Alfred-Nobel-Strasse 10 40789 Monheim, DE**

(74) БИНПРО ДООЕЛ СКОПЈЕ
ул. Ленинова бр.15а-13,1000 Скопје

(72) FREIBERG, Christoph; OTTO, Christiane; HARRENGA, Axel; TRAUTWEIN, Mark; GREVEN, Simone; WILMEN, Andreas; WOLF, Siegmund; BRUDER, Sandra and EICKER, Andrea

(54) **НЕУТРАЛИЗИРАЧКИ АНТИТЕЛА НА ПРОЛАКТИН РЕЦЕПТОР И НИВНА ТЕРАПЕВТСКА УПОТРЕБА**

(57) 1 Антитело 006-H08 или негови дефинирани созреани варијанти според табела 5 или негови антиген-врзувачки фрагменти што антагонизира пролактин рецептор-посредувано сигнализирање и кое се врзува за епитопи од екстраклеточниот домен на пролактин рецепторот и човечки полиморфни варијанти на истиот каде што секвенцата на амино киселина од екстраклеточниот домен на пролактин рецепторот одговара на СЕК ИД БР: 70, и секвенцата на нуклеинска киселина одговара на СЕК ИД БР: 71, каде што СЕК ИД БР: 1 од променливиот тежок ланец одговара на HCDR1, СЕК ИД БР: 7 одговара на HCDR2, СЕК ИД БР: 13 одговара на HCDR3, и СЕК ИД БР: 18 од променливиот лесен ланец одговара на LCDR1, СЕК ИД БР: 24 одговара на LCDR2 и СЕК ИД БР: 29 одговара на LCDR3, и каде што

a. СЕК ИД БР: 1 од променливиот тежок ланец одговара на HCDR1, СЕК ИД БР: 74 одговара на HCDR2, СЕК ИД БР: 13 одговара на HCDR3, и СЕК ИД БР: 78 од променливиот лесен ланец одговара на LCDR1, СЕК ИД БР: 24 одговара на LCDR2 и СЕК ИД БР: 90 одговара на LCDR3; или

b. СЕК ИД БР: 1 од променливиот тежок ланец одговара на HCDR1, СЕК ИД БР: 75 одговара на HCDR2, СЕК ИД БР: 13 одговара на HCDR3, и СЕК ИД БР: 82 од променливиот лесен ланец одговара на LCDR1, СЕК ИД БР: 24 одговара на LCDR2 и СЕК ИД БР: 91 одговара на LCDR3; или

c. СЕК ИД БР: 1 од променливиот тежок ланец одговара на HCDR1, СЕК ИД БР: 7 одговара на HCDR2, СЕК ИД БР: 13 одговара на HCDR3, и СЕК ИД БР: 82 од променливиот лесен ланец одговара на LCDR1, СЕК ИД БР: 24 одговара на LCDR2 и СЕК ИД БР: 29

одговара на LCDR3; или
d. СЕК ИД БР: 1 од променливиот тежок ланец одговара на HCDR1, СЕК ИД БР: 7 одговара на HCDR2, СЕК ИД БР: 13 одговара на HCDR3, и СЕК ИД БР: 86 од променливиот лесен ланец одговара на LCDR1, СЕК ИД БР: 24 одговара на LCDR2 и СЕК ИД БР: 29 одговара на LCDR3; или
e. СЕК ИД БР: 1 од променливиот тежок ланец одговара на HCDR1, СЕК ИД БР: 74 одговара на HCDR2, СЕК ИД БР: 13 одговара на HCDR3, и СЕК ИД БР: 87 од променливиот лесен ланец одговара на LCDR1, СЕК ИД БР: 24 одговара на LCDR2 и СЕК ИД БР: 100 одговара на LCDR3; или
f. СЕК ИД БР: 1 од променливиот тежок ланец одговара на HCDR1, СЕК ИД БР: 74 одговара на HCDR2, СЕК ИД БР: 13 одговара на HCDR3, и СЕК ИД БР: 87 од променливиот лесен ланец одговара на LCDR1, СЕК ИД БР: 24 одговара на LCDR2 и СЕК ИД БР: 92 одговара на LCDR3; или
g. СЕК ИД БР: 1 од променливиот тежок ланец одговара на HCDR1, СЕК ИД БР: 74 одговара на HCDR2, СЕК ИД БР: 13 одговара на HCDR3, и СЕК ИД БР: 89 од променливиот лесен ланец одговара на LCDR1, СЕК ИД БР: 24 одговара на LCDR2 и СЕК ИД БР: 93 одговара на LCDR3; или
h. СЕК ИД БР: 1 од променливиот тежок ланец одговара на HCDR1, СЕК ИД БР: 74 одговара на HCDR2, СЕК ИД БР: 13 одговара на HCDR3, и СЕК ИД БР: 79 од променливиот лесен ланец одговара на LCDR1, СЕК ИД БР: 24 одговара на LCDR2 и СЕК ИД БР: 101 одговара на LCDR3, or
i. СЕК ИД БР: 1 од променливиот тежок ланец одговара на HCDR1, СЕК ИД БР: 76 одговара на HCDR2, СЕК ИД БР: 13 одговара на HCDR3, и СЕК ИД БР: 89 од променливиот лесен ланец одговара на LCDR1, СЕК ИД БР: 24 одговара на LCDR2 и СЕК ИД БР: 90 одговара на LCDR3; или
j. СЕК ИД БР: 1 од променливиот тежок ланец одговара на HCDR1, СЕК ИД БР: 7 одговара на HCDR2, СЕК ИД БР: 13 одговара на HCDR3, и СЕК ИД БР: 18 од променливиот лесен ланец одговара на LCDR1, СЕК ИД БР: 24 одговара на LCDR2 и СЕК ИД БР: 100 одговара на LCDR3; или
k. СЕК ИД БР: 1 од променливиот тежок ланец одговара на HCDR1, СЕК ИД БР: 7 одговара на HCDR2, СЕК ИД БР: 13 одговара на HCDR3, и СЕК ИД БР: 18 од променливиот лесен ланец одговара на LCDR1, СЕК ИД БР: 24 одговара на LCDR2 и СЕК ИД БР: 97 одговара на LCDR3; или
l. СЕК ИД БР: 1 од променливиот тежок ланец одговара на HCDR1, СЕК ИД БР: 7 одговара на HCDR2, СЕК ИД БР: 13 одговара на HCDR3, и СЕК ИД БР: 18 од променливиот лесен ланец одговара на LCDR1, СЕК ИД БР: 24 одговара на LCDR2 и СЕК ИД БР: 98 одговара на LCDR3; или
m. СЕК ИД БР: 1 од променливиот тежок ланец одговара на HCDR1, СЕК ИД БР: 74 одговара на HCDR2, СЕК ИД БР: 13 одговара на HCDR3, и СЕК ИД БР: 83 од променливиот лесен ланец одговара на LCDR1, СЕК ИД БР: 24 одговара на LCDR2 и СЕК ИД БР: 99 одговара на LCDR3; или
n. СЕК ИД БР: 1 од променливиот тежок ланец одговара на HCDR1, СЕК ИД БР: 7 одговара на HCDR2, СЕК ИД БР: 13 одговара на HCDR3, и СЕК ИД БР: 18 од променливиот лесен ланец одговара на LCDR1, СЕК ИД БР: 24 одговара на LCDR2 и СЕК ИД БР: 96 одговара на LCDR3; или
o. СЕК ИД БР: 1 од променливиот тежок ланец одговара на HCDR1, СЕК ИД БР: 7 одговара на HCDR2, СЕК ИД БР: 13 одговара на HCDR3, и СЕК ИД БР: 18 од променливиот лесен ланец одговара на LCDR1, СЕК ИД БР: 24 одговара на LCDR2 и СЕК ИД БР: 94 одговара на LCDR3; или
p. СЕК ИД БР: 1 од променливиот тежок

ланец одговара на HCDR1, СЕК ИД БР: 74 одговара на HCDR2, СЕК ИД БР: 13 одговара на HCDR3, и СЕК ИД БР: 88 од променливиот лесен ланец одговара на LCDR1, СЕК ИД БР: 24 одговара на LCDR2 и СЕК ИД БР: 90 одговара на LCDR3; или
q. СЕК ИД БР: 1 од променливиот тежок ланец одговара на HCDR1, СЕК ИД БР: 74 одговара на HCDR2, СЕК ИД БР: 13 одговара на HCDR3, и СЕК ИД БР: 81 од променливиот лесен ланец одговара на LCDR1, СЕК ИД БР: 24 одговара на LCDR2 и СЕК ИД БР: 95 одговара на LCDR3; или
r. СЕК ИД БР: 1 од променливиот тежок ланец одговара на HCDR1, СЕК ИД БР: 75 одговара на HCDR2, СЕК ИД БР: 13 одговара на HCDR3, и СЕК ИД БР: 18 од променливиот лесен ланец одговара на LCDR1, СЕК ИД БР: 24 одговара на LCDR2 и СЕК ИД БР: 29 одговара на LCDR3; или
s. СЕК ИД БР: 1 од променливиот тежок ланец одговара на HCDR1, СЕК ИД БР: 77 одговара на HCDR2, СЕК ИД БР: 13 одговара на HCDR3, и СЕК ИД БР: 18 од променливиот лесен ланец одговара на LCDR1, СЕК ИД БР: 24 одговара на LCDR2 и СЕК ИД БР: 29 одговара на LCDR3; или
t. СЕК ИД БР: 1 од променливиот тежок ланец одговара на HCDR1, СЕК ИД БР: 7 одговара на HCDR2, СЕК ИД БР: 13 одговара на HCDR3, и СЕК ИД БР: 80 од променливиот лесен ланец одговара на LCDR1, СЕК ИД БР: 24 одговара на LCDR2 и СЕК ИД БР: 29 одговара на LCDR3; или
u. СЕК ИД БР: 1 од променливиот тежок ланец одговара на HCDR1, СЕК ИД БР: 7 одговара на HCDR2, СЕК ИД БР: 13 одговара на HCDR3, и СЕК ИД БР: 85 од променливиот лесен ланец одговара на LCDR1, СЕК ИД БР: 24 одговара на LCDR2 и СЕК ИД БР: 29 одговара на LCDR3 9; или
v. СЕК ИД БР: 1 од променливиот тежок ланец одговара на HCDR1, СЕК ИД БР: 7 одговара на HCDR2, СЕК ИД БР: 13 одговара на HCDR3, и СЕК ИД БР: 84 од променливиот лесен ланец одговара на LCDR1, СЕК ИД БР: 24 одговара на LCDR2 и СЕК ИД БР: 29 одговара на LCDR3.има уште 18 патентни барања.

Напрт 1: Експресија на пролактин во еутопичен ендометриум од пациенти и здравствени контроли и во ендометрични повреди

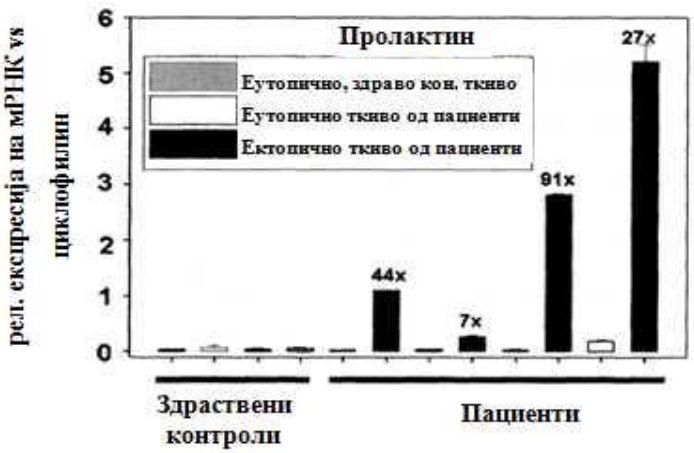

(51) **C 07C 45/45, 49/80**
(11) **6896** (13) T1
(21) **2016/822** (22) 18/11/2016
(45) 30/04/2017
(30) US43452 09/04/2008 US and US80437 14/07/2008 US
(96) 08/04/2009 EP13195674.0
(97) 26/10/2016 EP2706053
(73) **E. I. du Pont de Nemours and Company Wilmington, DE 19805, US**
(74) Друштво за застапување од областа на индустриската сопственост ЖИВКО МИЈАТОВИЌ АНД ПАРТНЕРС ДОО Скопје Ул. Даме Груев бр. 3/2-11 1000 Скопје
(72) Annis, Gary David

(54) **МЕТОД ЗА ПОДГОТОВКА НА 2-ТРИФЛУОРОМЕТИЛ КЕТОНИ**

(57) 1 Метод за подготовка на соединение со Формула 2

2

каде што

Z е

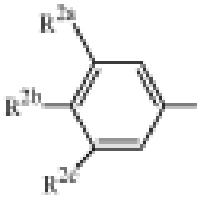

и

R2a е F, Cl, Br или CF3;
R2b е H, F, Cl или Br; и
R2c е F, Cl, Br или CF3;

кој што се состои од

(1) формирање на реакциска смеса која што содржи Грињаров реагенс добиен од соединение со Формула 5

Z-X 5

каде што X е I,
со доведување во контакт на соединението со Формула 5 со

(а) магнезиум метал, или
(б) алкилмагнезиум халид во присуство на етеричен солвент; и потоа

(2) доведување во контакт на реакциската смеса со соединение со Формула 6

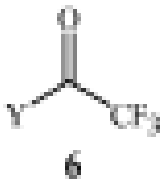

6

каде што

Y е OR11 или NR12R13;
R11 е C1-C5 алкил; и
R12 и R13 се независно C1-C2 алкил; или R12 и R13 се земени заедно како -CH2CH2OCH2CH2-.има уште 6 патентни барања.

(51) **C 07D 487/04, A 61K 31/5025, 45/06, A 61P 29/00**

(11) **6897** (13) T1

(21) **2016/823** (22) 18/11/2016

(45) 30/04/2017

(30) US201261737157P 14/12/2012 US

(96) 04/12/2013 EP13812165.2

(97) 26/10/2016 EP2938615

(73) **Pfizer Limited**

Ramsgate Road Sandwich, Kent CT13 9NJ, GB

(74) БЕРИН Д.О.О. СКОПЈЕ

ул.Македонија бр.27/2/22, 1000 Скопје

(72) OMOTO, Kiyoyuki; OWEN, Robert McKenzie; PRYDE, David Cameron; WATSON, Christine Anne Louise and TAKEUCHI, Mifune

(54) **ИМИДАЗОПИРИДАЗИН ДЕРИВАТИ КАКО GABAA РЕЦЕПТОРНИ МОДУЛАТОРИ**

(57) 1 Соединение во согласност со формула (I)

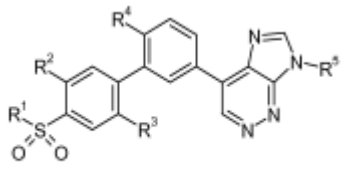

(I)

кадешто

R1 е избран од (C1-C4)алкил, (C3-C4)циклоалкил, NH2, и NH(C1-C4)алкил и R2 е H; или

R1 и R2 заедно се -CH2-CH2- или -N(CH3)-CH2-;

R3 е избран од H, F, CHF2, OCH3 и CN;

R4 е избран од H, F, Cl, OH, OCH3 и CN; и

R5 е избран од (C2-C4)алкил, (C3-C5)циклоалкил и метил-супституиран (C3-C5)циклоалкил,

или негова фармацевтски прифатлива сол.има уште 11 патентни барања.

---

(51) **A 61K 8/97, 36/537, A 61Q 19/08**

(11) **6898** (13) T1

(21) **2016/824** (22) 21/11/2016

(45) 30/04/2017

(30) RM20130063 31/01/2013 IT

(96) 30/01/2014 EP14153316.6

(97) 26/10/2016 EP2762131

(73) **Alimonti, Andrea**

6500 Bellinzona, CH

(74) Друштво за застапување од областа на индустриската сопственост ЖИВКО МИЈАТОВИЌ АНД ПАРТНЕРС ДОО Скопје Ул. Даме Груев бр. 3/2-11 1000 Скопје

(72) Alimonti, Andrea and Matic, Ivana

(54) **УПОТРЕБА НА ЕКСТРАКТИ ОД SALVIA HAENKEI ВО СОСТАВИ ПРОТИВ СТАРЕЕЊЕ**

(57) 1 Козметички состав кој што содржи екстракт од Salvia Haenkei и еден или повеќе козметички прифатливи преносители за локална примена, при што споменатиот состав е во форма на масло, емулзија, крем, спреј, маст, гел, серум. има уште 12 патентни барања.

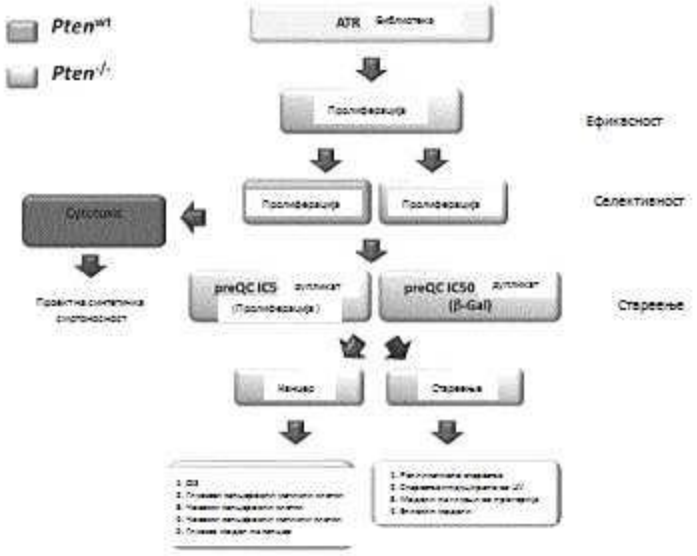

(51) **C 07D 401/06, A 61K 31/4439, A 61P 31/18**

(11) **6899** (13) T1

(21) **2016/825** (22) 21/11/2016

(45) 30/04/2017

(30) US318824P 30/03/2010 US and US321573P 07/04/2010 US

(96) 28/03/2011 EP15157348.2

(97) 02/11/2016 EP2924034

(73) **Merck Canada Inc.**
Kirkland QC H9H 3L1, CA

(74) Друштво за застапување од областа на индустриската сопственост ЖИВКО МИЈАТОВИЌ АНД ПАРТНЕРС ДОО Скопје Ул. Даме Груев бр. 3/2-11 1000 Скопје

(72) Burch, Jason and Cote, Bernard

(54) **ФАРМАЦЕВТСКИ СОСТАВ КОЈ ШТО СОДРЖИ НЕ-НУКЛЕОЗИДЕН ИНХИБИТОР НА РЕВЕРЗНА ТРАНСКРИПТАЗА**

(57) 1 Фармацевтски состав кој што содржи ефективна количина од соединението:

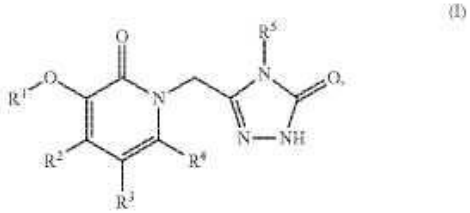

(I)

или негова фармацевтски прифатлива сол и фармацевтски прифатлив преносител и кој што понатаму содржо ефективна количина од анти-HIV агенс селектиран од групата која што се состои од HIV антивирусни агенси, имуномодулатори и анти-инфективни агенси.има уште 7 патентни барања.

(51) **C 07D 487/04, A 61K 38/12, 38/55, A 61P 31/14**

(11) **6921** (13) T1

(21) **2016/847** (22) 28/11/2016

(45) 30/04/2017

(96) 19/10/2012 EP12783468.7

(97) 23/11/2016 EP2909205

(73) **Bristol-Myers Squibb Company**
Princeton, NJ 08543, US

(74) ДРУШТВО ЗА ЗАСТАПУВАЊЕ МСА ИП-МИЛОЈЕВИЌ-СЕКУЛИЌ ДОО КУМАНОВО Србо Томовиќ 36/1-7, 1300, Куманово

(72) ZHAO, Qian; SUN, Li-Qiang; MULL, Eric; GILLIS, Eric P.; BOWSHER, Michael S.; RENDUCHINTALA, Kishore V.; SARKUNAM, Kandhasamy; NAGALAKSHMI, Pulicharla; SCOLA, Paul Michael and BABU, Suresh P.V.K.

(54) **9-МЕТИЛ ЗАМЕНЕТИ ХЕКСАДЕКАХИДРОЦИКЛОПРОПА(Е)ПИРОЛО(1,2-А)(1,4) ДИАЗАЦИКЛОПЕНТАДЕЦИНИЛ КАРБАМАТ ДЕРИВАТИ КАКО ИНХИБИТОРИ НА НЕСТРУКТУРАЛНА 3 (NS3) ПРОТЕАЗА ЗА ТРЕТИРАЊЕ НА ИНФЕКЦИИ СО ХЕПАТИТИС Ц ВИРУС**

(57) 1 Соединение селектирано од:

(S)-3-(трифлуорометил)тетрахидро-2Н-пиран-3-ил ((2R,6S,7R,9R,13aS,14aR,16aS,Z)-14a-(((1-(флуорометил)циклопропил)сулфонил)карбамоил)-2-((3-(4-изопропоксифенил)-6-метоксиизоквинолин-1-ил)окси)-7,9-диметил-5,16-диоксо-1,2,3,5,6,7,8,9,10,11,13a,14,14a,15,16,16a-хексадекахидроциклопропа[е]пироло[1,2-а][1,4]диазациклопентадецин-6-ил)карбамат;

(R)-3-(трифлуорометил)тетрахидро-2Н-пиран-3-ил ((2R,6S,7R,9R,13aS,14aR,16aS,Z)-14a-(((1-(флуорометил)циклопропил)сулфонил)карбамоил)-2-((3-(4-изопропоксифенил)-6-метоксиизоквинолин-1-ил)окси)-7,9-диметил-5,16-диоксо-1,2,3,5,6,7,8,9,10,11,13a,14,14a,15,16,16a-хексадекахидроциклопропа[е]пироло[1,2-а][1,4]диазациклопентадецин-6-ил)карбамат;

1,1,1-трифлуоро-2-метилпропан-2-ил ((2R,6S,7R,9R,13aS,14aR,16aS,Z)-2-((7-флуоро-6-метоксиизоквинолин-1-ил)окси)-14a-(((1-(флуорометил)циклопропил)сулфонил)карбамоил)-7,9-диметил-5,16-диоксо-1,2,3,5,6,7,8,9,10,11,13a,14,14a,15,16,16a-хексадекахидроциклопропа[е]пироло[1,2-а][1,4]диазациклопентадецин-6-ил)карбамат;

1,1,1-трифлуоро-2-метилпропан-2-ил ((2R,6S,7R,9S,13aS,14aR,16aS,Z)-2-((7-флуоро-6-метоксиизоквинолин-1-ил)окси)-14a-(((1-(флуорометил)циклопропил)сулфонил)карбамоил)-7,9-диметил-5,16-диоксо-1,2,3,5,6,7,8,9,10,11,13a,14,14a,15,16,16a-хексадекахидроциклопропа[е]пироло[1,2-а][1,4]диазациклопентадецин-6-ил)карбамат;

1,1,1-трифлуоро-2-метилпропан-2-ил ((2R,6S,7R,9R,13aS,14aR,16aS,Z)-7-етил-2-((7-флуоро-3,6-диметоксиизоквинолин-1-ил)окси)-9-метил-14a-(((1-метилциклопропил)сулфонил)карбамоил)-5,16-диоксо-1,2,3,5,6,7,8,9,10,11,13a,14,14a,15,16,16a-хексадекахидроциклопропа[е]пироло[1,2-а][1,4]диазациклопентадецин-6-ил)карбамат;

3,3-дифлуоро-2-метилбутан-2-ил ((2R,6S,7R,9R,13aS,14aR,16aS,Z)-7-етил-2-((7-флуоро-3,6-диметоксиизоквинолин-1-ил)окси)-9-метил-14a-(((1-метилциклопропил)сулфонил)карбамоил)-5,16-диоксо-1,2,3,5,6,7,8,9,10,11,13a,14,14a,15,16,16a-хексадекахидроциклопропа[е]пироло[1,2-а][1,4]диазациклопентадецин-6-ил)карбамат;

3-(трифлуорометил)тетрахидро-2Н-пиран-3-ил ((2R,6S,7R,9R,13aS,14aR,16aS,Z)-7-етил-2-((7-флуоро-3,6-диметоксиизоквинолин-1-ил)окси)-9-метил-14a-(((1-метилциклопропил)сулфонил)карбамоил)-5,16-диоксо-1,2,3,5,6,7,8,9,10,11,13a,14,14a,15,16,16a-хексадекахидроциклопропа[е]пироло[1,2-а][1,4]диазациклопентадецин-6-ил)карбамат;

2-(трифлуорометил)тетрахидро-2Н-пиран-2-ил ((2R,6S,7R,9R,13aS,14aR,16aS,Z)-2-((7-флуоро-6-метоксиизоквинолин-1-ил)окси)-14a-(((1-(флуорометил)циклопропил)сулфонил)карбамоил)-7,9-диметил-5,16-диоксо-

1,2,3,5,6,7,8,9,10,11,13a,14,14a,15,16,16a-хексадекахидроциклопропа[e]пироло[1,2-a][1,4]диазациклопентадецин-6-ил)карбамат;

2-(трифлуорометил)тетрахидро-2H-пиран-2-ил ((2R,6S,7R,9S,13aS,14aR,16aS,Z)-2-((7-флуоро-6-метоксиизоквинолин-1-ил)окси)-14a-(((1-(флуорометил)циклопропил)сулфонил)карбамоил)-7,9-диметил-5,16-диоксо-1,2,3,5,6,7,8,9,10,11,13a,14,14a,15,16,16a-хексадекахидроциклопропа[e]пироло[1,2-a][1,4]диазациклопентадецин-6-ил)карбамат;

2-(трифлуорометил)тетрахидро-2H-пиран-2-ил ((2R,6S,7R,9R,13aS,14aR,16aS,Z)-7-етил-2-((7-флуоро-6-метоксиизоквинолин-1-ил)окси)-9-метил-14a-(((1-метилциклопропил)сулфонил)карбамоил)-5,16-диоксо-1,2,3,5,6,7,8,9,10,11,13a,14,14a,15,16,16a-хексадекахидроциклопропа[e]пироло[1,2-a][1,4]диазациклопентадецин-6-ил)карбамат;

1,1,1-трифлуоро-2-метилпропан-2-ил ((2R,6S,7R,9R,13aS,14aR,16aS,Z)-2-((3,6-диметоксиизоквинолин-1-ил)окси)-7-етил-14a-(((1-(флуорометил)циклопропил)сулфонил)карбамоил)-9-метил-5,16-диоксо-1,2,3,5,6,7,8,9,10,11,13a,14,14a,15,16,16a-хексадекахидроциклопропа[e]пироло[1,2-a][1,4]диазациклопентадецин-6-ил)карбамат;

1,1,1-трифлуоро-2-метилпропан-2-ил ((2R,6S,7R,9S,13aS,14aR,16aS,Z)-2-((3,6-диметоксиизоквинолин-1-ил)окси)-7-етил-14a-(((1-(флуорометил)циклопропил)сулфонил)карбамоил)-9-метил-5,16-диоксо-1,2,3,5,6,7,8,9,10,11,13a,14,14a,15,16,16a-хексадекахидроциклопропа[e]пироло[1,2-a][1,4]диазациклопентадецин-6-ил)карбамат;

1,1,1-трифлуоро-2-метилпропан-2-ил ((2R,6S,7R,9R,13aS,14aR,16aS,Z)-14a-((циклопропилсулфонил)карбамоил)-7-етил-2-((8-флуоро-9-метокси-2,3-дихидро-1H-пирано[2,3-c]изоквинолин-6-ил)окси)-9-метил-5,16-диоксо-1,2,3,5,6,7,8,9,10,11,13a,14,14a,15,16,16a-хексадекахидроциклопропа[e]пироло[1,2-a][1,4]диазациклопентадецин-6-ил)карбамат;

1,1,1-трифлуоро-2-метилпропан-2-ил ((2R,6S,7R,9R,13aS,14aR,16aS,Z)-2-((8-флуоро-9-метокси-2,3-дихидро-1H-пирано[2,3-c]изоквинолин-6-ил)окси)-7,9-диметил-14a-(((1-метилциклопропил)сулфонил)карбамоил)-5,16-диоксо-1,2,3,5,6,7,8,9,10,11,13a,14,14a,15,16,16a-хексадекахидроциклопропа[e]пироло[1,2-a][1,4]диазациклопентадецин-6-ил)карбамат;

1,1,1-трифлуоро-2-метилпропан-2-ил ((2R,6S,7R,9R,13aS,14aR,16aS,Z)-7-етил-2-((8-флуоро-9-метокси-2,3-дихидро-1H-пирано[2,3-c]изоквинолин-6-ил)окси)-9-метил-14a-(((1-метилциклопропил)сулфонил)карбамоил)-5,16-диоксо-1,2,3,5,6,7,8,9,10,11,13a,14,14a,15,16,16a-хексадекахидроциклопропа[e]пироло[1,2-a][1,4]диазациклопентадецин-6-ил)карбамат;

3,3-дифлуоро-2-метилбутан-2-ил ((2R,6S,7R,9R,13aS,14aR,16aS,Z)-7-етил-2-((8-флуоро-9-метокси-2,3-дихидро-1H-пирано[2,3-c]изоквинолин-6-ил)окси)-9-метил-14a-(((1-метилциклопропил)сулфонил)карбамоил)-5,16-диоксо-1,2,3,5,6,7,8,9,10,11,13a,14,14a,15,16,16a-хексадекахидроциклопропа[e]пироло[1,2-a][1,4]диазациклопентадецин-6-ил)карбамат;

1,1,1-трифлуоро-2-метилпропан-2-ил ((2R,6S,7R,9R,13aS,14aR,16aS,Z)-7-етил-2-((6-флуоро-2,7-диметоксиквинолин-4-ил)окси)-9-метил-14a-(((1-метилциклопропил)сулфонил)карбамоил)-5,16-диоксо-1,2,3,5,6,7,8,9,10,11,13a,14,14a,15,16,16a-хексадекахидроциклопропа[e]пироло[1,2-

а][1,4]диазациклопентадецин-6-ил)карбамат;

3,3-дифлуоро-2-метилбутан-2-ил ((2R,6S,7R,9R,13aS,14aR,16aS,Z)-7-етил-2-((6-флуоро-2,7-диметоксиквинолин-4-ил)окси)-9-метил-14a-(((1-метилциклопропил)сулфонил)карбамоил)-5,16-диоксо-1,2,3,5,6,7,8,9,10,11,13a,14,14a,15,16,16a-хексадекахидроциклопропа[e]пироло[1,2-а][1,4]диазациклопентадецин-6-ил)карбамат;

1,1,1-трифлуоро-2-метилпропан-2-ил ((2R,6S,7R,9R,13aS,14aR,16aS,Z)-14a-((циклопропилсулфонил)карбамоил)-7-етил-2-((6-флуоро-2,7-диметоксиквинолин-4-ил)окси)-9-метил-5,16-диоксо-1,2,3,5,6,7,8,9,10,11,13a,14,14a,15,16,16a-хексадекахидроциклопропа[e]пироло[1,2-а][1,4]диазациклопентадецин-6-ил)карбамат;

3,3-дифлуоро-2-метилбутан-2-ил ((2R,6S,7R,9R,13aS,14aR,16aS,Z)-14a-((циклопропилсулфонил)карбамоил)-7-етил-2-((6-флуоро-2,7-диметоксиквинолин-4-ил)окси)-9-метил-5,16-диоксо-1,2,3,5,6,7,8,9,10,11,13a,14,14a,15,16,16a-хексадекахидроциклопропа[e]пироло[1,2-а][1,4]диазациклопентадецин-6-ил)карбамат;

1,1,1-трифлуоро-2-метилпропан-2-ил ((2R,6S,7R,9R,13aS,14aR,16aS,Z)-2-((6-флуоро-2,7-диметоксиквинолин-4-ил)окси)-7,9-диметил-14a-(((1-метилциклопропил)сулфонил)карбамоил)-5,16-диоксо-1,2,3,5,6,7,8,9,10,11,13a,14,14a,15,16,16a-хексадекахидроциклопропа[e]пироло[1,2-а][1,4]диазациклопентадецин-6-ил)карбамат;

3,3-дифлуоро-2-метилбутан-2-ил ((2R,6S,7R,9R,13aS,14aR,16aS,Z)-2-((6-флуоро-2,7-диметоксиквинолин-4-ил)окси)-7,9-диметил-14a-(((1-метилциклопропил)сулфонил)карбамоил)-5,16-диоксо-1,2,3,5,6,7,8,9,10,11,13a,14,14a,15,16,16a-хексадекахидроциклопропа[e]пироло[1,2-а][1,4]диазациклопентадецин-6-ил)карбамат;

терт-бутил ((2R,6S,7R,9R,13aS,14aR,16aS,Z)-14a-((циклопропилсулфонил)карбамоил)-2-((6-метоксиизоквинолин-1-ил)окси)-7,9-диметил-5,16-диоксо-1,2,3,5,6,7,8,9,10,11,13a,14,14a,15,16,16a-хексадекахидроциклопропа[e]пироло[1,2-а][1,4]диазациклопентадецин-6-ил)карбамат;

терт-бутил ((2R,6S,7R,9S,13aS,14aR,16aS,Z)-14a-((циклопропилсулфонил)карбамоил)-2-((6-метоксиизоквинолин-1-ил)окси)-7,9-диметил-5,16-диоксо-1,2,3,5,6,7,8,9,10,11,13a,14,14a,15,16,16a-хексадекахидроциклопропа[e]пироло[1,2-а][1,4]диазациклопентадецин-6-ил)карбамат;

терт-бутил ((2R,6S,7R,9R,13aS,14aR,16aS,Z)-2-((7-хлоро-4-метоксиизоквинолин-1-ил)окси)-14a-((циклопропилсулфонил)карбамоил)-7,9-диметил-5,16-диоксо-1,2,3,5,6,7,8,9,10,11,13a,14,14a,15,16,16a-хексадекахидроциклопропа[e]пироло[1,2-а][1,4]диазациклопентадецин-6-ил)карбамат;

терт-бутил ((2R,6S,7R,9S,13aS,14aR,16aS,Z)-2-((7-хлоро-4-метоксиизоквинолин-1-ил)окси)-14a-((циклопропилсулфонил)карбамоил)-7,9-диметил-5,16-диоксо-1,2,3,5,6,7,8,9,10,11,13a,14,14a,15,16,16a-хексадекахидроциклопропа[e]пироло[1,2-а][1,4]диазациклопентадецин-6-ил)карбамат;

1,1,1-трифлуоро-2-метилпропан-2-ил ((2R,6S,7R,9R,13aS,14aR,16aS,Z)-2-((2,7-диметоксиквинолин-4-ил)окси)-7-етил-9-метил-14a-(((1-метилциклопропил)сулфонил)карбамоил)-5,16-диоксо-1,2,3,5,6,7,8,9,10,11,13a,14,14a,15,16,16a-хексадекахидроциклопропа[e]пироло[1,2-а][1,4]диазациклопентадецин-6-ил)карбамат;

3,3-дифлуоро-2-метилбутан-2-ил

((2R,6S,7R,9R,13aS,14aR,16aS,Z)-2-((2,7-диметоксиквинолин-4-ил)окси)-7-етил-9-метил-14a-(((1-метилциклопропил)сулфонил)карбамоил)-5,16-диоксо-1,2,3,5,6,7,8,9,10,11,13a,14,14a,15,16,16a-хексадекахидроциклопропа[e]пироло[1,2-a][1,4]диазациклопентадецин-6-ил)карбамат;

1,1,1-трифлуоро-2-метилпропан-2-ил ((2R,6S,7R,9R,13aS,14aR,16aS,Z)-14a-((циклопропилсулфонил)карбамоил)-2-((2,7-диметоксиквинолин-4-ил)окси)-7-етил-9-метил-5,16-диоксо-1,2,3,5,6,7,8,9,10,11,13a,14,14a,15,16,16a-хексадекахидроциклопропа[e]пироло[1,2-a][1,4]диазациклопентадецин-6-ил)карбамат;

3,3-дифлуоро-2-метилбутан-2-ил ((2R,6S,7R,9R,13aS,14aR,16aS,Z)-14a-((циклопропилсулфонил)карбамоил)-2-((2,7-диметоксиквинолин-4-ил)окси)-7-етил-9-метил-5,16-диоксо-1,2,3,5,6,7,8,9,10,11,13a,14,14a,15,16,16a-хексадекахидроциклопропа[e]пироло[1,2-a][1,4]диазациклопентадецин-6-ил)карбамат;

1,1,1-трифлуоро-2-метилпропан-2-ил ((2R,6S,7R,9R,13aS,14aR,16aS,Z)-2-((2,7-диметоксиквинолин-4-ил)окси)-7,9-диметил-14a-(((1-метилциклопропил)сулфонил)карбамоил)-5,16-диоксо-1,2,3,5,6,7,8,9,10,11,13a,14,14a,15,16,16a-хексадекахидроциклопропа[e]пироло[1,2-a][1,4]диазациклопентадецин-6-ил)карбамат;

3,3-дифлуоро-2-метилбутан-2-ил ((2R,6S,7R,9R,13aS,14aR,16aS,Z)-2-((2,7-диметоксиквинолин-4-ил)окси)-7,9-диметил-14a-(((1-метилциклопропил)сулфонил)карбамоил)-5,16-диоксо-1,2,3,5,6,7,8,9,10,11,13a,14,14a,15,16,16a-хексадекахидроциклопропа[e]пироло[1,2-a][1,4]диазациклопентадецин-6-ил)карбамат;

терт-бутил ((2R,6S,7R,9S,13aS,14aR,16aS,Z)-2-((3-етокси-6-метоксиизоквинолин-1-ил)окси)-7,9-диметил-14a-(((1-метилциклопропил)сулфонил)карбамоил)-5,16-диоксо-1,2,3,5,6,7,8,9,10,11,13a,14,14a,15,16,16a-хексадекахидроциклопропа[e]пироло[1,2-a][1,4]диазациклопентадецин-6-ил)карбамат;

терт-бутил ((2R,6S,7R,9R,13aS,14aR,16aS,Z)-2-((3-етокси-6-метоксиизоквинолин-1-ил)окси)-7,9-диметил-14a-(((1-метилциклопропил)сулфонил)карбамоил)-5,16-диоксо-1,2,3,5,6,7,8,9,10,11,13a,14,14a,15,16,16a-хексадекахидроциклопропа[e]пироло[1,2-a][1,4]диазациклопентадецин-6-ил)карбамат;

терт-бутил ((2R,6S,7R,9S,13aS,14aR,16aS,Z)-2-((3-изопропокси-6-метоксиизоквинолин-1-ил)окси)-7,9-диметил-14a-(((1-метилциклопропил)сулфонил)карбамоил)-5,16-диоксо-1,2,3,5,6,7,8,9,10,11,13a,14,14a,15,16,16a-хексадекахидроциклопропа[e]пироло[1,2-a][1,4]диазациклопентадецин-6-ил)карбамат;

терт-бутил ((2R,6S,7R,9R,13aS,14aR,16aS,Z)-2-((3-изопропокси-6-метоксиизоквинолин-1-ил)окси)-7,9-диметил-14a-(((1-метилциклопропил)сулфонил)карбамоил)-5,16-диоксо-1,2,3,5,6,7,8,9,10,11,13a,14,14a,15,16,16a-хексадекахидроциклопропа[e]пироло[1,2-a][1,4]диазациклопентадецин-6-ил)карбамат;

1,1,1-трифлуоро-2-метилпропан-2-ил ((2R,6S,7R,9S,13aS,14aR,16aS,Z)-2-((3-етокси-6-метоксиизоквинолин-1-ил)окси)-7,9-диметил-14a-(((1-метилциклопропил)сулфонил)карбамоил)-5,16-диоксо-1,2,3,5,6,7,8,9,10,11,13a,14,14a,15,16,16a-хексадекахидроциклопропа[e]пироло[1,2-

а][1,4]диазациклопентадецин-6-ил)карбамат;

1,1,1-трифлуоро-2-метилпропан-2-ил ((2R,6S,7R,9R,13aS,14aR,16aS,Z)-2-((3-етокси-6-метоксиизоквинолин-1-ил)окси)-7,9-диметил-14a-(((1-метилциклопропил)сулфонил)карбамоил)-5,16-диоксо-1,2,3,5,6,7,8,9,10,11,13a,14,14a,15,16,16a-хексадекахидроциклопропа[e]пироло[1,2-а][1,4]диазациклопентадецин-6-ил)карбамат;

3,3-дифлуоро-2-метилбутан-2-ил ((2R,6S,7R,9S,13aS,14aR,16aS,Z)-2-((3-етокси-6-метоксиизоквинолин-1-ил)окси)-7,9-диметил-14a-(((1-метилциклопропил)сулфонил)карбамоил)-5,16-диоксо-1,2,3,5,6,7,8,9,10,11,13a,14,14a,15,16,16a-хексадекахидроциклопропа[e]пироло[1,2-а][1,4]диазациклопентадецин-6-ил)карбамат;

3,3-дифлуоро-2-метилбутан-2-ил ((2R,6S,7R,9R,13aS,14aR,16aS,Z)-2-((3-етокси-6-метоксиизоквинолин-1-ил)окси)-7,9-диметил-14a-(((1-метилциклопропил)сулфонил)карбамоил)-5,16-диоксо-1,2,3,5,6,7,8,9,10,11,13a,14,14a,15,16,16a-хексадекахидроциклопропа[e]пироло[1,2-а][1,4]диазациклопентадецин-6-ил)карбамат;

1,1,1-трифлуоро-2-метилпропан-2-ил ((2R,6S,7R,9S,13aS,14aR,16aS,Z)-2-((3-изопропокси-6-метоксиизоквинолин-1-ил)окси)-7,9-диметил-14a-(((1-метилциклопропил)сулфонил)карбамоил)-5,16-диоксо-1,2,3,5,6,7,8,9,10,11,13a,14,14a,15,16,16a-хексадекахидроциклопропа[e]пироло[1,2-а][1,4]диазациклопентадецин-6-ил)карбамат;

1,1,1-трифлуоро-2-метилпропан-2-ил ((2R,6S,7R,9R,13aS,14aR,16aS,Z)-2-((3-изопропокси-6-метоксиизоквинолин-1-ил)окси)-7,9-диметил-14a-(((1-метилциклопропил)сулфонил)карбамоил)-5,16-диоксо-1,2,3,5,6,7,8,9,10,11,13a,14,14a,15,16,16a-хексадекахидроциклопропа[e]пироло[1,2-а][1,4]диазациклопентадецин-6-ил)карбамат;

3,3-дифлуоро-2-метилбутан-2-ил ((2R,6S,7R,9S,13aS,14aR,16aS,Z)-2-((3-изопропокси-6-метоксиизоквинолин-1-ил)окси)-7,9-диметил-14a-(((1-метилциклопропил)сулфонил)карбамоил)-5,16-диоксо-1,2,3,5,6,7,8,9,10,11,13a,14,14a,15,16,16a-хексадекахидроциклопропа[e]пироло[1,2-а][1,4]диазациклопентадецин-6-ил)карбамат;

3,3-дифлуоро-2-метилбутан-2-ил ((2R,6S,7R,9R,13aS,14aR,16aS,Z)-2-((3-изопропокси-6-метоксиизоквинолин-1-ил)окси)-7,9-диметил-14a-(((1-метилциклопропил)сулфонил)карбамоил)-5,16-диоксо-1,2,3,5,6,7,8,9,10,11,13a,14,14a,15,16,16a-хексадекахидроциклопропа[e]пироло[1,2-а][1,4]диазациклопентадецин-6-ил)карбамат;

терт-бутил ((2R,6S,7R,9S,13aS,14aR,16aS,Z)-2-((6-(диметиламино)-4-метоксиизоквинолин-1-ил)окси)-7-етил-9-метил-14a-(((1-метилциклопропил)сулфонил)карбамоил)-5,16-диоксо-1,2,3,5,6,7,8,9,10,11,13a,14,14a,15,16,16a-хексадекахидроциклопропа[e]пироло[1,2-а][1,4]диазациклопентадецин-6-ил)карбамат;

терт-бутил ((2R,6S,7R,9R,13aS,14aR,16aS,Z)-2-((6-(диметиламино)-4-метоксиизоквинолин-1-ил)окси)-7-етил-9-метил-14a-(((1-метилциклопропил)сулфонил)карбамоил)-5,16-диоксо-1,2,3,5,6,7,8,9,10,11,13a,14,14a,15,16,16a-хексадекахидроциклопропа[e]пироло[1,2-а][1,4]диазациклопентадецин-6-ил)карбамат;

1,1,1-трифлуоро-2-метилпропан-2-ил ((2R,6S,7R,9S,13aS,14aR,16aS,Z)-2-((6-(диметиламино)-4-метоксиизоквинолин-1-ил)окси)-7-етил-9-метил-14a-(((1-

метилциклопропил)сулфонил)карбамоил)-5,16-диоксо-1,2,3,5,6,7,8,9,10,11,13a,14,14a,15,16,16a-хексадекахидроциклопропа[e]пироло[1,2-a][1,4]диазациклопентадецин-6-ил)карбамат;

1,1,1-трифлуоро-2-метилпропан-2-ил ((2R,6S,7R,9R,13aS,14aR,16aS,Z)-2-((6-(диметиламино)-4-метоксиизоквинолин-1-ил)окси)-7-етил-9-метил-14a-(((1-метилциклопропил)сулфонил)карбамоил)-5,16-диоксо-1,2,3,5,6,7,8,9,10,11,13a,14,14a,15,16,16a-хексадекахидроциклопропа[e]пироло[1,2-a][1,4]диазациклопентадецин-6-ил)карбамат;

терт-бутил ((2R,6S,7R,9S,13aS,14aR,16aS,Z)-2-((6-флуоро-3-метоксиизоквинолин-1-ил)окси)-14a-(((1-(флуорометил)циклопропил)сулфонил)карбамоил)-7,9-диметил-5,16-диоксо-1,2,3,5,6,7,8,9,10,11,13a,14,14a,15,16,16a-хексадекахидроциклопропа[e]пироло[1,2-a][1,4]диазациклопентадецин-6-ил)карбамат;

терт-бутил ((2R,6S,7R,9R,13aS,14aR,16aS,Z)-2-((6-флуоро-3-метоксиизоквинолин-1-ил)окси)-14a-(((1-(флуорометил)циклопропил)сулфонил)карбамоил)-7,9-диметил-5,16-диоксо-1,2,3,5,6,7,8,9,10,11,13a,14,14a,15,16,16a-хексадекахидроциклопропа[e]пироло[1,2-a][1,4]диазациклопентадецин-6-ил)карбамат;

терт-бутил ((2R,6S,7R,9S,13aS,14aR,16aS,Z)-7-етил-2-((6-флуоро-3-метоксиизоквинолин-1-ил)окси)-9-метил-14a-(((1-метилциклопропил)сулфонил)карбамоил)-5,16-диоксо-1,2,3,5,6,7,8,9,10,11,13a,14,14a,15,16,16a-хексадекахидроциклопропа[e]пироло[1,2-a][1,4]диазациклопентадецин-6-ил)карбамат;

терт-бутил ((2R,6S,7R,9R,13aS,14aR,16aS,Z)-7-етил-2-((6-флуоро-3-метоксиизоквинолин-1-ил)окси)-9-метил-14a-(((1-метилциклопропил)сулфонил)карбамоил)-5,16-диоксо-1,2,3,5,6,7,8,9,10,11,13a,14,14a,15,16,16a-хексадекахидроциклопропа[e]пироло[1,2-a][1,4]диазациклопентадецин-6-ил)карбамат;

1,1,1-трифлуоро-2-метилпропан-2-ил ((2R,6S,7R,9S,13aS,14aR,16aS,Z)-2-((6-флуоро-3-метоксиизоквинолин-1-ил)окси)-14a-(((1-(флуорометил)циклопропил)сулфонил)карбамоил)-7,9-диметил-5,16-диоксо-1,2,3,5,6,7,8,9,10,11,13a,14,14a,15,16,16a-хексадекахидроциклопропа[e]пироло[1,2-a][1,4]диазациклопентадецин-6-ил)карбамат;

1,1,1-трифлуоро-2-метилпропан-2-ил ((2R,6S,7R,9R,13aS,14aR,16aS,Z)-2-((6-флуоро-3-метоксиизоквинолин-1-ил)окси)-14a-(((1-(флуорометил)циклопропил)сулфонил)карбамоил)-7,9-диметил-5,16-диоксо-1,2,3,5,6,7,8,9,10,11,13a,14,14a,15,16,16a-хексадекахидроциклопропа[e]пироло[1,2-a][1,4]диазациклопентадецин-6-ил)карбамат;

3,3-дифлуоро-2-метилбутан-2-ил ((2R,6S,7R,9S,13aS,14aR,16aS,Z)-7-етил-2-((6-флуоро-3-метоксиизоквинолин-1-ил)окси)-9-метил-14a-(((1-метилциклопропил)сулфонил)карбамоил)-5,16-диоксо-1,2,3,5,6,7,8,9,10,11,13a,14,14a,15,16,16a-хексадекахидроциклопропа[e]пироло[1,2-a][1,4]диазациклопентадецин-6-ил)карбамат;

3,3-дифлуоро-2-метилбутан-2-ил ((2R,6S,7R,9R,13aS,14aR,16aS,Z)-7-етил-2-((6-флуоро-3-метоксиизоквинолин-1-ил)окси)-9-метил-14a-(((1-метилциклопропил)сулфонил)карбамоил)-5,16-диоксо-1,2,3,5,6,7,8,9,10,11,13a,14,14a,15,16,16a-хексадекахидроциклопропа[e]пироло[1,2-a][1,4]диазациклопентадецин-6-ил)карбамат;

3,3-дифлуоро-2-метилбутан-2-ил ((2R,6S,7R,9S,13aS,14aR,16aS,Z)-2-((6-флуоро-3-метоксиизоквинолин-1-ил)окси)-14a-(((1-(флуорометил)циклопропил)сулфонил)карбамоил)-7,9-диметил-5,16-диоксо-1,2,3,5,6,7,8,9,10,11,13a,14,14a,15,16,16a-хексадекахидроциклопропа[e]пироло[1,2-a][1,4]диазациклопентадецин-6-ил)карбамат;

3,3-дифлуоро-2-метилбутан-2-ил ((2R,6S,7R,9R,13aS,14aR,16aS,Z)-2-((6-флуоро-3-метоксиизоквинолин-1-ил)окси)-14a-(((1-(флуорометил)циклопропил)сулфонил)карбамоил)-7,9-диметил-5,16-диоксо-1,2,3,5,6,7,8,9,10,11,13a,14,14a,15,16,16a-хексадекахидроциклопропа[e]пироло[1,2-a][1,4]диазациклопентадецин-6-ил)карбамат;

1,1,1-трифлуоро-2-метилпропан-2-ил ((2R,6S,7R,9S,13aS,14aR,16aS,Z)-7-етил-2-((6-флуоро-3-метоксиизоквинолин-1-ил)окси)-9-метил-14a-(((1-метилциклопропил)сулфонил)карбамоил)-5,16-диоксо-1,2,3,5,6,7,8,9,10,11,13a,14,14a,15,16,16a-хексадекахидроциклопропа[e]пироло[1,2-a][1,4]диазациклопентадецин-6-ил)карбамат;

1,1,1-трифлуоро-2-метилпропан-2-ил ((2R,6S,7R,9R,13aS,14aR,16aS,Z)-7-етил-2-((6-флуоро-3-метоксиизоквинолин-1-ил)окси)-9-метил-14a-(((1-метилциклопропил)сулфонил)карбамоил)-5,16-диоксо-1,2,3,5,6,7,8,9,10,11,13a,14,14a,15,16,16a-хексадекахидроциклопропа[e]пироло[1,2-a][1,4]диазациклопентадецин-6-ил)карбамат;

1,1,1-трифлуоро-2-метилпропан-2-ил ((2R,6S,7R,9S,13aS,14aR,16aS,Z)-2-((7-хлоро-6-метоксиизоквинолин-1-ил)окси)-7-етил-9-метил-14a-(((1-метилциклопропил)сулфонил)карбамоил)-5,16-диоксо-1,2,3,5,6,7,8,9,10,11,13a,14,14a,15,16,16a-хексадекахидроциклопропа[e]пироло[1,2-a][1,4]диазациклопентадецин-6-ил)карбамат;

1,1,1-трифлуоро-2-метилпропан-2-ил ((2R,6S,7R,9R,13aS,14aR,16aS,Z)-2-((7-хлоро-6-метоксиизоквинолин-1-ил)окси)-7-етил-9-метил-14a-(((1-метилциклопропил)сулфонил)карбамоил)-5,16-диоксо-1,2,3,5,6,7,8,9,10,11,13a,14,14a,15,16,16a-хексадекахидроциклопропа[e]пироло[1,2-a][1,4]диазациклопентадецин-6-ил)карбамат;

3,3-дифлуоро-2-метилбутан-2-ил ((2R,6S,7R,9S,13aS,14aR,16aS,Z)-2-((7-хлоро-6-метоксиизоквинолин-1-ил)окси)-7-етил-9-метил-14a-(((1-метилциклопропил)сулфонил)карбамоил)-5,16-диоксо-1,2,3,5,6,7,8,9,10,11,13a,14,14a,15,16,16a-хексадекахидроциклопропа[e]пироло[1,2-a][1,4]диазациклопентадецин-6-ил)карбамат;

3,3-дифлуоро-2-метилбутан-2-ил ((2R,6S,7R,9R,13aS,14aR,16aS,Z)-2-((7-хлоро-6-метоксиизоквинолин-1-ил)окси)-7-етил-9-метил-14a-(((1-метилциклопропил)сулфонил)карбамоил)-5,16-диоксо-1,2,3,5,6,7,8,9,10,11,13a,14,14a,15,16,16a-хексадекахидроциклопропа[e]пироло[1,2-a][1,4]диазациклопентадецин-6-ил)карбамат;

1,1-дифлуоро-2-метилпропан-2-ил ((2R,6S,7R,9S,13aS,14aR,16aS,Z)-2-((7-хлоро-6-метоксиизоквинолин-1-ил)окси)-7-етил-9-метил-14a-(((1-метилциклопропил)сулфонил)карбамоил)-5,16-диоксо-1,2,3,5,6,7,8,9,10,11,13a,14,14a,15,16,16a-хексадекахидроциклопропа[e]пироло[1,2-a][1,4]диазациклопентадецин-6-ил)карбамат;

1,1-дифлуоро-2-метилпропан-2-ил ((2R,6S,7R,9R,13aS,14aR,16aS,Z)-2-((7-хлоро-6-метоксиизоквинолин-1-ил)окси)-7-етил-9-метил-14a-(((1-метилциклопропил)сулфонил)карбамоил)-

5,16-диоксо-
1,2,3,5,6,7,8,9,10,11,13a,14,14a,15,16,16a-
хексадекахидроциклопропа[e]пироло[1,2-
a][1,4]диазациклопентадецин-6-ил)карбамат;

терт-бутил
((2R,6S,7R,9R,13aS,14aR,16aS,Z)-14a-
((циклопропилсулфонил)карбамоил)-7-етил-
2-((7-флуоро-6-метокси-4-
морфолиноизоквинолин-1-ил)окси)-9-метил-
5,16-диоксо-
1,2,3,5,6,7,8,9,10,11,13a,14,14a,15,16,16a-
хексадекахидроциклопропа[e]пироло[1,2-
a][1,4]диазациклопентадецин-6-ил)карбамат;

1,1,1-трифлуоро-2-метилпропан-2-ил
((2R,6S,7R,9R,13aS,14aR,16aS,Z)-2-((4-
(диметиламино)-6-метоксиизоквинолин-1-
ил)окси)-7-етил-9-метил-14a-(((1-
метилциклопропил)сулфонил)карбамоил)-
5,16-диоксо-
1,2,3,5,6,7,8,9,10,11,13a,14,14a,15,16,16a-
хексадекахидроциклопропа[e]пироло[1,2-
a][1,4]диазациклопентадецин-6-ил)карбамат;

терт-бутил
((2R,6S,7R,9R,13aS,14aR,16aS,Z)-2-((2-(4-
изопропоксифенил)-7-метоксиквинолин-4-
ил)окси)-7,9-диметил-14a-(((1-
метилциклопропил)сулфонил)карбамоил)-
5,16-диоксо-
1,2,3,5,6,7,8,9,10,11,13a,14,14a,15,16,16a-
хексадекахидроциклопропа[e]пироло[1,2-
a][1,4]диазациклопентадецин-6-ил)карбамат;

1,1,1-трифлуоро-2-метилпропан-2-ил
((2R,6S,7R,9R,13aS,14aR,16aS,Z)-14a-
((циклопропилсулфонил)карбамоил)-7-етил-
2-((7-флуоро-6-метокси-4-
морфолиноизоквинолин-1-ил)окси)-9-метил-
5,16-диоксо-
1,2,3,5,6,7,8,9,10,11,13a,14,14a,15,16,16a-
хексадекахидроциклопропа[e]пироло[1,2-
a][1,4]диазациклопентадецин-6-ил)карбамат;

терт-бутил
((2R,6S,7R,9R,13aS,14aR,16aS,Z)-7-етил-2-
((7-метокси-2-(1H-пиразол-1-ил)квинолин-4-
ил)окси)-9-метил-14a-(((1-
метилциклопропил)сулфонил)карбамоил)-
5,16-диоксо-
1,2,3,5,6,7,8,9,10,11,13a,14,14a,15,16,16a-
хексадекахидроциклопропа[e]пироло[1,2-
a][1,4]диазациклопентадецин-6-ил)карбамат;

1,1,1-трифлуоро-2-метилпропан-2-ил
((2R,6S,7R,9R,13aS,14aR,16aS,Z)-7-етил-2-
((7-метокси-2-(1H-пиразол-1-ил)квинолин-4-
ил)окси)-9-метил-14a-(((1-
метилциклопропил)сулфонил)карбамоил)-
5,16-диоксо-
1,2,3,5,6,7,8,9,10,11,13a,14,14a,15,16,16a-
хексадекахидроциклопропа[e]пироло[1,2-
a][1,4]диазациклопентадецин-6-ил)карбамат;

1,1,1-трифлуоро-2-метилпропан-2-ил
((2R,6S,7R,9R,13aS,14aR,16aS,Z)-2-((2-(3-
флуоро-4-изопропоксифенил)-7-
метоксиквинолин-4-ил)окси)-7,9-диметил-14a-
(((1-
метилциклопропил)сулфонил)карбамоил)-
5,16-диоксо-
1,2,3,5,6,7,8,9,10,11,13a,14,14a,15,16,16a-
хексадекахидроциклопропа[e]пироло[1,2-
a][1,4]диазациклопентадецин-6-ил)карбамат;

1,1,1-трифлуоро-2-метилпропан-2-ил
((2R,6S,7R,9R,13aS,14aR,16aS,Z)-14a-
((циклопропилсулфонил)карбамоил)-2-((4-
етокси-6-метоксиизоквинолин-1-ил)окси)-7-
етил-9-метил-5,16-диоксо-
1,2,3,5,6,7,8,9,10,11,13a,14,14a,15,16,16a-
хексадекахидроциклопропа[e]пироло[1,2-
a][1,4]диазациклопентадецин-6-ил)карбамат;

1,1,1-трифлуоро-2-метилпропан-2-ил
((2R,6S,7R,9R,13aS,14aR,16aS,Z)-2-((5-хлоро-
4-метоксиизоквинолин-1-ил)окси)-14a-
((циклопропилсулфонил)карбамоил)-7-етил-
9-метил-5,16-диоксо-
1,2,3,5,6,7,8,9,10,11,13a,14,14a,15,16,16a-
хексадекахидроциклопропа[e]пироло[1,2-
a][1,4]диазациклопентадецин-6-ил)карбамат;

1,1,1-трифлуоро-2-метилпропан-2-ил
((2R,6S,7R,9R,13aS,14aR,16aS,Z)-2-((5-хлоро-

4-метоксиизоквинолин-1-ил)окси)-7-етил-9-метил-14а-(((1-метилциклопропил)сулфонил)карбамоил)-5,16-диоксо-1,2,3,5,6,7,8,9,10,11,13а,14,14а,15,16,16а-хексадекахидроциклопропа[е]пироло[1,2-а][1,4]диазациклопентадецин-6-ил)карбамат;

1,1,1-трифлуоро-2-метилпропан-2-ил ((2R,6S,7R,9R,13aS,14aR,16aS,Z)-7-етил-2-((6-метокси-4-(4-(метилсулфонил)пиперазин-1-ил)изоквинолин-1-ил)окси)-9-метил-14а-(((1-метилциклопропил)сулфонил)карбамоил)-5,16-диоксо-1,2,3,5,6,7,8,9,10,11,13а,14,14а,15,16,16а-хексадекахидроциклопропа[е]пироло[1,2-а][1,4]диазациклопентадецин-6-ил)карбамат;

1,1,1-трифлуоро-2-метилпропан-2-ил ((2R,6S,7R,9R,13aS,14aR,16aS,Z)-2-((4-(диетиламино)-6-метоксиизоквинолин-1-ил)окси)-7-етил-9-метил-14а-(((1-метилциклопропил)сулфонил)карбамоил)-5,16-диоксо-1,2,3,5,6,7,8,9,10,11,13а,14,14а,15,16,16а-хексадекахидроциклопропа[е]пироло[1,2-а][1,4]диазациклопентадецин-6-ил)карбамат;

1-(((2R,6S,7R,9R,13aS,14aR,16aS,Z)-7-етил-9-метил-14а-(((1-метилциклопропил)сулфонил)карбамоил)-5,16-диоксо-6-((((1,1,1-трифлуоро-2-метилпропан-2-ил)окси)карбонил)амино)-1,2,3,5,6,7,8,9,10,11,13а,14,14а,15,16,16а-хексадекахидроциклопропа[е]пироло[1,2-а][1,4]диазациклопентадецин-2-ил)окси)-6-метоксиизоквинолин-4-карбоксилна киселина;

1-(((2R,6S,7R,9R,13aS,14aR,16aS,Z)-6-((терт-бутоксикарбонил)амино)-7-етил-9-метил-14а-(((1-метилциклопропил)сулфонил)карбамоил)-5,16-диоксо-1,2,3,5,6,7,8,9,10,11,13а,14,14а,15,16,16а-хексадекахидроциклопропа[е]пироло[1,2-а][1,4]диазациклопентадецин-2-ил)окси)-6-метоксиизоквинолин-4-карбоксилна киселина;

1-(((2R,6S,7R,9R,13aS,14aR,16aS,Z)-6-((терт-бутоксикарбонил)амино)-14а-((циклопропилсулфонил)карбамоил)-7-етил-9-метил-5,16-диоксо-1,2,3,5,6,7,8,9,10,11,13а,14,14а,15,16,16а-хексадекахидроциклопропа[е]пироло[1,2-а][1,4]диазациклопентадецин-2-ил)окси)-6-метоксиизоквинолин-4-карбоксилна киселина;

1-(((2R,6S,7R,9R,13aS,14aR,16aS,Z)-14а-((циклопропилсулфонил)карбамоил)-7-етил-9-метил-5,16-диоксо-6-((((1,1,1-трифлуоро-2-метилпропан-2-ил)окси)карбонил)амино)-1,2,3,5,6,7,8,9,10,11,13а,14,14а,15,16,16а-хексадекахидроциклопропа[е]пироло[1,2-а][1,4]диазациклопентадецин-2-ил)окси)-6-метоксиизоквинолин-4-карбоксилна киселина;

N-((2R,6S,7R,9R,13aS,14aR,16aS,Z)-7-етил-2-((7-флуоро-4-метоксиизоквинолин-1-ил)окси)-9-метил-14а-(((1-метилциклопропил)сулфонил)карбамоил)-5,16-диоксо-1,2,3,5,6,7,8,9,10,11,13а,14,14а,15,16,16а-хексадекахидроциклопропа[е]пироло[1,2-а][1,4]диазациклопентадецин-6-ил)тиоморфолин-4-карбоксамид 1,1-диоксид;

N-((2R,6S,7R,9R,13aS,14aR,16aS,Z)-7-етил-2-((7-флуоро-4-метоксиизоквинолин-1-ил)окси)-9-метил-14а-(((1-метилциклопропил)сулфонил)карбамоил)-5,16-диоксо-1,2,3,5,6,7,8,9,10,11,13а,14,14а,15,16,16а-хексадекахидроциклопропа[е]пироло[1,2-а][1,4]диазациклопентадецин-6-ил)морфолин-4-карбоксамид;

терт-бутил ((2R,6S,7R,9R,13aS,14aR,16aS,Z)-2-((7-метоксицинолин-4-ил)окси)-7,9-диметил-14а-(((1-метилциклопропил)сулфонил)карбамоил)-5,16-диоксо-1,2,3,5,6,7,8,9,10,11,13а,14,14а,15,16,16а-хексадекахидроциклопропа[е]пироло[1,2-

а][1,4]диазациклопентадецин-6-ил)карбамат;

1,1,1-трифлуоро-2-метилпропан-2-ил ((2R,6S,7R,9R,13aS,14aR,16aS,Z)-7-етил-2-((7-метоксицинолин-4-ил)окси)-9-метил-14a-(((1-метилциклопропил)сулфонил)карбамоил)-5,16-диоксо-1,2,3,5,6,7,8,9,10,11,13a,14,14a,15,16,16a-хексадекахидроциклопропа[e]пироло[1,2-а][1,4]диазациклопентадецин-6-ил)карбамат;

терт-бутил ((2R,6S,7R,9R,13aS,14aR,16aS,Z)-7-етил-2-((7-метоксицинолин-4-ил)окси)-9-метил-14a-(((1-метилциклопропил)сулфонил)карбамоил)-5,16-диоксо-1,2,3,5,6,7,8,9,10,11,13a,14,14a,15,16,16a-хексадекахидроциклопропа[e]пироло[1,2-а][1,4]диазациклопентадецин-6-ил)карбамат;

1,1,1-трифлуоро-2-метилпропан-2-ил ((2R,6S,7R,9R,13aS,14aR,16aS,Z)-2-((7-метоксицинолин-4-ил)окси)-7,9-диметил-14a-(((1-метилциклопропил)сулфонил)карбамоил)-5,16-диоксо-1,2,3,5,6,7,8,9,10,11,13a,14,14a,15,16,16a-хексадекахидроциклопропа[e]пироло[1,2-а][1,4]диазациклопентадецин-6-ил)карбамат;

(2R,6S,7R,9R,13aS,14aR,16aS,Z)-7-етил-2-((7-флуоро-4-метоксиизоквинолин-1-ил)окси)-9-метил-N-((1-метилциклопропил)сулфонил)-5,16-диоксо-6-(1-(трифлуорометил)циклопропанкарбоксамидо)-1,2,3,5,6,7,8,9,10,11,13a,14,14a,15,16,16a-хексадекахидроциклопропа[e]пироло[1,2-а][1,4]диазациклопентадецин-14a-карбоксамид;

(2R,6S,7R,9R,13aS,14aR,16aS,Z)-7-етил-2-((7-флуоро-4-метоксиизоквинолин-1-ил)окси)-9-метил-N-((1-метилциклопропил)сулфонил)-5,16-диоксо-6-(3,3,3-трифлуоро-2,2-диметилпропанамидо)-1,2,3,5,6,7,8,9,10,11,13a,14,14a,15,16,16a-хексадекахидроциклопропа[e]пироло[1,2-а][1,4]диазациклопентадецин-14a-карбоксамид;

1,1,1-трифлуоро-2-метилпропан-2-ил ((2R,6S,7R,9R,13aS,14aR,16aS,Z)-14a-((циклопропилсулфонил)карбамоил)-7-етил-2-((7-метоксицинолин-4-ил)окси)-9-метил-5,16-диоксо-1,2,3,5,6,7,8,9,10,11,13a,14,14a,15,16,16a-хексадекахидроциклопропа[e]пироло[1,2-а][1,4]диазациклопентадецин-6-ил)карбамат;

N-((2R,6S,7R,9R,13aS,14aR,16aS,Z)-7-етил-2-((7-флуоро-4-метоксиизоквинолин-1-ил)окси)-9-метил-14a-(((1-метилциклопропил)сулфонил)карбамоил)-5,16-диоксо-1,2,3,5,6,7,8,9,10,11,13a,14,14a,15,16,16a-хексадекахидроциклопропа[e]пироло[1,2-а][1,4]диазациклопентадецин-6-ил)-2,6-диметилморфолин-4-карбоксамид;

терт-бутил ((2R,6S,7R,9R,13aS,14aR,16aS,Z)-14a-((циклопропилсулфонил)карбамоил)-7-етил-2-((7-метоксицинолин-4-ил)окси)-9-метил-5,16-диоксо-1,2,3,5,6,7,8,9,10,11,13a,14,14a,15,16,16a-хексадекахидроциклопропа[e]пироло[1,2-а][1,4]диазациклопентадецин-6-ил)карбамат;

(2R,6S,7R,9R,13aS,14aR,16aS,Z)-7-етил-2-((7-флуоро-4-метоксиизоквинолин-1-ил)окси)-9-метил-N-((1-метилциклопропил)сулфонил)-6-(4-метилпиперазин-1-карбоксамидо)-5,16-диоксо-1,2,3,5,6,7,8,9,10,11,13a,14,14a,15,16,16a-хексадекахидроциклопропа[e]пироло[1,2-а][1,4]диазациклопентадецин-14a-карбоксамид;

(2R,6S,7R,9R,13aS,14aR,16aS,Z)-7-етил-2-((7-флуоро-4-метоксиизоквинолин-1-ил)окси)-9-метил-6-(1-метил-1H-пиразол-3-карбоксамидо)-N-((1-

метилциклопропил)сулфонил)-5,16-диоксо-1,2,3,5,6,7,8,9,10,11,13a,14,14a,15,16,16a-хексадекахидроциклопропа[e]пироло[1,2-a][1,4]диазациклопентадецин-14a-карбоксамид;

(R)-1,1,1-трифлуоропропан-2-ил ((2R,6S,7R,9R,13aS,14aR,16aS,Z)-7-етил-2-((7-флуоро-4-метоксиизоквинолин-1-ил)окси)-9-метил-14a-(((1-метилциклопропил)сулфонил)карбамоил)-5,16-диоксо-1,2,3,5,6,7,8,9,10,11,13a,14,14a,15,16,16a-хексадекахидроциклопропа[e]пироло[1,2-a][1,4]диазациклопентадецин-6-ил)карбамат;

терт-бутил ((2R,6S,7R,9R,13aS,14aR,16aS,Z)-2-((1-хлоро-6-метоксиизоквинолин-4-ил)окси)-7,9-диметил-14a-(((1-метилциклопропил)сулфонил)карбамоил)-5,16-диоксо-1,2,3,5,6,7,8,9,10,11,13a,14,14a,15,16,16a-хексадекахидроциклопропа[e]пироло[1,2-a][1,4]диазациклопентадецин-6-ил)карбамат;

терт-бутил ((2R,6S,7R,9R,13aS,14aR,16aS,Z)-2-((4-флуоро-6-метоксиизоквинолин-1-ил)окси)-7,9-диметил-14a-(((1-метилциклопропил)сулфонил)карбамоил)-5,16-диоксо-1,2,3,5,6,7,8,9,10,11,13a,14,14a,15,16,16a-хексадекахидроциклопропа[e]пироло[1,2-a][1,4]диазациклопентадецин-6-ил)карбамат;

(2R,6S,7R,9R,13aS,14aR,16aS,Z)-7-етил-2-((7-флуоро-6-метоксиизоквинолин-1-ил)окси)-9-метил-N-((1-метилциклопропил)сулфонил)-5,16-диоксо-6-(1-(трифлуорометил)циклопропанкарбоксамидо)-1,2,3,5,6,7,8,9,10,11,13a,14,14a,15,16,16a-хексадекахидроциклопропа[e]пироло[1,2-a][1,4]диазациклопентадецин-14a-карбоксамид;

(2R,6S,7R,9R,13aS,14aR,16aS,Z)-7-етил-2-((7-флуоро-6-метоксиизоквинолин-1-ил)окси)-9-метил-N-((1-метилциклопропил)сулфонил)-5,16-диоксо-6-(3,3,3-трифлуоро-2,2-диметилпропанамидо)-1,2,3,5,6,7,8,9,10,11,13a,14,14a,15,16,16a-хексадекахидроциклопропа[e]пироло[1,2-a][1,4]диазациклопентадецин-14a-карбоксамид;

N-((2R,6S,7R,9R,13aS,14aR,16aS,Z)-7-етил-2-((7-флуоро-6-метоксиизоквинолин-1-ил)окси)-9-метил-14a-(((1-метилциклопропил)сулфонил)карбамоил)-5,16-диоксо-1,2,3,5,6,7,8,9,10,11,13a,14,14a,15,16,16a-хексадекахидроциклопропа[e]пироло[1,2-a][1,4]диазациклопентадецин-6-ил)морфолин-4-карбоксамид;

N-((2R,6S,7R,9R,13aS,14aR,16aS,Z)-7-етил-2-((7-флуоро-6-метоксиизоквинолин-1-ил)окси)-9-метил-14a-(((1-метилциклопропил)сулфонил)карбамоил)-5,16-диоксо-1,2,3,5,6,7,8,9,10,11,13a,14,14a,15,16,16a-хексадекахидроциклопропа[e]пироло[1,2-a][1,4]диазациклопентадецин-6-ил)-2,6-диметилморфолин-4-карбоксамид;

(2R,6S,7R,9R,13aS,14aR,16aS,Z)-7-етил-2-((7-флуоро-6-метоксиизоквинолин-1-ил)окси)-9-метил-N-((1-метилциклопропил)сулфонил)-6-(4-метилпиперазин-1-карбоксамидо)-5,16-диоксо-1,2,3,5,6,7,8,9,10,11,13a,14,14a,15,16,16a-хексадекахидроциклопропа[e]пироло[1,2-a][1,4]диазациклопентадецин-14a-карбоксамид;

терт-бутил ((2R,6S,7R,9R,13aS,14aR,16aS,Z)-2-((4-карбамоил-6-метоксиизоквинолин-1-ил)окси)-14a-((циклопропилсулфонил)карбамоил)-7-етил-9-метил-5,16-диоксо-1,2,3,5,6,7,8,9,10,11,13a,14,14a,15,16,16a-хексадекахидроциклопропа[e]пироло[1,2-

а][1,4]диазациклопентадецин-6-ил)карбамат;

терт-бутил ((2R,6S,7R,9R,13aS,14aR,16aS,Z)-2-((4-карбамоил-6-метоксиизоквинолин-1-ил)окси)-7-етил-9-метил-14a-(((1-метилциклопропил)сулфонил)карбамоил)-5,16-диоксо-1,2,3,5,6,7,8,9,10,11,13a,14,14a,15,16,16a-хексадекахидроциклопропа[e]пироло[1,2-а][1,4]диазациклопентадецин-6-ил)карбамат;

(2R,6S,7R,9R,13aS,14aR,16aS,Z)-6-(4,4-дифлуоропиперидин-1-карбоксамидо)-7-етил-2-((7-флуоро-6-метоксиизоквинолин-1-ил)окси)-9-метил-N-((1-метилциклопропил)сулфонил)-5,16-диоксо-1,2,3,5,6,7,8,9,10,11,13a,14,14a,15,16,16a-хексадекахидроциклопропа[e]пироло[1,2-а][1,4]диазациклопентадецин-14a-карбоксамид;

1,1,1-трифлуоро-2-метилпропан-2-ил ((2R,6S,7R,9R,13aS,14aR,16aS,Z)-2-((4-карбамоил-6-метоксиизоквинолин-1-ил)окси)-14a-((циклопропилсулфонил)карбамоил)-7-етил-9-метил-5,16-диоксо-1,2,3,5,6,7,8,9,10,11,13a,14,14a,15,16,16a-хексадекахидроциклопропа[e]пироло[1,2-а][1,4]диазациклопентадецин-6-ил)карбамат;

терт-бутил ((2R,6S,7R,9R,13aS,14aR,16aS,Z)-7-етил-2-((4-флуоро-6-метоксиизоквинолин-1-ил)окси)-9-метил-14a-(((1-метилциклопропил)сулфонил)карбамоил)-5,16-диоксо-1,2,3,5,6,7,8,9,10,11,13a,14,14a,15,16,16a-хексадекахидроциклопропа[e]пироло[1,2-а][1,4]диазациклопентадецин-6-ил)карбамат;

терт-бутил ((2R,6S,7R,9R,13aS,14aR,16aS,Z)-2-((4-флуоро-6-метоксиизоквинолин-1-ил)окси)-14a-(((1-(флуорометил)циклопропил)сулфонил)карбамоил)-7,9-диметил-5,16-диоксо-1,2,3,5,6,7,8,9,10,11,13a,14,14a,15,16,16a-хексадекахидроциклопропа[e]пироло[1,2-а][1,4]диазациклопентадецин-6-ил)карбамат;

терт-бутил ((2R,6S,7R,9R,13aS,14aR,16aS,Z)-2-((1-хлоро-6-метоксиизоквинолин-4-ил)окси)-7-етил-9-метил-14a-(((1-метилциклопропил)сулфонил)карбамоил)-5,16-диоксо-1,2,3,5,6,7,8,9,10,11,13a,14,14a,15,16,16a-хексадекахидроциклопропа[e]пироло[1,2-а][1,4]диазациклопентадецин-6-ил)карбамат;

терт-бутил ((2R,6S,7R,9R,13aS,14aR,16aS,Z)-2-((1-хлоро-6-метоксиизоквинолин-4-ил)окси)-14a-(((1-(флуорометил)циклопропил)сулфонил)карбамоил)-7,9-диметил-5,16-диоксо-1,2,3,5,6,7,8,9,10,11,13a,14,14a,15,16,16a-хексадекахидроциклопропа[e]пироло[1,2-а][1,4]диазациклопентадецин-6-ил)карбамат;

1,1,1-трифлуоро-2-метилпропан-2-ил ((2R,6S,7R,9R,13aS,14aR,16aS,Z)-7-етил-2-((4-флуоро-6-метоксиизоквинолин-1-ил)окси)-9-метил-14a-(((1-метилциклопропил)сулфонил)карбамоил)-5,16-диоксо-1,2,3,5,6,7,8,9,10,11,13a,14,14a,15,16,16a-хексадекахидроциклопропа[e]пироло[1,2-а][1,4]диазациклопентадецин-6-ил)карбамат;

1,1,1-трифлуоро-2-метилпропан-2-ил ((2R,6S,7R,9R,13aS,14aR,16aS,Z)-2-((4-флуоро-6-метоксиизоквинолин-1-ил)окси)-14a-(((1-(флуорометил)циклопропил)сулфонил)карбамоил)-7,9-диметил-5,16-диоксо-1,2,3,5,6,7,8,9,10,11,13a,14,14a,15,16,16a-хексадекахидроциклопропа[e]пироло[1,2-а][1,4]диазациклопентадецин-6-ил)карбамат;

1,1,1-трифлуоро-2-метилпропан-2-ил ((2R,6S,7R,9R,13aS,14aR,16aS,Z)-7-етил-2-((7-флуоро-6-метоксиизоквинолин-1-ил)окси)-14a-(((1-(хидроксиметил)циклопропил)сулфонил)карбамоил)-9-метил-5,16-диоксо-

1,2,3,5,6,7,8,9,10,11,13a,14,14a,15,16,16a-хексадекахидроциклопропа[e]пироло[1,2-a][1,4]диазациклопентадецин-6-ил)карбамат;

1,1,1-трифлуоро-2-метилпропан-2-ил ((2R,6S,7R,9S,13aS,14aR,16aS,Z)-7-етил-2-((7-флуоро-6-метоксиизоквинолин-1-ил)окси)-14a-(((1-(хидроксиметил)циклопропил)сулфонил)карбамоил)-9-метил-5,16-диоксо-1,2,3,5,6,7,8,9,10,11,13a,14,14a,15,16,16a-хексадекахидроциклопропа[e]пироло[1,2-a][1,4]диазациклопентадецин-6-ил)карбамат;

3,3-дифлуоро-2-метилбутан-2-ил ((2R,6S,7R,9R,13aS,14aR,16aS,Z)-2-((4-етоксиизоквинолин-1-ил)окси)-14a-(((1-(флуорометил)циклопропил)сулфонил)карбамоил)-7,9-диметил-5,16-диоксо-1,2,3,5,6,7,8,9,10,11,13a,14,14a,15,16,16a-хексадекахидроциклопропа[e]пироло[1,2-a][1,4]диазациклопентадецин-6-ил)карбамат;

1,1,1-трифлуоро-2-метилпропан-2-ил ((2R,6S,7R,9S,13aS,14aR,16aS,Z)-14a-((циклопропилсулфонил)карбамоил)-2-((6-етоксиизоквинолин-1-ил)окси)-7-етил-9-метил-5,16-диоксо-1,2,3,5,6,7,8,9,10,11,13a,14,14a,15,16,16a-хексадекахидроциклопропа[e]пироло[1,2-a][1,4]диазациклопентадецин-6-ил)карбамат;

1,1,1-трифлуоро-2-метилпропан-2-ил ((2R,6S,7R,9R,13aS,14aR,16aS,Z)-14a-((циклопропилсулфонил)карбамоил)-2-((6-етоксиизоквинолин-1-ил)окси)-7-етил-9-метил-5,16-диоксо-1,2,3,5,6,7,8,9,10,11,13a,14,14a,15,16,16a-хексадекахидроциклопропа[e]пироло[1,2-a][1,4]диазациклопентадецин-6-ил)карбамат;

1,1,1-трифлуоро-2-метилпропан-2-ил ((2R,6S,7R,9S,13aS,14aR,16aS,Z)-14a-((циклопропилсулфонил)карбамоил)-2-((6-етоксиизоквинолин-1-ил)окси)-7-етил-9-метил-5,16-диоксо-1,2,3,5,6,7,8,9,10,11,13a,14,14a,15,16,16a-хексадекахидроциклопропа[e]пироло[1,2-a][1,4]диазациклопентадецин-6-ил)карбамат;

1,1,1-трифлуоро-2-метилпропан-2-ил ((2R,6S,7R,9R,13aS,14aR,16aS,Z)-14a-((циклопропилсулфонил)карбамоил)-2-((6-етоксиизоквинолин-1-ил)окси)-7-етил-9-метил-5,16-диоксо-1,2,3,5,6,7,8,9,10,11,13a,14,14a,15,16,16a-хексадекахидроциклопропа[e]пироло[1,2-a][1,4]диазациклопентадецин-6-ил)карбамат;

терт-бутил ((2R,6S,7R,9S,13aS,14aR,16aS,Z)-14a-((циклопропилсулфонил)карбамоил)-2-((6-етоксиизоквинолин-1-ил)окси)-7-етил-9-метил-5,16-диоксо-1,2,3,5,6,7,8,9,10,11,13a,14,14a,15,16,16a-хексадекахидроциклопропа[e]пироло[1,2-a][1,4]диазациклопентадецин-6-ил)карбамат;

терт-бутил ((2R,6S,7R,9R,13aS,14aR,16aS,Z)-14a-((циклопропилсулфонил)карбамоил)-2-((6-етоксиизоквинолин-1-ил)окси)-7-етил-9-метил-5,16-диоксо-1,2,3,5,6,7,8,9,10,11,13a,14,14a,15,16,16a-хексадекахидроциклопропа[e]пироло[1,2-a][1,4]диазациклопентадецин-6-ил)карбамат;

1,1,1-трифлуоро-2-метилпропан-2-ил ((2R,6S,7R,9S,13aS,14aR,16aS,Z)-2-((6-етоксиизоквинолин-1-ил)окси)-14a-(((1-(флуорометил)циклопропил)сулфонил)карбамоил)-7,9-диметил-5,16-диоксо-1,2,3,5,6,7,8,9,10,11,13a,14,14a,15,16,16a-хексадекахидроциклопропа[e]пироло[1,2-a][1,4]диазациклопентадецин-6-ил)карбамат;

1,1,1-трифлуоро-2-метилпропан-2-ил ((2R,6S,7R,9R,13aS,14aR,16aS,Z)-2-((6-етоксиизоквинолин-1-ил)окси)-14a-(((1-(флуорометил)циклопропил)сулфонил)карбамоил)-7,9-диметил-5,16-диоксо-1,2,3,5,6,7,8,9,10,11,13a,14,14a,15,16,16a-хексадекахидроциклопропа[e]пироло[1,2-a][1,4]диазациклопентадецин-6-ил)карбамат;

3,3-дифлуоро-2-метилбутан-2-ил ((2R,6S,7R,9S,13aS,14aR,16aS,Z)-2-((6-

етоксиизоквинолин-1-ил)окси)-14a-(((1-(флуорометил)циклопропил)сулфонил)карбамоил)-7,9-диметил-5,16-диоксо-1,2,3,5,6,7,8,9,10,11,13a,14,14a,15,16,16a-хексадекахидроциклопропа[e]пироло[1,2-a][1,4]диазациклопентадецин-6-ил)карбамат;

3,3-дифлуоро-2-метилбутан-2-ил ((2R,6S,7R,9R,13aS,14aR,16aS,Z)-2-((6-етоксиизоквинолин-1-ил)окси)-14a-(((1-(флуорометил)циклопропил)сулфонил)карбамоил)-7,9-диметил-5,16-диоксо-1,2,3,5,6,7,8,9,10,11,13a,14,14a,15,16,16a-хексадекахидроциклопропа[e]пироло[1,2-a][1,4]диазациклопентадецин-6-ил)карбамат;

терт-бутил ((2R,6S,7R,9S,13aS,14aR,16aS,Z)-2-((6-етоксиизоквинолин-1-ил)окси)-14a-(((1-(флуорометил)циклопропил)сулфонил)карбамоил)-7,9-диметил-5,16-диоксо-1,2,3,5,6,7,8,9,10,11,13a,14,14a,15,16,16a-хексадекахидроциклопропа[e]пироло[1,2-a][1,4]диазациклопентадецин-6-ил)карбамат;

терт-бутил ((2R,6S,7R,9R,13aS,14aR,16aS,Z)-2-((6-етоксиизоквинолин-1-ил)окси)-14a-(((1-(флуорометил)циклопропил)сулфонил)карбамоил)-7,9-диметил-5,16-диоксо-1,2,3,5,6,7,8,9,10,11,13a,14,14a,15,16,16a-хексадекахидроциклопропа[e]пироло[1,2-a][1,4]диазациклопентадецин-6-ил)карбамат;

1,1,1-трифлуоро-2-метилпропан-2-ил ((2R,6S,7R,9S,13aS,14aR,16aS,Z)-2-((6-етоксиизоквинолин-1-ил)окси)-7-етил-9-метил-14a-(((1-метилциклопропил)сулфонил)карбамоил)-5,16-диоксо-1,2,3,5,6,7,8,9,10,11,13a,14,14a,15,16,16a-хексадекахидроциклопропа[e]пироло[1,2-a][1,4]диазациклопентадецин-6-ил)карбамат;

1,1,1-трифлуоро-2-метилпропан-2-ил ((2R,6S,7R,9R,13aS,14aR,16aS,Z)-2-((6-етоксиизоквинолин-1-ил)окси)-7-етил-9-метил-14a-(((1-метилциклопропил)сулфонил)карбамоил)-5,16-диоксо-1,2,3,5,6,7,8,9,10,11,13a,14,14a,15,16,16a-хексадекахидроциклопропа[e]пироло[1,2-a][1,4]диазациклопентадецин-6-ил)карбамат;

3,3-дифлуоро-2-метилбутан-2-ил ((2R,6S,7R,9S,13aS,14aR,16aS,Z)-2-((6-етоксиизоквинолин-1-ил)окси)-7-етил-9-метил-14a-(((1-метилциклопропил)сулфонил)карбамоил)-5,16-диоксо-1,2,3,5,6,7,8,9,10,11,13a,14,14a,15,16,16a-хексадекахидроциклопропа[e]пироло[1,2-a][1,4]диазациклопентадецин-6-ил)карбамат;

3,3-дифлуоро-2-метилбутан-2-ил ((2R,6S,7R,9R,13aS,14aR,16aS,Z)-2-((6-етоксиизоквинолин-1-ил)окси)-7-етил-9-метил-14a-(((1-метилциклопропил)сулфонил)карбамоил)-5,16-диоксо-1,2,3,5,6,7,8,9,10,11,13a,14,14a,15,16,16a-хексадекахидроциклопропа[e]пироло[1,2-a][1,4]диазациклопентадецин-6-ил)карбамат;

терт-бутил ((2R,6S,7R,9S,13aS,14aR,16aS,Z)-2-((6-етоксиизоквинолин-1-ил)окси)-7-етил-9-метил-14a-(((1-метилциклопропил)сулфонил)карбамоил)-5,16-диоксо-1,2,3,5,6,7,8,9,10,11,13a,14,14a,15,16,16a-хексадекахидроциклопропа[e]пироло[1,2-a][1,4]диазациклопентадецин-6-ил)карбамат;

терт-бутил ((2R,6S,7R,9R,13aS,14aR,16aS,Z)-2-((6-етоксиизоквинолин-1-ил)окси)-7-етил-9-метил-14a-(((1-метилциклопропил)сулфонил)карбамоил)-5,16-диоксо-1,2,3,5,6,7,8,9,10,11,13a,14,14a,15,16,16a-хексадекахидроциклопропа[e]пироло[1,2-a][1,4]диазациклопентадецин-6-ил)карбамат;

1,1,1-трифлуоро-2-метилпропан-2-ил ((2R,6S,7R,9S,13aS,14aR,16aS,Z)-2-((6,7-

диметоксиизоквинолин-1-ил)окси)-7,9-диметил-14a-(((1-метилциклопропил)сулфонил)карбамоил)-5,16-диоксо-1,2,3,5,6,7,8,9,10,11,13a,14,14a,15,16,16a-хексадекахидроциклопропа[e]пироло[1,2-a][1,4]диазациклопентадецин-6-ил)карбамат;

1,1,1-трифлуоро-2-метилпропан-2-ил ((2R,6S,7R,9R,13aS,14aR,16aS,Z)-2-((6,7-диметоксиизоквинолин-1-ил)окси)-7,9-диметил-14a-(((1-метилциклопропил)сулфонил)карбамоил)-5,16-диоксо-1,2,3,5,6,7,8,9,10,11,13a,14,14a,15,16,16a-хексадекахидроциклопропа[e]пироло[1,2-a][1,4]диазациклопентадецин-6-ил)карбамат;

3,3-дифлуоро-2-метилбутан-2-ил ((2R,6S,7R,9S,13aS,14aR,16aS,Z)-2-((6,7-диметоксиизоквинолин-1-ил)окси)-7,9-диметил-14a-(((1-метилциклопропил)сулфонил)карбамоил)-5,16-диоксо-1,2,3,5,6,7,8,9,10,11,13a,14,14a,15,16,16a-хексадекахидроциклопропа[e]пироло[1,2-a][1,4]диазациклопентадецин-6-ил)карбамат;

3,3-дифлуоро-2-метилбутан-2-ил ((2R,6S,7R,9R,13aS,14aR,16aS,Z)-2-((6,7-диметоксиизоквинолин-1-ил)окси)-7,9-диметил-14a-(((1-метилциклопропил)сулфонил)карбамоил)-5,16-диоксо-1,2,3,5,6,7,8,9,10,11,13a,14,14a,15,16,16a-хексадекахидроциклопропа[e]пироло[1,2-a][1,4]диазациклопентадецин-6-ил)карбамат;

терт-бутил ((2R,6S,7R,9S,13aS,14aR,16aS,Z)-2-((6,7-диметоксиизоквинолин-1-ил)окси)-7,9-диметил-14a-(((1-метилциклопропил)сулфонил)карбамоил)-5,16-диоксо-1,2,3,5,6,7,8,9,10,11,13a,14,14a,15,16,16a-хексадекахидроциклопропа[e]пироло[1,2-a][1,4]диазациклопентадецин-6-ил)карбамат;

терт-бутил ((2R,6S,7R,9R,13aS,14aR,16aS,Z)-2-((6,7-диметоксиизоквинолин-1-ил)окси)-7,9-диметил-14a-(((1-метилциклопропил)сулфонил)карбамоил)-5,16-диоксо-1,2,3,5,6,7,8,9,10,11,13a,14,14a,15,16,16a-хексадекахидроциклопропа[e]пироло[1,2-a][1,4]диазациклопентадецин-6-ил)карбамат;

1,1,1-трифлуоро-2-метилпропан-2-ил ((2R,6S,7R,9S,13aS,14aR,16aS,Z)-2-((6,7-диметоксиизоквинолин-1-ил)окси)-14a-(((1-(флуорометил)циклопропил)сулфонил)карбамоил)-7,9-диметил-5,16-диоксо-1,2,3,5,6,7,8,9,10,11,13a,14,14a,15,16,16a-хексадекахидроциклопропа[e]пироло[1,2-a][1,4]диазациклопентадецин-6-ил)карбамат;

1,1,1-трифлуоро-2-метилпропан-2-ил ((2R,6S,7R,9R,13aS,14aR,16aS,Z)-2-((6,7-диметоксиизоквинолин-1-ил)окси)-14a-(((1-(флуорометил)циклопропил)сулфонил)карбамоил)-7,9-диметил-5,16-диоксо-1,2,3,5,6,7,8,9,10,11,13a,14,14a,15,16,16a-хексадекахидроциклопропа[e]пироло[1,2-a][1,4]диазациклопентадецин-6-ил)карбамат;

3,3-дифлуоро-2-метилбутан-2-ил ((2R,6S,7R,9S,13aS,14aR,16aS,Z)-2-((6,7-диметоксиизоквинолин-1-ил)окси)-14a-(((1-(флуорометил)циклопропил)сулфонил)карбамоил)-7,9-диметил-5,16-диоксо-1,2,3,5,6,7,8,9,10,11,13a,14,14a,15,16,16a-хексадекахидроциклопропа[e]пироло[1,2-a][1,4]диазациклопентадецин-6-ил)карбамат;

1,1,1-трифлуоро-2-метилпропан-2-ил ((2R,6S,7R,9R,13aS,14aR,16aS,Z)-2-((6,7-диметоксиизоквинолин-1-ил)окси)-14a-(((1-(флуорометил)циклопропил)сулфонил)карбамоил)-7,9-диметил-5,16-диоксо-1,2,3,5,6,7,8,9,10,11,13a,14,14a,15,16,16a-хексадекахидроциклопропа[e]пироло[1,2-a][1,4]диазациклопентадецин-6-ил)карбамат;

терт-бутил ((2R,6S,7R,9S,13aS,14aR,16aS,Z)-2-((6,7-

диметоксиизоквинолин-1-ил)окси)-14a-(((1-(флуорометил)циклопропил)сулфонил)карбамоил)-7,9-диметил-5,16-диоксо-1,2,3,5,6,7,8,9,10,11,13a,14,14a,15,16,16a-хексадекахидроциклопропа[e]пироло[1,2-a][1,4]диазациклопентадецин-6-ил)карбамат;

терт-бутил ((2R,6S,7R,9R,13aS,14aR,16aS,Z)-2-((6,7-диметоксиизоквинолин-1-ил)окси)-14a-(((1-(флуорометил)циклопропил)сулфонил)карбамоил)-7,9-диметил-5,16-диоксо-1,2,3,5,6,7,8,9,10,11,13a,14,14a,15,16,16a-хексадекахидроциклопропа[e]пироло[1,2-a][1,4]диазациклопентадецин-6-ил)карбамат;

1,1,1-трифлуоро-2-метилпропан-2-ил ((2R,6S,7R,9S,13aS,14aR,16aS,Z)-14a-((циклопропилсулфонил)карбамоил)-2-((6,7-диметоксиизоквинолин-1-ил)окси)-7,9-диметил-5,16-диоксо-1,2,3,5,6,7,8,9,10,11,13a,14,14a,15,16,16a-хексадекахидроциклопропа[e]пироло[1,2-a][1,4]диазациклопентадецин-6-ил)карбамат;

1,1,1-трифлуоро-2-метилпропан-2-ил ((2R,6S,7R,9R,13aS,14aR,16aS,Z)-14a-((циклопропилсулфонил)карбамоил)-2-((6,7-диметоксиизоквинолин-1-ил)окси)-7,9-диметил-5,16-диоксо-1,2,3,5,6,7,8,9,10,11,13a,14,14a,15,16,16a-хексадекахидроциклопропа[e]пироло[1,2-a][1,4]диазациклопентадецин-6-ил)карбамат;

3,3-дифлуоро-2-метилбутан-2-ил ((2R,6S,7R,9S,13aS,14aR,16aS,Z)-14a-((циклопропилсулфонил)карбамоил)-2-((6,7-диметоксиизоквинолин-1-ил)окси)-7,9-диметил-5,16-диоксо-1,2,3,5,6,7,8,9,10,11,13a,14,14a,15,16,16a-хексадекахидроциклопропа[e]пироло[1,2-a][1,4]диазациклопентадецин-6-ил)карбамат;

3,3-дифлуоро-2-метилбутан-2-ил ((2R,6S,7R,9R,13aS,14aR,16aS,Z)-14a-((циклопропилсулфонил)карбамоил)-2-((6,7-диметоксиизоквинолин-1-ил)окси)-7,9-диметил-5,16-диоксо-1,2,3,5,6,7,8,9,10,11,13a,14,14a,15,16,16a-хексадекахидроциклопропа[e]пироло[1,2-a][1,4]диазациклопентадецин-6-ил)карбамат;

терт-бутил ((2R,6S,7R,9S,13aS,14aR,16aS,Z)-14a-((циклопропилсулфонил)карбамоил)-2-((6,7-диметоксиизоквинолин-1-ил)окси)-7,9-диметил-5,16-диоксо-1,2,3,5,6,7,8,9,10,11,13a,14,14a,15,16,16a-хексадекахидроциклопропа[e]пироло[1,2-a][1,4]диазациклопентадецин-6-ил)карбамат;

терт-бутил ((2R,6S,7R,9R,13aS,14aR,16aS,Z)-14a-((циклопропилсулфонил)карбамоил)-2-((6,7-диметоксиизоквинолин-1-ил)окси)-7,9-диметил-5,16-диоксо-1,2,3,5,6,7,8,9,10,11,13a,14,14a,15,16,16a-хексадекахидроциклопропа[e]пироло[1,2-a][1,4]диазациклопентадецин-6-ил)карбамат;

терт-бутил ((2R,6S,7R,9S,13aS,14aR,16aS,Z)-2-((6-етокси-7-флуороизоквинолин-1-ил)окси)-7,9-диметил-14a-(((1-метилциклопропил)сулфонил)карбамоил)-5,16-диоксо-1,2,3,5,6,7,8,9,10,11,13a,14,14a,15,16,16a-хексадекахидроциклопропа[e]пироло[1,2-a][1,4]диазациклопентадецин-6-ил)карбамат;

терт-бутил ((2R,6S,7R,9R,13aS,14aR,16aS,Z)-2-((6-етокси-7-флуороизоквинолин-1-ил)окси)-7,9-диметил-14a-(((1-метилциклопропил)сулфонил)карбамоил)-5,16-диоксо-1,2,3,5,6,7,8,9,10,11,13a,14,14a,15,16,16a-хексадекахидроциклопропа[e]пироло[1,2-a][1,4]диазациклопентадецин-6-ил)карбамат;

1,1,1-трифлуоро-2-метилпропан-2-ил ((2R,6S,7R,9S,13aS,14aR,16aS,Z)-2-((6-етокси-7-флуороизоквинолин-1-ил)окси)-7,9-диметил-14a-(((1-метилциклопропил)сулфонил)карбамоил)-5,16-диоксо-

1,2,3,5,6,7,8,9,10,11,13a,14,14a,15,16,16a-хексадекахидроциклопропа[e]пироло[1,2-a][1,4]диазациклопентадецин-6-ил)карбамат;

1,1,1-трифлуоро-2-метилпропан-2-ил ((2R,6S,7R,9R,13aS,14aR,16aS,Z)-2-((6-етокси-7-флуороизоквинолин-1-ил)окси)-7,9-диметил-14a-(((1-метилциклопропил)сулфонил)карбамоил)-5,16-диоксо-1,2,3,5,6,7,8,9,10,11,13a,14,14a,15,16,16a-хексадекахидроциклопропа[e]пироло[1,2-a][1,4]диазациклопентадецин-6-ил)карбамат;

3,3-дифлуоро-2-метилбутан-2-ил ((2R,6S,7R,9S,13aS,14aR,16aS,Z)-2-((6-етокси-7-флуороизоквинолин-1-ил)окси)-7,9-диметил-14a-(((1-метилциклопропил)сулфонил)карбамоил)-5,16-диоксо-1,2,3,5,6,7,8,9,10,11,13a,14,14a,15,16,16a-хексадекахидроциклопропа[e]пироло[1,2-a][1,4]диазациклопентадецин-6-ил)карбамат;

3,3-дифлуоро-2-метилбутан-2-ил ((2R,6S,7R,9R,13aS,14aR,16aS,Z)-2-((6-етокси-7-флуороизоквинолин-1-ил)окси)-7,9-диметил-14a-(((1-метилциклопропил)сулфонил)карбамоил)-5,16-диоксо-1,2,3,5,6,7,8,9,10,11,13a,14,14a,15,16,16a-хексадекахидроциклопропа[e]пироло[1,2-a][1,4]диазациклопентадецин-6-ил)карбамат;

терт-бутил ((2R,6S,7R,9S,13aS,14aR,16aS,Z)-14a-((циклопропилсулфонил)карбамоил)-2-((6-етокси-7-флуороизоквинолин-1-ил)окси)-7,9-диметил-5,16-диоксо-1,2,3,5,6,7,8,9,10,11,13a,14,14a,15,16,16a-хексадекахидроциклопропа[e]пироло[1,2-a][1,4]диазациклопентадецин-6-ил)карбамат;

терт-бутил ((2R,6S,7R,9R,13aS,14aR,16aS,Z)-14a-((циклопропилсулфонил)карбамоил)-2-((6-етокси-7-флуороизоквинолин-1-ил)окси)-7,9-диметил-5,16-диоксо-1,2,3,5,6,7,8,9,10,11,13a,14,14a,15,16,16a-хексадекахидроциклопропа[e]пироло[1,2-a][1,4]диазациклопентадецин-6-ил)карбамат;

1,1,1-трифлуоро-2-метилпропан-2-ил ((2R,6S,7R,9S,13aS,14aR,16aS,Z)-14a-((циклопропилсулфонил)карбамоил)-2-((6-етокси-7-флуороизоквинолин-1-ил)окси)-7,9-диметил-5,16-диоксо-1,2,3,5,6,7,8,9,10,11,13a,14,14a,15,16,16a-хексадекахидроциклопропа[e]пироло[1,2-a][1,4]диазациклопентадецин-6-ил)карбамат;

1,1,1-трифлуоро-2-метилпропан-2-ил ((2R,6S,7R,9R,13aS,14aR,16aS,Z)-14a-((циклопропилсулфонил)карбамоил)-2-((6-етокси-7-флуороизоквинолин-1-ил)окси)-7,9-диметил-5,16-диоксо-1,2,3,5,6,7,8,9,10,11,13a,14,14a,15,16,16a-хексадекахидроциклопропа[e]пироло[1,2-a][1,4]диазациклопентадецин-6-ил)карбамат;

3,3-дифлуоро-2-метилбутан-2-ил ((2R,6S,7R,9S,13aS,14aR,16aS,Z)-14a-((циклопропилсулфонил)карбамоил)-2-((6-етокси-7-флуороизоквинолин-1-ил)окси)-7,9-диметил-5,16-диоксо-1,2,3,5,6,7,8,9,10,11,13a,14,14a,15,16,16a-хексадекахидроциклопропа[e]пироло[1,2-a][1,4]диазациклопентадецин-6-ил)карбамат;

3,3-дифлуоро-2-метилбутан-2-ил ((2R,6S,7R,9R,13aS,14aR,16aS,Z)-14a-((циклопропилсулфонил)карбамоил)-2-((6-етокси-7-флуороизоквинолин-1-ил)окси)-7,9-диметил-5,16-диоксо-1,2,3,5,6,7,8,9,10,11,13a,14,14a,15,16,16a-хексадекахидроциклопропа[e]пироло[1,2-a][1,4]диазациклопентадецин-6-ил)карбамат;

терт-бутил ((2R,6S,7R,9S,13aS,14aR,16aS,Z)-14a-((циклопропилсулфонил)карбамоил)-2-((6-етокси-7-флуороизоквинолин-1-ил)окси)-7-етил-9-метил-5,16-диоксо-1,2,3,5,6,7,8,9,10,11,13a,14,14a,15,16,16a-хексадекахидроциклопропа[e]пироло[1,2-a][1,4]диазациклопентадецин-6-ил)карбамат;

терт-бутил ((2R,6S,7R,9R,13aS,14aR,16aS,Z)-14a-((циклопропилсулфонил)карбамоил)-2-((6-етокси-7-флуороизоквинолин-1-ил)окси)-7-етил-9-метил-5,16-диоксо-1,2,3,5,6,7,8,9,10,11,13a,14,14a,15,16,16a-хексадекахидроциклопропа[e]пироло[1,2-a][1,4]диазациклопентадецин-6-ил)карбамат;

1,1,1-трифлуоро-2-метилпропан-2-ил ((2R,6S,7R,9S,13aS,14aR,16aS,Z)-14a-((циклопропилсулфонил)карбамоил)-2-((6-етокси-7-флуороизоквинолин-1-ил)окси)-7-етил-9-метил-5,16-диоксо-1,2,3,5,6,7,8,9,10,11,13a,14,14a,15,16,16a-хексадекахидроциклопропа[e]пироло[1,2-a][1,4]диазациклопентадецин-6-ил)карбамат;

1,1,1-трифлуоро-2-метилпропан-2-ил ((2R,6S,7R,9R,13aS,14aR,16aS,Z)-14a-((циклопропилсулфонил)карбамоил)-2-((6-етокси-7-флуороизоквинолин-1-ил)окси)-7-етил-9-метил-5,16-диоксо-1,2,3,5,6,7,8,9,10,11,13a,14,14a,15,16,16a-хексадекахидроциклопропа[e]пироло[1,2-a][1,4]диазациклопентадецин-6-ил)карбамат;

3,3-дифлуоро-2-метилбутан-2-ил ((2R,6S,7R,9S,13aS,14aR,16aS,Z)-14a-((циклопропилсулфонил)карбамоил)-2-((6-етокси-7-флуороизоквинолин-1-ил)окси)-7-етил-9-метил-5,16-диоксо-1,2,3,5,6,7,8,9,10,11,13a,14,14a,15,16,16a-хексадекахидроциклопропа[e]пироло[1,2-a][1,4]диазациклопентадецин-6-ил)карбамат;

3,3-дифлуоро-2-метилбутан-2-ил ((2R,6S,7R,9R,13aS,14aR,16aS,Z)-14a-((циклопропилсулфонил)карбамоил)-2-((6-етокси-7-флуороизоквинолин-1-ил)окси)-7-етил-9-метил-5,16-диоксо-1,2,3,5,6,7,8,9,10,11,13a,14,14a,15,16,16a-хексадекахидроциклопропа[e]пироло[1,2-a][1,4]диазациклопентадецин-6-ил)карбамат;

терт-бутил ((2R,6S,7R,9S,13aS,14aR,16aS,Z)-2-((6-етокси-7-флуороизоквинолин-1-ил)окси)-14a-(((1-(флуорометил)циклопропил)сулфонил)карбамоил)-7,9-диметил-5,16-диоксо-1,2,3,5,6,7,8,9,10,11,13a,14,14a,15,16,16a-хексадекахидроциклопропа[e]пироло[1,2-a][1,4]диазациклопентадецин-6-ил)карбамат;

терт-бутил ((2R,6S,7R,9R,13aS,14aR,16aS,Z)-2-((6-етокси-7-флуороизоквинолин-1-ил)окси)-14a-(((1-(флуорометил)циклопропил)сулфонил)карбамоил)-7,9-диметил-5,16-диоксо-1,2,3,5,6,7,8,9,10,11,13a,14,14a,15,16,16a-хексадекахидроциклопропа[e]пироло[1,2-a][1,4]диазациклопентадецин-6-ил)карбамат;

1,1,1-трифлуоро-2-метилпропан-2-ил ((2R,6S,7R,9S,13aS,14aR,16aS,Z)-2-((6-етокси-7-флуороизоквинолин-1-ил)окси)-14a-(((1-(флуорометил)циклопропил)сулфонил)карбамоил)-7,9-диметил-5,16-диоксо-1,2,3,5,6,7,8,9,10,11,13a,14,14a,15,16,16a-хексадекахидроциклопропа[e]пироло[1,2-a][1,4]диазациклопентадецин-6-ил)карбамат;

1,1,1-трифлуоро-2-метилпропан-2-ил ((2R,6S,7R,9R,13aS,14aR,16aS,Z)-2-((6-етокси-7-флуороизоквинолин-1-ил)окси)-14a-(((1-(флуорометил)циклопропил)сулфонил)карбамоил)-7,9-диметил-5,16-диоксо-1,2,3,5,6,7,8,9,10,11,13a,14,14a,15,16,16a-хексадекахидроциклопропа[e]пироло[1,2-a][1,4]диазациклопентадецин-6-ил)карбамат;

3,3-дифлуоро-2-метилбутан-2-ил ((2R,6S,7R,9S,13aS,14aR,16aS,Z)-2-((6-етокси-7-флуороизоквинолин-1-ил)окси)-14a-(((1-(флуорометил)циклопропил)сулфонил)карбамоил)-7,9-диметил-5,16-диоксо-1,2,3,5,6,7,8,9,10,11,13a,14,14a,15,16,16a-хексадекахидроциклопропа[e]пироло[1,2-a][1,4]диазациклопентадецин-6-ил)карбамат;

3,3-дифлуоро-2-метилбутан-2-ил

((2R,6S,7R,9R,13aS,14aR,16aS,Z)-2-((6-етокси-7-флуороизоквинолин-1-ил)окси)-14a-(((1-(флуорометил)циклопропил)сулфонил)карбамоил)-7,9-диметил-5,16-диоксо-1,2,3,5,6,7,8,9,10,11,13a,14,14a,15,16,16a-хексадекахидроциклопропа[e]пироло[1,2-a][1,4]диазациклопентадецин-6-ил)карбамат;

терт-бутил ((2R,6S,7R,9S,13aS,14aR,16aS,Z)-7-етил-9-метил-14a-(((1-метилциклопропил)сулфонил)карбамоил)-2-((4-морфолиноизоквинолин-1-ил)окси)-5,16-диоксо-1,2,3,5,6,7,8,9,10,11,13a,14,14a,15,16,16a-хексадекахидроциклопропа[e]пироло[1,2-a][1,4]диазациклопентадецин-6-ил)карбамат;

терт-бутил ((2R,6S,7R,9R,13aS,14aR,16aS,Z)-7-етил-9-метил-14a-(((1-метилциклопропил)сулфонил)карбамоил)-2-((4-морфолиноизоквинолин-1-ил)окси)-5,16-диоксо-1,2,3,5,6,7,8,9,10,11,13a,14,14a,15,16,16a-хексадекахидроциклопропа[e]пироло[1,2-a][1,4]диазациклопентадецин-6-ил)карбамат;

1,1,1-трифлуоро-2-метилпропан-2-ил ((2R,6S,7R,9S,13aS,14aR,16aS,Z)-7-етил-9-метил-14a-(((1-метилциклопропил)сулфонил)карбамоил)-2-((4-морфолиноизоквинолин-1-ил)окси)-5,16-диоксо-1,2,3,5,6,7,8,9,10,11,13a,14,14a,15,16,16a-хексадекахидроциклопропа[e]пироло[1,2-a][1,4]диазациклопентадецин-6-ил)карбамат;

1,1,1-трифлуоро-2-метилпропан-2-ил ((2R,6S,7R,9R,13aS,14aR,16aS,Z)-7-етил-9-метил-14a-(((1-метилциклопропил)сулфонил)карбамоил)-2-((4-морфолиноизоквинолин-1-ил)окси)-5,16-диоксо-1,2,3,5,6,7,8,9,10,11,13a,14,14a,15,16,16a-хексадекахидроциклопропа[e]пироло[1,2-a][1,4]диазациклопентадецин-6-ил)карбамат;

терт-бутил ((2R,6S,7R,9S,13aS,14aR,16aS,Z)-7,9-диметил-14a-(((1-метилциклопропил)сулфонил)карбамоил)-2-((4-морфолиноизоквинолин-1-ил)окси)-5,16-диоксо-1,2,3,5,6,7,8,9,10,11,13a,14,14a,15,16,16a-хексадекахидроциклопропа[e]пироло[1,2-a][1,4]диазациклопентадецин-6-ил)карбамат;

терт-бутил ((2R,6S,7R,9R,13aS,14aR,16aS,Z)-7,9-диметил-14a-(((1-метилциклопропил)сулфонил)карбамоил)-2-((4-морфолиноизоквинолин-1-ил)окси)-5,16-диоксо-1,2,3,5,6,7,8,9,10,11,13a,14,14a,15,16,16a-хексадекахидроциклопропа[e]пироло[1,2-a][1,4]диазациклопентадецин-6-ил)карбамат;

1,1,1-трифлуоро-2-метилпропан-2-ил ((2R,6S,7R,9S,13aS,14aR,16aS,Z)-7,9-диметил-14a-(((1-метилциклопропил)сулфонил)карбамоил)-2-((4-морфолиноизоквинолин-1-ил)окси)-5,16-диоксо-1,2,3,5,6,7,8,9,10,11,13a,14,14a,15,16,16a-хексадекахидроциклопропа[e]пироло[1,2-a][1,4]диазациклопентадецин-6-ил)карбамат;

1,1,1-трифлуоро-2-метилпропан-2-ил ((2R,6S,7R,9R,13aS,14aR,16aS,Z)-7,9-диметил-14a-(((1-метилциклопропил)сулфонил)карбамоил)-2-((4-морфолиноизоквинолин-1-ил)окси)-5,16-диоксо-1,2,3,5,6,7,8,9,10,11,13a,14,14a,15,16,16a-хексадекахидроциклопропа[e]пироло[1,2-a][1,4]диазациклопентадецин-6-ил)карбамат;

терт-бутил ((2R,6S,7R,9S,13aS,14aR,16aS,Z)-2-((2,3-дихидро-[1,4]диоксино[2,3-f]изоквинолин-7-ил)окси)-7-етил-14a-(((1-(флуорометил)циклопропил)сулфонил)карбамоил)-9-метил-5,16-диоксо-

1,2,3,5,6,7,8,9,10,11,13a,14,14a,15,16,16a-хексадекахидроциклопропа[e]пироло[1,2-a][1,4]диазациклопентадецин-6-ил)карбамат;

терт-бутил ((2R,6S,7R,9R,13aS,14aR,16aS,Z)-2-((2,3-дихидро-[1,4]диоксино[2,3-f]изоквинолин-7-ил)окси)-7-етил-14a-(((1-(флуорометил)циклопропил)сулфонил)карбамоил)-9-метил-5,16-диоксо-1,2,3,5,6,7,8,9,10,11,13a,14,14a,15,16,16a-хексадекахидроциклопропа[e]пироло[1,2-a][1,4]диазациклопентадецин-6-ил)карбамат;

1,1,1-трифлуоро-2-метилпропан-2-ил ((2R,6S,7R,9S,13aS,14aR,16aS,Z)-2-((2,3-дихидро-[1,4]диоксино[2,3-f]изоквинолин-7-ил)окси)-7-етил-14a-(((1-(флуорометил)циклопропил)сулфонил)карбамоил)-9-метил-5,16-диоксо-1,2,3,5,6,7,8,9,10,11,13a,14,14a,15,16,16a-хексадекахидроциклопропа[e]пироло[1,2-a][1,4]диазациклопентадецин-6-ил)карбамат;

1,1,1-трифлуоро-2-метилпропан-2-ил ((2R,6S,7R,9R,13aS,14aR,16aS,Z)-2-((2,3-дихидро-[1,4]диоксино[2,3-f]изоквинолин-7-ил)окси)-7-етил-14a-(((1-(флуорометил)циклопропил)сулфонил)карбамоил)-9-метил-5,16-диоксо-1,2,3,5,6,7,8,9,10,11,13a,14,14a,15,16,16a-хексадекахидроциклопропа[e]пироло[1,2-a][1,4]диазациклопентадецин-6-ил)карбамат;

3,3-дифлуоро-2-метилбутан-2-ил ((2R,6S,7R,9S,13aS,14aR,16aS,Z)-7-етил-2-((7-флуоро-6-метоксиизоквинолин-1-ил)окси)-9-метил-14a-(((1-метилциклопропил)сулфонил)карбамоил)-5,16-диоксо-1,2,3,5,6,7,8,9,10,11,13a,14,14a,15,16,16a-хексадекахидроциклопропа[e]пироло[1,2-a][1,4]диазациклопентадецин-6-ил)карбамат;

3,3-дифлуоро-2-метилбутан-2-ил ((2R,6S,7R,9R,13aS,14aR,16aS,Z)-7-етил-2-((7-флуоро-6-метоксиизоквинолин-1-ил)окси)-9-метил-14a-(((1-метилциклопропил)сулфонил)карбамоил)-5,16-диоксо-1,2,3,5,6,7,8,9,10,11,13a,14,14a,15,16,16a-хексадекахидроциклопропа[e]пироло[1,2-a][1,4]диазациклопентадецин-6-ил)карбамат;

3,3-дифлуоро-2-метилбутан-2-ил ((2R,6S,7R,9S,13aS,14aR,16aS,Z)-7-етил-2-((4-метоксиизоквинолин-1-ил)окси)-9-метил-14a-(((1-метилциклопропил)сулфонил)карбамоил)-5,16-диоксо-1,2,3,5,6,7,8,9,10,11,13a,14,14a,15,16,16a-хексадекахидроциклопропа[e]пироло[1,2-a][1,4]диазациклопентадецин-6-ил)карбамат;

3,3-дифлуоро-2-метилбутан-2-ил ((2R,6S,7R,9R,13aS,14aR,16aS,Z)-7-етил-2-((4-метоксиизоквинолин-1-ил)окси)-9-метил-14a-(((1-метилциклопропил)сулфонил)карбамоил)-5,16-диоксо-1,2,3,5,6,7,8,9,10,11,13a,14,14a,15,16,16a-хексадекахидроциклопропа[e]пироло[1,2-a][1,4]диазациклопентадецин-6-ил)карбамат;

3,3-дифлуоро-2-метилбутан-2-ил ((2R,6S,7R,9S,13aS,14aR,16aS,Z)-14a-((циклопропилсулфонил)карбамоил)-7-етил-2-((4-метоксиизоквинолин-1-ил)окси)-9-метил-5,16-диоксо-1,2,3,5,6,7,8,9,10,11,13a,14,14a,15,16,16a-хексадекахидроциклопропа[e]пироло[1,2-a][1,4]диазациклопентадецин-6-ил)карбамат;

3,3-дифлуоро-2-метилбутан-2-ил ((2R,6S,7R,9R,13aS,14aR,16aS,Z)-14a-((циклопропилсулфонил)карбамоил)-7-етил-2-((4-метоксиизоквинолин-1-ил)окси)-9-метил-5,16-диоксо-1,2,3,5,6,7,8,9,10,11,13a,14,14a,15,16,16a-хексадекахидроциклопропа[e]пироло[1,2-a][1,4]диазациклопентадецин-6-ил)карбамат;

терт-бутил ((2R,6S,7R,9S,13aS,14aR,16aS,Z)-7-етил-14a-(((1-(флуорометил)циклопропил)сулфонил)карба

моил)-9-метил-2-((4-морфолиноизоквинолин-1-ил)окси)-5,16-диоксо-1,2,3,5,6,7,8,9,10,11,13a,14,14a,15,16,16a-хексадекахидроциклопропа[e]пироло[1,2-a][1,4]диазациклопентадецин-6-ил)карбамат;

терт-бутил ((2R,6S,7R,9R,13aS,14aR,16aS,Z)-7-етил-14a-(((1-(флуорометил)циклопропил)сулфонил)карбамоил)-9-метил-2-((4-морфолиноизоквинолин-1-ил)окси)-5,16-диоксо-1,2,3,5,6,7,8,9,10,11,13a,14,14a,15,16,16a-хексадекахидроциклопропа[e]пироло[1,2-a][1,4]диазациклопентадецин-6-ил)карбамат;

терт-бутил ((2R,6S,7R,9S,13aS,14aR,16aS,Z)-14a-(((1-(флуорометил)циклопропил)сулфонил)карбамоил)-7,9-диметил-2-((4-морфолиноизоквинолин-1-ил)окси)-5,16-диоксо-1,2,3,5,6,7,8,9,10,11,13a,14,14a,15,16,16a-хексадекахидроциклопропа[e]пироло[1,2-a][1,4]диазациклопентадецин-6-ил)карбамат;

терт-бутил ((2R,6S,7R,9R,13aS,14aR,16aS,Z)-14a-(((1-(флуорометил)циклопропил)сулфонил)карбамоил)-7,9-диметил-2-((4-морфолиноизоквинолин-1-ил)окси)-5,16-диоксо-1,2,3,5,6,7,8,9,10,11,13a,14,14a,15,16,16a-хексадекахидроциклопропа[e]пироло[1,2-a][1,4]диазациклопентадецин-6-ил)карбамат;

1,1,1-трифлуоро-2-метилпропан-2-ил ((2R,6S,7R,9S,13aS,14aR,16aS,Z)-7-етил-14a-(((1-(флуорометил)циклопропил)сулфонил)карбамоил)-9-метил-2-((4-морфолиноизоквинолин-1-ил)окси)-5,16-диоксо-1,2,3,5,6,7,8,9,10,11,13a,14,14a,15,16,16a-хексадекахидроциклопропа[e]пироло[1,2-a][1,4]диазациклопентадецин-6-ил)карбамат;

1,1,1-трифлуоро-2-метилпропан-2-ил ((2R,6S,7R,9R,13aS,14aR,16aS,Z)-7-етил-14a-(((1-(флуорометил)циклопропил)сулфонил)карбамоил)-9-метил-2-((4-морфолиноизоквинолин-1-ил)окси)-5,16-диоксо-1,2,3,5,6,7,8,9,10,11,13a,14,14a,15,16,16a-хексадекахидроциклопропа[e]пироло[1,2-a][1,4]диазациклопентадецин-6-ил)карбамат;

3,3-дифлуоро-2-метилбутан-2-ил ((2R,6S,7R,9S,13aS,14aR,16aS,Z)-7-етил-14a-(((1-(флуорометил)циклопропил)сулфонил)карбамоил)-9-метил-2-((4-морфолиноизоквинолин-1-ил)окси)-5,16-диоксо-1,2,3,5,6,7,8,9,10,11,13a,14,14a,15,16,16a-хексадекахидроциклопропа[e]пироло[1,2-a][1,4]диазациклопентадецин-6-ил)карбамат;

3,3-дифлуоро-2-метилбутан-2-ил ((2R,6S,7R,9R,13aS,14aR,16aS,Z)-7-етил-14a-(((1-(флуорометил)циклопропил)сулфонил)карбамоил)-9-метил-2-((4-морфолиноизоквинолин-1-ил)окси)-5,16-диоксо-1,2,3,5,6,7,8,9,10,11,13a,14,14a,15,16,16a-хексадекахидроциклопропа[e]пироло[1,2-a][1,4]диазациклопентадецин-6-ил)карбамат;

1,1,1-трифлуоро-2-метилпропан-2-ил ((2R,6S,7R,9S,13aS,14aR,16aS,Z)-14a-(((1-(флуорометил)циклопропил)сулфонил)карбамоил)-7,9-диметил-2-((4-морфолиноизоквинолин-1-ил)окси)-5,16-диоксо-1,2,3,5,6,7,8,9,10,11,13a,14,14a,15,16,16a-хексадекахидроциклопропа[e]пироло[1,2-a][1,4]диазациклопентадецин-6-ил)карбамат;

1,1,1-трифлуоро-2-метилпропан-2-ил ((2R,6S,7R,9R,13aS,14aR,16aS,Z)-14a-(((1-(флуорометил)циклопропил)сулфонил)карбамоил)-7,9-диметил-2-((4-морфолиноизоквинолин-1-ил)окси)-5,16-диоксо-1,2,3,5,6,7,8,9,10,11,13a,14,14a,15,16,16a-хексадекахидроциклопропа[e]пироло[1,2-a][1,4]диазациклопентадецин-6-ил)карбамат;

3,3-дифлуоро-2-метилбутан-2-ил ((2R,6S,7R,9S,13aS,14aR,16aS,Z)-14a-(((1-(флуорометил)циклопропил)сулфонил)карбамоил)-7,9-диметил-2-((4-морфолиноизоквинолин-1-ил)окси)-5,16-диоксо-1,2,3,5,6,7,8,9,10,11,13a,14,14a,15,16,16a-хексадекахидроциклопропа[e]пироло[1,2-a][1,4]диазациклопентадецин-6-ил)карбамат;

3,3-дифлуоро-2-метилбутан-2-ил ((2R,6S,7R,9R,13aS,14aR,16aS,Z)-14a-(((1-(флуорометил)циклопропил)сулфонил)карбамоил)-7,9-диметил-2-((4-морфолиноизоквинолин-1-ил)окси)-5,16-диоксо-1,2,3,5,6,7,8,9,10,11,13a,14,14a,15,16,16a-хексадекахидроциклопропа[e]пироло[1,2-a][1,4]диазациклопентадецин-6-ил)карбамат;

3,3-дифлуоро-2-метилбутан-2-ил ((2R,6S,7R,9S,13aS,14aR,16aS,Z)-7-етил-2-((7-флуоро-4-метоксиизоквинолин-1-ил)окси)-9-метил-14a-(((1-метилциклопропил)сулфонил)карбамоил)-5,16-диоксо-1,2,3,5,6,7,8,9,10,11,13a,14,14a,15,16,16a-хексадекахидроциклопропа[e]пироло[1,2-a][1,4]диазациклопентадецин-6-ил)карбамат;

3,3-дифлуоро-2-метилбутан-2-ил ((2R,6S,7R,9R,13aS,14aR,16aS,Z)-7-етил-2-((7-флуоро-4-метоксиизоквинолин-1-ил)окси)-9-метил-14a-(((1-метилциклопропил)сулфонил)карбамоил)-5,16-диоксо-1,2,3,5,6,7,8,9,10,11,13a,14,14a,15,16,16a-хексадекахидроциклопропа[e]пироло[1,2-a][1,4]диазациклопентадецин-6-ил)карбамат;

3,3-дифлуоро-2-метилбутан-2-ил ((2R,6S,7R,9S,13aS,14aR,16aS,Z)-7-етил-9-метил-14a-(((1-метилциклопропил)сулфонил)карбамоил)-2-((4-морфолиноизоквинолин-1-ил)окси)-5,16-диоксо-1,2,3,5,6,7,8,9,10,11,13a,14,14a,15,16,16a-хексадекахидроциклопропа[e]пироло[1,2-a][1,4]диазациклопентадецин-6-ил)карбамат;

3,3-дифлуоро-2-метилбутан-2-ил ((2R,6S,7R,9R,13aS,14aR,16aS,Z)-7-етил-9-метил-14a-(((1-метилциклопропил)сулфонил)карбамоил)-2-((4-морфолиноизоквинолин-1-ил)окси)-5,16-диоксо-1,2,3,5,6,7,8,9,10,11,13a,14,14a,15,16,16a-хексадекахидроциклопропа[e]пироло[1,2-a][1,4]диазациклопентадецин-6-ил)карбамат;

3,3-дифлуоро-2-метилбутан-2-ил ((2R,6S,7R,9S,13aS,14aR,16aS,Z)-7,9-диметил-14a-(((1-метилциклопропил)сулфонил)карбамоил)-2-((4-морфолиноизоквинолин-1-ил)окси)-5,16-диоксо-1,2,3,5,6,7,8,9,10,11,13a,14,14a,15,16,16a-хексадекахидроциклопропа[e]пироло[1,2-a][1,4]диазациклопентадецин-6-ил)карбамат;

3,3-дифлуоро-2-метилбутан-2-ил ((2R,6S,7R,9R,13aS,14aR,16aS,Z)-7,9-диметил-14a-(((1-метилциклопропил)сулфонил)карбамоил)-2-((4-морфолиноизоквинолин-1-ил)окси)-5,16-диоксо-1,2,3,5,6,7,8,9,10,11,13a,14,14a,15,16,16a-хексадекахидроциклопропа[e]пироло[1,2-a][1,4]диазациклопентадецин-6-ил)карбамат;

3,3-дифлуоро-2-метилбутан-2-ил ((2R,6S,7R,9S,13aS,14aR,16aS,Z)-2-((2,3-дихидро-[1,4]диоксино[2,3-f]изоквинолин-7-ил)окси)-7-етил-14a-(((1-(флуорометил)циклопропил)сулфонил)карбамоил)-9-метил-5,16-диоксо-1,2,3,5,6,7,8,9,10,11,13a,14,14a,15,16,16a-хексадекахидроциклопропа[e]пироло[1,2-a][1,4]диазациклопентадецин-6-ил)карбамат;

3,3-дифлуоро-2-метилбутан-2-ил ((2R,6S,7R,9R,13aS,14aR,16aS,Z)-2-((2,3-дихидро-[1,4]диоксино[2,3-f]изоквинолин-7-ил)окси)-7-етил-14a-(((1-(флуорометил)циклопропил)сулфонил)карба

моил)-9-метил-5,16-диоксо-1,2,3,5,6,7,8,9,10,11,13a,14,14a,15,16,16a-хексадекахидроциклопропа[e]пироло[1,2-a][1,4]диазациклопентадецин-6-ил)карбамат;

3,3-дифлуоро-2-метилбутан-2-ил ((2R,6S,7R,9S,13aS,14aR,16aS,Z)-7-етил-14a-(((1-(флуорометил)циклопропил)сулфонил)карбамоил)-9-метил-2-((4-метил-3,4-дихидро-2H-[1,4]оксазино[2,3-f]изоквинолин-7-ил)окси)-5,16-диоксо-1,2,3,5,6,7,8,9,10,11,13a,14,14a,15,16,16a-хексадекахидроциклопропа[e]пироло[1,2-a][1,4]диазациклопентадецин-6-ил)карбамат;

3,3-дифлуоро-2-метилбутан-2-ил ((2R,6S,7R,9R,13aS,14aR,16aS,Z)-7-етил-14a-(((1-(флуорометил)циклопропил)сулфонил)карбамоил)-9-метил-2-((4-метил-3,4-дихидро-2H-[1,4]оксазино[2,3-f]изоквинолин-7-ил)окси)-5,16-диоксо-1,2,3,5,6,7,8,9,10,11,13a,14,14a,15,16,16a-хексадекахидроциклопропа[e]пироло[1,2-a][1,4]диазациклопентадецин-6-ил)карбамат;

1,1,1-трифлуоро-2-метилпропан-2-ил ((2R,6S,7R,9S,13aS,14aR,16aS,Z)-7-етил-14a-(((1-(флуорометил)циклопропил)сулфонил)карбамоил)-9-метил-2-((4-метил-3,4-дихидро-2H-[1,4]оксазино[2,3-f]изоквинолин-7-ил)окси)-5,16-диоксо-1,2,3,5,6,7,8,9,10,11,13a,14,14a,15,16,16a-хексадекахидроциклопропа[e]пироло[1,2-a][1,4]диазациклопентадецин-6-ил)карбамат;

1,1,1-трифлуоро-2-метилпропан-2-ил ((2R,6S,7R,9R,13aS,14aR,16aS,Z)-7-етил-14a-(((1-(флуорометил)циклопропил)сулфонил)карбамоил)-9-метил-2-((4-метил-3,4-дихидро-2H-[1,4]оксазино[2,3-f]изоквинолин-7-ил)окси)-5,16-диоксо-1,2,3,5,6,7,8,9,10,11,13a,14,14a,15,16,16a-хексадекахидроциклопропа[e]пироло[1,2-a][1,4]диазациклопентадецин-6-ил)карбамат;

3,3-дифлуоро-2-метилбутан-2-ил ((2R,6S,7R,9S,13aS,14aR,16aS,Z)-14a-((циклопропилсулфонил)карбамоил)-7-етил-2-((7-флуоро-4-метоксиизоквинолин-1-ил)окси)-9-метил-5,16-диоксо-1,2,3,5,6,7,8,9,10,11,13a,14,14a,15,16,16a-хексадекахидроциклопропа[e]пироло[1,2-a][1,4]диазациклопентадецин-6-ил)карбамат;

3,3-дифлуоро-2-метилбутан-2-ил ((2R,6S,7R,9R,13aS,14aR,16aS,Z)-14a-((циклопропилсулфонил)карбамоил)-7-етил-2-((7-флуоро-4-метоксиизоквинолин-1-ил)окси)-9-метил-5,16-диоксо-1,2,3,5,6,7,8,9,10,11,13a,14,14a,15,16,16a-хексадекахидроциклопропа[e]пироло[1,2-a][1,4]диазациклопентадецин-6-ил)карбамат;

3,3-дифлуоро-2-метилбутан-2-ил ((2R,6S,7R,9S,13aS,14aR,16aS,Z)-14a-((циклопропилсулфонил)карбамоил)-7-етил-2-((7-флуоро-6-метоксиизоквинолин-1-ил)окси)-9-метил-5,16-диоксо-1,2,3,5,6,7,8,9,10,11,13a,14,14a,15,16,16a-хексадекахидроциклопропа[e]пироло[1,2-a][1,4]диазациклопентадецин-6-ил)карбамат;

3,3-дифлуоро-2-метилбутан-2-ил ((2R,6S,7R,9R,13aS,14aR,16aS,Z)-14a-((циклопропилсулфонил)карбамоил)-7-етил-2-((7-флуоро-6-метоксиизоквинолин-1-ил)окси)-9-метил-5,16-диоксо-1,2,3,5,6,7,8,9,10,11,13a,14,14a,15,16,16a-хексадекахидроциклопропа[e]пироло[1,2-a][1,4]диазациклопентадецин-6-ил)карбамат;

3,3-дифлуоро-2-метилбутан-2-ил ((2R,6S,7R,9S,13aS,14aR,16aS,Z)-14a-((циклопропилсулфонил)карбамоил)-2-((3-(5-изопропоксипиридин-2-ил)-6-метоксиизоквинолин-1-ил)окси)-7,9-диметил-5,16-диоксо-1,2,3,5,6,7,8,9,10,11,13a,14,14a,15,16,16a-хексадекахидроциклопропа[e]пироло[1,2-a][1,4]диазациклопентадецин-6-ил)карбамат;

3,3-дифлуоро-2-метилбутан-2-ил

((2R,6S,7R,9R,13aS,14aR,16aS,Z)-14a-((циклопропилсулфонил)карбамоил)-2-((3-(5-изопропоксипиридин-2-ил)-6-метоксиизоквинолин-1-ил)окси)-7,9-диметил-5,16-диоксо-1,2,3,5,6,7,8,9,10,11,13a,14,14a,15,16,16a-хексадекахидроциклопропа[e]пироло[1,2-a][1,4]диазациклопентадецин-6-ил)карбамат;

3,3-дифлуоро-2-метилбутан-2-ил ((2R,6S,7R,9S,13aS,14aR,16aS,Z)-2-((3-(5-изопропоксипиридин-2-ил)-6-метоксиизоквинолин-1-ил)окси)-7,9-диметил-14a-(((1-метилциклопропил)сулфонил)карбамоил)-5,16-диоксо-1,2,3,5,6,7,8,9,10,11,13a,14,14a,15,16,16a-хексадекахидроциклопропа[e]пироло[1,2-a][1,4]диазациклопентадецин-6-ил)карбамат;

3,3-дифлуоро-2-метилбутан-2-ил ((2R,6S,7R,9R,13aS,14aR,16aS,Z)-2-((3-(5-изопропоксипиридин-2-ил)-6-метоксиизоквинолин-1-ил)окси)-7,9-диметил-14a-(((1-метилциклопропил)сулфонил)карбамоил)-5,16-диоксо-1,2,3,5,6,7,8,9,10,11,13a,14,14a,15,16,16a-хексадекахидроциклопропа[e]пироло[1,2-a][1,4]диазациклопентадецин-6-ил)карбамат;

терт-бутил ((2R,6S,7R,9S,13aS,14aR,16aS,Z)-14a-((циклопропилсулфонил)карбамоил)-7-етил-2-((3-(5-изопропоксипиридин-2-ил)-6-метоксиизоквинолин-1-ил)окси)-9-метил-5,16-диоксо-1,2,3,5,6,7,8,9,10,11,13a,14,14a,15,16,16a-хексадекахидроциклопропа[e]пироло[1,2-a][1,4]диазациклопентадецин-6-ил)карбамат;

терт-бутил ((2R,6S,7R,9R,13aS,14aR,16aS,Z)-14a-((циклопропилсулфонил)карбамоил)-7-етил-2-((3-(5-изопропоксипиридин-2-ил)-6-метоксиизоквинолин-1-ил)окси)-9-метил-5,16-диоксо-1,2,3,5,6,7,8,9,10,11,13a,14,14a,15,16,16a-хексадекахидроциклопропа[e]пироло[1,2-a][1,4]диазациклопентадецин-6-ил)карбамат;

терт-бутил ((2R,6S,7R,9S,13aS,14aR,16aS,Z)-7-етил-2-((3-(5-изопропоксипиридин-2-ил)-6-метоксиизоквинолин-1-ил)окси)-9-метил-14a-(((1-метилциклопропил)сулфонил)карбамоил)-5,16-диоксо-1,2,3,5,6,7,8,9,10,11,13a,14,14a,15,16,16a-хексадекахидроциклопропа[e]пироло[1,2-a][1,4]диазациклопентадецин-6-ил)карбамат;

терт-бутил ((2R,6S,7R,9R,13aS,14aR,16aS,Z)-7-етил-2-((3-(5-изопропоксипиридин-2-ил)-6-метоксиизоквинолин-1-ил)окси)-9-метил-14a-(((1-метилциклопропил)сулфонил)карбамоил)-5,16-диоксо-1,2,3,5,6,7,8,9,10,11,13a,14,14a,15,16,16a-хексадекахидроциклопропа[e]пироло[1,2-a][1,4]диазациклопентадецин-6-ил)карбамат;

3,3-дифлуоро-2-метилбутан-2-ил ((2R,6S,7R,9S,13aS,14aR,16aS,Z)-14a-((циклопропилсулфонил)карбамоил)-7-етил-2-((3-(5-изопропоксипиридин-2-ил)-6-метоксиизоквинолин-1-ил)окси)-9-метил-5,16-диоксо-1,2,3,5,6,7,8,9,10,11,13a,14,14a,15,16,16a-хексадекахидроциклопропа[e]пироло[1,2-a][1,4]диазациклопентадецин-6-ил)карбамат;

3,3-дифлуоро-2-метилбутан-2-ил ((2R,6S,7R,9R,13aS,14aR,16aS,Z)-14a-((циклопропилсулфонил)карбамоил)-7-етил-2-((3-(5-изопропоксипиридин-2-ил)-6-метоксиизоквинолин-1-ил)окси)-9-метил-5,16-диоксо-1,2,3,5,6,7,8,9,10,11,13a,14,14a,15,16,16a-хексадекахидроциклопропа[e]пироло[1,2-a][1,4]диазациклопентадецин-6-ил)карбамат;

1,1,1-трифлуоро-2-метилпропан-2-ил ((2R,6S,7R,9S,13aS,14aR,16aS,Z)-14a-

((циклопропилсулфонил)карбамоил)-7-етил-2-((3-(5-изопропоксипиридин-2-ил)-6-метоксиизоквинолин-1-ил)окси)-9-метил-5,16-диоксо-1,2,3,5,6,7,8,9,10,11,13a,14,14a,15,16,16a-хексадекахидроциклопропа[e]пироло[1,2-a][1,4]диазациклопентадецин-6-ил)карбамат;

1,1,1-трифлуоро-2-метилпропан-2-ил ((2R,6S,7R,9R,13aS,14aR,16aS,Z)-14a-((циклопропилсулфонил)карбамоил)-7-етил-2-((3-(5-изопропоксипиридин-2-ил)-6-метоксиизоквинолин-1-ил)окси)-9-метил-5,16-диоксо-1,2,3,5,6,7,8,9,10,11,13a,14,14a,15,16,16a-хексадекахидроциклопропа[e]пироло[1,2-a][1,4]диазациклопентадецин-6-ил)карбамат;

3,3-дифлуоро-2-метилбутан-2-ил ((2R,6S,7R,9S,13aS,14aR,16aS,Z)-7-етил-2-((3-(5-изопропоксипиридин-2-ил)-6-метоксиизоквинолин-1-ил)окси)-9-метил-14a-(((1-метилциклопропил)сулфонил)карбамоил)-5,16-диоксо-1,2,3,5,6,7,8,9,10,11,13a,14,14a,15,16,16a-хексадекахидроциклопропа[e]пироло[1,2-a][1,4]диазациклопентадецин-6-ил)карбамат;

3,3-дифлуоро-2-метилбутан-2-ил ((2R,6S,7R,9R,13aS,14aR,16aS,Z)-7-етил-2-((3-(5-изопропоксипиридин-2-ил)-6-метоксиизоквинолин-1-ил)окси)-9-метил-14a-(((1-метилциклопропил)сулфонил)карбамоил)-5,16-диоксо-1,2,3,5,6,7,8,9,10,11,13a,14,14a,15,16,16a-хексадекахидроциклопропа[e]пироло[1,2-a][1,4]диазациклопентадецин-6-ил)карбамат;

1,1,1-трифлуоро-2-метилпропан-2-ил ((2R,6S,7R,9S,13aS,14aR,16aS,Z)-7-етил-2-((3-(5-изопропоксипиридин-2-ил)-6-метоксиизоквинолин-1-ил)окси)-9-метил-14a-(((1-метилциклопропил)сулфонил)карбамоил)-5,16-диоксо-1,2,3,5,6,7,8,9,10,11,13a,14,14a,15,16,16a-хексадекахидроциклопропа[e]пироло[1,2-a][1,4]диазациклопентадецин-6-ил)карбамат;

1,1,1-трифлуоро-2-метилпропан-2-ил ((2R,6S,7R,9R,13aS,14aR,16aS,Z)-7-етил-2-((3-(5-изопропоксипиридин-2-ил)-6-метоксиизоквинолин-1-ил)окси)-9-метил-14a-(((1-метилциклопропил)сулфонил)карбамоил)-5,16-диоксо-1,2,3,5,6,7,8,9,10,11,13a,14,14a,15,16,16a-хексадекахидроциклопропа[e]пироло[1,2-a][1,4]диазациклопентадецин-6-ил)карбамат;

1,1-дифлуоро-2-метилпропан-2-ил ((2R,6S,7R,9S,13aS,14aR,16aS,Z)-7-етил-2-((6-метоксиизоквинолин-1-ил)окси)-9-метил-14a-(((1-метилциклопропил)сулфонил)карбамоил)-5,16-диоксо-1,2,3,5,6,7,8,9,10,11,13a,14,14a,15,16,16a-хексадекахидроциклопропа[e]пироло[1,2-a][1,4]диазациклопентадецин-6-ил)карбамат;

1,1-дифлуоро-2-метилпропан-2-ил ((2R,6S,7R,9R,13aS,14aR,16aS,Z)-7-етил-2-((6-метоксиизоквинолин-1-ил)окси)-9-метил-14a-(((1-метилциклопропил)сулфонил)карбамоил)-5,16-диоксо-1,2,3,5,6,7,8,9,10,11,13a,14,14a,15,16,16a-хексадекахидроциклопропа[e]пироло[1,2-a][1,4]диазациклопентадецин-6-ил)карбамат;

1,1-дифлуоро-2-метилпропан-2-ил ((2R,6S,7R,9S,13aS,14aR,16aS,Z)-2-((6-етокси-7-флуороизоквинолин-1-ил)окси)-7-етил-9-метил-14a-(((1-метилциклопропил)сулфонил)карбамоил)-5,16-диоксо-1,2,3,5,6,7,8,9,10,11,13a,14,14a,15,16,16a-хексадекахидроциклопропа[e]пироло[1,2-a][1,4]диазациклопентадецин-6-ил)карбамат;

1,1-дифлуоро-2-метилпропан-2-ил ((2R,6S,7R,9R,13aS,14aR,16aS,Z)-2-((6-етокси-7-флуороизоквинолин-1-ил)окси)-7-

етил-9-метил-14а-(((1-метилциклопропил)сулфонил)карбамоил)-5,16-диоксо-1,2,3,5,6,7,8,9,10,11,13а,14,14а,15,16,16а-хексадекахидроциклопропа[е]пироло[1,2-а][1,4]диазациклопентадецин-6-ил)карбамат;

1,1-дифлуоро-2-метилпропан-2-ил ((2R,6S,7R,9S,13aS,14aR,16aS,Z)-7-етил-2-((7-флуоро-6-метоксиизоквинолин-1-ил)окси)-9-метил-14а-(((1-метилциклопропил)сулфонил)карбамоил)-5,16-диоксо-1,2,3,5,6,7,8,9,10,11,13а,14,14а,15,16,16а-хексадекахидроциклопропа[е]пироло[1,2-а][1,4]диазациклопентадецин-6-ил)карбамат;

1,1-дифлуоро-2-метилпропан-2-ил ((2R,6S,7R,9R,13aS,14aR,16aS,Z)-7-етил-2-((7-флуоро-6-метоксиизоквинолин-1-ил)окси)-9-метил-14а-(((1-метилциклопропил)сулфонил)карбамоил)-5,16-диоксо-1,2,3,5,6,7,8,9,10,11,13а,14,14а,15,16,16а-хексадекахидроциклопропа[е]пироло[1,2-а][1,4]диазациклопентадецин-6-ил)карбамат;

1,1-дифлуоро-2-метилпропан-2-ил ((2R,6S,7R,9S,13aS,14aR,16aS,Z)-2-((4-етоксиизоквинолин-1-ил)окси)-7-етил-9-метил-14а-(((1-метилциклопропил)сулфонил)карбамоил)-5,16-диоксо-1,2,3,5,6,7,8,9,10,11,13а,14,14а,15,16,16а-хексадекахидроциклопропа[е]пироло[1,2-а][1,4]диазациклопентадецин-6-ил)карбамат;

1,1-дифлуоро-2-метилпропан-2-ил ((2R,6S,7R,9R,13aS,14aR,16aS,Z)-2-((4-етоксиизоквинолин-1-ил)окси)-7-етил-9-метил-14а-(((1-метилциклопропил)сулфонил)карбамоил)-5,16-диоксо-1,2,3,5,6,7,8,9,10,11,13а,14,14а,15,16,16а-хексадекахидроциклопропа[е]пироло[1,2-а][1,4]диазациклопентадецин-6-ил)карбамат;

1,1-дифлуоро-2-метилпропан-2-ил ((2R,6S,7R,9S,13aS,14aR,16aS,Z)-7-етил-2-((4-метоксиизоквинолин-1-ил)окси)-9-метил-14а-(((1-метилциклопропил)сулфонил)карбамоил)-5,16-диоксо-1,2,3,5,6,7,8,9,10,11,13а,14,14а,15,16,16а-хексадекахидроциклопропа[е]пироло[1,2-а][1,4]диазациклопентадецин-6-ил)карбамат;

1,1-дифлуоро-2-метилпропан-2-ил ((2R,6S,7R,9R,13aS,14aR,16aS,Z)-7-етил-2-((4-метоксиизоквинолин-1-ил)окси)-9-метил-14а-(((1-метилциклопропил)сулфонил)карбамоил)-5,16-диоксо-1,2,3,5,6,7,8,9,10,11,13а,14,14а,15,16,16а-хексадекахидроциклопропа[е]пироло[1,2-а][1,4]диазациклопентадецин-6-ил)карбамат;

1,1-дифлуоро-2-метилпропан-2-ил ((2R,6S,7R,9S,13aS,14aR,16aS,Z)-2-((2,3-дихидро-[1,4]диоксино[2,3-f]изоквинолин-7-ил)окси)-7-етил-9-метил-14а-(((1-метилциклопропил)сулфонил)карбамоил)-5,16-диоксо-1,2,3,5,6,7,8,9,10,11,13а,14,14а,15,16,16а-хексадекахидроциклопропа[е]пироло[1,2-а][1,4]диазациклопентадецин-6-ил)карбамат;

1,1-дифлуоро-2-метилпропан-2-ил ((2R,6S,7R,9R,13aS,14aR,16aS,Z)-2-((2,3-дихидро-[1,4]диоксино[2,3-f]изоквинолин-7-ил)окси)-7-етил-9-метил-14а-(((1-метилциклопропил)сулфонил)карбамоил)-5,16-диоксо-1,2,3,5,6,7,8,9,10,11,13а,14,14а,15,16,16а-хексадекахидроциклопропа[е]пироло[1,2-а][1,4]диазациклопентадецин-6-ил)карбамат;

1,1-дифлуоро-2-метилпропан-2-ил ((2R,6S,7R,9S,13aS,14aR,16aS,Z)-14а-((циклопропилсулфонил)карбамоил)-7-етил-2-((4-метоксиизоквинолин-1-ил)окси)-9-метил-5,16-диоксо-1,2,3,5,6,7,8,9,10,11,13а,14,14а,15,16,16а-хексадекахидроциклопропа[е]пироло[1,2-а][1,4]диазациклопентадецин-6-ил)карбамат;

1,1-дифлуоро-2-метилпропан-2-ил ((2R,6S,7R,9R,13aS,14aR,16aS,Z)-14a-((циклопропилсулфонил)карбамоил)-7-етил-2-((4-метоксиизоквинолин-1-ил)окси)-9-метил-5,16-диоксо-1,2,3,5,6,7,8,9,10,11,13a,14,14a,15,16,16a-хексадекахидроциклопропа[e]пироло[1,2-a][1,4]диазациклопентадецин-6-ил)карбамат;

3,3-дифлуоро-2-метилбутан-2-ил ((2R,6S,7R,9R,13aS,14aR,16aS,Z)-7-етил-2-((2-(3-флуоро-4-изопропоксифенил)-7-метоксиквинолин-4-ил)окси)-9-метил-14a-(((1-метилциклопропил)сулфонил)карбамоил)-5,16-диоксо-1,2,3,5,6,7,8,9,10,11,13a,14,14a,15,16,16a-хексадекахидроциклопропа[e]пироло[1,2-a][1,4]диазациклопентадецин-6-ил)карбамат;

3,3-дифлуоро-2-метилбутан-2-ил ((2R,6S,7R,13aS,14aR,16aS,Z)-14a-((циклопропилсулфонил)карбамоил)-2-((2-(4-изопропоксифенил)-7-метоксиквинолин-4-ил)окси)-7-метил-5,16-диоксо-1,2,3,5,6,7,8,9,10,11,13a,14,14a,15,16,16a-хексадекахидроциклопропа[e]пироло[1,2-a][1,4]диазациклопентадецин-6-ил)карбамат;

1,1-дифлуоро-2-метилпропан-2-ил ((2R,6S,7R,13aS,14aR,16aS,Z)-14a-((циклопропилсулфонил)карбамоил)-2-((2-(4-изопропоксифенил)-7-метоксиквинолин-4-ил)окси)-7-метил-5,16-диоксо-1,2,3,5,6,7,8,9,10,11,13a,14,14a,15,16,16a-хексадекахидроциклопропа[e]пироло[1,2-a][1,4]диазациклопентадецин-6-ил)карбамат;

1,1-дифлуоро-2-метилпропан-2-ил ((2R,6S,7R,9R,13aS,14aR,16aS,Z)-14a-((циклопропилсулфонил)карбамоил)-7-етил-2-((7-флуоро-6-метоксиизоквинолин-1-ил)окси)-9-метил-5,16-диоксо-1,2,3,5,6,7,8,9,10,11,13a,14,14a,15,16,16a-хексадекахидроциклопропа[e]пироло[1,2-a][1,4]диазациклопентадецин-6-ил)карбамат;

3,3-дифлуоро-2-метилбутан-2-ил ((2R,6S,7R,9S,13aS,14aR,16aS,Z)-2-((3,4-дихидро-2H-пирано[3,2-c]изоквинолин-6-ил)окси)-14a-(((1-(флуорометил)циклопропил)сулфонил)карбамоил)-7,9-диметил-5,16-диоксо-1,2,3,5,6,7,8,9,10,11,13a,14,14a,15,16,16a-хексадекахидроциклопропа[e]пироло[1,2-a][1,4]диазациклопентадецин-6-ил)карбамат;

3,3-дифлуоро-2-метилбутан-2-ил ((2R,6S,7R,9R,13aS,14aR,16aS,Z)-2-((3,4-дихидро-2H-пирано[3,2-c]изоквинолин-6-ил)окси)-14a-(((1-(флуорометил)циклопропил)сулфонил)карбамоил)-7,9-диметил-5,16-диоксо-1,2,3,5,6,7,8,9,10,11,13a,14,14a,15,16,16a-хексадекахидроциклопропа[e]пироло[1,2-a][1,4]диазациклопентадецин-6-ил)карбамат;

терт-бутил ((2R,6S,7R,9S,13aS,14aR,16aS,Z)-2-((2,3-дихидро-1H-пирано[2,3-c]изоквинолин-6-ил)окси)-14a-(((1-(флуорометил)циклопропил)сулфонил)карбамоил)-7,9-диметил-5,16-диоксо-1,2,3,5,6,7,8,9,10,11,13a,14,14a,15,16,16a-хексадекахидроциклопропа[e]пироло[1,2-a][1,4]диазациклопентадецин-6-ил)карбамат;

терт-бутил ((2R,6S,7R,9R,13aS,14aR,16aS,Z)-2-((2,3-дихидро-1H-пирано[2,3-c]изоквинолин-6-ил)окси)-14a-(((1-(флуорометил)циклопропил)сулфонил)карбамоил)-7,9-диметил-5,16-диоксо-1,2,3,5,6,7,8,9,10,11,13a,14,14a,15,16,16a-хексадекахидроциклопропа[e]пироло[1,2-a][1,4]диазациклопентадецин-6-ил)карбамат;

терт-бутил ((2R,6S,7R,9S,13aS,14aR,16aS,Z)-2-((2,3-дихидро-1H-пирано[2,3-c]изоквинолин-6-ил)окси)-7,9-диметил-14a-(((1-метилциклопропил)сулфонил)карбамоил)-5,16-диоксо-1,2,3,5,6,7,8,9,10,11,13a,14,14a,15,16,16a-хексадекахидроциклопропа[e]пироло[1,2-a][1,4]диазациклопентадецин-6-ил)карбамат;

терт-бутил ((2R,6S,7R,9R,13aS,14aR,16aS,Z)-2-((2,3-дихидро-1H-пирано[2,3-c]изоквинолин-6-ил)окси)-7,9-диметил-14a-(((1-метилциклопропил)сулфонил)карбамоил)-5,16-диоксо-1,2,3,5,6,7,8,9,10,11,13a,14,14a,15,16,16a-хексадекахидроциклопропа[e]пироло[1,2-a][1,4]диазациклопентадецин-6-ил)карбамат;

1,1,1-трифлуоро-2-метилпропан-2-ил ((2R,6S,7R,9S,13aS,14aR,16aS,Z)-2-((2,3-дихидро-1H-пирано[2,3-c]изоквинолин-6-ил)окси)-7,9-диметил-14a-(((1-метилциклопропил)сулфонил)карбамоил)-5,16-диоксо-1,2,3,5,6,7,8,9,10,11,13a,14,14a,15,16,16a-хексадекахидроциклопропа[e]пироло[1,2-a][1,4]диазациклопентадецин-6-ил)карбамат;

1,1,1-трифлуоро-2-метилпропан-2-ил ((2R,6S,7R,9R,13aS,14aR,16aS,Z)-2-((2,3-дихидро-1H-пирано[2,3-c]изоквинолин-6-ил)окси)-7,9-диметил-14a-(((1-метилциклопропил)сулфонил)карбамоил)-5,16-диоксо-1,2,3,5,6,7,8,9,10,11,13a,14,14a,15,16,16a-хексадекахидроциклопропа[e]пироло[1,2-a][1,4]диазациклопентадецин-6-ил)карбамат;

3,3-дифлуоро-2-метилбутан-2-ил ((2R,6S,7R,9S,13aS,14aR,16aS,Z)-2-((2,3-дихидро-1H-пирано[2,3-c]изоквинолин-6-ил)окси)-7,9-диметил-14a-(((1-метилциклопропил)сулфонил)карбамоил)-5,16-диоксо-1,2,3,5,6,7,8,9,10,11,13a,14,14a,15,16,16a-хексадекахидроциклопропа[e]пироло[1,2-a][1,4]диазациклопентадецин-6-ил)карбамат;

3,3-дифлуоро-2-метилбутан-2-ил ((2R,6S,7R,9R,13aS,14aR,16aS,Z)-2-((2,3-дихидро-1H-пирано[2,3-c]изоквинолин-6-ил)окси)-7,9-диметил-14a-(((1-метилциклопропил)сулфонил)карбамоил)-5,16-диоксо-1,2,3,5,6,7,8,9,10,11,13a,14,14a,15,16,16a-хексадекахидроциклопропа[e]пироло[1,2-a][1,4]диазациклопентадецин-6-ил)карбамат;

1,1,1-трифлуоро-2-метилпропан-2-ил ((2R,6S,7R,9S,13aS,14aR,16aS,Z)-2-((2,3-дихидро-1H-пирано[2,3-c]изоквинолин-6-ил)окси)-14a-(((1-(флуорометил)циклопропил)сулфонил)карбамоил)-7,9-диметил-5,16-диоксо-1,2,3,5,6,7,8,9,10,11,13a,14,14a,15,16,16a-хексадекахидроциклопропа[e]пироло[1,2-a][1,4]диазациклопентадецин-6-ил)карбамат;

1,1,1-трифлуоро-2-метилпропан-2-ил ((2R,6S,7R,9R,13aS,14aR,16aS,Z)-2-((2,3-дихидро-1H-пирано[2,3-c]изоквинолин-6-ил)окси)-14a-(((1-(флуорометил)циклопропил)сулфонил)карбамоил)-7,9-диметил-5,16-диоксо-1,2,3,5,6,7,8,9,10,11,13a,14,14a,15,16,16a-хексадекахидроциклопропа[e]пироло[1,2-a][1,4]диазациклопентадецин-6-ил)карбамат;

3,3-дифлуоро-2-метилбутан-2-ил ((2R,6S,7R,9S,13aS,14aR,16aS,Z)-2-((2,3-дихидро-1H-пирано[2,3-c]изоквинолин-6-ил)окси)-14a-(((1-(флуорометил)циклопропил)сулфонил)карбамоил)-7,9-диметил-5,16-диоксо-1,2,3,5,6,7,8,9,10,11,13a,14,14a,15,16,16a-хексадекахидроциклопропа[e]пироло[1,2-a][1,4]диазациклопентадецин-6-ил)карбамат;

3,3-дифлуоро-2-метилбутан-2-ил ((2R,6S,7R,9R,13aS,14aR,16aS,Z)-2-((2,3-дихидро-1H-пирано[2,3-c]изоквинолин-6-ил)окси)-14a-(((1-(флуорометил)циклопропил)сулфонил)карбамоил)-7,9-диметил-5,16-диоксо-1,2,3,5,6,7,8,9,10,11,13a,14,14a,15,16,16a-хексадекахидроциклопропа[e]пироло[1,2-a][1,4]диазациклопентадецин-6-ил)карбамат;

1,1,1-трифлуоро-2-метилпропан-2-ил ((2R,6S,7R,9S,13aS,14aR,16aS,Z)-2-((2,3-дихидро-1H-пирано[2,3-c]изоквинолин-6-ил)окси)-7-етил-9-метил-14a-(((1-метилциклопропил)сулфонил)карбамоил)-

5,16-диоксо-
1,2,3,5,6,7,8,9,10,11,13a,14,14a,15,16,16a-
хексадекахидроциклопропа[e]пироло[1,2-
a][1,4]диазациклопентадецин-6-ил)карбамат;

1,1,1-трифлуоро-2-метилпропан-2-ил
((2R,6S,7R,9R,13aS,14aR,16aS,Z)-2-((2,3-
дихидро-1H-пирано[2,3-c]изоквинолин-6-
ил)окси)-7-етил-9-метил-14a-(((1-
метилциклопропил)сулфонил)карбамоил)-
5,16-диоксо-
1,2,3,5,6,7,8,9,10,11,13a,14,14a,15,16,16a-
хексадекахидроциклопропа[e]пироло[1,2-
a][1,4]диазациклопентадецин-6-ил)карбамат;

3,3-дифлуоро-2-метилбутан-2-ил
((2R,6S,7R,9S,13aS,14aR,16aS,Z)-2-((2,3-
дихидро-1H-пирано[2,3-c]изоквинолин-6-
ил)окси)-7-етил-9-метил-14a-(((1-
метилциклопропил)сулфонил)карбамоил)-
5,16-диоксо-
1,2,3,5,6,7,8,9,10,11,13a,14,14a,15,16,16a-
хексадекахидроциклопропа[e]пироло[1,2-
a][1,4]диазациклопентадецин-6-ил)карбамат;

3,3-дифлуоро-2-метилбутан-2-ил
((2R,6S,7R,9R,13aS,14aR,16aS,Z)-2-((2,3-
дихидро-1H-пирано[2,3-c]изоквинолин-6-
ил)окси)-7-етил-9-метил-14a-(((1-
метилциклопропил)сулфонил)карбамоил)-
5,16-диоксо-
1,2,3,5,6,7,8,9,10,11,13a,14,14a,15,16,16a-
хексадекахидроциклопропа[e]пироло[1,2-
a][1,4]диазациклопентадецин-6-ил)карбамат;

1,1,1-трифлуоро-2-метилпропан-2-ил
((2R,6S,7R,9S,13aS,14aR,16aS,Z)-2-((3,4-
дихидро-2H-пирано[2,3-f]изоквинолин-7-
ил)окси)-7,9-диметил-14a-(((1-
метилциклопропил)сулфонил)карбамоил)-
5,16-диоксо-
1,2,3,5,6,7,8,9,10,11,13a,14,14a,15,16,16a-
хексадекахидроциклопропа[e]пироло[1,2-
a][1,4]диазациклопентадецин-6-ил)карбамат;

1,1,1-трифлуоро-2-метилпропан-2-ил
((2R,6S,7R,9R,13aS,14aR,16aS,Z)-2-((3,4-
дихидро-2H-пирано[2,3-f]изоквинолин-7-
ил)окси)-7,9-диметил-14a-(((1-
метилциклопропил)сулфонил)карбамоил)-
5,16-диоксо-
1,2,3,5,6,7,8,9,10,11,13a,14,14a,15,16,16a-
хексадекахидроциклопропа[e]пироло[1,2-
a][1,4]диазациклопентадецин-6-ил)карбамат;

3,3-дифлуоро-2-метилбутан-2-ил
((2R,6S,7R,9S,13aS,14aR,16aS,Z)-2-((3,4-
дихидро-2H-пирано[2,3-f]изоквинолин-7-
ил)окси)-7,9-диметил-14a-(((1-
метилциклопропил)сулфонил)карбамоил)-
5,16-диоксо-
1,2,3,5,6,7,8,9,10,11,13a,14,14a,15,16,16a-
хексадекахидроциклопропа[e]пироло[1,2-
a][1,4]диазациклопентадецин-6-ил)карбамат;

3,3-дифлуоро-2-метилбутан-2-ил
((2R,6S,7R,9R,13aS,14aR,16aS,Z)-2-((3,4-
дихидро-2H-пирано[2,3-f]изоквинолин-7-
ил)окси)-7,9-диметил-14a-(((1-
метилциклопропил)сулфонил)карбамоил)-
5,16-диоксо-
1,2,3,5,6,7,8,9,10,11,13a,14,14a,15,16,16a-
хексадекахидроциклопропа[e]пироло[1,2-
a][1,4]диазациклопентадецин-6-ил)карбамат;

1,1,1-трифлуоро-2-метилпропан-2-ил
((2R,6S,7R,9S,13aS,14aR,16aS,Z)-2-((3,4-
дихидро-2H-пирано[2,3-f]изоквинолин-7-
ил)окси)-7-етил-9-метил-14a-(((1-
метилциклопропил)сулфонил)карбамоил)-
5,16-диоксо-
1,2,3,5,6,7,8,9,10,11,13a,14,14a,15,16,16a-
хексадекахидроциклопропа[e]пироло[1,2-
a][1,4]диазациклопентадецин-6-ил)карбамат;

1,1,1-трифлуоро-2-метилпропан-2-ил
((2R,6S,7R,9R,13aS,14aR,16aS,Z)-2-((3,4-
дихидро-2H-пирано[2,3-f]изоквинолин-7-
ил)окси)-7-етил-9-метил-14a-(((1-
метилциклопропил)сулфонил)карбамоил)-
5,16-диоксо-
1,2,3,5,6,7,8,9,10,11,13a,14,14a,15,16,16a-
хексадекахидроциклопропа[e]пироло[1,2-
a][1,4]диазациклопентадецин-6-ил)карбамат;

терт-бутил

((2R,6S,7R,9S,13aS,14aR,16aS,Z)-2-((2,3-дихидро-1H-пирано[2,3-c]изоквинолин-6-ил)окси)-7-етил-9-метил-14a-(((1-метилциклопропил)сулфонил)карбамоил)-5,16-диоксо-1,2,3,5,6,7,8,9,10,11,13a,14,14a,15,16,16a-хексадекахидроциклопропа[e]пироло[1,2-a][1,4]диазациклопентадецин-6-ил)карбамат;

терт-бутил ((2R,6S,7R,9R,13aS,14aR,16aS,Z)-2-((2,3-дихидро-1H-пирано[2,3-c]изоквинолин-6-ил)окси)-7-етил-9-метил-14a-(((1-метилциклопропил)сулфонил)карбамоил)-5,16-диоксо-1,2,3,5,6,7,8,9,10,11,13a,14,14a,15,16,16a-хексадекахидроциклопропа[e]пироло[1,2-a][1,4]диазациклопентадецин-6-ил)карбамат;

1,1,1-трифлуоро-2-метилпропан-2-ил ((2R,6S,7R,9S,13aS,14aR,16aS,Z)-2-((3,4-дихидро-2H-пирано[2,3-f]изоквинолин-7-ил)окси)-14a-(((1-(флуорометил)циклопропил)сулфонил)карбамоил)-7,9-диметил-5,16-диоксо-1,2,3,5,6,7,8,9,10,11,13a,14,14a,15,16,16a-хексадекахидроциклопропа[e]пироло[1,2-a][1,4]диазациклопентадецин-6-ил)карбамат;

1,1,1-трифлуоро-2-метилпропан-2-ил ((2R,6S,7R,9R,13aS,14aR,16aS,Z)-2-((3,4-дихидро-2H-пирано[2,3-f]изоквинолин-7-ил)окси)-14a-(((1-(флуорометил)циклопропил)сулфонил)карбамоил)-7,9-диметил-5,16-диоксо-1,2,3,5,6,7,8,9,10,11,13a,14,14a,15,16,16a-хексадекахидроциклопропа[e]пироло[1,2-a][1,4]диазациклопентадецин-6-ил)карбамат;

1,1,1-трифлуоро-2-метилпропан-2-ил ((2R,6S,7R,9S,13aS,14aR,16aS,Z)-2-((2,3-дихидро-1H-пирано[2,3-c]изоквинолин-6-ил)окси)-7-етил-14a-(((1-(флуорометил)циклопропил)сулфонил)карбамоил)-9-метил-5,16-диоксо-1,2,3,5,6,7,8,9,10,11,13a,14,14a,15,16,16a-хексадекахидроциклопропа[e]пироло[1,2-a][1,4]диазациклопентадецин-6-ил)карбамат;

1,1,1-трифлуоро-2-метилпропан-2-ил ((2R,6S,7R,9R,13aS,14aR,16aS,Z)-2-((2,3-дихидро-1H-пирано[2,3-c]изоквинолин-6-ил)окси)-7-етил-14a-(((1-(флуорометил)циклопропил)сулфонил)карбамоил)-9-метил-5,16-диоксо-1,2,3,5,6,7,8,9,10,11,13a,14,14a,15,16,16a-хексадекахидроциклопропа[e]пироло[1,2-a][1,4]диазациклопентадецин-6-ил)карбамат;

3,3-дифлуоро-2-метилбутан-2-ил ((2R,6S,7R,9S,13aS,14aR,16aS,Z)-2-((2,3-дихидро-1H-пирано[2,3-c]изоквинолин-6-ил)окси)-7-етил-14a-(((1-(флуорометил)циклопропил)сулфонил)карбамоил)-9-метил-5,16-диоксо-1,2,3,5,6,7,8,9,10,11,13a,14,14a,15,16,16a-хексадекахидроциклопропа[e]пироло[1,2-a][1,4]диазациклопентадецин-6-ил)карбамат;

3,3-дифлуоро-2-метилбутан-2-ил ((2R,6S,7R,9R,13aS,14aR,16aS,Z)-2-((2,3-дихидро-1H-пирано[2,3-c]изоквинолин-6-ил)окси)-7-етил-14a-(((1-(флуорометил)циклопропил)сулфонил)карбамоил)-9-метил-5,16-диоксо-1,2,3,5,6,7,8,9,10,11,13a,14,14a,15,16,16a-хексадекахидроциклопропа[e]пироло[1,2-a][1,4]диазациклопентадецин-6-ил)карбамат;

1,1-дифлуоро-2-метилпропан-2-ил ((2R,6S,7R,9S,13aS,14aR,16aS,Z)-2-((2,3-дихидро-1H-пирано[2,3-c]изоквинолин-6-ил)окси)-7-етил-14a-(((1-(флуорометил)циклопропил)сулфонил)карбамоил)-9-метил-5,16-диоксо-1,2,3,5,6,7,8,9,10,11,13a,14,14a,15,16,16a-хексадекахидроциклопропа[e]пироло[1,2-a][1,4]диазациклопентадецин-6-ил)карбамат;

1,1-дифлуоро-2-метилпропан-2-ил ((2R,6S,7R,9R,13aS,14aR,16aS,Z)-2-((2,3-дихидро-1H-пирано[2,3-c]изоквинолин-6-ил)окси)-7-етил-14a-(((1-(флуорометил)циклопропил)сулфонил)карбамоил)-9-метил-5,16-диоксо-

1,2,3,5,6,7,8,9,10,11,13a,14,14a,15,16,16a-хексадекахидроциклопропа[e]пироло[1,2-a][1,4]диазациклопентадецин-6-ил)карбамат;

1,1-дифлуоро-2-метилпропан-2-ил ((2R,6S,7R,9S,13aS,14aR,16aS,Z)-2-((2,3-дихидро-1H-пирано[2,3-c]изоквинолин-6-ил)окси)-14a-(((1-(флуорометил)циклопропил)сулфонил)карбамоил)-7,9-диметил-5,16-диоксо-1,2,3,5,6,7,8,9,10,11,13a,14,14a,15,16,16a-хексадекахидроциклопропа[e]пироло[1,2-a][1,4]диазациклопентадецин-6-ил)карбамат;

1,1-дифлуоро-2-метилпропан-2-ил ((2R,6S,7R,9R,13aS,14aR,16aS,Z)-2-((2,3-дихидро-1H-пирано[2,3-c]изоквинолин-6-ил)окси)-14a-(((1-(флуорометил)циклопропил)сулфонил)карбамоил)-7,9-диметил-5,16-диоксо-1,2,3,5,6,7,8,9,10,11,13a,14,14a,15,16,16a-хексадекахидроциклопропа[e]пироло[1,2-a][1,4]диазациклопентадецин-6-ил)карбамат;

1,1,1-трифлуоро-2-метилпропан-2-ил ((2R,6S,7R,9S,13aS,14aR,16aS,Z)-14a-(((1-(флуорометил)циклопропил)сулфонил)карбамоил)-2-((9-метокси-2,3-дихидро-1H-пирано[2,3-c]изоквинолин-6-ил)окси)-7,9-диметил-5,16-диоксо-1,2,3,5,6,7,8,9,10,11,13a,14,14a,15,16,16a-хексадекахидроциклопропа[e]пироло[1,2-a][1,4]диазациклопентадецин-6-ил)карбамат;

1,1,1-трифлуоро-2-метилпропан-2-ил ((2R,6S,7R,9R,13aS,14aR,16aS,Z)-14a-(((1-(флуорометил)циклопропил)сулфонил)карбамоил)-2-((9-метокси-2,3-дихидро-1H-пирано[2,3-c]изоквинолин-6-ил)окси)-7,9-диметил-5,16-диоксо-1,2,3,5,6,7,8,9,10,11,13a,14,14a,15,16,16a-хексадекахидроциклопропа[e]пироло[1,2-a][1,4]диазациклопентадецин-6-ил)карбамат;

1,1-дифлуоро-2-метилпропан-2-ил ((2R,6S,7R,9S,13aS,14aR,16aS,Z)-14a-(((1-(флуорометил)циклопропил)сулфонил)карбамоил)-2-((9-метокси-2,3-дихидро-1H-пирано[2,3-c]изоквинолин-6-ил)окси)-7,9-диметил-5,16-диоксо-1,2,3,5,6,7,8,9,10,11,13a,14,14a,15,16,16a-хексадекахидроциклопропа[e]пироло[1,2-a][1,4]диазациклопентадецин-6-ил)карбамат;

1,1-дифлуоро-2-метилпропан-2-ил ((2R,6S,7R,9R,13aS,14aR,16aS,Z)-14a-(((1-(флуорометил)циклопропил)сулфонил)карбамоил)-2-((9-метокси-2,3-дихидро-1H-пирано[2,3-c]изоквинолин-6-ил)окси)-7,9-диметил-5,16-диоксо-1,2,3,5,6,7,8,9,10,11,13a,14,14a,15,16,16a-хексадекахидроциклопропа[e]пироло[1,2-a][1,4]диазациклопентадецин-6-ил)карбамат;

1,1,1-трифлуоро-2-метилпропан-2-ил ((2R,6S,7R,9S,13aS,14aR,16aS,Z)-2-((9-метокси-2,3-дихидро-1H-пирано[2,3-c]изоквинолин-6-ил)окси)-7,9-диметил-14a-(((1-метилциклопропил)сулфонил)карбамоил)-5,16-диоксо-1,2,3,5,6,7,8,9,10,11,13a,14,14a,15,16,16a-хексадекахидроциклопропа[e]пироло[1,2-a][1,4]диазациклопентадецин-6-ил)карбамат;

1,1,1-трифлуоро-2-метилпропан-2-ил ((2R,6S,7R,9R,13aS,14aR,16aS,Z)-2-((9-метокси-2,3-дихидро-1H-пирано[2,3-c]изоквинолин-6-ил)окси)-7,9-диметил-14a-(((1-метилциклопропил)сулфонил)карбамоил)-5,16-диоксо-1,2,3,5,6,7,8,9,10,11,13a,14,14a,15,16,16a-хексадекахидроциклопропа[e]пироло[1,2-a][1,4]диазациклопентадецин-6-ил)карбамат;

3,3-дифлуоро-2-метилбутан-2-ил ((2R,6S,7R,9S,13aS,14aR,16aS,Z)-2-((9-метокси-2,3-дихидро-1H-пирано[2,3-c]изоквинолин-6-ил)окси)-7,9-диметил-14a-(((1-метилциклопропил)сулфонил)карбамоил)-5,16-диоксо-1,2,3,5,6,7,8,9,10,11,13a,14,14a,15,16,16a-хексадекахидроциклопропа[e]пироло[1,2-

а][1,4]диазациклопентадецин-6-ил)карбамат;

3,3-дифлуоро-2-метилбутан-2-ил ((2R,6S,7R,9R,13aS,14aR,16aS,Z)-2-((9-метокси-2,3-дихидро-1H-пирано[2,3-с]изоквинолин-6-ил)окси)-7,9-диметил-14a-(((1-метилциклопропил)сулфонил)карбамоил)-5,16-диоксо-1,2,3,5,6,7,8,9,10,11,13a,14,14a,15,16,16a-хексадекахидроциклопропа[e]пироло[1,2-а][1,4]диазациклопентадецин-6-ил)карбамат;

1,1-дифлуоро-2-метилпропан-2-ил ((2R,6S,7R,9S,13aS,14aR,16aS,Z)-2-((9-метокси-2,3-дихидро-1H-пирано[2,3-с]изоквинолин-6-ил)окси)-7,9-диметил-14a-(((1-метилциклопропил)сулфонил)карбамоил)-5,16-диоксо-1,2,3,5,6,7,8,9,10,11,13a,14,14a,15,16,16a-хексадекахидроциклопропа[e]пироло[1,2-а][1,4]диазациклопентадецин-6-ил)карбамат;

1,1-дифлуоро-2-метилпропан-2-ил ((2R,6S,7R,9R,13aS,14aR,16aS,Z)-2-((9-метокси-2,3-дихидро-1H-пирано[2,3-с]изоквинолин-6-ил)окси)-7,9-диметил-14a-(((1-метилциклопропил)сулфонил)карбамоил)-5,16-диоксо-1,2,3,5,6,7,8,9,10,11,13a,14,14a,15,16,16a-хексадекахидроциклопропа[e]пироло[1,2-а][1,4]диазациклопентадецин-6-ил)карбамат;

1,1,1-трифлуоро-2-метилпропан-2-ил ((2R,6S,7R,9S,13aS,14aR,16aS,Z)-7-етил-14a-(((1-(флуорометил)циклопропил)сулфонил)карбамоил)-2-((9-метокси-2,3-дихидро-1H-пирано[2,3-с]изоквинолин-6-ил)окси)-9-метил-5,16-диоксо-1,2,3,5,6,7,8,9,10,11,13a,14,14a,15,16,16a-хексадекахидроциклопропа[e]пироло[1,2-а][1,4]диазациклопентадецин-6-ил)карбамат;

1,1,1-трифлуоро-2-метилпропан-2-ил ((2R,6S,7R,9R,13aS,14aR,16aS,Z)-7-етил-14a-(((1-(флуорометил)циклопропил)сулфонил)карбамоил)-2-((9-метокси-2,3-дихидро-1H-пирано[2,3-с]изоквинолин-6-ил)окси)-9-метил-5,16-диоксо-1,2,3,5,6,7,8,9,10,11,13a,14,14a,15,16,16a-хексадекахидроциклопропа[e]пироло[1,2-а][1,4]диазациклопентадецин-6-ил)карбамат;

3,3-дифлуоро-2-метилбутан-2-ил ((2R,6S,7R,9S,13aS,14aR,16aS,Z)-7-етил-14a-(((1-(флуорометил)циклопропил)сулфонил)карбамоил)-2-((9-метокси-2,3-дихидро-1H-пирано[2,3-с]изоквинолин-6-ил)окси)-9-метил-5,16-диоксо-1,2,3,5,6,7,8,9,10,11,13a,14,14a,15,16,16a-хексадекахидроциклопропа[e]пироло[1,2-а][1,4]диазациклопентадецин-6-ил)карбамат;

3,3-дифлуоро-2-метилбутан-2-ил ((2R,6S,7R,9R,13aS,14aR,16aS,Z)-7-етил-14a-(((1-(флуорометил)циклопропил)сулфонил)карбамоил)-2-((9-метокси-2,3-дихидро-1H-пирано[2,3-с]изоквинолин-6-ил)окси)-9-метил-5,16-диоксо-1,2,3,5,6,7,8,9,10,11,13a,14,14a,15,16,16a-хексадекахидроциклопропа[e]пироло[1,2-а][1,4]диазациклопентадецин-6-ил)карбамат;

3,3-дифлуоро-2-метилбутан-2-ил ((2R,6S,7R,9S,13aS,14aR,16aS,Z)-7-етил-2-((9-метокси-2,3-дихидро-1H-пирано[2,3-с]изоквинолин-6-ил)окси)-9-метил-14a-(((1-метилциклопропил)сулфонил)карбамоил)-5,16-диоксо-1,2,3,5,6,7,8,9,10,11,13a,14,14a,15,16,16a-хексадекахидроциклопропа[e]пироло[1,2-а][1,4]диазациклопентадецин-6-ил)карбамат;

3,3-дифлуоро-2-метилбутан-2-ил ((2R,6S,7R,9R,13aS,14aR,16aS,Z)-7-етил-2-((9-метокси-2,3-дихидро-1H-пирано[2,3-с]изоквинолин-6-ил)окси)-9-метил-14a-(((1-метилциклопропил)сулфонил)карбамоил)-5,16-диоксо-

1,2,3,5,6,7,8,9,10,11,13a,14,14a,15,16,16a-хексадекахидроциклопропа[e]пироло[1,2-a][1,4]диазациклопентадецин-6-ил)карбамат;

1,1-дифлуоро-2-метилпропан-2-ил ((2R,6S,7R,9S,13aS,14aR,16aS,Z)-7-етил-2-((9-метокси-2,3-дихидро-1H-пирано[2,3-c]изоквинолин-6-ил)окси)-9-метил-14a-(((1-метилциклопропил)сулфонил)карбамоил)-5,16-диоксо-1,2,3,5,6,7,8,9,10,11,13a,14,14a,15,16,16a-хексадекахидроциклопропа[e]пироло[1,2-a][1,4]диазациклопентадецин-6-ил)карбамат;

1,1-дифлуоро-2-метилпропан-2-ил ((2R,6S,7R,9R,13aS,14aR,16aS,Z)-7-етил-2-((9-метокси-2,3-дихидро-1H-пирано[2,3-c]изоквинолин-6-ил)окси)-9-метил-14a-(((1-метилциклопропил)сулфонил)карбамоил)-5,16-диоксо-1,2,3,5,6,7,8,9,10,11,13a,14,14a,15,16,16a-хексадекахидроциклопропа[e]пироло[1,2-a][1,4]диазациклопентадецин-6-ил)карбамат;

1,1-дифлуоро-2-метилпропан-2-ил ((2R,6S,7R,9S,13aS,14aR,16aS,Z)-7-етил-14a-(((1-(флуорометил)циклопропил)сулфонил)карбамоил)-2-((9-метокси-2,3-дихидро-1H-пирано[2,3-c]изоквинолин-6-ил)окси)-9-метил-5,16-диоксо-1,2,3,5,6,7,8,9,10,11,13a,14,14a,15,16,16a-хексадекахидроциклопропа[e]пироло[1,2-a][1,4]диазациклопентадецин-6-ил)карбамат;

1,1,1-трифлуоро-2-метилпропан-2-ил ((2R,6S,7R,9S,13aS,14aR,16aS,Z)-7-етил-2-((9-метокси-2,3-дихидро-1H-пирано[2,3-c]изоквинолин-6-ил)окси)-9-метил-14a-(((1-метилциклопропил)сулфонил)карбамоил)-5,16-диоксо-1,2,3,5,6,7,8,9,10,11,13a,14,14a,15,16,16a-хексадекахидроциклопропа[e]пироло[1,2-a][1,4]диазациклопентадецин-6-ил)карбамат;

1,1,1-трифлуоро-2-метилпропан-2-ил ((2R,6S,7R,9R,13aS,14aR,16aS,Z)-7-етил-2-((9-метокси-2,3-дихидро-1H-пирано[2,3-c]изоквинолин-6-ил)окси)-9-метил-14a-(((1-метилциклопропил)сулфонил)карбамоил)-5,16-диоксо-1,2,3,5,6,7,8,9,10,11,13a,14,14a,15,16,16a-хексадекахидроциклопропа[e]пироло[1,2-a][1,4]диазациклопентадецин-6-ил)карбамат;

терт-бутил ((2R,6S,7R,9S,13aS,14aR,16aS,Z)-2-((3-етоксиизоквинолин-1-ил)окси)-7,9-диметил-14a-(((1-метилциклопропил)сулфонил)карбамоил)-5,16-диоксо-1,2,3,5,6,7,8,9,10,11,13a,14,14a,15,16,16a-хексадекахидроциклопропа[e]пироло[1,2-a][1,4]диазациклопентадецин-6-ил)карбамат;

терт-бутил ((2R,6S,7R,9S,13aS,14aR,16aS,Z)-2-((3-изопропоксиизоквинолин-1-ил)окси)-7,9-диметил-14a-(((1-метилциклопропил)сулфонил)карбамоил)-5,16-диоксо-1,2,3,5,6,7,8,9,10,11,13a,14,14a,15,16,16a-хексадекахидроциклопропа[e]пироло[1,2-a][1,4]диазациклопентадецин-6-ил)карбамат;

терт-бутил ((2R,6S,7R,9R,13aS,14aR,16aS,Z)-2-((3-изопропоксиизоквинолин-1-ил)окси)-7,9-диметил-14a-(((1-метилциклопропил)сулфонил)карбамоил)-5,16-диоксо-1,2,3,5,6,7,8,9,10,11,13a,14,14a,15,16,16a-хексадекахидроциклопропа[e]пироло[1,2-a][1,4]диазациклопентадецин-6-ил)карбамат;

1,1,1-трифлуоро-2-метилпропан-2-ил ((2R,6S,7R,9S,13aS,14aR,16aS,Z)-2-((3-етоксиизоквинолин-1-ил)окси)-7,9-диметил-14a-(((1-метилциклопропил)сулфонил)карбамоил)-5,16-диоксо-1,2,3,5,6,7,8,9,10,11,13a,14,14a,15,16,16a-хексадекахидроциклопропа[e]пироло[1,2-a][1,4]диазациклопентадецин-6-ил)карбамат;

1,1,1-трифлуоро-2-метилпропан-2-ил

((2R,6S,7R,9R,13aS,14aR,16aS,Z)-2-((3-етоксиизоквинолин-1-ил)окси)-7,9-диметил-14a-(((1-метилциклопропил)сулфонил)карбамоил)-5,16-диоксо-1,2,3,5,6,7,8,9,10,11,13a,14,14a,15,16,16a-хексадекахидроциклопропа[e]пироло[1,2-a][1,4]диазациклопентадецин-6-ил)карбамат;

3,3-дифлуоро-2-метилбутан-2-ил ((2R,6S,7R,9S,13aS,14aR,16aS,Z)-2-((3-етоксиизоквинолин-1-ил)окси)-7,9-диметил-14a-(((1-метилциклопропил)сулфонил)карбамоил)-5,16-диоксо-1,2,3,5,6,7,8,9,10,11,13a,14,14a,15,16,16a-хексадекахидроциклопропа[e]пироло[1,2-a][1,4]диазациклопентадецин-6-ил)карбамат;

3,3-дифлуоро-2-метилбутан-2-ил ((2R,6S,7R,9R,13aS,14aR,16aS,Z)-2-((3-етоксиизоквинолин-1-ил)окси)-7,9-диметил-14a-(((1-метилциклопропил)сулфонил)карбамоил)-5,16-диоксо-1,2,3,5,6,7,8,9,10,11,13a,14,14a,15,16,16a-хексадекахидроциклопропа[e]пироло[1,2-a][1,4]диазациклопентадецин-6-ил)карбамат;

1,1,1-трифлуоро-2-метилпропан-2-ил ((2R,6S,7R,9S,13aS,14aR,16aS,Z)-2-((3-изопропоксиизоквинолин-1-ил)окси)-7,9-диметил-14a-(((1-метилциклопропил)сулфонил)карбамоил)-5,16-диоксо-1,2,3,5,6,7,8,9,10,11,13a,14,14a,15,16,16a-хексадекахидроциклопропа[e]пироло[1,2-a][1,4]диазациклопентадецин-6-ил)карбамат;

1,1,1-трифлуоро-2-метилпропан-2-ил ((2R,6S,7R,9R,13aS,14aR,16aS,Z)-2-((3-изопропоксиизоквинолин-1-ил)окси)-7,9-диметил-14a-(((1-метилциклопропил)сулфонил)карбамоил)-5,16-диоксо-1,2,3,5,6,7,8,9,10,11,13a,14,14a,15,16,16a-хексадекахидроциклопропа[e]пироло[1,2-a][1,4]диазациклопентадецин-6-ил)карбамат;

3,3-дифлуоро-2-метилбутан-2-ил ((2R,6S,7R,9S,13aS,14aR,16aS,Z)-2-((3-изопропоксиизоквинолин-1-ил)окси)-7,9-диметил-14a-(((1-метилциклопропил)сулфонил)карбамоил)-5,16-диоксо-1,2,3,5,6,7,8,9,10,11,13a,14,14a,15,16,16a-хексадекахидроциклопропа[e]пироло[1,2-a][1,4]диазациклопентадецин-6-ил)карбамат;

3,3-дифлуоро-2-метилбутан-2-ил ((2R,6S,7R,9R,13aS,14aR,16aS,Z)-2-((3-изопропоксиизоквинолин-1-ил)окси)-7,9-диметил-14a-(((1-метилциклопропил)сулфонил)карбамоил)-5,16-диоксо-1,2,3,5,6,7,8,9,10,11,13a,14,14a,15,16,16a-хексадекахидроциклопропа[e]пироло[1,2-a][1,4]диазациклопентадецин-6-ил)карбамат;

терт-бутил ((2R,6S,7R,9S,13aS,14aR,16aS,Z)-2-((3-етоксиизоквинолин-1-ил)окси)-14a-(((1-(флуорометил)циклопропил)сулфонил)карбамоил)-7,9-диметил-5,16-диоксо-1,2,3,5,6,7,8,9,10,11,13a,14,14a,15,16,16a-хексадекахидроциклопропа[e]пироло[1,2-a][1,4]диазациклопентадецин-6-ил)карбамат;

терт-бутил ((2R,6S,7R,9R,13aS,14aR,16aS,Z)-2-((3-етоксиизоквинолин-1-ил)окси)-14a-(((1-(флуорометил)циклопропил)сулфонил)карбамоил)-7,9-диметил-5,16-диоксо-1,2,3,5,6,7,8,9,10,11,13a,14,14a,15,16,16a-хексадекахидроциклопропа[e]пироло[1,2-a][1,4]диазациклопентадецин-6-ил)карбамат;

терт-бутил ((2R,6S,7R,9S,13aS,14aR,16aS,Z)-14a-(((1-(флуорометил)циклопропил)сулфонил)карбамоил)-2-((3-изопропоксиизоквинолин-1-ил)окси)-7,9-диметил-5,16-диоксо-1,2,3,5,6,7,8,9,10,11,13a,14,14a,15,16,16a-хексадекахидроциклопропа[e]пироло[1,2-a][1,4]диазациклопентадецин-6-ил)карбамат;

терт-бутил ((2R,6S,7R,9R,13aS,14aR,16aS,Z)-14a-(((1-(флуорометил)циклопропил)сулфонил)карбамоил)-2-((3-изопропоксиизоквинолин-1-ил)окси)-7,9-диметил-5,16-диоксо-1,2,3,5,6,7,8,9,10,11,13a,14,14a,15,16,16a-хексадекахидроциклопропа[e]пироло[1,2-a][1,4]диазациклопентадецин-6-ил)карбамат;

1,1,1-трифлуоро-2-метилпропан-2-ил ((2R,6S,7R,9S,13aS,14aR,16aS,Z)-2-((3-етоксиизоквинолин-1-ил)окси)-14a-(((1-(флуорометил)циклопропил)сулфонил)карбамоил)-7,9-диметил-5,16-диоксо-1,2,3,5,6,7,8,9,10,11,13a,14,14a,15,16,16a-хексадекахидроциклопропа[e]пироло[1,2-a][1,4]диазациклопентадецин-6-ил)карбамат;

1,1,1-трифлуоро-2-метилпропан-2-ил ((2R,6S,7R,9R,13aS,14aR,16aS,Z)-2-((3-етоксиизоквинолин-1-ил)окси)-14a-(((1-(флуорометил)циклопропил)сулфонил)карбамоил)-7,9-диметил-5,16-диоксо-1,2,3,5,6,7,8,9,10,11,13a,14,14a,15,16,16a-хексадекахидроциклопропа[e]пироло[1,2-a][1,4]диазациклопентадецин-6-ил)карбамат;

3,3-дифлуоро-2-метилбутан-2-ил ((2R,6S,7R,9S,13aS,14aR,16aS,Z)-2-((3-етоксиизоквинолин-1-ил)окси)-14a-(((1-(флуорометил)циклопропил)сулфонил)карбамоил)-7,9-диметил-5,16-диоксо-1,2,3,5,6,7,8,9,10,11,13a,14,14a,15,16,16a-хексадекахидроциклопропа[e]пироло[1,2-a][1,4]диазациклопентадецин-6-ил)карбамат;

3,3-дифлуоро-2-метилбутан-2-ил ((2R,6S,7R,9R,13aS,14aR,16aS,Z)-2-((3-етоксиизоквинолин-1-ил)окси)-14a-(((1-(флуорометил)циклопропил)сулфонил)карбамоил)-7,9-диметил-5,16-диоксо-1,2,3,5,6,7,8,9,10,11,13a,14,14a,15,16,16a-хексадекахидроциклопропа[e]пироло[1,2-a][1,4]диазациклопентадецин-6-ил)карбамат;

1,1,1-трифлуоро-2-метилпропан-2-ил ((2R,6S,7R,9S,13aS,14aR,16aS,Z)-14a-(((1-(флуорометил)циклопропил)сулфонил)карбамоил)-2-((3-изопропоксиизоквинолин-1-ил)окси)-7,9-диметил-5,16-диоксо-1,2,3,5,6,7,8,9,10,11,13a,14,14a,15,16,16a-хексадекахидроциклопропа[e]пироло[1,2-a][1,4]диазациклопентадецин-6-ил)карбамат;

1,1,1-трифлуоро-2-метилпропан-2-ил ((2R,6S,7R,9R,13aS,14aR,16aS,Z)-14a-(((1-(флуорометил)циклопропил)сулфонил)карбамоил)-2-((3-изопропоксиизоквинолин-1-ил)окси)-7,9-диметил-5,16-диоксо-1,2,3,5,6,7,8,9,10,11,13a,14,14a,15,16,16a-хексадекахидроциклопропа[e]пироло[1,2-a][1,4]диазациклопентадецин-6-ил)карбамат;

3,3-дифлуоро-2-метилбутан-2-ил ((2R,6S,7R,9S,13aS,14aR,16aS,Z)-14a-(((1-(флуорометил)циклопропил)сулфонил)карбамоил)-2-((3-изопропоксиизоквинолин-1-ил)окси)-7,9-диметил-5,16-диоксо-1,2,3,5,6,7,8,9,10,11,13a,14,14a,15,16,16a-хексадекахидроциклопропа[e]пироло[1,2-a][1,4]диазациклопентадецин-6-ил)карбамат;

и

3,3-дифлуоро-2-метилбутан-2-ил ((2R,6S,7R,9R,13aS,14aR,16aS,Z)-14a-(((1-(флуорометил)циклопропил)сулфонил)карбамоил)-2-((3-изопропоксиизоквинолин-1-ил)окси)-7,9-диметил-5,16-диоксо-1,2,3,5,6,7,8,9,10,11,13a,14,14a,15,16,16a-хексадекахидроциклопропа[e]пироло[1,2-a][1,4]диазациклопентадецин-6-ил)карбамат;

или фармацеврски прифатлива сол од тоа.

има уште 14 патентни барања.

ПРЕГЛЕДИ

ПРЕГЛЕД НА ПАТЕНТИ СПОРЕД МЕЃУНАРОДНАТА КЛАСИФИКАЦИЈА НА ПАТЕНТИТЕ

(51) Код по Меѓународната класификација на патентите (МКП)
(51) Код по Меѓународната класификација на патентите (МКП) - основен
(11, 13) регистарски број на документот, вид на документот

(51)	(51) основен	(11)	(13)
8C07D253/08	8C07D253/08	6845	T1
8F16K1/16	8F16K1/16	6934	T1
8A61K49/00	8A61K49/00	6936	T1
8F16L55/10	8F16K1/16	6937	T1
8C07D213/76	8C07C309/65	6939	T1
8A61K9/00	8A61K31/4178	6942	T1
8A61K9/48	8A61K31/4178	6942	T1
8A61B5/145	8A61B5/151	6864	T1
8A24D1/02	8A24D1/02	6891	T1
8B41M1/04	8A24D1/02	6891	T1
8C07K14/415	8C12N15/82	6894	T1
8C07K16/28	8C07K16/28	6895	T1
8A61K47/32	8A61P27/02	6902	T1
8A61K9/00	8A61P27/02	6902	T1
8C07D409/10	8C07D409/10	6904	T1
8A61K31/438	8C07D471/10	6910	T1
8C07D487/10	8C07D471/10	6910	T1
8C07K16/28	8C07K16/28	6836	T1
8A61K39/00	8A61K9/19	6837	T1
8A61K47/25	8A61K9/19	6837	T1
8C07C233/40	8C07C233/40	6931	T1
8A01N43/707	8A01P13/02	6839	T1
8A01N43/40	8A01N25/30	6843	T1
8A61K36/185	8A61K38/48	6961	T1
8A61K38/47	8A61K38/48	6961	T1
8A61P15/06	8A61K38/48	6961	T1
8A61K31/402	8C07D223/08	6913	T1
8C07D207/26	8C07D223/08	6913	T1
8C07D403/06	8C07D223/08	6913	T1
8A61P3/00	8C07D281/10	6914	T1
8A61P35/00	8C07D401/14	6919	T1
8C07K5/08	8C07K5/08	6881	T1
8A61K31/4422	8A61K9/28	6811	T1
8A41D13/06	8A41B11/00	6815	T1
8C07D471/04	8C07D213/82	6818	T1
8C07D487/04	8C07D213/82	6818	T1
8A61K47/22	8A61K9/00	6849	T1
8A61K8/64	8A61Q7/00	6819	T1
8A61K31/205	8C07C55/10	6850	T1
8C07C229/12	8C07C55/10	6850	T1
8A61P17/06	8C07D301/14	6851	T1
8A61P37/06	8C07D301/14	6851	T1
8C07D215/48	8C07D413/10	6857	T1
8C07D401/10	8C07D413/10	6857	T1
8C07D401/14	8C07D413/10	6857	T1
8C07D413/14	8C07D413/10	6857	T1
8A61K31/194	8A61K31/46	6858	T1
8A61K31/40	8A61K31/46	6858	T1
8A61K31/46	8A61K31/46	6858	T1
8A61K47/02	8A61K47/24	6859	T1
8A61P43/00	8C07D473/34	6822	T1
8A61K9/127	8G01N33/564	6825	T1
8B65D6/34	8B29K101/00	6828	T1
8B29C43/00	8C12N11/08	6829	T1
8B65D19/24	8B65D19/24	6830	T1
8C07D519/00	8A01N43/60	6833	T1
8A61K31/16	8C07C271/24	6834	T1
8A61K31/215	8C07C271/24	6834	T1
8C07C323/60	8C07C271/24	6834	T1
8C07K5/06	8C07C271/24	6834	T1
8C07D307/20	8C07D493/04	6835	T1
8A61P35/00	8A61K31/506	6875	T1
8C07D401/04	8C07D233/88	6876	T1

8C07D401/12	8C07D233/88	6876	T1
8C07D413/14	8C07D233/88	6876	T1
8H04N19/11	8H04N19/00	6955	T1
8H04N19/119	8H04N19/00	6955	T1
8H04N19/593	8H04N19/00	6955	T1
8A61K33/04	8A61K9/00	6951	T1
8A61K31/4178	8C07D207/444	6970	T1
8A61K31/454	8C07D207/444	6970	T1
8A61K31/5377	8C07D207/444	6970	T1
8A61P9/10	8C07D207/444	6970	T1
8A01G7/00	8A01G27/00	6971	T1
8A61K9/16	8A61K47/20	6972	T1
8A61K39/00	8A61K39/00	6958	T1
8B01J2/00	8B01J2/00	6959	T1
8A61K31/5377	8C07D209/88	6960	T1
8A61P43/00	8C07D209/88	6960	T1
8A61K47/02	8A61K31/167	6852	T1
8A61K9/00	8A61K31/167	6852	T1
8A61P31/14	8C07D487/04	6921	T1
8C07D487/04	8C07D487/04	6921	T1
8A61P39/04	8A61K31/26	6924	T1
8A61K31/438	8A61K31/438	6929	T1
8A61F9/00	8A61F9/00	6930	T1
8C07K16/30	8C12N15/09	6966	T1
8C12N1/15	8C12N15/09	6966	T1
8A61K31/433	8C07D271/08	6945	T1
8A61K45/06	8C07D271/08	6945	T1
8C07D271/08	8C07D271/08	6945	T1
8C07D417/14	8C07D271/08	6945	T1
8B23K37/04	8E04F11/18	6887	T1
8E04F11/18	8E04F11/18	6887	T1
8F16B7/00	8E04F11/18	6887	T1
8A61P35/00	8C07D413/14	6889	T1
8C07D403/14	8C07D413/14	6889	T1
8B65D75/00	8B65D75/00	6853	T1
8A61P25/28	8C07D235/02	6854	T1
8C07C255/47	8C07D235/02	6854	T1
8A61P35/02	8C07K16/28	6844	T1
8F16L55/10	8F16K1/16	6934	T1
8A61M5/178	8A61K49/00	6936	T1
8F16K1/16	8F16K1/16	6937	T1
8C07C233/76	8C07C309/65	6939	T1

8C07D295/14	8C07C309/65	6939	T1
8B29B17/02	8B09C1/06	6940	T1
8A61K9/20	8A61K31/4178	6942	T1
8A61K31/575	8C07J9/00	6943	T1
8A61B5/151	8A61B5/151	6864	T1
8A61K39/04	8G01N33/50	6866	T1
8A61K31/495	8C07D241/04	6869	T1
8A61P25/32	8C07D489/12	6885	T1
8A61P25/36	8C07D489/12	6885	T1
8C07D489/12	8C07D489/12	6885	T1
8B65D85/804	8B65D85/804	6890	T1
8A61P25/04	8A61K31/485	6892	T1
8A61P25/36	8A61K31/485	6892	T1
8A61P35/00	8C07K16/28	6895	T1
8C07C49/80	8C07C45/45	6896	T1
8A61K8/97	8A61K8/97	6898	T1
8A61Q19/08	8A61K8/97	6898	T1
8A61K31/498	8A61P27/02	6902	T1
8A61P27/02	8A61P27/02	6902	T1
8C01G53/00	8C01G53/00	6908	T1
8C07D471/10	8C07D471/10	6910	T1
8C12N15/13	8C07K16/28	6836	T1
8G01N33/68	8C07K16/28	6836	T1
8A61K38/47	8A61K9/19	6837	T1
8A61K47/20	8A61K9/19	6837	T1
8C07K16/28	8A61K9/19	6837	T1
8A61K31/42	8A61P1/16	6838	T1
8C12N15/13	8C07K16/24	6922	T1
8C07C237/22	8C07C233/40	6931	T1
8A01N43/82	8A01P13/02	6839	T1
8A61K38/54	8A61K38/48	6961	T1
8C07C233/18	8C07C231/02	6962	T1
8C07D417/14	8A61K31/4025	6879	T1
8C07C217/44	8C07C271/24	6911	T1
8C07D223/08	8C07D223/08	6913	T1
8C07D401/04	8C07D223/08	6913	T1
8C07D417/06	8C07D281/10	6914	T1
8B01D19/02	8B01D19/02	6915	T1
8B65D41/10	8B65D41/10	6916	T1
8A61K9/16	8A61K9/16	6918	T1
8A61M5/38	8A61M5/14	6880	T1
8A61K31/4355	8C07D491/048	6882	T1

8A61P19/02	8C07D491/048	6882	T1
8C07D403/12	8C07D213/82	6818	T1
8C07D403/14	8C07D213/82	6818	T1
8A61Q19/08	8A61Q7/00	6819	T1
8A61P9/00	8C07C55/10	6850	T1
8C07C57/15	8C07C55/10	6850	T1
8A61P11/00	8C07D301/14	6851	T1
8A61P35/00	8C07D301/14	6851	T1
8C07D409/06	8C07D301/14	6851	T1
8A61K31/56	8A61K31/46	6858	T1
8A61K47/02	8A61K31/46	6858	T1
8A61K31/56	8A61K47/24	6859	T1
8C12P19/34	8C12P19/34	6861	T1
8C07D473/34	8C07D473/34	6822	T1
8A61P35/00	8C07D405/06	6826	T1
8B29C49/00	8C12N11/08	6829	T1
8A61P25/00	8C07D487/04	6832	T1
8C07D487/04	8C07D487/04	6832	T1
8H04N19/00	8H04N19/00	6955	T1
8H04N19/182	8H04N19/00	6955	T1
8A61K9/00	8A61K9/00	6951	T1
8H01Q15/16	8H01Q15/16	6968	T1
8C07F7/18	8C07F9/24	6969	T1
8A61K31/4545	8C07D207/444	6970	T1
8A61K31/496	8C07D207/444	6970	T1
8A61P9/12	8C07D207/444	6970	T1
8C07D207/444	8C07D207/444	6970	T1
8A01G31/02	8A01G27/00	6971	T1
8C07K16/24	8A61K39/00	6958	T1
8C07K16/28	8A61K39/00	6958	T1
8A61K47/26	8A61K31/439	6883	T1
8A61K9/48	8A61K31/439	6883	T1
8A61K31/4439	8C07D209/88	6960	T1
8A61P35/02	8C07D209/88	6960	T1
8A61P35/04	8C07D209/88	6960	T1
8C07D209/88	8C07D209/88	6960	T1
8A61K31/46	8A61K31/167	6852	T1
8A61K31/56	8A61K31/167	6852	T1
8A23L29/00	8A61K31/26	6924	T1
8A61K31/5415	8C07D279/20	6925	T1
8C07D401/12	8C07D209/70	6926	T1
8C07D471/10	8A61K31/438	6929	T1

8A61P43/00	8C12N15/09	6966	T1
8C07K16/28	8C12N15/09	6966	T1
8F02G3/00	8F23D11/44	6874	T1
8A61K31/4245	8C07D271/08	6945	T1
8C07D417/12	8C07D271/08	6945	T1
8A61K48/00	8C07H21/00	6949	T1
8A61K45/06	8A61K45/06	6948	T1
8B65D75/58	8B65D75/00	6853	T1
8C07D401/14	8C07D253/08	6845	T1
8C07D471/04	8C07D253/08	6845	T1
8A61M5/24	8A61M5/24	6935	T1
8A61K47/34	8A61K47/34	6938	T1
8A61K31/18	8C07C309/65	6939	T1
8C07C309/65	8C07C309/65	6939	T1
8A61K31/4178	8A61K31/4178	6942	T1
8E04C2/292	8E04C2/292	6944	T1
8A61B5/157	8A61B5/151	6864	T1
8A61K47/26	8A61K31/485	6892	T1
8C12Q1/68	8C12N15/82	6894	T1
8A61K45/06	8C07D487/04	6897	T1
8A61K36/537	8A61K8/97	6898	T1
8A61P31/18	8C07D401/06	6899	T1
8A61P17/06	8A61K9/28	6900	T1
8A61K39/395	8C07K16/42	6901	T1
8A61K9/16	8A61K9/16	6905	T1
8A61P3/10	8A61P1/16	6838	T1
8C07D261/08	8A61P1/16	6838	T1
8C07C233/44	8C07C233/40	6931	T1
8A61K31/4439	8A61K31/4025	6879	T1
8C07D401/14	8A61K31/4025	6879	T1
8A61P29/00	8C07D487/04	6912	T1
8C07D487/04	8C07D487/04	6912	T1
8A61K31/4025	8C07D223/08	6913	T1
8C07D207/24	8C07D223/08	6913	T1
8C07D211/76	8C07D223/08	6913	T1
8C07D403/04	8C07D223/08	6913	T1
8A61P5/00	8C07D281/10	6914	T1
8B65D47/06	8B65D41/10	6916	T1
8A61K31/4184	8C07D401/14	6919	T1
8C07D401/14	8C07D401/14	6919	T1
8A61K31/4178	8A61K9/28	6811	T1
8A61K9/28	8A61K9/28	6811	T1

8A61K47/36	8A61K39/00	6812	T1
8A41B11/02	8A41B11/00	6815	T1
8A61P25/00	8A61K39/395	6816	T1
8A61K31/497	8C07D213/82	6818	T1
8C07D241/28	8C07D213/82	6818	T1
8A61K47/32	8A61K9/00	6849	T1
8A61K9/00	8A61K9/00	6849	T1
8A61K8/02	8A61Q7/00	6819	T1
8C09D1/00	8C09D121/02	6820	T1
8E04C2/00	8C09D121/02	6820	T1
8A61K31/381	8C07D301/14	6851	T1
8A61K31/4025	8C07D301/14	6851	T1
8A61P19/02	8C07D301/14	6851	T1
8A61K31/135	8A61K31/46	6858	T1
8A61K31/137	8A61K47/24	6859	T1
8A61K31/40	8A61K47/24	6859	T1
8A61K47/48	8A61K47/48	6862	T1
8F01N3/20	8F01N3/20	6824	T1
8B29K101/00	8B29K101/00	6828	T1
8B65D6/10	8B29K101/00	6828	T1
8B65D8/00	8B29K101/00	6828	T1
8B65D83/38	8B29K101/00	6828	T1
8B29B17/00	8C12N11/08	6829	T1
8A61P25/18	8C07C271/24	6834	T1
8C07C271/24	8C07C271/24	6834	T1
8C07D239/69	8A61K31/506	6875	T1
8D01F2/02	8D01F2/00	6946	T1
8C08B37/00	8C08B37/00	6947	T1
8H04N19/176	8H04N19/00	6955	T1
8H04N19/82	8H04N19/00	6955	T1
8A61P15/02	8A61K9/00	6951	T1
8C12N15/13	8C12N15/13	6952	T1
8C07F9/6558	8C07F9/24	6969	T1
8A61K31/4196	8C07D207/444	6970	T1
8A61P25/00	8C07D207/444	6970	T1
8A61K9/20	8A61K31/439	6883	T1
8A61K31/4545	8C07D209/88	6960	T1
8A61P25/28	8C07D209/88	6960	T1
8A61P35/00	8C07D209/88	6960	T1
8A61K38/12	8C07D487/04	6921	T1
8A61K31/80	8A61K31/26	6924	T1
8A61P25/00	8C07D279/20	6925	T1

8C07D279/20	8C07D279/20	6925	T1
8A61P37/00	8C07D209/70	6926	T1
8A61K31/4745	8C12N15/09	6966	T1
8A61K31/555	8C12N15/09	6966	T1
8A61K39/395	8C12N15/09	6966	T1
8F02C1/00	8F23D11/44	6874	T1
8F23K5/20	8F23D11/44	6874	T1
8A61K31/5377	8C07D271/08	6945	T1
8C07D413/14	8C07D271/08	6945	T1
8A61P31/12	8C07D403/06	6953	T1
8C07D403/06	8C07D403/06	6953	T1
8E04F11/02	8E04F11/18	6887	T1
8A61K31/537	8A61K45/06	6948	T1
8C07C49/323	8C07D235/02	6854	T1
8A01N43/40	8A01N43/82	6932	T1
8A61M5/20	8A61M5/24	6935	T1
8C07D213/70	8C07C309/65	6939	T1
8C07D295/10	8C07C309/65	6939	T1
8A61K31/496	8A61K31/4178	6942	T1
8A61K31/573	8A61K31/4178	6942	T1
8C07J9/00	8C07J9/00	6943	T1
8A61B5/15	8A61B5/151	6864	T1
8A61K9/10	8A61K31/485	6892	T1
8C12N15/82	8C12N15/82	6894	T1
8A61P5/08	8C07K16/28	6895	T1
8C07D487/04	8C07D487/04	6897	T1
8A61K9/20	8A61K9/28	6900	T1
8A61K47/10	8A61P27/02	6902	T1
8A61P31/14	8C07H1/00	6906	T1
8C07H19/10	8C07H1/00	6906	T1
8H01M4/131	8C01G53/00	6908	T1
8H01M4/505	8C01G53/00	6908	T1
8H01M4/525	8C01G53/00	6908	T1
8C07K16/18	8C07K16/28	6836	T1
8C12N5/10	8C07K16/28	6836	T1
8A61K9/00	8A61K9/19	6837	T1
8A61P37/06	8C07K16/24	6922	T1
8A01N43/80	8A01N25/30	6843	T1
8A61P31/14	8A61K31/4025	6879	T1
8C07C271/24	8C07C271/24	6911	T1
8C07D401/06	8C07D223/08	6913	T1
8C07D231/22	8A61K9/16	6918	T1

8A61K31/4188	8C07D401/14	6919	T1
8C07D403/04	8C07D401/14	6919	T1
8C07D413/04	8C07D401/14	6919	T1
8C07D471/04	8C07D401/14	6919	T1
8A61K38/16	8A61K39/00	6920	T1
8A61M5/14	8A61M5/14	6880	T1
8A61P25/28	8C07D491/048	6882	T1
8A61P35/00	8C07D491/048	6882	T1
8A01N57/20	8A01N57/20	6964	T1
8A61K47/48	8A61K39/00	6812	T1
8G01N33/569	8G01N33/569	6813	T1
8A41B11/00	8A41B11/00	6815	T1
8A61K39/00	8A61K39/395	6817	T1
8A61K45/06	8A61K39/395	6817	T1
8C07K16/32	8A61K39/395	6817	T1
8C07D409/14	8C07D213/82	6818	T1
8A24B15/16	8A61K9/00	6849	T1
8A61K31/465	8A61K9/00	6849	T1
8A61K9/14	8A61K9/00	6849	T1
8A61K31/616	8C07C55/10	6850	T1
8C07C55/10	8C07C55/10	6850	T1
8C07D407/06	8C07D301/14	6851	T1
8C07D401/04	8C07D413/10	6857	T1
8C07D417/10	8C07D413/10	6857	T1
8A61K31/16	8A61K31/46	6858	T1
8A61K31/167	8A61K31/46	6858	T1
8A61K31/58	8A61K31/46	6858	T1
8A61K31/135	8A61K47/24	6859	T1
8A61K31/192	8A61K47/24	6859	T1
8A61K31/58	8A61K47/24	6859	T1
8A61P11/00	8A61K47/24	6859	T1
8C07K14/705	8C07K14/705	6860	T1
8C04B35/478	8C04B35/195	6827	T1
8B29D22/00	8B29K101/00	6828	T1
8A61P29/00	8C07C271/24	6834	T1
8C07C229/50	8C07C271/24	6834	T1
8C07D401/14	8C07D233/88	6876	T1
8C07D403/14	8C07D233/88	6876	T1
8D01F2/00	8D01F2/00	6946	T1
8H04N19/117	8H04N19/00	6955	T1
8C07F9/24	8C07F9/24	6969	T1
8C07F9/6561	8C07F9/24	6969	T1

8A61K31/5386	8C07D207/444	6970	T1
8A61P17/14	8C07D207/444	6970	T1
8A61K31/57	8A61K47/20	6972	T1
8A61P25/24	8C07D209/88	6960	T1
8A61K31/135	8A61K31/167	6852	T1
8A61K31/16	8A61K31/167	6852	T1
8A61K31/167	8A61K31/167	6852	T1
8A61K31/192	8A61K31/167	6852	T1
8A61P11/00	8A61K31/167	6852	T1
8A23L5/20	8A61K31/26	6924	T1
8A61K31/26	8A61K31/26	6924	T1
8A61K45/06	8A61K31/26	6924	T1
8A61K31/403	8C07D209/70	6926	T1
8C07D209/88	8C07D209/70	6926	T1
8C07D403/12	8C07D209/70	6926	T1
8A61K47/34	8A61K47/34	6928	T1
8C12P21/08	8C12N15/09	6966	T1
8F23D11/36	8F23D11/44	6874	T1
8A61P35/00	8C07D271/08	6945	T1
8F25B21/02	8F25B21/02	6886	T1
8C07D403/04	8C07D413/14	6889	T1
8A61K31/529	8A61K45/06	6948	T1
8A61K39/395	8C07K16/28	6844	T1
8A61P35/00	8C07K16/28	6844	T1
8C07K16/28	8C07K16/28	6844	T1
8A61P35/00	8C07D253/08	6845	T1
8C07D401/06	8C07D253/08	6845	T1
8C07D487/04	8C07D253/08	6845	T1
8A01P13/00	8A01N43/82	6932	T1
8C07C311/21	8C07C309/65	6939	T1
8C10B47/30	8B09C1/06	6940	T1
8A61K31/485	8C07D489/12	6885	T1
8A61K31/5025	8C07D487/04	6897	T1
8C07D401/06	8C07D401/06	6899	T1
8C07H1/00	8C07H1/00	6906	T1
8C07D487/10	8C07D471/10	6909	T1
8A61P3/10	8C07D471/10	6910	T1
8A61P11/06	8C07K16/28	6836	T1
8A61K39/395	8A61K9/19	6837	T1
8A61K45/06	8A61K9/19	6837	T1
8A61K47/10	8A61K9/19	6837	T1
8A61P35/00	8C07K16/24	6922	T1

8C07K16/24	8C07K16/24	6922	T1
8C07C233/51	8C07C233/40	6931	T1
8B65D85/804	8B65D85/804	6840	T1
8A61K31/505	8A01N43/54	6841	T1
8A01N25/30	8A01N25/30	6843	T1
8A01P7/04	8A01N25/30	6843	T1
8A61K38/43	8A61K38/48	6961	T1
8A61K38/48	8A61K38/48	6961	T1
8C07C255/40	8C07C231/02	6962	T1
8C07D403/14	8A61K31/4025	6879	T1
8C07D223/10	8C07D223/08	6913	T1
8A61K31/554	8C07D281/10	6914	T1
8C07D281/10	8C07D281/10	6914	T1
8C07F9/6541	8C07D281/10	6914	T1
8B29C47/00	8B01D19/02	6915	T1
8A61K31/4152	8A61K9/16	6918	T1
8A61P17/06	8C07D491/048	6882	T1
8A61P27/06	8C07D491/048	6882	T1
8A61K39/39	8A61K39/00	6812	T1
8C07K14/47	8A61K39/00	6812	T1
8C07K14/745	8C07K14/745	6814	T1
8A61K31/4427	8C07D213/82	6818	T1
8A61K47/26	8A61K9/00	6849	T1
8A61K31/513	8C07C55/10	6850	T1
8C07C227/18	8C07C55/10	6850	T1
8C07D405/12	8C07D413/10	6857	T1
8C07D405/14	8C07D413/10	6857	T1
8C07D409/14	8C07D413/10	6857	T1
8A61K31/16	8A61K47/24	6859	T1
8A61K47/24	8A61K47/24	6859	T1
8C12Q1/68	8C12P19/34	6861	T1
8A61K31/522	8C07D473/34	6822	T1
8A61P35/00	8C07D473/34	6822	T1
8A61P7/02	8C07D473/34	6822	T1
8A61K38/17	8G01N33/564	6825	T1
8A61P37/06	8G01N33/564	6825	T1
8G01N33/564	8G01N33/564	6825	T1
8F01N3/022	8C04B35/195	6827	T1
8C12N11/08	8C12N11/08	6829	T1
8A61K31/325	8C07C271/24	6834	T1
8A61K31/737	8C08B37/00	6947	T1
8A61P5/00	8C07K16/28	6954	T1

8A61K31/4164	8C07D207/444	6970	T1
8A61K31/46	8C07D207/444	6970	T1
8A61K31/541	8C07D207/444	6970	T1
8A01G13/00	8A01G27/00	6971	T1
8A01G25/00	8A01G27/00	6971	T1
8A01G27/00	8A01G27/00	6971	T1
8A61K47/20	8A61K47/20	6972	T1
8A61P15/18	8A61K47/20	6972	T1
8A61P5/00	8A61K47/20	6972	T1
8A61K31/47	8A61K31/439	6883	T1
8A61K47/32	8A61K31/439	6883	T1
8A61P13/08	8A61K31/439	6883	T1
8A61K31/403	8C07D209/88	6960	T1
8A61K31/137	8A61K31/167	6852	T1
8A61K31/58	8A61K31/167	6852	T1
8A61K38/55	8C07D487/04	6921	T1
8E02D27/42	8E02D27/42	6965	T1
8A23L29/294	8A61K31/26	6924	T1
8C07D209/70	8C07D209/70	6926	T1
8C07D417/12	8C07D209/70	6926	T1
8C06B29/02	8F42D1/14	6927	T1
8A61K31/475	8C12N15/09	6966	T1
8A61K39/00	8C12N15/09	6966	T1
8C12N5/10	8C12N15/09	6966	T1
8F23C9/08	8F23D11/44	6874	T1
8F23D11/24	8F23D11/44	6874	T1
8A61K39/39	8C07H21/00	6949	T1
8C07H21/00	8C07H21/00	6949	T1
8E04F21/26	8E04F11/18	6887	T1
8A24F47/00	8A24F47/00	6888	T1
8C07C331/14	8C07D235/02	6854	T1
8C07D235/02	8C07D235/02	6854	T1
8C07F7/18	8C07D253/08	6845	T1
8A01N43/82	8A01N43/82	6932	T1
8A61K31/165	8C07C309/65	6939	T1
8C07D277/42	8C07C309/65	6939	T1
8C07D295/13	8C07D241/04	6869	T1
8C07C45/45	8C07C45/45	6896	T1
8A61P29/00	8C07D487/04	6897	T1
8A61K31/4439	8C07D401/06	6899	T1
8A61K31/225	8A61K9/28	6900	T1
8A61K47/18	8A61P27/02	6902	T1

8C07D487/04	8C07D487/04	6903	T1
8C07F9/22	8C07H1/00	6906	T1
8F28D1/053	8F28D1/053	6907	T1
8A61P3/10	8C07D471/10	6909	T1
8C07D471/10	8C07D471/10	6909	T1
8A61K39/395	8C07K16/28	6836	T1
8A61P37/00	8C07K16/28	6836	T1
8A61K9/19	8A61K9/19	6837	T1
8C07D413/12	8A61P1/16	6838	T1
8C02F1/32	8C02F1/32	6923	T1
8C07C235/78	8C07C233/40	6931	T1
8A01P13/02	8A01P13/02	6839	T1
8C07C255/37	8C07C231/02	6962	T1
8A61K31/4178	8A61K31/4025	6879	T1
8C07D215/22	8C07C271/24	6911	T1
8A61P35/00	8C07D487/04	6912	T1
8A61P9/00	8C07D487/04	6912	T1
8B65D39/04	8B65D41/10	6916	T1
8A61K31/554	8A61K31/554	6917	T1
8A61P1/16	8A61K31/554	6917	T1
8A61K38/08	8A61K39/00	6920	T1
8A61K31/4184	8A61K9/28	6811	T1
8C12N9/64	8C07K14/745	6814	T1
8A61K39/395	8A61K39/395	6816	T1
8A61K39/395	8A61K39/395	6817	T1
8C07D213/82	8C07D213/82	6818	T1
8C07D213/85	8C07D213/82	6818	T1
8C07D401/12	8C07D213/82	6818	T1
8A61Q7/00	8A61Q7/00	6819	T1
8C09D121/02	8C09D121/02	6820	T1
8C07D301/14	8C07D301/14	6851	T1
8A61K31/192	8A61K31/46	6858	T1
8A61K31/194	8A61K47/24	6859	T1
8A61K31/46	8A61K47/24	6859	T1
8G01N33/68	8C07K14/705	6860	T1
8F01N3/08	8F01N3/20	6824	T1
8C04B38/00	8C04B35/195	6827	T1
8B65D83/42	8B29K101/00	6828	T1
8A01N43/60	8A01N43/60	6833	T1
8C07H15/04	8C07D493/04	6835	T1
8C07D217/26	8C07D217/26	6967	T1
8A61K9/00	8A61K31/506	6875	T1

8A61K31/505	8C07D233/88	6876	T1
8H04N19/33	8H04N19/00	6955	T1
8C07K16/28	8C07K16/28	6954	T1
8A61K31/4439	8C07D207/444	6970	T1
8A61P1/04	8C07D207/444	6970	T1
8A61K47/38	8A61K31/439	6883	T1
8A61K31/343	8C07D209/88	6960	T1
8A61K31/381	8C07D209/88	6960	T1
8A61K31/454	8C07D209/88	6960	T1
8A61K31/496	8C07D209/88	6960	T1
8C06B33/06	8F42D1/14	6927	T1
8F42D1/14	8F42D1/14	6927	T1
8A61P3/10	8A61K31/438	6929	T1
8C07D491/20	8A61K31/438	6929	T1
8A61K31/513	8C12N15/09	6966	T1
8C12N1/19	8C12N15/09	6966	T1
8C12N15/09	8C12N15/09	6966	T1
8F02B43/08	8F23D11/44	6874	T1
8C07D413/12	8C07D271/08	6945	T1
8C07H21/04	8C07H21/00	6949	T1
8A61K31/437	8C07D403/06	6953	T1
8C07D471/04	8C07D403/06	6953	T1
8A61M15/00	8A24F47/00	6888	T1
8A61K31/5377	8C07D413/14	6889	T1
8C07D403/10	8C07D413/14	6889	T1
8C07D498/18	8A61K45/06	6948	T1
8C07C229/50	8C07D235/02	6854	T1
8C07D407/06	8C07D235/02	6854	T1
8F24C7/00	8F24C7/00	6855	T1
8A61K31/53	8C07D253/08	6845	T1
8C07D409/14	8C07D253/08	6845	T1
8C07D417/14	8C07D253/08	6845	T1
8A01N33/18	8A01N43/82	6932	T1
8A61P9/10	8C07C309/65	6939	T1
8C07C311/03	8C07C309/65	6939	T1
8C07D307/52	8C07C309/65	6939	T1
8C07D333/34	8C07C309/65	6939	T1
8B09C1/06	8B09C1/06	6940	T1
8F27B7/00	8B09C1/06	6940	T1
8A61K31/473	8A61K31/4178	6942	T1
8A61P1/08	8A61K31/4178	6942	T1
8A61K39/05	8G01N33/50	6866	T1

8G01N33/50	8G01N33/50	6866	T1
8A61P7/00	8C07D241/04	6869	T1
8A61K39/36	8A61K39/36	6872	T1
8A24C5/00	8A24D1/02	6891	T1
8B41M3/00	8A24D1/02	6891	T1
8A61K39/395	8C07K16/28	6895	T1
8A61K31/215	8A61K9/28	6900	T1
8A61K31/542	8A61P27/02	6902	T1
8A61K31/7072	8C07H1/00	6906	T1
8C07F9/6558	8C07H1/00	6906	T1
8A61K31/4155	8C07D471/10	6909	T1
8A61K31/438	8C07D471/10	6909	T1
8A61K31/4155	8C07D471/10	6910	T1
8G01N33/577	8C07K16/28	6836	T1
8A61K47/22	8A61K9/19	6837	T1
8A61P1/16	8A61P1/16	6838	T1
8A61P35/00	8A61P1/16	6838	T1
8A61K39/395	8C07K16/24	6922	T1
8A01N43/54	8A01N43/54	6841	T1
8C07D239/47	8A01N43/54	6841	T1
8A61K31/185	8A61K31/185	6842	T1
8A01P7/02	8A01N25/30	6843	T1
8A61K31/4025	8A61K31/4025	6879	T1
8C07D211/74	8C07D223/08	6913	T1
8C07D403/10	8C07D223/08	6913	T1
8C07D403/14	8C07D223/08	6913	T1
8A61P25/00	8A61K9/16	6918	T1
8A61K39/00	8A61K39/00	6920	T1
8A61P35/00	8A61K39/00	6920	T1
8A61K31/425	8C07K5/08	6881	T1
8A01B35/26	8A01B35/26	6963	T1
8A01N57/02	8A01N57/20	6964	T1
8A61K39/00	8A61K39/00	6812	T1
8A61P35/00	8C07D213/82	6818	T1
8C07D473/34	8C07D213/82	6818	T1
8C07D498/04	8C07D213/82	6818	T1
8A61K47/12	8A61K9/00	6849	T1
8A61K47/38	8A61K9/00	6849	T1
8A61Q19/10	8A61Q7/00	6819	T1
8A61K31/197	8C07C55/10	6850	T1
8C07C69/86	8C07C55/10	6850	T1
8C07D239/557	8C07C55/10	6850	T1

8A61K31/341	8C07D301/14	6851	T1
8C07D409/14	8C07D301/14	6851	T1
8A61K48/00	8C12N15/11	6856	T1
8C07D215/60	8C07D413/10	6857	T1
8C07D413/06	8C07D413/10	6857	T1
8C07D417/14	8C07D413/10	6857	T1
8A61K31/137	8A61K31/46	6858	T1
8A61K9/00	8A61K47/24	6859	T1
8A61P37/06	8C07D473/34	6822	T1
8C07D405/06	8C07D405/06	6826	T1
8C04B35/195	8C04B35/195	6827	T1
8C04B35/565	8C04B35/195	6827	T1
8B29C49/02	8B29K101/00	6828	T1
8B65D83/64	8B29K101/00	6828	T1
8A61K31/4985	8C07D487/04	6832	T1
8A61K31/495	8A01N43/60	6833	T1
8D01F2/28	8D01F2/00	6946	T1
8H04N19/50	8H04N19/00	6955	T1
8A61N5/02	8H01Q15/16	6968	T1
8A61K31/537	8C07D207/444	6970	T1
8A01G1/00	8A01G27/00	6971	T1
8E02D27/42	8E02D27/42	6957	T1
8A61K31/18	8A61K31/439	6883	T1
8B01J2/16	8B01J2/00	6959	T1
8A61K31/194	8A61K31/167	6852	T1
8A61K31/40	8A61K31/167	6852	T1
8A61K31/715	8A23L33/10	6863	T1
8A23L33/16	8A61K31/26	6924	T1
8A61K31/295	8A61K31/26	6924	T1
8C07F15/02	8A61K31/26	6924	T1
8B65D47/18	8A61F9/00	6930	T1
8A61K31/337	8C12N15/09	6966	T1
8A61K31/4545	8C12N15/09	6966	T1
8A61P35/00	8C12N15/09	6966	T1
8F23D11/44	8F23D11/44	6874	T1
8A61K31/541	8C07D271/08	6945	T1
8C07D285/10	8C07D271/08	6945	T1
8C07H21/02	8C07H21/00	6949	T1
8C12N15/63	8C07H21/00	6949	T1
8C07D471/18	8A61K45/06	6948	T1
8C07D471/22	8A61K45/06	6948	T1
8A61K31/4184	8C07D235/02	6854	T1

8C07C313/06	8C07D235/02	6854	T1
8C07D405/06	8C07D235/02	6854	T1
8A61K31/575	8A61K31/575	6933	T1
8A61P1/16	8A61K31/575	6933	T1
8A61P37/00	8A61K31/575	6933	T1
8C07D307/68	8C07C309/65	6939	T1
8A01N45/00	8A01N45/00	6941	T1
8A61K31/56	8A01N45/00	6941	T1
8C07J53/00	8A01N45/00	6941	T1
8A61K45/06	8A61K31/4178	6942	T1
8A61P1/16	8C07J9/00	6943	T1
8G01N33/68	8G01N33/50	6866	T1
8C07D241/04	8C07D241/04	6869	T1
8A61K31/485	8A61K31/485	6892	T1
8A61K47/10	8A61K31/485	6892	T1
8C12N9/26	8C12N9/26	6893	T1
8A01H5/00	8C12N15/82	6894	T1
8A61K9/28	8A61K9/28	6900	T1
8A61P37/08	8C07K16/42	6901	T1
8C07K16/42	8C07K16/42	6901	T1
8A61K47/26	8A61P27/02	6902	T1
8C07D409/14	8C07D409/10	6904	T1
8C07F9/24	8C07H1/00	6906	T1
8A61K47/18	8A61K9/19	6837	T1
8C07D413/14	8A61P1/16	6838	T1
8C07C237/20	8C07C233/40	6931	T1
8C07D295/13	8C07C233/40	6931	T1
8A01N33/18	8A01P13/02	6839	T1
8A61P3/10	8A61K31/185	6842	T1
8A61K35/39	8A61K38/48	6961	T1
8A61K38/46	8A61K38/48	6961	T1
8C07C231/02	8C07C231/02	6962	T1
8C07C253/30	8C07C231/02	6962	T1
8A61K31/4184	8A61K31/4025	6879	T1
8A61K31/53	8C07D487/04	6912	T1
8C07D401/10	8C07D223/08	6913	T1
8B01D19/00	8B01D19/02	6915	T1
8B29B7/84	8B01D19/02	6915	T1
8A01N43/78	8C07K5/08	6881	T1
8C07D491/048	8C07D491/048	6882	T1
8C12N7/02	8G01N33/569	6813	T1
8C07D401/14	8C07D213/82	6818	T1
8C07D417/14	8C07D213/82	6818	T1
8A61K9/16	8A61K9/00	6849	T1
8A61P29/00	8C07D301/14	6851	T1
8A01N43/42	8A01N43/42	6821	T1
8A61K31/7088	8C12N15/11	6856	T1
8C12N15/11	8C12N15/11	6856	T1
8C07D401/06	8C07D413/10	6857	T1
8C07D413/10	8C07D413/10	6857	T1
8A61K47/24	8A61K31/46	6858	T1
8A61K9/00	8A61K31/46	6858	T1
8A61P11/00	8A61K31/46	6858	T1
8A61K31/167	8A61K47/24	6859	T1
8A61P29/00	8C07D473/34	6822	T1
8A61F2/91	8A61F2/91	6823	T1
8A61K31/4025	8C07D405/06	6826	T1
8C04B111/00	8C04B35/195	6827	T1
8B65D83/62	8B29K101/00	6828	T1
8B65D85/804	8B65D85/804	6831	T1
8A61K31/195	8C07C271/24	6834	T1
8C07C233/52	8C07C271/24	6834	T1
8C07C237/12	8C07C271/24	6834	T1
8C07D493/04	8C07D493/04	6835	T1
8A61K31/506	8A61K31/506	6875	T1
8A61P35/00	8C07D233/88	6876	T1
8C07D233/88	8C07D233/88	6876	T1
8A61K39/395	8C07K16/28	6954	T1
8C07D251/10	8C07D251/10	6956	T1
8C07D473/18	8C07F9/24	6969	T1
8A61K31/444	8C07D207/444	6970	T1
8A61K31/4725	8C07D207/444	6970	T1
8A61K31/553	8C07D207/444	6970	T1
8A61K9/14	8A61K47/20	6972	T1
8A61K31/439	8A61K31/439	6883	T1
8A61K47/10	8A61K31/439	6883	T1
8A61P13/02	8A61K31/439	6883	T1
8A61K47/24	8A61K31/167	6852	T1
8A23L33/10	8A23L33/10	6863	T1
8A23L33/28	8A23L33/10	6863	T1
8A61K35/56	8A23L33/10	6863	T1
8F42D1/045	8F42D1/14	6927	T1
8F42D3/04	8F42D1/14	6927	T1
8A61K31/439	8C12N15/09	6966	T1

8C07K14/705	8C12N15/09	6966	T1
8C12N1/21	8C12N15/09	6966	T1
8A61M15/06	8A24F47/00	6888	T1
8C07D413/14	8C07D413/14	6889	T1

8A61K31/498	8A61K45/06	6948	T1
8A61K31/551	8A61K45/06	6948	T1
8A61K31/506	8C07D235/02	6854	T1
8C07D403/06	8C07D235/02	6854	T1

ПРЕГЛЕД ПО НОСИТЕЛИ НА ПАТЕНТИ

(73) носител на правото на патент

(51) код по Меѓународната класификација на патенти (МКП)

(11, 13) регистарски број на документот, вид на документот

(73)	(51)	(11)	(13)
Abbott Cardiovascular Systems Inc.	A 61F 2/91	6823	T1
AbbVie Bahamas Ltd.	A 61K 31/4025, 31/4178, 31/4184, 31/4439, A 61P 31/14, C 07D 401/14, 403/14, 417/14	6879	T1
Academisch Ziekenhuis Leiden	C 12N 15/11, A 61K 31/7088, 48/00	6856	T1
ADAMA MAKHTESHIM LTD	A 01N 43/54, A 61K 31/505, C 07D 239/47	6841	T1
Aduro Biotech Holdings, Europe B.V.	A 61K 39/00, C 07K 16/24, 16/28	6958	T1
Advanced Materials- JTJ S.r.o.	C 07D 471/10, A 61K 31/4155, 31/438, A 61P 3/10, C 07D 487/10	6910	T1
Albireo AB	A 61K 31/554, A 61P 1/16	6917	T1
Alimonti, Andrea	A 61K 8/97, 36/537, A 61Q 19/08	6898	T1
AMGEN INC. and E. R. Squibb & Sons, L.L.C.	C 07K 16/28, A 61K 39/395, A 61P 11/06, 37/00, C 07K 16/18, C 12N 15/13, 5/10, G 01N 33/577, 33/68	6836	T1
Amicus Therapeutics, Inc.	C 12N 9/26	6893	T1
ANERGIS SA	A 61K 39/36	6872	T1
Arena Pharmaceuticals, Inc.	C 07D 209/70, A 61K 31/403, A 61P 37/00, C 07D 209/88, 401/12, 403/12, 417/12	6926	T1
Ares Trading SA	A 61M 5/24, 5/20	6935	T1
Astellas Pharma Inc.	A 61K 31/439, 31/18, 31/47, 47/10, 47/26, 47/32, 47/38, 9/20, 9/48, A 61P 13/02, 13/08	6883	T1
Atomo Diagnostics Pty Limited	A 61B 5/151, 5/145, 5/15, 5/157	6864	T1
Aziende Chimiche Riunite Angelini Francesco A.C.R.A.F. S.p.A.	A 23L 33/10, 33/28, A 61K 31/715, 35/56	6863	T1
Basic Holdings	F 24C 7/00	6855	T1
Bayer CropScience NV	C 12N 15/82, A 01H 5/00, C 07K 14/415, C 12Q 1/68	6894	T1
Bayer Intellectual Property GmbH	C 07K 16/28, A 61K 39/395, A 61P 5/00	6954	T1
Bayer Intellectual Property GmbH	A 61K 9/28, 31/4178, 31/4184, 31/4422	6811	T1
Bayer Intellectual Property GmbH	A 01P 13/02, A 01N 33/18, 43/707, 43/82	6839	T1
Bayer Intellectual Property GmbH	A 01N 43/82, 33/18, 43/40, A 01P 13/00	6932	T1

Bayer Intellectual Property GmbH	C 07K 16/28, A 61K 39/395, A 61P 35/00, 5/08	6895	T1
Beta Innov	G 01N 33/564, A 61K 38/17, 9/127, A 61P 37/06	6825	T1
Betek GmbH & Co. KG	A 01B 35/26	6963	T1
Biogen Hemophilia Inc.	C 07K 14/745, C 12N 9/64	6814	T1
Boehringer Ingelheim International GmbH and Vitae Pharmaceuticals, Inc.	C 07D 235/02, A 61K 31/4184, 31/506, A 61P 25/28, C 07C 229/50, 255/47, 313/06, 331/14, 49/323, C 07D 403/06, 405/06, 407/06	6854	T1
BRINOX, d.o.o.	B 01J 2/00, 2/16	6959	T1
Bristol-Myers Squibb Company	C 07K 14/705, G 01N 33/68	6860	T1
Bristol-Myers Squibb Company	C 07D 487/04, A 61K 38/12, 38/55, A 61P 31/14	6921	T1
Cabka GmbH & Co. KG	B 65D 19/24	6830	T1
CB Biotechnologies, Inc.	C 12P 19/34, C 12Q 1/68	6861	T1
Chugai Seiyaku Kabushiki Kaisha	C 07D 209/88, A 61K 31/343, 31/381, 31/403, 31/4439, 31/454, 31/4545, 31/496, 31/5377, A 61P 25/24, 25/28, 35/00, 35/02, 35/04, 43/00	6960	T1
Clovis Oncology Italy S.r.l.	C 07C 271/24, 217/44, C 07D 215/22	6911	T1
Codan Holding GmbH	A 61M 5/14, 5/38	6880	T1
Curemark LLC	A 61K 38/48, 35/39, 36/185, 38/43, 38/46, 38/47, 38/54, A 61P 15/06	6961	T1
Daiichi Sankyo Company, Limited	C 12N 15/09, A 61K 31/337, 31/439, 31/4545, 31/4745, 31/475, 31/513, 31/555, 39/00, 39/395, A 61P 35/00, 43/00, C 07K 14/705, 16/28, 16/30, C 12N 1/15, 1/19, 1/21, 5/10, C 12P 21/08	6966	T1
De Carli, Edda	A 61Q 7/00, A 61K 8/02, 8/64, A 61Q 19/08, 19/10	6819	T1
Deutsche SiSi-Werke Betriebs GmbH	B 65D 75/00, 75/58	6853	T1
Dompé farmaceutici s.p.a.	A 61K 31/185, A 61P 3/10	6842	T1
Dompé farmaceutici s.p.a.	C 07C 233/40, 233/44, 233/51, 235/78, 237/20, 237/22, C 07D 295/13	6931	T1
Dompé farmaceutici s.p.a.	C 07C 309/65, A 61K 31/165, 31/18, A 61P 9/10, C 07C 233/76, 311/03, 311/21, C 07D 213/70, 213/76, 277/42, 295/10, 295/14, 307/52, 307/68, 333/34	6939	T1
Dr. Falk Pharma GmbH	C 07J 9/00, A 61K 31/575, A 61P 1/16	6943	T1
E. I. du Pont de Nemours and Company	C 07C 45/45, 49/80	6896	T1
ELG Carbon Fibre International GmbH	B 09C 1/06, B 29B 17/02, C 10B 47/30, F 27B 7/00	6940	T1
Eli Lilly and Company	C 07D 471/10, A 61K 31/4155, 31/438, A 61P 3/10, C 07D 487/10	6909	T1
Eli Lilly and Company	C 07C 271/24, A 61K 31/16, 31/195, 31/215, 31/325, A 61P 25/18, 29/00, C 07C 229/50, 233/52, 237/12, 323/60, C 07K 5/06	6834	T1
EQUIPE MOULDINGS LIMITED	B 65D 41/10, 39/04, 47/06	6916	T1
EURO-CELTIQUE S.A.	A 61K 9/16	6905	T1
Euroscreen S.A.	C 07D 487/04, A 61K 31/4985, A 61P 25/00	6832	T1
F.Hoffmann-La Roche AG	A 61K 9/19, 38/47, 39/00, 39/395, 45/06, 47/10,	6837	T1

	47/18, 47/20, 47/22, 47/25, 9/00, C 07K 16/28		
Feldmann Metall & Schmiedekunst GmbH	E 04F 11/18, B 23K 37/04, E 04F 11/02, 21/26, F 16B 7/00	6887	T1
FLUORON GMBH	A 61K 49/00, A 61M 5/178	6936	T1
FONDITAL S.p.A.	F 28D 1/053	6907	T1
Forward Pharma A/S	A 61K 9/28, 31/215, 31/225, 9/20, A 61P 17/06	6900	T1
Freeport Cobalt Oy	C 01G 53/00, H 01M 4/131, 4/505, 4/525	6908	T1
Galderma Research & Development	C 07D 301/14, A 61K 31/341, 31/381, 31/4025, A 61P 11/00, 17/06, 19/02, 29/00, 35/00, 37/06, C 07D 407/06, 409/06, 409/14	6851	T1
Genzyme Corporation	C 07D 405/06, A 61K 31/4025, A 61P 35/00	6826	T1
Gilead Connecticut, Inc.	A 01N 43/60, A 61K 31/495, C 07D 519/00	6833	T1
Gilead Pharmasset LLC	C 07H 1/00, A 61K 31/7072, A 61P 31/14, C 07F 9/22, 9/24, 9/6558, C 07H 19/10	6906	T1
Gilead Sciences, Inc.	A 61P 1/16, A 61K 31/42, A 61P 3/10, 35/00, C 07D 261/08, 413/12, 413/14	6838	T1
Gilead Sciences, Inc.	A 61K 45/06, 31/498, 31/529, 31/537, 31/551, C 07D 471/18, 471/22, 498/18	6948	T1
GlaxoSmithKline LLC	C 07D 281/10, A 61K 31/554, A 61P 3/00, 5/00, C 07D 417/06, C 07F 9/6541	6914	T1
Gnosis S.p.A.	C 08B 37/00, A 61K 31/737	6947	T1
Grindeks, a joint stock company	C 07C 55/10, A 61K 31/197, 31/205, 31/513, 31/616, A 61P 9/00, C 07C 227/18, 229/12, 57/15, 69/86, C 07D 239/557	6850	T1
Hausbrandt Trieste 1892 SPA	B 65D 85/804	6840	T1
Helsinn Healthcare SA	A 61K 31/4178, 31/473, 31/496, 31/573, 45/06, 9/00, 9/20, 9/48, A 61P 1/08	6942	T1
Immatics Biotechnologies GmbH	A 61K 39/00, 38/08, 38/16, A 61P 35/00	6920	T1
Incyte Holdings Corporation	C 07D 271/08, A 61K 31/4245, 31/433, 31/5377, 31/541, 45/06, A 61P 35/00, C 07D 285/10, 413/12, 413/14, 417/12, 417/14	6945	T1
Indivior UK Limited	A 61K 31/485, 47/10, 47/26, 9/10, A 61P 25/04, 25/36	6892	T1
Innovia Films Limited	D 01F 2/00, 2/02, 2/28	6946	T1
Intellikine, LLC	C 07D 487/04	6903	T1
ISHIHARA SANGYO KAISHA, LTD.	A 01N 25/30, 43/40, 43/80, A 01P 7/02, 7/04	6843	T1
Janssen Pharmaceutica NV	C 07D 409/10, 409/14	6904	T1
Janssen Sciences Ireland UC	C 07D 403/06, A 61K 31/437, A 61P 31/12, C 07D 471/04	6953	T1
Janssen Sciences Ireland UC	C 07D 493/04, 307/20, C 07H 15/04	6835	T1
Knauf Gips KG	C 09D 121/02, 1/00, E 04C 2/00	6820	T1
Laboratoires THEA	A 61F 9/00, B 65D 47/18	6930	T1
Laboratorios del Dr. Esteve, S.A.	A 61K 9/16, 31/4152, A 61P 25/00, C 07D 231/22	6918	T1
LABORATORIOS FARMACEUTICOS ROVI, S.A.	A 61K 47/34	6938	T1

Laboratorios Farmacéuticos Rovi, S.A.	A 61K 47/34	6928	T1
Les Laboratoires Servier	C 07C 231/02, 233/18, 253/30, 255/37, 255/40	6962	T1
LPP Combustion, LLC	F 23D 11/44, F 02B 43/08, F 02C 1/00, F 02G 3/00, F 23C 9/08, F 23D 11/24, 11/36, F 23K 5/20	6874	T1
Macchiavelli S.r.l.	B 65D 85/804	6831	T1
MacroGenics, Inc.	A 61K 39/395, 39/00, 45/06, C 07K 16/32	6817	T1
Max-Planck-Gesellschaft zur Förderung der Wissenschaften e.V. and Vakzine Projekt Management GmbH	G 01N 33/50, A 61K 39/04, 39/05, G 01N 33/68	6866	T1
Medical Research Council	A 61K 31/26, A 23L 29/00, 29/294, 33/16, 5/20, A 61K 31/295, 31/80, 45/06, A 61P 39/04, C 07F 15/02	6924	T1
Medizinische Universität Graz	A 61K 31/575, A 61P 1/16, 37/00	6933	T1
Merck Canada Inc.	C 07D 401/06, A 61K 31/4439, A 61P 31/18	6899	T1
Merck Patent GmbH	C 07D 253/08, A 61K 31/53, A 61P 35/00, C 07D 401/06, 401/14, 409/14, 417/14, 471/04, 487/04, C 07F 7/18	6845	T1
Merck Patent GmbH	C 07D 233/88, A 61K 31/505, A 61P 35/00, C 07D 401/04, 401/12, 401/14, 403/14, 413/14	6876	T1
Merck Patent GmbH	C 07D 487/04, A 61K 31/53, A 61P 29/00, 35/00, 9/00	6912	T1
Merck Patent GmbH	C 07D 223/08, A 61K 31/402, 31/4025, C 07D 207/24, 207/26, 211/74, 211/76, 223/10, 401/04, 401/06, 401/10, 403/04, 403/06, 403/10, 403/14	6913	T1
Merck Patent GmbH	C 07D 491/048, A 61K 31/4355, A 61P 17/06, 19/02, 25/28, 27/06, 35/00	6882	T1
Merck Sharp & Dohme Corp.	C 07D 413/10, 215/48, 215/60, 401/04, 401/06, 401/10, 401/14, 405/12, 405/14, 409/14, 413/06, 413/14, 417/10, 417/14	6857	T1
Merial, Inc.	G 01N 33/569, C 12N 7/02	6813	T1
MIB ITALIANA S.p.A.	F 16K 1/16, F 16L 55/10	6934	T1
MIB ITALIANA S.p.A.	F 16K 1/16, F 16L 55/10	6937	T1
Millennium Pharmaceuticals, Inc. and Sunesis Pharmaceuticals, Inc.	C 07D 213/82, A 61K 31/4427, 31/497, A 61P 35/00, C 07D 213/85, 241/28, 401/12, 401/14, 403/12, 403/14, 409/14, 417/14, 471/04, 473/34, 487/04, 498/04	6818	T1
Miquel y Costas & Miquel, S.A.	A 24D 1/02, A 24C 5/00, B 41M 1/04, 3/00	6891	T1
Mitaca S.r.l.	B 65D 85/804	6890	T1
Nektar Therapeutics	A 61K 47/48	6862	T1
Novartis AG	A 01N 43/42	6821	T1
Novartis AG	A 61K 31/506, 9/00, A 61P 35/00, C 07D 239/69	6875	T1
Novartis AG	A 61P 27/02, A 61K 31/498, 31/542, 47/10, 47/18, 47/26, 47/32, 9/00	6902	T1
NYZ AB and wm17 Holding AG	A 61K 9/00, A 24B 15/16, A 61K 31/465, 47/12, 47/22, 47/26, 47/32, 47/38, 9/14, 9/16	6849	T1
ONO Pharmaceutical Co., Ltd.	C 07D 473/34, A 61K 31/522, A 61P 29/00, 35/00,	6822	T1

	37/06, 43/00, 7/02		
Orion Corporation	C 07D 401/14, A 61K 31/4184, 31/4188, A 61P 35/00, C 07D 403/04, 413/04, 471/04	6919	T1
Pearl Therapeutics, Inc.	A 61K 47/24, 31/135, 31/137, 31/16, 31/167, 31/192, 31/194, 31/40, 31/46, 31/56, 31/58, 47/02, 9/00, A 61P 11/00	6859	T1
Pearl Therapeutics, Inc.	A 61K 31/46, 31/135, 31/137, 31/16, 31/167, 31/192, 31/194, 31/40, 31/56, 31/58, 47/02, 47/24, 9/00, A 61P 11/00	6858	T1
Pearl Therapeutics, Inc.	A 61K 31/167, 31/135, 31/137, 31/16, 31/192, 31/194, 31/40, 31/46, 31/56, 31/58, 47/02, 47/24, 9/00, A 61P 11/00	6852	T1
Perosphere, Inc.	C 07D 241/04, A 61K 31/495, A 61P 7/00, C 07D 295/13	6869	T1
Pfizer Inc.	A 61K 31/438, A 61P 3/10, C 07D 471/10, 491/20	6929	T1
Pfizer Limited	C 07D 487/04, A 61K 31/5025, 45/06, A 61P 29/00	6897	T1
Phononic Devices, Inc.	F 25B 21/02	6886	T1
POXEL SAS	C 07D 251/10	6956	T1
ProQR Therapeutics II B.V.	C 12N 15/13	6952	T1
Resilux	B 29K 101/00, B 29C 49/02, B 29D 22/00, B 65D 6/10, 6/34, 8/00, 83/38, 83/42, 83/62, 83/64	6828	T1
RESILUX	C 12N 11/08, B 29B 17/00, B 29C 43/00, 49/00	6829	T1
Rock Breaking Technology Co (Rob Tech) Ltd.	F 42D 1/14, C 06B 29/02, 33/06, F 42D 1/045, 3/04	6927	T1
S.A.S.C. AG	A 24F 47/00, A 61M 15/00, 15/06	6888	T1
Samsung Electronics Co., Ltd	H 04N 19/00, 19/11, 19/117, 19/119, 19/176, 19/182, 19/33, 19/50, 19/593, 19/82	6955	T1
Selo Medical GmbH	A 61K 9/00, 33/04, A 61P 15/02	6951	T1
STEPAN COMPANY	A 01N 57/20, 57/02	6964	T1
Sykehuset Sorlandet HF	A 61K 39/395, A 61P 25/00	6816	T1
Synimmune GmbH	C 07K 16/28, A 61K 39/395, A 61P 35/00, 35/02	6844	T1
Telomerase Activation Sciences, Inc.	A 01N 45/00, A 61K 31/56, C 07J 53/00	6941	T1
The Regents of the University of Colorado, a body corporate	C 07K 5/08, A 01N 43/78, A 61K 31/425	6881	T1
The University Of Bath	C 07D 489/12, A 61K 31/485, A 61P 25/32, 25/36	6885	T1
Trimo d.d.	E 04C 2/292	6944	T1
UCB Biopharma SPRL	C 07K 16/24, A 61K 39/395, A 61P 35/00, 37/06, C 12N 15/13	6922	T1
Umicore AG & Co. KG	F 01N 3/20, 3/08	6824	T1
UMICORE AG & CO. KG	C 04B 35/195, 111/00, 35/478, 35/565, 38/00, F 01N 3/022	6827	T1
University Health Network	C 07D 413/14, A 61K 31/5377, A 61P 35/00, C 07D 403/04, 403/10, 403/14	6889	T1
Vaxart, Inc.	C 07H 21/00, A 61K 39/39, 48/00, C 07H 21/02, 21/04,	6949	T1

	C 12N 15/63		
Vianex S.A.	A 61K 39/00, 39/39, 47/36, 47/48, C 07K 14/47	6812	T1
WisTa Laboratories Ltd.	C 07D 279/20, A 61K 31/5415, A 61P 25/00	6925	T1
WLI Trading Limited	C 02F 1/32	6923	T1
Wobben Properties GmbH	E 02D 27/42	6957	T1
Wobben Properties GmbH	E 02D 27/42	6965	T1
Wobben Properties GmbH	B 01D 19/02, 19/00, B 29B 7/84, B 29C 47/00	6915	T1
Xencor Inc.	C 07K 16/42, A 61K 39/395, A 61P 37/08	6901	T1
X-Technology Swiss GmbH	A 41B 11/00, 11/02, A 41D 13/06	6815	T1

ПРИЈАВИ НА ТРГОВСКИ МАРКИ

Во согласност со членот 195 од Законот за индустриската сопственост (“Службен весник на Република Македонија”, бр. 21/09), Државниот завод за индустриска сопственост ги објавува податоците од пријавите на трговските марки.

Податоците се означени со INID* кодови за трговски марки (WIPO стандард ST.60):

(210) Број на пријавата
(220) Датум на поднесување
(230) Датум на изложбено или саемско првенство
(442) Датум на на објавување на пријавата
(300) Право на првенство: датум, држава, број
(731) Подносител: име и адреса
(740) Застапник
(540) Изглед на трговската марка, транскрипција и превод
(591) Назначување на бојата, односно комбинациите на бои
(551) Индивидуалена/колективена трговска марка
(510, 511) Броевите на класите по меѓународната класификација на производи и услуги (Ничанска) и список на производите и услугите
(531) Меѓународната класификација на фигуративн елементи на марката (Виенска класификација ВКЛ (6)

* Internationally agreed Numbers for the Identification of Data

(210) **ТМ 2011/581** (220) 30/05/2011
(442) 30/04/2017
(731) **Друштво за трговија, производство и услуги „КОЛА" ДООЕЛ увоз-извоз Скопје ул.„Качанички пат“ бб, Визбегово-Скопје , МК**
(540)

(591) жолта, зелена, бела, црвена, црна и кафена
(531) 08.07.08;25.01.19
(551) индивидуална
(510, 511)
кл. 30 флипс
кл. 35 услуги при продажба со флипс на големо и мало

(210) **ТМ 2011/921** (220) 31/08/2011
(442) 30/04/2017
(731) **Друштво за трговија и услуги ДелЦо ДООЕЛ Скопје**
бул. Киро Глигоров бр. 4-5, Скопје, МК
(540)

DelCo

(591) плава, зелена, црвена
(531) 27.05.10
(551) индивидуална
(510, 511)
кл. 38 огласување; водење на работење; управување со работи; канцелариски работи
кл. 39 транспортни услуги; пакување и складирање стока; организирање патувања
кл. 42 научни и технолошки услуги и истражувања и планирања кои се однесуваат на истите; услуги за индустриски анализи и истражувања; проектирање и развој на компјутерски хардвер и софтвер

(210) **ТМ 2011/1377** (220) 29/12/2011
(442) 30/04/2017
(731) **The Coca-Cola Company**
One Coca-Cola Plaza, Atlanta, Georgia 30313, US
(740) Друштво за застапување од областа на индустриската сопственост ЖИВКО МИЈАТОВИЌ АНД ПАРТНЕРС ДОО Скопје
Ул. Даме Груев бр. 3/2-11 1000 Скопје
(540)

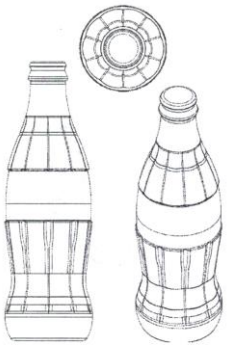

(531) 19.07.16
(554) тродимензионална
(551) индивидуална
(510, 511)
кл. 6 метални шишиња
кл. 21 стаклени производи, стаклени и пластични шишиња
кл. 32 пиво, минерална и сода вода и други безалкохолни пијалаци, пијалаци од овошје и овошни сокови и сирупи

(210) **ТМ 2011/1388** (220) 30/12/2011
(442) 30/04/2017
(731) **The Coca-Cola Company**
One Coca-Cola Plaza, Atlanta, GA 30313, US
(740) Друштво за застапување од областа на индустриската сопственост ЖИВКО МИЈАТОВИЌ АНД ПАРТНЕРС ДОО Скопје
Ул. Даме Груев бр. 3/2-11 1000 Скопје
(540)

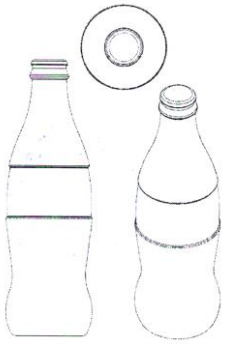

(531) 19.07.16
(554) тродимензионална
(551) индивидуална
(510, 511)
кл. 6 метални шишиња
кл. 21 стаклени производи, стаклени и пластични шишиња
кл. 32 пиво, минерална и сода вода и други безалкохолни пијалоци, пијалоци од овошје и овошни сокови и сирупи

---

(210) **ТМ 2012/36** (220) 16/01/2012
(442) 30/04/2017
(731) **Друштво за производство, трговија и услуги ЧОКОМИЛ увоз-извоз ДОО Ресен ул.29-ти Ноември б.б., Ресен, МК**
(740) БИНПРО ДООЕЛ СКОПЈЕ
ул. Ленинова бр.15а-13,1000 Скопје
(540)

(591) црвена, бела
(531) 25.01.19;27.05.04
(551) индивидуална
(510, 511)
кл. 30 какао (прелив од какао)

---

(210) **ТМ 2012/313** (220) 03/04/2012
(442) 30/04/2017
(731) **The Coca-Cola Company One Coca-Cola Plaza, Atlanta, Georgia 30313, US**
(740) Друштво за застапување од областа на индустриската сопственост ЖИВКО МИЈАТОВИЌ АНД ПАРТНЕРС ДОО Скопје
Ул. Даме Груев бр. 3/2-11 1000 Скопје
(540)

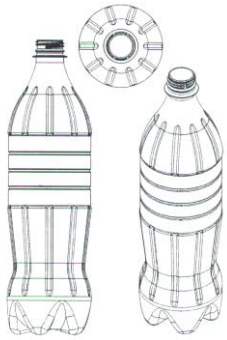

(531) 19.07.22
(554) тродимензионална
(551) индивидуална
(510, 511)
кл. 32 пиво, минерална и сода вода и други безалкохолни пијалоци, пијалоци од оовошје и овошни сокови и сирупи

---

(210) **ТМ 2012/315** (220) 04/04/2012
(442) 30/04/2017
(731) **The Coca-Cola Company One Coca-Cola Plaza, Atlanta, Georgia 30313, US**
(740) Друштво за застапување од областа на индустриската сопственост ЖИВКО МИЈАТОВИЌ АНД ПАРТНЕРС ДОО Скопје
Ул. Даме Груев бр. 3/2-11 1000 Скопје
(540)

(591) зелена и бела
(531) 19.07.01;25.01.19
(551) индивидуална
(510, 511)
кл. 32 пиво, минерална и сода вода и други безалкохолни пијалоци, пијалоци од оовошје и овошни сокови и сирупи

(210) **ТМ 2012/349** (220) 06/04/2012
(442) 30/04/2017
(731) **The Coca-Cola Company**
One Coca-Cola Plaza, Atlanta, Georgia 30313, US
(740) Друштво за застапување од областа на индустриската сопственост ЖИВКО МИЈАТОВИЌ АНД ПАРТНЕРС ДОО Скопје
Ул. Даме Груев бр. 3/2-11 1000 Скопје
(540)

(591) црвена и бела
(531) 19.07.16;25.01.19
(551) индивидуална
(510, 511)
кл. 32 безалкохолни пијалаци

(210) **ТМ 2012/387** (220) 17/04/2012
(442) 30/04/2017
(731) **The Coca-Cola Company**
One Coca-Cola Plaza, Atlanta, Georgia 30313, US
(740) Друштво за застапување од областа на индустриската сопственост ЖИВКО МИЈАТОВИЌ АНД ПАРТНЕРС ДОО Скопје
Ул. Даме Груев бр. 3/2-11 1000 Скопје
(540)

(591) портокалова и бела
(531) 19.07.16;25.01.19
(551) индивидуална
(510, 511)
кл. 32 пиво, минерална и сода вода и други безалкохолни пијалоци, пијалоци од овошје и овошни сокови и сирупи

(210) **ТМ 2012/397** (220) 18/04/2012
(442) 30/04/2017
(731) **The Coca-Cola Company**
One Coca-Cola Plaza, Atlanta, Georgia 30313, US
(740) Друштво за застапување од областа на индустриската сопственост ЖИВКО МИЈАТОВИЌ АНД ПАРТНЕРС ДОО Скопје
Ул. Даме Груев бр. 3/2-11 1000 Скопје
(540)

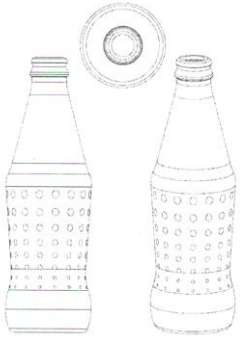

(531) 19.07.22
(554) тродимензионална
(551) индивидуална
(510, 511)

кл. 32 пиво, минерална и сода вода и други безалкохолни пијалоци, пијалоци од овошје и овошни сокови, сирупи

(210) **ТМ 2012/974** (220) 18/09/2012
(442) 30/04/2017
(731) **Контимпекс Елена и друг ДОО - Скопје**
ул.Иво Л.Рибар 74-4/6, Скопје, МК
(540)

Contimpex

(591) жолта основа со црни букви
(531) 26.01.18;27.05.22
(551) индивидуална
(510, 511)
кл. 3 козметички производи

(210) **ТМ 2012/1301** (220) 05/12/2012
(442) 30/04/2017
(731) **Друштво за производство Трговија и услуги Б.Б.Ф КОМПАНИ ЛТД ДООЕЛ Скопје**
ул. Мак.Кос.Бригада 28/6а Скопје 1000, МК
(540)

juice natural
Top Fruit

(591) плава, зелена, бела, темно зелена
(531) 27.05.04;27.05.24
(551) индивидуална
(510, 511)
кл. 32 безалкохолни пијалоци, пијалоци од овошје и овошни сокови, сирупи и други препарати за производство на пијалоци

(210) **ТМ 2014/1326** (220) 05/12/2014
(442) 30/04/2017
(731) **Астериа Ворлд Ворк**
ул. Максим Горки бр. 8/1-2, Скопје, МК
(540)

ASTERIA
WORLD WORK

(591) сина, црна, жолта, бела
(531) 01.01.04;26.11.03;26.11.06
(551) индивидуална
(510, 511)
кл. 35 огласување, водење на работење, управување со работи, канцелариски работи
кл. 41 образовни услуги, подготовки за настава, културни активности, забава, орјенација, тренинг, организирање на саеми, предавања
кл. 45 посредување при вработување, правни услуги, лични и општествени услуги што ги даваат трети лица за задоволување на потребите на поединци

(210) **ТМ 2015/486** (220) 23/04/2015
(442) 30/04/2017
(731) **Медекс Груп ДООЕЛ Скопје**
50 Дивизија 26/3-3, Скопје, МК
(740) БЕРИН Д.О.О. СКОПЈЕ
ул.Македонија бр.27/2/22, 1000 Скопје
(540)

ИМА ИДНИНА

(591) жолта, црна
(531) 26.04.18;26.11.25
(551) индивидуална

(510, 511)
кл. 16 хартија, картон и производите од нив кои не се опфатени со другите класи, печатени работи, фотографии, канцелариски материјал; брошури; весници; грбови (хартиени); знаци (бројки и букви); известувања (покани); календари; карти; карти за играење; каталози; книги; книшки; моливи; острилки; налив пера; ножеви за хартија; нотеси; папки за документи; хартија за писма; плакати (постери); покривки за маса (хартиени); прибор за пишување; прирачници; проспекти; публикации; разгледници; часописи
кл. 25 облека, обувки; капи; блузи, вратоврски; кошули; ленти за глава; француски капи; спортска облека; сенила за капи; шамии; шапки; шалови
кл. 35 услуги за регистрација, препис, составување, систематизација на пишани комуникации и регистрации, собирање на статистики податоци како и објавување на текстови; огласување, рекламирање; истражувања; консултаци; пребарувања; односи со јавноста; маркетинг истражувања; испитувања на јавното мислење, анкети; советувања; изнајмување рекламен простор; компјутерски бази на податоци (собирање информации во компјутерски бази на податоци); објавување рекламни текстови; организирање дејности; оргаизирање изложби во комерцијални и рекламни цели; плакатирање (огласување)преписи на соопштенија; промоции; пропагандни дејности; маркетинг; рекламирање по пат на радио и телевизија; рекламна документација; реклмна хроника; рекламни огласи; рекламен материјал; уредување излози; ширење рекламен материјал; трактати (проспекти, печатени примероци)
кл. 41 организирање и водење конференции; организирање и водење конгреси; одржување приредби; пишување и објавување текстови, книги кои не се реклмни; одржување и водење разговор; он-лајн публикување електронски книги и списанија; разонода; разонода по пат на радио и телевизија; организирање и водење семинари и симпозиуми; студија за снимање; изнајмување тонски снимки; филмови (производство и изнајмување)

---

(210) **ТМ 2015/503** (220) 05/05/2015
(442) 30/04/2017
(731) **Мербак дооел увоз-извоз Скопје ул.Павел Шатев бр.2, Скопје, Центар, МК**
(740) Диме Зафировски
ул.Јуриј Гагарин бр.21-2/10, Скопје
(540)

(531) 26.04.18;27.05.17;27.05.24
(551) индивидуална
(510, 511)
кл. 35 услуги при продажба на големо и мало на обувки

---

(210) **ТМ 2015/545** (220) 19/05/2015
(442) 30/04/2017
(731) **Cephalon UK Limited Ridings Ridings Point Whistler Drive, WF10 5HX Castleford,West Yorkshire,United Kingdom, UK**
(740) Друштво за застапување од областа на индустриската сопственост ЖИВКО МИЈАТОВИЌ АНД ПАРТНЕРС ДОО Скопје
Ул. Даме Груев бр. 3/2-11 1000 Скопје
(540)

ABELCET

(551) индивидуална
(510, 511)
кл. 5 анти-инфективни состави

---

(210) **ТМ 2015/847** (220) 25/08/2015
(442) 30/04/2017

(731) **МЛ-Гари ДОО Скопје**
ул. „Димитар Пандилов“ бр. 6, 1000, Скопје, МК
(540)

MAYA

(591) црвена
(531) 27.05.17
(551) индивидуална
(510, 511)
кл. 32 вода, минерална вода, сода вода, газирана вода, вода за пиење, безалкохолни овошни екстрактки; безалкохолни овошни пијалаци; безалкохолни пијалаци на база на мед и други видови безалкохолни пијалаци; изотонични пијалаци; безалкохолни овошни екстракти; безалкохолни овошни пијалаци; овошни сирупи; безалкохолни овошни сокови; безалкохолни пијалаци; безалкохолни пијалаци со мед; пијалаци на база на мед; безалкохолни овошни сирупи; безалкохолен сок од јаболка; овошни сокови; ароматизирани пијалаци и други препарати за производство на пијалаци

---

(210) **ТМ 2015/848** (220) 25/08/2015
(442) 30/04/2017
(731) **МЛ-Гари ДОО Скопје**
ул. „Димитар Пандилов“ бр. 6, 1000, Скопје, МК
(540)

(591) црвена, сина, златна
(531) 25.01.19;27.05.17
(551) индивидуална
(510, 511)
кл. 32 вода, минерална вода

---

(210) **ТМ 2015/862** (220) 26/08/2015
(442) 30/04/2017
(731) **САВЕСКИ А ДООЕЛ Охрид**
ул. Кеј Македонија бр. 53, 6000, Охрид, МК
(540)

(591) светло и темно зелена, бела, златна, светло и темно кафена
(531) 05.03.06;25.01.19;27.05.25
(551) индивидуална
(510, 511)
кл. 43 услуги за подготвување храна и пијалоци

---

(210) **ТМ 2015/923** (220) 15/09/2015
(442) 30/04/2017
(731) **Клиничка болница АЏИБАДЕМ СИСТИНА Скопје**
ул. Скупи бр. 5 А, Скопје, МК
(540)

ACIBADEM SISTINA

(551) индивидуална
(510, 511)
кл. 44 здравствени центри

---

(210) **ТМ 2015/924** (220) 15/09/2015
(442) 30/04/2017
(731) **Клиничка болница АЏИБАДЕМ СИСТИНА Скопје**

ул. Скупи бр. 5 А, Скопје, МК
(540)

(591) сина и сива
(531) 27.05.15
(551) индивидуална
(510, 511)
кл. 44 здравствени центри

---

(210) **ТМ 2015/925** (220) 15/09/2015
(442) 30/04/2017
(731) **Клиничка болница АЏИБАДЕМ СИСТИНА Скопје**
ул. Скупи бр. 5 А, Скопје, МК
(540)

(591) сина и сива
(531) 27.05.11;27.05.17
(551) индивидуална
(510, 511)
кл. 44 здравствени центри

---

(210) **ТМ 2015/926** (220) 15/09/2015
(442) 30/04/2017
(731) **Клиничка болница АЏИБАДЕМ СИСТИНА Скопје**
ул. Скупи бр. 5 А, Скопје, МК
(540)

(591) сина и сива
(531) 27.05.17;27.05.24
(551) индивидуална
(510, 511)
кл. 44 здравствени центри

---

(210) **ТМ 2015/927** (220) 15/09/2015
(442) 30/04/2017
(731) **Клиничка болница АЏИБАДЕМ СИСТИНА Скопје**
ул. Скупи бр. 5 А, Скопје, МК
(540)

(591) сина и сива
(531) 27.05.17;27.05.24
(551) индивидуална
(510, 511)
кл. 44 здравствени центри

---

(210) **ТМ 2015/1021** (220) 09/10/2015
(442) 30/04/2017
(731) **SANOVEL ILAC SANAYI VE TICARET A.S.**
Istinye Mah., Balabandere Cad. No: 14, 34460 Sarıyer/Istanbul, TR
(740) Друштво за застапување од областа на индустриската сопственост ЖИВКО МИЈАТОВИЌ АНД ПАРТНЕРС ДОО Скопје
Ул. Даме Груев бр. 3/2-11 1000 Скопје
(540)

serperil

(551) индивидуална
(510, 511)
кл. 5 фармацевтски, ветеринарни и санитарни препарати; диететски супстанции што се прилагодени за употреба во медицината; храна за бебиња; лепливи фластери; материјали за преврзување; материјали за пломбирање заби; забарски восок; средства за дезинфекција; препарати за уништување штетници; фунгициди; хербициди

---

(210) **ТМ 2015/1022** (220) 09/10/2015
(442) 30/04/2017
(731) **SANOVEL ILAC SANAYI VE TICARET A.S.**
Istinye Mah., Balabandere Cad. No: 14, 34460 Sarıyer/Istanbul, TR

(740) Друштво за застапување од областа на индустриската сопственост ЖИВКО МИЈАТОВИЌ АНД ПАРТНЕРС ДОО Скопје
Ул. Даме Груев бр. 3/2-11 1000 Скопје
(540)

cyplos

(551) индивидуална
(510, 511)
кл. 5 фармацевтски, ветеринарни и санитарни препарати; диететски супстанции што се прилагодени за употреба во медицината; храна за бебиња; лепливи фластери; материјали за преврзување; материјали за пломбирање заби; забарски восок; средства за дезинфекција; препарати за уништување штетници; фунгициди; хербициди

(210) **ТМ 2015/1023** (220) 09/10/2015
(442) 30/04/2017
(731) **SANOVEL ILAC SANAYI VE TICARET A.S.**
Istinye Mah., Balabandere Cad. No: 14, 34460 Sarıyer/Istanbul, TR
(740) Друштво за застапување од областа на индустриската сопственост ЖИВКО МИЈАТОВИЌ АНД ПАРТНЕРС ДОО Скопје
Ул. Даме Груев бр. 3/2-11 1000 Скопје
(540)

sanocef

(551) индивидуална
(510, 511)
кл. 5 фармацевтски, ветеринарни и санитарни препарати; диететски супстанции што се прилагодени за употреба во медицината; храна за бебиња; лепливи фластери; материјали за преврзување; материјали за пломбирање заби; забарски восок; средства за дезинфекција; препарати за уништување штетници; фунгициди; хербициди

(210) **ТМ 2015/1024** (220) 09/10/2015
(442) 30/04/2017
(731) **SANOVEL ILAC SANAYI VE TICARET A.S.**
Istinye Mah., Balabandere Cad. No: 14, 34460 Sarıyer/Istanbul, TR
(740) Друштво за застапување од областа на индустриската сопственост ЖИВКО МИЈАТОВИЌ АНД ПАРТНЕРС ДОО Скопје
Ул. Даме Груев бр. 3/2-11 1000 Скопје
(540)

messina

(551) индивидуална
(510, 511)
кл. 5 фармацевтски, ветеринарни и санитарни препарати; диететски супстанции што се прилагодени за употреба во медицината; храна за бебиња; лепливи фластери; материјали за преврзување; материјали за пломбирање заби; забарски восок; средства за дезинфекција; препарати за уништување штетници; фунгициди; хербициди

(210) **ТМ 2015/1025** (220) 09/10/2015
(442) 30/04/2017
(731) **SANOVEL ILAC SANAYI VE TICARET A.S.**
Istinye Mah., Balabandere Cad. No: 14, 34460 Sarıyer/Istanbul, TR
(740) Друштво за застапување од областа на индустриската сопственост ЖИВКО МИЈАТОВИЌ АНД ПАРТНЕРС ДОО Скопје
Ул. Даме Груев бр. 3/2-11 1000 Скопје
(540)

cardofix

(551) индивидуална

(510, 511)
кл. 5 фармацевтски, ветеринарни и санитарни препарати; диететски супстанции што се прилагодени за употреба во медицината; храна за бебиња; лепливи фластери; материјали за преврзување; материјали за пломбирање заби; забарски восок; средства за дезинфекција; препарати за уништување штетници; фунгициди; хербициди

(210) **ТМ 2015/1129** (220) 05/11/2015
(442) 30/04/2017
(731) **Друштво за трговија и услуги КРЕАТИВА. ИНГ ДОО Скопје**
ул. Орце Николов бр. 129, Скопје, МК
(540)

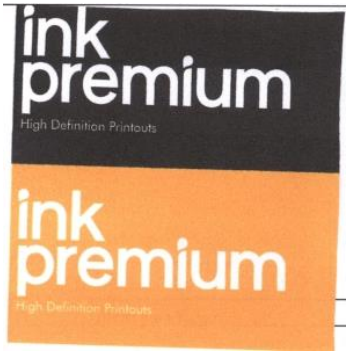

(591) црна, бела, портокалова
(531) 27.05.24
(551) индивидуална
(510, 511)
кл. 2 материи за боење; средства за нагризување; сурови природни смоли; мастило [тонер] за фотокопири, печатење (мастило за печатење), полнети тонери за печатачи и фотокопири, фотокопири (полнети тонери за печатачи и фотокопири), тонери [мастило] за фотокопири
кл. 16 печатени работи

(210) **ТМ 2015/1258** (220) 10/12/2015
(442) 30/04/2017
(731) **Aktsionerno Droujesvo BULGARTABAC HOLDING**
62 Graf Ignatiev Str., 1000, Sofia, BG
(740) ТОНЕВСКИ ДРАГАН, АДВОКАТ
Бул. Кочо Рацин 14/4-13, 1000 Скопје

(591) темно сива, жолта, жолто-зелена, зелана, бела
(531) 25.01.19
(551) индивидуална
(510, 511)
кл. 34 тутун; цигари; цигарети; пури; цигарилоси; филтер цигари; хартија за цигари

(210) **ТМ 2016/36** (220) 15/01/2016
(442) 30/04/2017
(731) **Друштво за производство и трговија и услуги АЛ-МАК увоз-извоз ДОО Струмица**
ул.Климент Охридски бр. 41, Струмица, МК
(740) НОШПАЛ БОРИС, адвокат
ул. Славе Деловски бр. 7, 1000, Скопје
(540)

(591) црвена, црна и бела
(531) 27.05.09;27.05.17;27.05.24
(551) индивидуална
(510, 511)
кл. 20 мебел
кл. 24 текстил и текстилни производи, кои не се опфатени со другите класи, покривки за кревети и маси

(210) **ТМ 2016/38** (220) 15/01/2016

(442) 30/04/2017
(731) **Друштво за производство и трговија и услуги АЛ-МАК увоз-извоз ДОО Струмица**
ул.Климент Охридски бр. 41, Струмица, МК
(740) НОШПАЛ БОРИС, адвокат
ул. Славе Деловски бр. 7, 1000, Скопје
(540)

АЛМАК МЕБЕЛ

(551) индивидуална
(510, 511)
кл. 20 мебел
кл. 24 текстил и текстилни производи, кои не се опфатени со другите класи, покривки за кревети и маси

(210) **ТМ 2016/102** (220) 01/02/2016
(442) 30/04/2017
(731) **SAPONIA Kemiska, prehrambena i farmaceutska industrija, p.o., Osijek**
M. Gupca 2, Osijek, HR
(740) НОШПАЛ БОРИС, адвокат
ул. Славе Деловски бр. 7, 1000, Скопје
(540)

SAPONIA

(551) индивидуална
(510, 511)
кл. 3 средства за белење и други супстанции за перење, препарати за чистење, полирање, триење и нагризување, сапуни

(210) **ТМ 2016/103** (220) 01/02/2016
(442) 30/04/2017
(731) **SAPONIA Kemiska, prehrambena i farmaceutska industrija, p.o., Osijek**
M. Gupca 2, Osijek, HR
(740) НОШПАЛ БОРИС, адвокат
ул. Славе Деловски бр. 7, 1000, Скопје
(540)

MARKINS

(551) индивидуална
(510, 511)
кл. 3 средства за белење и други супстанции за перење, препарати за чистење, полирање, триење и нагризување, сапуни

(210) **ТМ 2016/148** (220) 12/02/2016
(442) 30/04/2017
(731) **Ciech Sarzyna Spolka Akcyjna**
ul. Chemikow 1, PL-37-310 Nowa Sarzyna, PL
(740) Адвокатско друштво Пепељугоски
Ул.”Вељко Влаховиќ” 4/ 1-1, 1000, Скопје
(540)

Glypho-POL

(551) индивидуална
(510, 511)
кл. 1 хемикалии кои се користат во индустријата, земјоделството, хортикултурата и шумарството; необработени вештачки смоли, необработена пластика; препарати за регулирање на растот на растенијата; ѓубрива
кл. 5 хербициди; фунгициди, пестициди; биоциди; инсектициди; препарати за уништување на штетници

(210) **ТМ 2016/353** (220) 31/03/2016
(442) 30/04/2017
(731) **Друштво за производство, трговија и услуги ЖИТО ЦЕНТАР ДОО увоз-извоз Скопје**
ул. Втора Македонска Бригада бр. 2, Скопје - Бутел, МК
(540)

(531) 25.01.19;26.11.08;27.05.07
(551) индивидуална
(510, 511)
кл. 30 леб, ролован леб, мешан леб, бескавасен леб, свеж леб

(210) **ТМ 2016/373** (220) 06/04/2016
(442) 30/04/2017
(731) **Агенција Бравура**
ул. Мајка Тереза бр. 20-1, 1000, Скопје, МК

(540)

(591) сива, црвена, зелена, црна
(531) 07.01.08;07.03.11
(551) индивидуална
(510, 511)
кл. 36 агенција за недвижности
кл. 39 организирање патувања

(210) **ТМ 2016/516** (220) 16/05/2016
(442) 30/04/2017
(731) **КОЖУВЧАНКА ДОО**
ул. Шишка бр. 37 , 1430, Кавадарци , МК
(740) БЕРИН Д.О.О. СКОПЈЕ
ул.Македонија бр.27/2/22, 1000 Скопје

(540)

СВЕЖО ТОЧЕНО НАШЕ

(551) индивидуална
(510, 511)
кл. 32 пиво

(210) **ТМ 2016/544** (220) 26/05/2016
(442) 30/04/2017
(731) **КРОАЦИЈА ОСИГУРУВАЊЕ АД-Друштво за неживотно осигурување Скопје**
ул. Св. Кирил и методиј бр. 20, Скопје, Центар, МК
(740) МАРТА ПОПОВСКА, АДВОКАТ
ул. Црвена Вода бр.7/4, Скопје, 1000
(540)

(591) сина и бела
(531) 26.01.10;26.02.05
(551) индивидуална
(510, 511)
кл. 36 осигурување, финансиски работи, монетарни работи, работи поврзани со недвижен имот

(210) **ТМ 2016/841** (220) 30/08/2016
(442) 30/04/2017
(731) **Друштво АНМ ЕНТЕРПРИСЕ ГРОУП ДООЕЛ увоз-извоз Тетово**
ул. Полог бр. 2, 1200, Тетово, МК
(540)

(591) светло и темно сива

(531) 24.15.21
(551) индивидуална
(510, 511)
кл. 35 огласување, водење на работење, управување со работи, канцелариски работи
кл. 38 телекомуникации
кл. 41 образовни услуги, подготвување на наставата, забава, спортски и културни активности

(210) **ТМ 2016/842** (220) 30/08/2016
(442) 30/04/2017
(731) **Друштво АНМ ЕНТЕРПРИСЕ ГРОУП ДООЕЛ увоз-извоз Тетово**
ул. Полог бр. 2, 1200, Тетово, МК
(540)

(591) светло и темно црвена
(531) 24.15.21
(551) индивидуална
(510, 511)
кл. 35 огласување, водење на работење, управување со работи, канцелариски работи
кл. 38 телекомуникации
кл. 41 образовни услуги, подготвување на наставата, забава, спортски и културни активности

(210) **ТМ 2016/845** (220) 31/08/2016
(442) 30/04/2017
(731) **Pfizer Inc.**
235 East 42nd Street, New York, NY 10017, US
(740) ПЕТОШЕВИЌ ДООЕЛ СКОПЈЕ
ул. Орце Николов 68/4 реон 20, 1000, Скопје
(540)

ELELYSO

(551) индивидуална
(510, 511)
кл. 5 фармацевтски производи за употреба при лекување на лизозомни болести на натрупување

(210) **ТМ 2016/846** (220) 31/08/2016
(442) 30/04/2017
(731) **Pfizer Inc.**
235 East 42nd Street, New York, NY 10017, US
(740) ПЕТОШЕВИЌ ДООЕЛ СКОПЈЕ
ул. Орце Николов 68/4 реон 20, 1000, Скопје
(540)

UPLYSO

(551) индивидуална
(510, 511)
кл. 5 фармацевтски производи за употреба при лекување на лизозомни болести на натрупување

(210) **ТМ 2016/850** (220) 01/09/2016
(442) 30/04/2017
(731) **Адвокатско друштво Кнезовиќ и соработници Скопје**
ул. Вељко Влаховиќ бр. 4-2/3, Скопје, МК
(740) АДВОКАТСКО ДРУШТВО КНЕЗОВИЌ И СОРАБОТНИЦИ СКОПЈЕ
ул. Вељко Влаховиќ, бр.4-2/3, 1000 Скопје
(540)

ADRIALA BALKAN LEGAL EXPERTS - ABLE

(551) индивидуална
(510, 511)
кл. 45 правни услуги

(210) **ТМ 2016/852** (220) 02/09/2016
(442) 30/04/2017
(731) **Halil Irfan Bumin**
Goztepe Mah. Bahariyeli Sk. no: 27 Ic Kapi No:3, Kadikoiy, Istanbul, TR
(740) ЗЛАТКО КОЛЕВСКИ, АДВОКАТ
ул.Иво Лола Рибар бр.59/2/2
(540)

ПЕРА Констракшн и Инженеринг ДООЕЛ

(551) индивидуална
(510, 511)
кл. 6 обични метали и нивните легури; метални градежни материјали; метални преносни конструкции; метални материјали за железнички шини; неелектрични кабли и жици од обичен метал; железарија, мали метални предмети; метални цевки; производи од обичен метал што не се вклучени во другите класи;
кл. 19 неметални градежни материјали; цврсти неметални цевки за градба; асфалт, катран и битумен, неметални преносни конструкции;
кл. 36 работи поврзани со недвижен имот
кл. 37 градежни конструкции; поправки; инсталациски услуги
кл. 42 научни и технолошки услуги и истражување и планирањето поврзано со нив; индустриски анализи и истражувалки услуги

(210) **ТМ 2016/854** (220) 02/09/2016
(442) 30/04/2017
(731) **ОКЕАН - КОМ ТРЕЈД ДОО Скопје**
Качанички пат 158, Скопје, МК
(740) МАРИН ГАВРИЛОВСКИ, АДВОКАТ
бул. Кочо Рацин 14/3-4, 1000, Скопје
(540)

(591) бела, виолетова, циклама и розева
(531) 02.09.01;27.05.01;27.05.04
(551) индивидуална
(510, 511)
кл. 3 препарати за чистење, полирање, триење и нагризување, сапуни, парфимерија, еценцијални масла, козметички производи, лосиони за коса, препарати за нега на забите
кл. 16 тоалетна хартија, шамичиња од хартија и целулоза, салфети од хартија за маса, бебешки пелени, бебешки шамичиња, хартија

(210) **ТМ 2016/855** (220) 02/09/2016
(442) 30/04/2017
(731) **Друштво за угостителство, трговија и услуги МАТО КАФЕ ДОО увоз-извоз Скопје**
ул.Св. Кирил и Методиј бр. 23 - ТЦ Рамстор/локал 34, Скопје - Центар, МК
(740) МИРЈАНА МАРКОВСКА, адвокат
ул. Орце Николов бр. 75, 1000 Скопје
(540)

(591) жолта, црвена, зелена, сина, розова, виолетова; црна
(531) 01.01.05;24.09.02;24.09.05
(551) индивидуална
(510, 511)
кл. 41 забави (планирање забави); изнајмување играчки; забавни паркови
кл. 43 кафетерии; служење храна и пијалоци; бифеа; привремено сместување
кл. 45 чување деца

(210) **ТМ 2016/856** (220) 02/09/2016
(442) 30/04/2017
(731) **Друштво за угостителство, трговија и услуги МАТО КАФЕ ДОО увоз-извоз Скојпе**
ул.Св. Кирил и Методиј бр. 23 - ТЦ Рамстор/локал 34, Скопје - Центар, МК
(740) МИРЈАНА МАРКОВСКА, адвокат
ул. Орце Николов бр. 75, 1000 Скопје
(540)

DREAMLAND DEJA VU

(551) индивидуална
(510, 511)
кл. 41 забави (планирање забави); изнајмување играчки; забавни паркови
кл. 43 кафетерии; служење храна и пијалоци; бифеа; привремено сместување
кл. 45 чување деца

---

(210) **ТМ 2016/857** (220) 05/09/2016
(442) 30/04/2017
(731) **ПРИНЦИП КОМЕРЦ - ПЕТАР ДООЕЛ**
ул.„50та Дивизија“ 43/3,, Скопје, МК
(540)

(591) црна, бела, жолта
(531) 05.03.14;05.03.17;05.07.19
(551) индивидуална
(510, 511)
кл. 29 маслиново масло
кл. 35 услуги при продажба на мало и големо со маслиново масло

---

(210) **ТМ 2016/858** (220) 06/09/2016
(442) 30/04/2017
(731) **СИНАНИ НИМЕТУЛА**
ул. Дижонска 5/2, 1000, Скопје, МК
(740) СКУПИ МАРК & ПАТЕНТ ДООЕЛ СКОПЈЕ
ул. Ќемал Ататурк бр. 10/1-7, 1000, Скопје
(540)

(591) бела, црвена
(531) 26.13.25;27.05.24
(551) индивидуална
(510, 511)
кл. 9 апарати и инструменти: научни, поморски, геодетски, фотографски, кинематографски, оптички, за вагање, за мерење, сигнализација, контрола (инспекција), спасување и настава; апарати и инструменти за спроведување, вклучување, трансформирање, акумулирање, регулирање или контролирање на електрицитетот; апарати за снимање, пренос и репродукција на звук или слика, магнетски носачи на податоци, дискови за снимање; компакт дискови, ДВД и други дигитални медии за снимање; автоматски машини и механизми за апаратите што се активираат со монети или жетони; регистар каси, машини за сметање и опрема за обработка на податоци и компјутери, компјутерски софтвер, апарати за гаснење пожар
кл. 11 апарати за осветлување, греење, производство на пареа, варење (готвење), ладење, сушење, вентилација, снабдување со вода и за санитарни намени; инсталации за осветлување; апарати за осветлување за возила, внатрешни и надворешни светла; лампи, електрични сијалици, лампи за прожектирање, фенери за осветлување, лустери, осветлувачки сијалици, лампи за сенки, сијалици за жмигавци и светла за паркирање на возила (сијалици), предни

светла за возила, светла за стопирање, светла за сигнализирање и светла за паркирање, рефлектори за возила, сијалици за рефлектори, клима уреди
кл. 35 рекламирање; водење на работењето; управување со работата; канцелариски работи; маркетинг; канцелариски работи; книговодство; комерцијално или индустриска асистенција за управувањето; услуги на продажба на мало и големо на технички, електротехнички и електронски производи, нарочито на апаратите за осветлување, греење, спроведување и инсталациите за осветлување

(210) **ТМ 2016/863** (220) 09/09/2016
(442) 30/04/2017
(731) **Millennium & Copthirne International Limited**
36 Robinson Road #04-01 City House Singapore 068877, SG
(740) БЕРИН Д.О.О. СКОПЈЕ
ул.Македонија бр.27/2/22, 1000 Скопје
(540)

MILLENNIUM

(531) 26.11.06;26.11.07;27.05.01;27.05.17
(551) индивидуална
(510, 511)
кл. 43 услуги за привремено сместување, сместување (привремен наем), служење (храна и пијалоци), изнајмување простории за состаноци, ресторани, кафтерии, резервација на привремено сместување; обезбедување на привремено домашно сместување; обезбедување на хотелски апартмани; хотелски услуги

(210) **ТМ 2016/866** (220) 13/09/2016
(442) 30/04/2017
(731) **Energy Beverages LLC, a Delaware limited liability compny**
2390 Anselmo Drive Corona, California 92879, US
(740) Адвокатско друштво Пепељугоски
Ул.”Вељко Влаховиќ” 4/ 1-1, 1000, Скопје
(540)

(531) 01.15.05
(551) индивидуална
(510, 511)
кл. 32 безалкохолни пијалаци, пиво

(210) **ТМ 2016/867** (220) 13/09/2016
(442) 30/04/2017
(300) 3182439 26/08/2016 UK
(731) **Amouage SAOC**
PO Box 307, CPO 111, Seeb, OM
(740) БИНПРО ДООЕЛ СКОПЈЕ
ул. Ленинова бр.15а-13,1000 Скопје
(540)

FIGMENT

(551) индивидуална
(510, 511)
кл. 3 сапуни; парфимерија; парфеми; мириси; етерични масла; козметика; лосиони за коса; препарати за нега на косата и кожата; креми и лосиони за телото и лицето; пудра; препарати за употреба при бањање и туширање; деодоранси

(210) **ТМ 2016/869** (220) 13/09/2016
(442) 30/04/2017
(731) **KWANG YANG MOTOR CO., LTD.**
(a corporation incorporated under the laws of Taiwan, R.O.C.)
No. 35, Wan Hsing Street, Sanmin District, Kaohsiung, TW
(740) БИНПРО ДООЕЛ СКОПЈЕ
ул. Ленинова бр.15а-13,1000 Скопје
(540)

KYMCO NOODOE

(551) индивидуална
(510, 511)
кл. 9 преносливи дигитални електронски апарати, имено, паметни телефони, таблет компјутери, предаватели на електронски сигнали и поврзан софтвер; безжични комуникациски апарати за пренос на звук, информации и слики; чипови за претходно-снимени компјутерски програми и софтвер; компјутерски софтвер; компјутерски софтвер за употреба за преносливи дигитални електронски апарати, паметни телефони, таблет компјутери, предаватели на електронски сигнали и софтвер за електронски апарати за широка потрошувачка; прекинувачи; чипови; печатени плочи; примопредаватели на сигнали; конвертори на сигнали; ЛЦД монитори; компјутерски монитори; монитори со екран на допир; монитори со широк екран; монитори со закривен екран; мерачи (бројачи); регистратори на километража; регистратори на километража за возила; навигациски апарати за возила; акумулатори/батерии за возила
кл. 12 моторцикли и делови од моторцикли; автомобили и делови од автомобили; велосипеди и делови од велосипеди; електрични возила и делови од електрични возила; електрични скутери и делови од електрични скутери; електрични инвалидски колички и делови од електрични инвалидски колички; возила за секакво земјиште и делови од возила за секакво земјиште; земјоделски вагони и делови од земјоделски вагони; уреди против кражба за возила; контролни табли за возила; контролни табли за моторцикли; гуми

(210) **ТМ 2016/871** (220) 13/09/2016
(442) 30/04/2017
(731) **Pfizer Inc.**
235 East 42nd Street, New York, New York 10017, US
(740) ПЕТОШЕВИЌ ДООЕЛ СКОПЈЕ
ул. Орце Николов 68/4 реон 20, 1000, Скопје
(540)

VYNDAQEL

(551) индивидуална
(510, 511)
кл. 5 фармацевтски производи кои се даваат орално и се достапни само со рецепт за лекување на ретка болест на погрешно свиткување на протеините, имено, амилоидоза

(210) **ТМ 2016/872** (220) 13/09/2016
(442) 30/04/2017
(300) 15214844 14/03/2016 EM
(731) **BeiGene, Ltd. c/o Mourant Ozannes Corporate Services (Cayman) Limited**
94 Solaris Avenue, Camana Bay, KY1-1108 Grand Cayman, KY
(740) ПЕТОШЕВИЌ ДООЕЛ СКОПЈЕ
ул. Орце Николов 68/4 реон 20, 1000, Скопје
(540)

BeiGene

(551) индивидуална

(510, 511)
кл. 5 лекови за хуманитарни цели, капсули за фармацевтски цели, капсули за лекови, фармацевтски препарати, хемико-фармацевтски препарати, лекови за медицински цели, хемиски препарати за фармацевтски цели, биолошки препарати за медицински цели, хемиски препарати за медицински цели, дијагностички биомаркер реагенси за медицински цели
кл. 35 услуги за продажба на мало или големо за фармацевтски препарати и медицински набавки
кл. 40 услуги во врска со хемиска обработка и трансформација на неоргански или органски супстанции
кл. 42 технички истражувања, технички проект студии, истражување и развој на нови производи за другите, хемиска анализа, услуги на хемија, хемиски истражувања, клинички испитувања, биолошки истражувања
кл. 44 фармацевтски совети, услуги на телемедицина, советување за здравје

(210) **ТМ 2016/873** (220) 13/09/2016
(442) 30/04/2017
(300) 15214811 14/03/2016 EM
(731) **BeiGene, Ltd. c/o Mourant Ozannes Corporate Services**
(Cayman) Limited
94 Solaris Avenue, Camana Bay, KY1-1108
Grand Cayman, KY
(740) ПЕТОШЕВИЌ ДООЕЛ СКОПЈЕ
ул. Орце Николов 68/4 реон 20, 1000, Скопје
(540)

(591) црвена, црна, бела
(531) 26.04.22;27.05.01;27.05.05;28.03.00
(551) индивидуална
(510, 511)
кл. 5 лекови за хуманитарни цели, капсули за фармацевтски цели, капсули за лекови, фармацевтски препарати, хемико-фармацевтски препарати, лекови за медицински цели, хемиски препарати за фармацевтски цели, биолошки препарати за медицински цели, хемиски препарати за медицински цели, дијагностички биомаркер реагенси за медицински цели
кл. 35 услуги за продажба на мало или големо за фармацевтски препарати и медицински набавки
кл. 40 услуги во врска со хемиска обработка и трансформација на неоргански или органски супстанции
кл. 42 технички истражувања, технички проект студии, истражување и развој на нови производи за другите, хемиска анализа, услуги на хемија, хемиски истражувања, клинички испитувања, биолошки истражувања
кл. 44 фармацевтски совети, услуги на телемедицина, советување за здравје

(210) **ТМ 2016/874** (220) 13/09/2016
(442) 30/04/2017
(300) 15214836 14/03/2016 EM
(731) **BeiGene, Ltd. c/o Mourant Ozannes Corporate Services**
(Cayman) Limited
94 Solaris Avenue, Camana Bay, KY1-1108
Grand Cayman, KY
(740) ПЕТОШЕВИЌ ДООЕЛ СКОПЈЕ
ул. Орце Николов 68/4 реон 20, 1000, Скопје
(540)

(591) црвена,бела
(531) 26.04.22;28.03.00
(551) индивидуална
(510, 511)
кл. 5 лекови за хуманитарни цели, капсули за фармацевтски цели, капсули за лекови, фармацевтски препарати, хемико-фармацевтски препарати, лекови за медицински цели, хемиски препарати за фармацевтски цели, биолошки препарати за медицински цели, хемиски препарати за медицински цели, дијагностички биомаркер реагенси за медицински цели
кл. 35 услуги за продажба на мало или големо за фармацевтски препарати и медицински набавки
кл. 40 услуги во врска со хемиска обработка и трансформација на неоргански или органски супстанции
кл. 42 технички истражувања, технички проект студии, истражување и развој на нови производи за другите, хемиска анализа, услуги на хемија, хемиски истражувања, клинички испитувања, биолошки истражувања
кл. 44 фармацевтски совети, услуги на телемедицина, советување за здравје

(210) **ТМ 2016/875** (220) 13/09/2016
(442) 30/04/2017
(300) 15214851 14/03/2016 EM
(731) **BeiGene, Ltd. c/o Mourant Ozannes Corporate Services**
(Cayman) Limited
94 Solaris Avenue, Camana Bay, KY1-1108 Grand Cayman, KY
(740) ПЕТОШЕВИЌ ДООЕЛ СКОПЈЕ
ул. Орце Николов 68/4 реон 20, 1000, Скопје
(540)

百濟神州

(531) 28.03.00
(551) индивидуална
(510, 511)
кл. 5 лекови за хуманитарни цели, капсули за фармацевтски цели, капсули за лекови, фармацевтски препарати, хемико-фармацевтски препарати, лекови за медицински цели, хемиски препарати за фармацевтски цели, биолошки препарати за медицински цели, хемиски препарати за медицински цели, дијагностички биомаркер реагенси за медицински цели
кл. 35 услуги за продажба на мало или големо за фармацевтски препарати и медицински набавки
кл. 40 услуги во врска со хемиска обработка и трансформација на неоргански или органски супстанции
кл. 42 технички истражувања, технички проект студии, истражување и развој на нови производи за другите, хемиска анализа, услуги на хемија, хемиски истражувања, клинички испитувања, биолошки истражувања
кл. 44 фармацевтски совети, услуги на телемедицина, советување за здравје

(210) **ТМ 2016/876** (220) 14/09/2016
(442) 30/04/2017
(300) 55011/2016 22/04/2016 CH
(731) **Philip Morris Brands Sarl**
Quai Jeanrenaud 3 Neuchatel, 2000, CH
(740) ДРУШТВО ЗА ЗАСТАПУВАЊЕ МСА ИП-МИЛОЈЕВИЌ-СЕКУЛИЌ ДОО КУМАНОВО
Србо Томовиќ 36/1-7, 1300, Куманово
(540)

advanceTech

(531) 27.05.01;27.05.17
(551) индивидуална
(510, 511)
кл. 34 тутун, преработен или сиров; производи од тутун; пури, цигари, цигарилоси, тутун за мотање на цигари, тутун за луле, тутун за џвакање, бурмут, кретек цигари; тутун во прав; замени за тутун (кои не се користат во медицински цели); електронски цигари; производи од тутутн за загревање; електронски уреди и нивните делови за загревање на цигари или тутун со цел за ослободување на аеросоли кои содржат никотин за ихалација; раствори за течен никотин за електронски цигари; артикли за пушачи, хартија за цигари, туби за цигари, филтери за цигари, конзерви за тутун, кутии за цигари, пепелници, лулиња, џебни машинки за мотење на цигари, запалки, кибрити

(210) **ТМ 2016/877** (220) 15/09/2016
(442) 30/04/2017
(731) **Културно-Хуманитарно и образовна организација ЕНСАР Скопје**
Покриена Чаршија бр. 37/локал 2, Центар, 1000, Скопје, МК
(740) СКУПИ МАРК & ПАТЕНТ ДООЕЛ СКОПЈЕ
ул. Ќемал Ататурк бр. 10/1-7, 1000, Скопје
(540)

(591) сина, сива, жолта, црна, златна, зелена, кафена и бела
(531)
01.01.10;07.11.01;20.01.11;20.07.02;26.01.15
(551) индивидуална
(510, 511)
кл. 39 транспортни услуги; пакување и складирање стока; организирање патувања
кл. 41 образовни услуги; обука; забава; спортски и културни активности; објавување на весници и списанија, објавување текстови; книги; гласници; обезбедување електронски публикации; публикување електронски книги и списанија, забави (известување за забави), услуги на спортски кампови; услуги за кампови за летување; насочување (професионално насочување) водење симпозиуми, организирање и водење работилници (обука), подвижни библиотеки (услуги за подвижни библиотеки) преведувачки услуги
кл. 43 услуги за обезбедување храна и пијалоци; привремено сместување; хуманитарни услуги

(210) **ТМ 2016/879** (220) 15/09/2016
(442) 30/04/2017
(731) **Филозофско друштво Македонија бул.„ Гоце Делчев“ бр. 9А, Центар, 1000, Скопје, МК**
(540)

(591) светло кафена, бела, црна
(531) 03.07.24;16.01.17
(551) индивидуална
(510, 511)
кл. 41 организирање на филмски фестивали

(210) **ТМ 2016/880** (220) 16/09/2016
(442) 30/04/2017

(731) **Western Digital Technologies, Inc.**
3355 Michelson Drive, Suite 100, Irvine California 92612, US
(740) ДРУШТВО ЗА ЗАСТАПУВАЊЕ МСА ИП-МИЛОЈЕВИЌ-СЕКУЛИЌ ДОО КУМАНОВО
Србо Томовиќ 36/1-7, 1300, Куманово
(540)

WD GOLD

(551) индивидуална
(510, 511)
кл. 9 компјутерски производи, имено диск дрејвери, хард диск дрејвери, дискови со перманентна меморија(SSD), хибридни дрејвери, празни дигитални медии за складирање на податоци, уреди за складирање на податоци, уреди за складирање на податоци на компјутери, уреди за мрежно складирање на податоци и компјутерски периферни уреди; хардвер меморија на компјутери; резервни компјутерски системи базирани на преносен тврд диск; компјутерски хардвер, софтвер и фирмвер за складирање, управување, организирање, синхронизација, осигурување, споделување и бекапување на електронски податоци; компјутерски хардвер кој се користи за употреба во центри за податоци, складишта на податоци и сервери на податоци
кл. 42 давање на привремена употреба online на компјутерски софтвер кој не е можно да се превземе, за употреба при чување и управување со компјутерски податоци; услуги на бекапување на компјутерски податоци од хард дрејвери и уреди за складирање на компјутерски податоци; давање на компјутерски софтвер кој не е можно да се превземе за складирање, трансфер, проток (stream), преглед и репродукција (читање) на текстуални содржини, податоци, аудио и видео фајлови, дигитални слики и мултимедијални содржини до и од центри за складирање на податоци, сервери со податоци, уреди за складирање на податоци, хард дрејвери, диск дрејвери, дискови со перманентна меморија(SSD); услуги на компјутерско и електронско складирање на податоци; услуги на дизајн, развој, апдејтирање (ажурирање) и одржување на компјутерски софтвер, фирмвер, уреди за складирање на податоци, хард дрејвери, диск дрејвери, дискови со перманентна меморија(SSD), мултимедијални читачи и компјутерски периферни единици

---

(210) **ТМ 2016/881** (220) 16/09/2016
(442) 30/04/2017
(731) **FRANCK Prehrambena industrija, dionicko drustvo - ZAGREB**
Vodovodna 20, 10000, HR
(740) МАКЕДОНИЈАПАТЕНТ Д.О.О. Скопје
Ул. Апостол Гусларот бр.3, 1000 Скопје
(540)

Franck Camomile & Ginger

(591) жолта, црвена, маслинесто зелена, бела
(531) 05.05.04;05.11.02
(554) тродимензионална
(551) индивидуална
(510, 511)
кл. 30 чај

---

(210) **ТМ 2016/882** (220) 16/09/2016
(442) 30/04/2017
(731) **Друштво за промет на големо и мало ПРИМА.МК ДОО експорт-импорт**
ул. Васил Главинов 14/1-18, 1000, Скопје, МК

(740) Адвокатско друштво Пепељугоски Ул.”Вељко Влаховиќ” 4/ 1-1, 1000, Скопје
(540)

STAY YOU

(591) сина, црвена
(531) 27.05.01;27.05.17
(551) индивидуална
(510, 511)
кл. 35 рекламирање; водење на работењето; управување со работата; канцелариски работи
кл. 38 телекомуникации
кл. 41 забавни и културни активности, имено организирање , планирање и одржување на социјални, музички и/или уметнички настни и функции

---

(210) **ТМ 2016/883** (220) 16/09/2016
(442) 30/04/2017
(731) **Друштво за промет на големо и мало ПРИМА.МК ДОО експорт-импорт**
ул. Васил Главинов 14/1-18, 1000, Скопје, МК
(740) Адвокатско друштво Пепељугоски Ул.”Вељко Влаховиќ” 4/ 1-1, 1000, Скопје
(540)

WIN MUSIC FREEDOM

(591) сина, црвена
(531) 23.01.01;27.05.01;27.05.17
(551) индивидуална
(510, 511)
кл. 35 рекламирање; водење на работењето; управување со работата; канцелариски работи
кл. 38 телекомуникации
кл. 41 забавни и културни активности, имено организирање , планирање и одржување на социјални, музички и/или уметнички настни и функции

---

(210) **ТМ 2016/884** (220) 16/09/2016
(442) 30/04/2017
(300) 53714/2016 23/03/2016 CH
(731) **Froneri Ltd.**
Richmond House, Leeming Bar, Northallerton, North Yorkshire, DL7 9UL, GB
(740) БИНСО Д.О.О. СКОПЈЕ
ул. “Народен фронт” 7/4 П.О. Бокс 768
(540)

FRONERI

(551) индивидуална
(510, 511)
кл. 29 зеленчук и компири (конзервирани, замрзнати, сушени или готвени); овошје (конзервирано, замрзнато, сушено или готвено); печурки (конзервирани, замрзнати, сушени или готвени); месо, живина, дивеч, риба и производи од морска храна, сите во форма на екстракти, супи, желеа, намази, слатко (preserves), или замрзнати или дехидрирани готвени јадења; џемови; јајца; млеко, крем, путер, сирење и млечни производи; замени за млеко; млечни напитоци, преовладува млеко; десерти направени со млеко и десерти на база на крем; јогурт; соја млеко (замени за млеко); конзервирани соја зрна за конзумирање за луѓе; масла и масти за јадење; обелувачи за кафе и/или чај (замени за крем); колбаси; месни производи (Charcuterie); путер од кикирики; супи, концентрирани супи; каша;

бујон коцки; чорба (stock); бистри супи кл. 30 кафе, кафе екстракти, подготовки на база на кафе и напитоци на база на кафе; ледено кафе; замена за кафе, екстракти од вештачко кафе, подготовки и напитоци на база на замени за кафе; цикорија; чај, чај екстракти, подготовки на база на чај и напитоци на база на чај; леден чај; подготовки на база на слад за конзумирање за луѓе; какао, подготовки на база на какао и напитоци на база на какао; чоколадо, производи од чоколадо, подготовки на база на чоколадо и напитоци на база на чоколадо; посластици, слатки, бомбони; шеќер; гума за жвакање, не за медицински намени; природни засладувачи; печени производи, леб, квасец, колачи; бисквити, торти, колачиња, обланди, карамели, десерти (вклучени во оваа класа), пудинзи; мразови (овошни сладоледи) (ices), водени мразови (water ices), шербети, смрзнати слатки, смрзнати торти, сладоледи, смрзнат јогурт, прашоци и врзувачки агенси (вклучени во оваа класа) за правење на јадливи мразови (овошни сладоледи) (ices) и/или водени мразови (water ices) и/или шербети и/или ледени посластици и/или смрзнати торти и/или сладолед и/или смрзнати јогурти; мед и замени за мед; житарки за доручек, мусли, корн флејкс, житарски табли, житарки подготвени за јадење; подготовки од житарици; ориз, тестенини, резанци (noodles); производи за храна направени од ориз, брашно или житарици, исто така во форма на готвени јадења; пици; сендвичи; подготовки за колачи и тесто за торта спремно за печење; сосови, соја сос; кечап; производи за вкус или зачинување на храна; зачини за јадење, мирудии, салатни преливи, мајонез; сенф; оцет

кл. 43 овозможување (обезбедување) на храна и пијалоци; кафеа, кафетерии, кантини, ресторани, ресторани за самопослужување, снек барови; кетеринг услуги; сите од овие услуги исто така и преку машини автомати за пијалоци; овозможување (обезбедување) на кафе машини

---

(210) **ТМ 2016/885** (220) 16/09/2016
(442) 30/04/2017
(731) **Друштво за производство, транспорт, трговија и услуги КОНТИНЕНТ ЛПГ ДООЕЛ Скопје**
ул. Качанички пат бб, Визбегово, Бутел, Скопје, МК
(740) Лидија Јаќимовиќ, адвокат
ул.Христо Смирненски бр. 17, 1000, Скопје
(540)

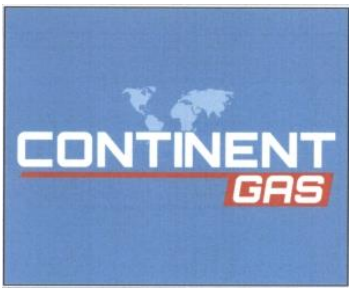

(591) сина, бела и црвена
(531) 01.05.03;27.05.01;27.05.11
(551) индивидуална
(510, 511)
кл. 4 гас, (производствен гас); гасни мешавини (испарени гасни мешавини); производствен гас
кл. 6 амбалажи од бел лим; затворачи од метал за садови; затворачи од метал за шишиња; контејнери од метал [складирање, превоз]; контејнери од метал за компресиран гас или течен воздух; лим (амбалажи од бел лим); обвивки железарија од метал; шишиња [метални садови] за компресиран гас или течен воздух
кл. 39 испорачување стоки; пакување стоки; превезување; превезување со камиони; стоки (испорачување стоки); транспортирање стоки
кл. 40 литографско печатење; обработка на метали; обработување на метали; печатење

(литографско печатење); составување материјали по нарачка за трети лица

(210) **ТМ 2016/886** (220) 16/09/2016
(442) 30/04/2017
(731) **Друштво за производство, транспорт, трговија и услуги РАПИД ГАС ДООЕЛ увоз-извоз Скопје**
ул. Ѓорѓи Капчев 4 бр. 9, Скопје, МК
(740) Лидија Јаќимовиќ, адвокат
ул.Христо Смирненски бр. 17, 1000, Скопје
(540)

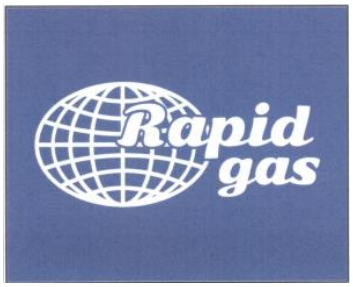

(591) сина и бела
(531) 01.05.23;27.05.01
(551) индивидуална
(510, 511)
кл. 4 гас, (производствен гас); гасни мешавини (испарени гасни мешавини); производствен гас
кл. 6 амбалажи од бел лим; затворачи од метал за садови; затворачи од метал за шишиња; контејнери од метал [складирање, превоз]; контејнери од метал за компресиран гас или течен воздух; лим (амбалажи од бел лим); обвивки железарија од метал; шишиња [метални садови] за компресиран гас или течен воздух
кл. 39 испорачување стоки; пакување стоки; превезување; превезување со камиони; стоки (испорачување стоки); транспортирање стоки
кл. 40 литографско печатење; обработка на метали; обработување на метали; печатење (литографско печатење); составување материјали по нарачка за трети лица

(210) **ТМ 2016/891** (220) 19/09/2016
(442) 30/04/2017
(731) **Друштво за трговија и услуги ЕКСПЛОРАРИУМ ДООЕЛ Скопје**
ул. Никола Тесла бр. 9 лок. 4-6, Скопје, МК
(740) БЕРИН Д.О.О. СКОПЈЕ
ул.Македонија бр.27/2/22, 1000 Скопје
(540)

(591) бела, жолта, портокалова, црвена, сина, зелена, виолетова, кафена
(531) 27.05.01;27.05.04
(551) индивидуална
(510, 511)
кл. 35 огласување, водење на работење, управување со работи, ширење на рекламен материјал, водење дејност (служби за давање совети за водење на одделни дејности), дејности (консултации за водење на дејностите), дејности (професионални консултации), демонстрација на производи, изложби (организирање на изложби) во комерцијални и рекламни цели, изнајмување рекламен простор, јавно мислење (испитување на јавното мислење), манекени (манекенски услуги) во рекламни промовирачки цели на продажбата, објавување рекламни текстови, обработка на текстови, огласување и рекламирање, организирање дејности (советување за организирање на дејностите), организирање на изложби, плакатирање и огласување, промоција (продажба за трето лице), пропагандни дејности, проучување на пазарот (маркетинг), рекламна документација (уредување на рекламна документација), рекламна хроника, рекламни агенции, рекламни огласи (ширење на рекламни огласи), водење на комерцијални работи, комерцијална администрација, канцелариски работи, ширење рекламен материјал /трактати, проспекти, печатени примероци/

кл. 41 образовни услуги, подготвување на наставата, забава, спортски и културни активности, академии (обука), гимнастичка обука, детски градинки, дискотеки (услуги на дискотеките), забавни паркови, изложби (организирање изложби) во културни или воспитни цели, клубови (услуги на клубови) /забава/, конгреси (организирање и водење конгреси), модни агенции за уметници, музејски услуги /презентација, изложби/, објавување текстови /текстови кои не се рекламни/, образовни информации, образовни испитувања, услуги на забавувачи, услуги од областа на образование и забава, издавање на опрема за играње, издавање на сценографии, натпревари (организирање натпревари) /обука или забава/, организирање и спроведување на едукативни форуми, планирање приеми /забава/, практично обучување /демонстрирање/, приредби (одржување на приредби), разговори (организирање и водење на разговори), разонода, семинари (организирање и водење семинари), симпозиуми (организирање и водење на симпозиуми), слободно време (услуги врзани за исполнување на слободното време), организирање саемски манифестации, приредби, изложби, туторство, услуги на преведување. услуги на спортски кампови, театарска продукција, услуги на зоолошки градини

кл. 43 услуги за подготвување храна и пијалоци, привремено сместување, кафетерии, изнајмување простори за состаноци, изнајмување на привремени сместувања (резервирање на привремено сместување), изнајмување на простории и мебел за организирање забави, кетеринг услуги на градинки (дневен престој за деца), услуги на снек барови, ресторани, ресторани за брзо и постојано послужување (шанк-барови), ресторани за самопослужување

---

(210) **ТМ 2016/892** (220) 19/09/2016
(442) 30/04/2017
(731) **Intercontinental Great Brands LLC**
100 Deforest Avenue, East Hannover, New Jersey, 07936, US
(740) Друштво за застапување од областа на индустриската сопственост ЖИВКО МИЈАТОВИЌ АНД ПАРТНЕРС ДОО Скопје
Ул. Даме Груев бр. 3/2-11 1000 Скопје
(540)

(591) бела и сите нијанси на сина
(531) 27.05.02;27.05.25
(551) индивидуална
(510, 511)
кл. 30 пекарски производи, тапиока и брашно, сладок или солен тарт (тортички) и пити, обични или со вкус и/или полнети тестенини, производи од жито, житарки за појадок, јадења главно направени со тесто од тарт (тортички), леб, двопек, слатки или солени бисквити, крекери, колачиња, обланди, житни плочки, вафли, торти, слатки, сите овие производи се обични и/или прелиени и/или полнети и/или со вкус, слатки или солени закуски направени од леб, бисквити или слатко пециво, кондиторски производи, сладоледи (мраз за јадење), имено производи од сладолед, замрзнати пецива и десерти

---

(210) **ТМ 2016/893** (220) 19/09/2016
(442) 30/04/2017
(731) **Unilever N.V.**
Weena 455, 3013 AL Rotterdam, NL
(740) Друштво за застапување од областа на индустриската сопственост ЖИВКО МИЈАТОВИЌ АНД ПАРТНЕРС ДОО Скопје
Ул. Даме Груев бр. 3/2-11 1000 Скопје

(540)

HYDROFILM

(551) индивидуална
(510, 511)
кл. 3 препарати и супстанции, сите за перење; препарати за белење; препарати за чистење, полирање, триење и нагризување; препарати за миење садови

(210) **ТМ 2016/895** (220) 20/09/2016
(442) 30/04/2017
(731) **BMJ Industries FZCO**
P.O. Box 31053 Al-Jazeera Al-Hamara, Ras Al Khaimah, AE
(740) Адвокатско друштво Пепељугоски
Ул.”Вељко Влаховиќ” 4/ 1-1, 1000, Скопје
(540)

MIR

(551) индивидуална
(510, 511)
кл. 34 тутун; производи за пушачите; кибрити

(210) **ТМ 2016/898** (220) 21/09/2016
(442) 30/04/2017
(731) **FRANCK Prehrambena industrija, dionicko drustvo - ZAGREB**
Vodovodna 20, 10000, Zagreb, HR
(740) МАКЕДОНИЈАПАТЕНТ Д.О.О. Скопје
Ул. Апостол Гусларот бр.3, 1000 Скопје
(540)

Franck

(591) бела, жолта, кафена, црвена, портокалова, сина, лила, зелена, црна
(531) 02.03.01;25.01.19
(554) тродимензионална
(551) индивидуална
(510, 511)
кл. 30 кафе

(210) **ТМ 2016/899** (220) 21/09/2016
(442) 30/04/2017
(731) **СНЕЖАНА СТАНОЈКОВИЌ and СЛОБОДАН СТОЈКОВСКИ**
ул.Октомвриска Револуција бр.45-4, 1300, Куманово, MK and ул.Доктор Рибар бр.20, 1300, Куманво, MK
(740) МАКЕДОНИЈАПАТЕНТ Д.О.О. Скопје
Ул. Апостол Гусларот бр.3, 1000 Скопје
(540)

(591) сина, бела
(531) 24.11.25;26.01.22;27.05.21;27.05.22
(551) индивидуална
(510, 511)
кл. 29 млеко и млечни производи, јајца; месо, риба, живина и дивеч; месни преработки; конзервирано, смрзнато, сушено и варено овошје и зеленчук; желеа, џемови, компоти; масла и масти за јадење

(210) **ТМ 2016/900** (220) 22/09/2016
(442) 30/04/2017
(731) **Комора на извршители на Република Македонија**
Бул. Илинден бр.60/2-2, 1000, Скопје, MK

(540)

Правда

(551) индивидуална
(510, 511)
кл. 16 списанија, весници, билтени, книги, печатени материјали, печатени публикации, публикации (печатени публикации), брошури, проспекти
кл. 35 обработка на текстови, текстови (обработка на текстови)
кл. 41 on-line публикување, електронски книги списание, објавување текстови со исклучок на рекламни текстови, обезбедување на on-line публикации што не можат да се даунлодираат, електронско издаваштво и образовни услуги

(210) **ТМ 2016/901** (220) 22/09/2016
(442) 30/04/2017
(731) **Друштво за производство, трговија и услуги БИОНОВА ДОО Скопје**
ул.Бојмија бр.6, Скоје-Аеродром, МК
(740) АДВОКАТСКО ДРУШТВО ИНТЕР ПАРТЕС СКОПЈЕ
Бул. Крсте Мисирков бр.11 ДТЦ Мавровка лам. Ц 2/4, 1000, Скопје
(540)

(531) 01.15.15;24.17.02;27.05.04;27.05.17
(551) индивидуална
(510, 511)
кл. 3 абразивна ткаенина; абразивна хартија; абразивни средства; алишта (восок за алишта); алишта (плавило за алишта); алишта (сјај за алишта); алишта (штирак за алишта); алкалии (испарливи алкалии) [амонијак][детергент]; амбра [парфем]; амониајк [испарливи алкалии] [детергент]; антисептички камења за бричење; аромати [есенцијални масла]; ароми за пијалаци [есенцијални масла]; ароми за слатки [есенцијални масла]; бадемов сапун; бадемово масло; бадемово млеко за козметичка употреба; белење (сода за белење); белење на кожата (крем за белење на кожата); белило; бергамотови масла; бои (козметички бои); бои (производи за отстранување бои); бои (хемиски средства за освежување на боите) што се користат во домаќинството [перење алишта]; бои за брада; бои за коса; бои за тоалетна употреба; брилијантин за козметичка употреба; веѓи (моливчиња за веѓи); вештачки вилици (производи за чистење вештачки вилици); вештачки нокти; вештачки трепки; вода пепелница за перење со сода; воздух во лимени садови под притисок за чистење и бришење прав; восок (чевларски восок); восок за алишта; восок за депилација; восок за кројачи; восок за мустаќи; восок за паркетни подови; восок за полирање; восок за чевлари; восок за чевли; восок против лизгање за подови; вулканска пепел за чистење; гелови за белење на забите; гераниол; дезинфекција (сапун за дезинфекција); дезодоранси за лична употреба; дезодорантни сапуни; депилатори; детергенти што не се користат во процесите на производството и што не се за медицинска употреба; дијамантин [бор во прав како абразивно средство]; домашни миленичиња (шампони за домашни миленичиња); екстракт од нане [есенцијални масла]; екстракти (етерични екстракти); екстракти од цвеќе [парфеми]; есенција од анис; есенцијални масла; етерични екстракти; етерични масла; жавелова вода; желе (нафтено желе) за козметичка употреба; заби (гелови за белење на забите); испарливи алкалии [амонијак] [детергент]; јонон [парфимерија]; камен за мазнење; камен за полирање; камен од

пемза; камена стипса [антисептик]; капење (козметички производи за капење); кармини; кварц; кедар (есенцијални масла од кедар); кесички за парфимирање постелнина; киснење на алишта (производи за киснење на алишта); кожа (креми за белење на кожата); кожа (производи за белење кожа); кожа (производи за заштита на кожа) [политури]; кожени производи (креми за кожени производи); козметички лосиони (шамичиња натопени со козметички лосиони); козметички препарати за слабеење; козметички прибор; козметички производи; козметички производи за веѓи; козметички производи за животни; колонска вода; кора од дрво квилаја за миење; корунд [абразивно средство]; коса (бои за коса); коса (производи за виткање коса); креда за чистење; креми (козметички креми); креми [пасти] за чевли; креми за белење на кожата; креми за кожени производи; креми за полирање; кројачи (восок за кројачи); лавандова вода; лак за нокти; лепила за козметичка употреба; лепила за прицврстување перики; лимон (есенцијални масла од лимон); листови на растенија (производи што им даваат сјај на листовите на растенијата); лосиони за козметичка употреба; лосиони за коса; лосиони што се користат по бричење; маскара; маски за разубавување; масла за козметичка употреба; масла за парфеми и мириси; масла за тоалетна употреба; масла за чистење; масла од голтерија; масло од јасмин; масло од лаванда; масло од роза; масло од терпентин за одмастување; масти за козметичка употреба; медицински сапун; метални карбиди [абразиви]; миризлива водичка; миризливо дрво; млеко за чистење за тоалетна употреба; моливчиња (козметички моливчиња); моливчиња за веѓи; мошус [парфимерија]; мустаќи (восок за мустаќи); нане за парфимерија; нафтено желе за козметичка употреба; нега на кожата (козметички производи за нега на кожата); неутрализатори за трајно виткање на косата; нокти (вештачки нокти); нокти (лак за нокти); одводни цевки (производи за чистење одводни цевки); одмастувачи што не се користат во текот на процесот на производството; освежување бои (хемиски средства за освежување на боите) што се користат во домаќинството [перење алишта]; острење (производи за острење); отстранувачи на восок за подови [производи за триење]; памук за козметичка употреба; памукчиња [тоалетни производи]; паркетни подови (восок за паркетни подови); парфеми; парфимерија; пасти за полирање чевли; пасти за ремени за острење бричеви; пепел (вулканска пепел) за чистење; перење алишта (плавила за перење алишта); перики (лепила за прицврстување перики); пијалаци (ароми за пијалаци) [есенцијални масла]; пити од сапуни; плавило за алишта; подови (восок против лизгање за подови); подови (отстранувачи на восок за подови) [производи за триење]; подови (течности против лизгање за подови) ; полирање (восок за полирање); полирање вештачки вилици (препарати за полирање на вештачки вилици); политура за мебел и подови; постелнина (кесички за парфимирање постелнина); потење (сапуни против потење); потење на стапалата (сапуни против потење на стапалата); препарати за отстранување лак; препарати за полирање; препарати за полирање вештачки вилици; прибор (козметички прибор); производи за белење [деколоранти] за козметичка употреба; производи за белење [перење алишта]; производи за белење кожа; производи за бричење; производи за виткање коса; производи за депилација; производи за заштита на кожа [политури]; производи за измазнување [штиркање]; производи за кадење [мириси]; производи за киснење алишта; производи за нега на ноктите;

производи за острење; производи за отстранување бои; производи за отстранување лак; производи за отстранување шминка; производи за перење алишта; производи за постигнување сјај [политури]; производи за светнување; производи за сончање [козметички производи]; производи за хемиско чистење; производи за чистење; производи за чистење одводни цевки; производи за чистење тапети; производи за шминкање; пудра за шминкање; разубавување (маски за разубавување); раствори за дезинфекција на устата, што не се за медицинска употреба; раствори за триење; растенија (производи што им даваат сјај на листовите на растенијата); ремени за бричење (пасти за ремени за бричење); сапуни; сапуни (дезодорантни сапуни); сапуни (пити од сапуни); сапуни за бричење; сапуни за дезинфекција; сапуни за освежување текстил; сапуни против потење; сапуни против потење на стапалата; сафрол; силициумов карбид [абразивно средство]; сјај (црвило за сјај); сјај за алишта; скробен сјај за перење алишта; слабеење (козметички препарати за слабеење); слатки (ароми за слатки) [есенцијални масла]; смекнувачи за ткаенини што се користат при перење алишта; сода бикарбона за чистење; сода за белење; соли за белење; соли за капење, што не се за медицинска употреба; сончање (производи за сончање); спрејови за коса; спрејови за освежување на здивот; средства за белење при перење алишта; средства за неутрализација на статичкиот електрицитет што се користат во домаќинството; средства за отстранување бои; средства за отстранување корозија; средства за отстранување на бигор што се користат во домаќинството; средства за спречување на крварење за козметичка употреба; средства за чистење на забите; средства за чистење флеки; средства против потење [тоалетни производи]; стаклена ткаенина; стаклена хартија; стапчиња обложени со памук за козметичка употреба; страк кинески темјан; сушено ароматично лисје и мирудии [мириси]; талк за тоалетна употреба; темјан; терпени [есенцијални масла]; терпентин за одмастување; течности за чистење шофершајбна; течности против лизгање за подови; ткаенина за стружење; ткаенини (смекнувачи за ткаенини) што се користат при перење алишта; ткаенини импрегнирани со детергент за чистење; тоалетна вода; тоалетни производи; трајно виткање на косата (неутрализатори за трајно виткање на косата); трепки (вештачки трепки); трепки (козметички производи за трепки); трепки (лепила за вештачки трепки); триполски камен за полирање; хартија (стаклена хартија); хартија за полирање; хартија за стружење; хелиотропин; хемиски средства за освежување на боите што се користат во домаќинството [перење алишта]; хидроген пероксид за козметичка употреба; хипохлорид (калиум хипохлорид); цветни мириси (бази за цветни мириси); цвеќе (екстракти од цвеќе) [парфеми]; цитрон (есенцијални масла од цитрон); црвило за сјај; цртежи (декоративни цртежи) за козметичка употреба; чевларски восок; чистење вештачки вилици (производи за чистење вештачки вилици); чистење одводни цевки (производи за чистење одводни цевки); шамивиња натопени со козметички лосиони; шампони; шампони за домашни миленичиња; шминка; шминкање (пудра за шминкање); штирак за алишта

(210) **ТМ 2016/902** (220) 22/09/2016
(442) 30/04/2017
(731) **Друштво за производство, трговија и услуги БИОНОВА ДОО Скопје ул.Бојмија бр.6, Скоје-Аеродром, МК**

(740) АДВОКАТСКО ДРУШТВО ИНТЕР ПАРТЕС СКОПЈЕ
Бул. Крсте Мисирков бр.11 ДТЦ Мавровка лам. Ц 2/4, 1000, Скопје
(540)

(591) тиркизна
(531) 01.15.15;24.17.02;27.05.04;27.05.17
(551) индивидуална
(510, 511)
кл. 3 абразивна ткаенина; абразивна хартија; абразивни средства; алишта (восок за алишта); алишта (плавило за алишта); алишта (сјај за алишта); алишта (штирак за алишта); алкалии (испарливи алкалии) [амонијак][детергент]; амбра [парфем]; амониајк [испарливи алкалии] [детергент]; антисептички камења за бричење; аромати [есенцијални масла]; ароми за пијалаци [есенцијални масла]; ароми за слатки [есенцијални масла]; бадемов сапун; бадемово масло; бадемово млеко за козметичка употреба; белење (сода за белење); белење на кожата (крем за белење на кожата); белило; бергамотови масла; бои (козметички бои); бои (производи за отстранување бои); бои (хемиски средства за освежување на боите) што се користат во домаќинството [перење алишта]; бои за брада; бои за коса; бои за тоалетна употреба; брилијантин за козметичка употреба; веѓи (моливчиња за веѓи); вештачки вилици (производи за чистење вештачки вилици); вештачки нокти; вештачки трепки; вода пепелница за перење со сода; воздух во лимени садови под притисок за чистење и бришење прав; восок (чевларски восок); восок за алишта; восок за депилација; восок за кројачи; восок за мустаќи; восок за паркетни подови; восок за полирање; восок за чевлари; восок за чевли; восок против лизгање за подови; вулканска пепел за чистење; гелови за белење на забите; гераниол; дезинфекција (сапун за дезинфекција); дезодоранси за лична употреба; дезодорантни сапуни; депилатори; детергенти што не се користат во процесите на производството и што не се за медицинска употреба; дијамантин [бор во прав како абразивно средство]; домашни миленичиња (шампони за домашни миленичиња); екстракт од нане [есенцијални масла]; екстракти (етерични екстракти); екстракти од цвеќе [парфеми]; есенција од анис; есенцијални масла; етерични екстракти; етерични масла; жавелова вода; желе (нафтено желе) за козметичка употреба; заби (гелови за белење на забите); испарливи алкалии [амонијак] [детергент]; јонон [парфимерија]; камен за мазнење; камен за полирање; камен од пемза; камена стипса [антисептик]; капење (козметички производи за капење); кармини; кварц; кедар (есенцијални масла од кедар); кесички за парфимирање постелнина; киснење на алишта (производи за киснење на алишта); кожа (креми за белење на кожата); кожа (производи за белење кожа); кожа (производи за заштита на кожа) [политури]; кожени производи (креми за кожени производи); козметички лосиони (шамичиња натопени со козметички лосиони); козметички препарати за слабеење; козметички прибор; козметички производи; козметички производи за веѓи; козметички производи за животни; колонска вода; кора од дрво квилаја за миење; корунд [абразивно средство]; коса (бои за коса); коса (производи за виткање коса); креда за чистење; креми (козметички креми); креми [пасти] за чевли; креми за белење на кожата; креми за кожени производи; креми за полирање; кројачи (восок за кројачи); лавандова вода; лак за нокти; лепила за козметичка употреба;

лепила за прицврстување перики; лимон (есенцијални масла од лимон); листови на растенија (производи што им даваат сјај на листовите на растенијата); лосиони за козметичка употреба; лосиони за коса; лосиони што се користат по бричење; маскара; маски за разубавување; масла за козметичка употреба; масла за парфеми и мириси; масла за тоалетна употреба; масла за чистење; масла од голтерија; масло од јасмин; масло од лаванда; масло од роза; масло од терпентин за одмастување; масти за козметичка употреба; медицински сапун; метални карбиди [абразиви]; миризлива водичка; миризливо дрво; млеко за чистење за тоалетна употреба; моливчиња (козметички моливчиња); моливчиња за веѓи; мошус [парфимерија]; мустаќи (восок за мустаќи); нане за парфимерија; нафтено желе за козметичка употреба; нега на кожата (козметички производи за нега на кожата); неутрализатори за трајно виткање на косата; нокти (вештачки нокти); нокти (лак за нокти); одводни цевки (производи за чистење одводни цевки); одмастувачи што не се користат во текот на процесот на производството; освежување бои (хемиски средства за освежување на боите) што се користат во домаќинството [перење алишта]; острење (производи за острење); отстранувачи на восок за подови [производи за триење]; памук за козметичка употреба; памукчиња [тоалетни производи]; паркетни подови (восок за паркетни подови); парфеми; парфимерија; пасти за полирање чевли; пасти за ремени за острење бричеви; пепел (вулканска пепел) за чистење; перење алишта (плавила за перење алишта); перики (лепила за прицврстување перики); пијалаци (ароми за пијалаци) [есенцијални масла]; пити од сапуни; плавило за алишта; подови (восок против лизгање за подови); подови (отстранувачи на восок за подови) [производи за триење]; подови (течности против лизгање за подови) ; полирање (восок за полирање); полирање вештачки вилици (препарати за полирање на вештачки вилици); политура за мебел и подови; постелнина (кесички за парфимирање постелнина); потење (сапуни против потење); потење на стапалата (сапуни против потење на стапалата); препарати за отстранување лак; препарати за полирање; препарати за полирање вештачки вилици; прибор (козметички прибор); производи за белење [деколоранти] за козметичка употреба; производи за белење [перење алишта]; производи за белење кожа; производи за бричење; производи за виткање коса; производи за депилација; производи за заштита на кожа [политури]; производи за измазнување [штиркање]; производи за кадење [мириси]; производи за киснење алишта; производи за нега на ноктите; производи за острење; производи за отстранување бои; производи за отстранување лак; производи за отстранување шминка; производи за перење алишта; производи за постигнување сјај [политури]; производи за светнување; производи за сончање [козметички производи]; производи за хемиско чистење; производи за чистење; производи за чистење одводни цевки; производи за чистење тапети; производи за шминкање; пудра за шминкање; разубавување (маски за разубавување); раствори за дезинфекција на устата, што не се за медицинска употреба; раствори за триење; растенија (производи што им даваат сјај на листовите на растенијата); ремени за бричење (пасти за ремени за бричење); сапуни; сапуни (дезодорантни сапуни); сапуни (пити од сапуни); сапуни за бричење; сапуни за дезинфекција; сапуни за освежување текстил; сапуни против потење; сапуни против потење на стапалата; сафрол; силициумов карбид [абразивно средство]; сјај

(црвило за сјај); сјај за алишта; скробен сјај за перење алишта; слабеење (козметички препарати за слабеење); слатки (ароми за слатки) [есенцијални масла]; смекнувачи за ткаенини што се користат при перење алишта; сода бикарбона за чистење; сода за белење; соли за белење; соли за капење, што не се за медицинска употреба; сончање (производи за сончање); спрејови за коса; спрејови за освежување на здивот; средства за белење при перење алишта; средства за неутрализација на статичкиот електрицитет што се користат во домаќинството; средства за отстранување бои; средства за отстранување корозија; средства за отстранување на бигор што се користат во домаќинството; средства за спречување на крварење за козметичка употреба; средства за чистење на забите; средства за чистење флеки; средства против потење [тоалетни производи]; стаклена ткаенина; стаклена хартија; стапчиња обложени со памук за козметичка употреба; страк кинески темјан; сушено ароматично лисје и мирудии [мириси]; талк за тоалетна употреба; темјан; терпени [есенцијални масла]; терпентин за одмастување; течности за чистење шофершајбна; течности против лизгање за подови; ткаенина за стружење; ткаенини (смекнувачи за ткаенини) што се користат при перење алишта; ткаенини импрегнирани со детергент за чистење; тоалетна вода; тоалетни производи; трајно виткање на косата (неутрализатори за трајно виткање на косата); трепки (вештачки трепки); трепки (козметички производи за трепки); трепки (лепила за вештачки трепки); триполски камен за полирање; хартија (стаклена хартија); хартија за полирање; хартија за стружење; хелиотропин; хемиски средства за освежување на боите што се користат во домаќинството [перење алишта]; хидроген пероксид за козметичка употреба; хипохлорид (калиум хипохлорид); цветни мириси (бази за цветни мириси); цвеќе (екстракти од цвеќе) [парфеми]; цитрон (есенцијални масла од цитрон); црвило за сјај; цртежи (декоративни цртежи) за козметичка употреба; чевларски восок; чистење вештачки вилици (производи за чистење вештачки вилици); чистење одводни цевки (производи за чистење одводни цевки); шамивиња натопени со козметички лосиони; шампони; шампони за домашни миленичиња; шминка; шминкање (пудра за шминкање); штирак за алишта

---

(210) **ТМ 2016/903** (220) 22/09/2016
(442) 30/04/2017
(731) **Друштво за производство, трговија и услуги БИОНОВА ДОО Скопје**
ул.Бојмија бр.6, Скоје-Аеродром, МК
(740) АДВОКАТСКО ДРУШТВО ИНТЕР ПАРТЕС СКОПЈЕ
Бул. Крсте Мисирков бр.11 ДТЦ Мавровка лам. Ц 2/4, 1000, Скопје
(540)

(591) златна
(531) 01.15.15;24.17.02;27.05.04;27.05.17
(551) индивидуална
(510, 511)
кл. 3 абразивна ткаенина; абразивна хартија; абразивни средства; алишта (восок за алишта); алишта (плавило за алишта); алишта (сјај за алишта); алишта (штирак за алишта); алкалии (испарливи алкалии) [амонијак][детергент]; амбра [парфем]; амониајк [испарливи алкалии] [детергент]; антисептички камења за бричење; аромати [есенцијални масла]; ароми за пијалаци [есенцијални масла]; ароми за слатки [есенцијални масла]; бадемов сапун;

бадемово масло; бадемово млеко за козметичка употреба; белење (сода за белење); белење на кожата (крем за белење на кожата); белило; бергамотови масла; бои (козметички бои); бои (производи за отстранување бои); бои (хемиски средства за освежување на боите) што се користат во домаќинството [перење алишта]; бои за брада; бои за коса; бои за тоалетна употреба; брилијантин за козметичка употреба; веѓи (моливчиња за веѓи); вештачки вилици (производи за чистење вештачки вилици); вештачки нокти; вештачки трепки; вода пепелница за перење со сода; воздух во лимени садови под притисок за чистење и бришење прав; восок (чевларски восок); восок за алишта; восок за депилација; восок за кројачи; восок за мустаќи; восок за паркетни подови; восок за полирање; восок за чевлари; восок за чевли; восок против лизгање за подови; вулканска пепел за чистење; гелови за белење на забите; гераниол; дезинфекција (сапун за дезинфекција); дезодоранси за лична употреба; дезодорантни сапуни; депилатори; детергенти што не се користат во процесите на производството и што не се за медицинска употреба; дијамантин [бор во прав како абразивно средство]; домашни миленичиња (шампони за домашни миленичиња); екстракт од нане [есенцијални масла]; екстракти (етерични екстракти); екстракти од цвеќе [парфеми]; есенција од анис; есенцијални масла; етерични екстракти; етерични масла; жавелова вода; желе (нафтено желе) за козметичка употреба; заби (гелови за белење на забите); испарливи алкалии [амонијак] [детергент]; јонон [парфимерија]; камен за мазнење; камен за полирање; камен од пемза; камена стипса [антисептик]; капење (козметички производи за капење); кармини; кварц; кедар (есенцијални масла од кедар); кесички за парфимирање постелнина; киснење на алишта (производи за киснење на алишта); кожа (креми за белење на кожата); кожа (производи за белење кожа); кожа (производи за заштита на кожа) [политури]; кожени производи (креми за кожени производи); козметички лосиони (шамичиња натопени со козметички лосиони); козметички препарати за слабеење; козметички прибор; козметички производи; козметички производи за веѓи; козметички производи за животни; колонска вода; кора од дрво квилаја за миење; корунд [абразивно средство]; коса (бои за коса); коса (производи за виткање коса); креда за чистење; креми (козметички креми); креми [пасти] за чевли; креми за белење на кожата; креми за кожени производи; креми за полирање; кројачи (восок за кројачи); лавандова вода; лак за нокти; лепила за козметичка употреба; лепила за прицврстување перики; лимон (есенцијални масла од лимон); листови на растенија (производи што им даваат сјај на листовите на растенијата); лосиони за козметичка употреба; лосиони за коса; лосиони што се користат по бричење; маскара; маски за разубавување; масла за козметичка употреба; масла за парфеми и мириси; масла за тоалетна употреба; масла за чистење; масла од голтерија; масло од јасмин; масло од лаванда; масло од роза; масло од терпентин за одмастување; масти за козметичка употреба; медицински сапун; метални карбиди [абразиви]; миризлива водичка; миризливо дрво; млеко за чистење за тоалетна употреба; моливчиња (козметички моливчиња); моливчиња за веѓи; мошус [парфимерија]; мустаќи (восок за мустаќи); нане за парфимерија; нафтено желе за козметичка употреба; нега на кожата (козметички производи за нега на кожата); неутрализатори за трајно виткање на косата; нокти (вештачки нокти); нокти (лак за нокти); одводни цевки (производи за чистење

одводни цевки); одмастувачи што не се користат во текот на процесот на производството; освежување бои (хемиски средства за освежување на боите) што се користат во домаќинството [перење алишта]; острење (производи за острење); отстранувачи на восок за подови [производи за триење]; памук за козметичка употреба; памукчиња [тоалетни производи]; паркетни подови (восок за паркетни подови); парфеми; парфимерија; пасти за полирање чевли; пасти за ремени за острење бричеви; пепел (вулканска пепел) за чистење; перење алишта (плавила за перење алишта); перики (лепила за прицврстување перики); пијалаци (ароми за пијалаци) [есенцијални масла]; пити од сапуни; плавило за алишта; подови (восок против лизгање за подови); подови (отстранувачи на восок за подови) [производи за триење]; подови (течности против лизгање за подови) ; полирање (восок за полирање); полирање вештачки вилици (препарати за полирање на вештачки вилици); политура за мебел и подови; постелнина (кесички за парфимирање постелнина); потење (сапуни против потење); потење на стапалата (сапуни против потење на стапалата); препарати за отстранување лак; препарати за полирање; препарати за полирање вештачки вилици; прибор (козметички прибор); производи за белење [деколоранти] за козметичка употреба; производи за белење [перење алишта]; производи за белење кожа; производи за бричење; производи за виткање коса; производи за депилација; производи за заштита на кожа [политури]; производи за измазнување [штиркање]; производи за кадење [мириси]; производи за киснење алишта; производи за нега на ноктите; производи за острење; производи за отстранување бои; производи за отстранување лак; производи за отстранување шминка; производи за перење алишта; производи за постигнување сјај [политури]; производи за светнување; производи за сончање [козметички производи]; производи за хемиско чистење; производи за чистење; производи за чистење одводни цевки; производи за чистење тапети; производи за шминкање; пудра за шминкање; разубавување (маски за разубавување); раствори за дезинфекција на устата, што не се за медицинска употреба; раствори за триење; растенија (производи што им даваат сјај на листовите на растенијата); ремени за бричење (пасти за ремени за бричење); сапуни; сапуни (дезодорантни сапуни); сапуни (пити од сапуни); сапуни за бричење; сапуни за дезинфекција; сапуни за освежување текстил; сапуни против потење; сапуни против потење на стапалата; сафрол; силициумов карбид [абразивно средство]; сјај (црвило за сјај); сјај за алишта; скробен сјај за перење алишта; слабеење (козметички препарати за слабеење); слатки (ароми за слатки) [есенцијални масла]; смекнувачи за ткаенини што се користат при перење алишта; сода бикарбона за чистење; сода за белење; соли за белење; соли за капење, што не се за медицинска употреба; сончање (производи за сончање); спрејови за коса; спрејови за освежување на здивот; средства за белење при перење алишта; средства за неутрализација на статичкиот електрицитет што се користат во домаќинството; средства за отстранување бои; средства за отстранување корозија; средства за отстранување на бигор што се користат во домаќинството; средства за спречување на крварење за козметичка употреба; средства за чистење на забите; средства за чистење флеки; средства против потење [тоалетни производи]; стаклена ткаенина; стаклена хартија; стапчиња обложени со памук за козметичка употреба; страк кинески темјан; сушено ароматично лисје и мирудии

[мириси]; талк за тоалетна употреба; темјан; терпени [есенцијални масла]; терпентин за одмастување; течности за чистење шофершајбна; течности против лизгање за подови; ткаенина за стружење; ткаенини (смекнувачи за ткаенини) што се користат при перење алишта; ткаенини импрегнирани со детергент за чистење; тоалетна вода; тоалетни производи; трајно виткање на косата (неутрализатори за трајно виткање на косата); трепки (вештачки трепки); трепки (козметички производи за трепки); трепки (лепила за вештачки трепки); триполски камен за полирање; хартија (стаклена хартија); хартија за полирање; хартија за стружење; хелиотропин; хемиски средства за освежување на боите што се користат во домаќинството [перење алишта]; хидроген пероксид за козметичка употреба; хипохлорид (калиум хипохлорид); цветни мириси (бази за цветни мириси); цвеќе (екстракти од цвеќе) [парфеми]; цитрон (есенцијални масла од цитрон); црвило за сјај; цртежи (декоративни цртежи) за козметичка употреба; чевларски восок; чистење вештачки вилици (производи за чистење вештачки вилици); чистење одводни цевки (производи за чистење одводни цевки); шамивиња натопени со козметички лосиони; шампони; шампони за домашни миленичиња; шминка; шминкање (пудра за шминкање); штирак за алишта

---

(210) **ТМ 2016/904** (220) 22/09/2016
(442) 30/04/2017

(731) **Друштво за производство, трговија и услуги БИОНОВА ДОО Скопје**
ул.Бојмија бр.6, Скоје-Аеродром, МК
(740) АДВОКАТСКО ДРУШТВО ИНТЕР ПАРТЕС СКОПЈЕ
Бул. Крсте Мисирков бр.11 ДТЦ Мавровка лам. Ц 2/4, 1000, Скопје
(540)

(591) сребрена
(531) 01.15.15;24.17.02;27.05.04;27.05.17
(551) индивидуална
(510, 511)
кл. 3 абразивна ткаенина; абразивна хартија; абразивни средства; алишта (восок за алишта); алишта (плавило за алишта); алишта (сјај за алишта); алишта (штирак за алишта); алкалии (испарливи алкалии) [амонијак][детергент]; амбра [парфем]; амониајк [испарливи алкалии] [детергент]; антисептички камења за бричење; аромати [есенцијални масла]; ароми за пијалаци [есенцијални масла]; ароми за слатки [есенцијални масла]; бадемов сапун; бадемово масло; бадемово млеко за козметичка употреба; белење (сода за белење); белење на кожата (крем за белење на кожата); белило; бергамотови масла; бои (козметички бои); бои (производи за отстранување бои); бои (хемиски средства за освежување на боите) што се користат во домаќинството [перење алишта]; бои за брада; бои за коса; бои за тоалетна употреба; брилијантин за козметичка употреба; веѓи (моливчиња за веѓи); вештачки вилици (производи за чистење вештачки вилици); вештачки нокти; вештачки трепки; вода пепелница за перење со сода; воздух во лимени садови под притисок за чистење и бришење прав; восок (чевларски восок); восок за алишта; восок за депилација; восок за кројачи; восок за мустаќи; восок за паркетни подови; восок за полирање; восок за чевлари; восок за чевли; восок против лизгање за подови; вулканска пепел за чистење; гелови за белење на забите; гераниол; дезинфекција (сапун за дезинфекција); дезодоранси за лична

употреба; дезодорантни сапуни; депилатори; детергенти што не се користат во процесите на производството и што не се за медицинска употреба; дијамантин [бор во прав како абразивно средство]; домашни миленичиња (шампони за домашни миленичиња); екстракт од нане [есенцијални масла]; екстракти (етерични екстракти); екстракти од цвеќе [парфеми]; есенција од анис; есенцијални масла; етерични екстракти; етерични масла; жавелова вода; желе (нафтено желе) за козметичка употреба; заби (гелови за белење на забите); испарливи алкалии [амонијак] [детергент]; јонон [парфимерија]; камен за мазнење; камен за полирање; камен од пемза; камена стипса [антисептик]; капење (козметички производи за капење); кармини; кварц; кедар (есенцијални масла од кедар); кесички за парфимирање постелнина; киснење на алишта (производи за киснење на алишта); кожа (креми за белење на кожата); кожа (производи за белење кожа); кожа (производи за заштита на кожа) [политури]; кожени производи (креми за кожени производи); козметички лосиони (шамичиња натопени со козметички лосиони); козметички препарати за слабеење; козметички прибор; козметички производи; козметички производи за веѓи; козметички производи за животни; колонска вода; кора од дрво квилаја за миење; корунд [абразивно средство]; коса (бои за коса); коса (производи за виткање коса); креда за чистење; креми (козметички креми); креми [пасти] за чевли; креми за белење на кожата; креми за кожени производи; креми за полирање; кројачи (восок за кројачи); лавандова вода; лак за нокти; лепила за козметичка употреба; лепила за прицврстување перики; лимон (есенцијални масла од лимон); листови на растенија (производи што им даваат сјај на листовите на растенијата); лосиони за козметичка употреба; лосиони за коса; лосиони што се користат по бричење; маскара; маски за разубавување; масла за козметичка употреба; масла за парфеми и мириси; масла за тоалетна употреба; масла за чистење; масла од голтерија; масло од јасмин; масло од лаванда; масло од роза; масло од терпентин за одмастување; масти за козметичка употреба; медицински сапун; метални карбиди [абразиви]; миризлива водичка; миризливо дрво; млеко за чистење за тоалетна употреба; моливчиња (козметички моливчиња); моливчиња за веѓи; мошус [парфимерија]; мустаќи (восок за мустаќи); нане за парфимерија; нафтено желе за козметичка употреба; нега на кожата (козметички производи за нега на кожата); неутрализатори за трајно виткање на косата; нокти (вештачки нокти); нокти (лак за нокти); одводни цевки (производи за чистење одводни цевки); одмастувачи што не се користат во текот на процесот на производството; освежување бои (хемиски средства за освежување на боите) што се користат во домаќинството [перење алишта]; острење (производи за острење); отстранувачи на восок за подови [производи за триење]; памук за козметичка употреба; памукчиња [тоалетни производи]; паркетни подови (восок за паркетни подови); парфеми; парфимерија; пасти за полирање чевли; пасти за ремени за острење бричеви; пепел (вулканска пепел) за чистење; перење алишта (плавила за перење алишта); перики (лепила за прицврстување перики); пијалаци (ароми за пијалаци) [есенцијални масла]; пити од сапуни; плавило за алишта; подови (восок против лизгање за подови); подови (отстранувачи на восок за подови) [производи за триење]; подови (течности против лизгање за подови) ; полирање (восок за полирање); полирање вештачки вилици (препарати за полирање на вештачки вилици); политура за мебел и подови; постелнина (кесички за

парфимирање постелнина); потење (сапуни против потење); потење на стапалата (сапуни против потење на стапалата); препарати за отстранување лак; препарати за полирање; препарати за полирање вештачки вилици; прибор (козметички прибор); производи за белење [деколоранти] за козметичка употреба; производи за белење [перење алишта]; производи за белење кожа; производи за бричење; производи за виткање коса; производи за депилација; производи за заштита на кожа [политури]; производи за измазнување [штиркање]; производи за кадење [мириси]; производи за киснење алишта; производи за нега на ноктите; производи за острење; производи за отстранување бои; производи за отстранување лак; производи за отстранување шминка; производи за перење алишта; производи за постигнување сјај [политури]; производи за светнување; производи за сончање [козметички производи]; производи за хемиско чистење; производи за чистење; производи за чистење одводни цевки; производи за чистење тапети; производи за шминкање; пудра за шминкање; разубавување (маски за разубавување); раствори за дезинфекција на устата, што не се за медицинска употреба; раствори за триење; растенија (производи што им даваат сјај на листовите на растенијата); ремени за бричење (пасти за ремени за бричење); сапуни; сапуни (дезодорантни сапуни); сапуни (пити од сапуни); сапуни за бричење; сапуни за дезинфекција; сапуни за освежување текстил; сапуни против потење; сапуни против потење на стапалата; сафрол; силициумов карбид [абразивно средство]; сјај (црвило за сјај); сјај за алишта; скробен сјај за перење алишта; слабеење (козметички препарати за слабеење); слатки (ароми за слатки) [есенцијални масла]; смекнувачи за ткаенини што се користат при перење алишта; сода бикарбона за чистење; сода за белење; соли за белење; соли за капење, што не се за медицинска употреба; сончање (производи за сончање); спрејови за коса; спрејови за освежување на здивот; средства за белење при перење алишта; средства за неутрализација на статичкиот електрицитет што се користат во домаќинството; средства за отстранување бои; средства за отстранување корозија; средства за отстранување на бигор што се користат во домаќинството; средства за спречување на крварење за козметичка употреба; средства за чистење на забите; средства за чистење флеки; средства против потење [тоалетни производи]; стаклена ткаенина; стаклена хартија; стапчиња обложени со памук за козметичка употреба; страк кинески темјан; сушено ароматично лисје и мирудии [мириси]; талк за тоалетна употреба; темјан; терпени [есенцијални масла]; терпентин за одмастување; течности за чистење шофершајбна; течности против лизгање за подови; ткаенина за стружење; ткаенини (смекнувачи за ткаенини) што се користат при перење алишта; ткаенини импрегнирани со детергент за чистење; тоалетна вода; тоалетни производи; трајно виткање на косата (неутрализатори за трајно виткање на косата); трепки (вештачки трепки); трепки (козметички производи за трепки); трепки (лепила за вештачки трепки); триполски камен за полирање; хартија (стаклена хартија); хартија за полирање; хартија за стружење; хелиотропин; хемиски средства за освежување на боите што се користат во домаќинството [перење алишта]; хидроген пероксид за козметичка употреба; хипохлорид (калиум хипохлорид); цветни мириси (бази за цветни мириси); цвеќе (екстракти од цвеќе) [парфеми]; цитрон (есенцијални масла од цитрон); црвило за сјај; цртежи (декоративни цртежи) за

козметичка употреба; чевларски восок; чистење вештачки вилици (производи за чистење вештачки вилици); чистење одводни цевки (производи за чистење одводни цевки); шамивиња натопени со козметички лосиони; шампони; шампони за домашни миленичиња; шминка; шминкање (пудра за шминкање); штирак за алишта

(210) **ТМ 2016/905** (220) 22/09/2016
(442) 30/04/2017
(731) **МАКПРОГРЕС ДОО**
ул. Илинденска бб,, 2310, Виница, МК
(740) БЕРИН Д.О.О. СКОПЈЕ
ул.Македонија бр.27/2/22, 1000 Скопје
(540)

(591) бела, виолетова, црвена, жолта, црна
(531) 26.01.22;26.05.08;27.05.04;27.05.24
(551) индивидуална
(510, 511)
кл. 30 производи од тесто и слатки, торти, тортици, вафли, пекарски производи, слаткарски производи

(210) **ТМ 2016/906** (220) 22/09/2016
(442) 30/04/2017
(731) **Red Bull GmbH**
Am Brunnen 1, A-5330 Fuschl am See, AT
(740) ПЕТОШЕВИЌ ДООЕЛ СКОПЈЕ
ул. Орце Николов 68/4 реон 20, 1000, Скопје
(540)

ЦРВЕН БИК

(551) индивидуална
(510, 511)
кл. 32 минерални и сода води и други безалкохолни пијалаци; безалкохолни пијалаци; енергетски пијалаци; пијалаци од суротка; освежителни пијалаци; хипертонични и хипотонични пијалаци (за употреба и /или како што се бара од страна на спортистите); изотонични пијалаци; пива; пиво од слад; пченично пиво; портер пиво; пиво (але) стаут (темно пиво); лагер (светло пиво); вода за на маса; овошни пијалаци и овошни сокови; зеленчукови сокови [пијалаци]; безалкохолни овошни екстракти; сирупи и други препарати за правење на пијалаци; сирупи за лимонада; пастили за газирани пијлаци; прашоци за газирани пијалаци; аперативи, безалкохолни ; коктели, безалкохолни; шербети [пијалаца]; овошни каши за пиење (smoothies);безалкохолни пијалаци со вкус на кафе; безалкохолни пијалаци со вкус на чај; производи од пиварница

(210) **ТМ 2016/907** (220) 21/09/2016
(442) 30/04/2017
(731) **Фармацевтска хемиска козметичка индустрија АЛКАЛОИД АД Скопје**
бул. Александар Македонски бр. 12, 1000, Скопје, МК
(540)

AUS 32 AL

(551) индивидуална
(510, 511)
кл. 1 производ наменет за автомобилска индустрија

(210) **ТМ 2016/909** (220) 23/09/2016
(442) 30/04/2017
(731) **BOSNALIJEK d.d.**
Jukiceva 53, 71000, Sarajevo, BA
(740) БИНСО Д.О.О. СКОПЈЕ
ул. “Народен фронт” 7/4 П.О. Бокс 768

(591) сина, бела, сива

(531) 26.01.24;26.02.05;26.03.23;26.07.09
(551) индивидуална
(510, 511)
кл. 5 фармацевтски и ветеринарски препарати; санитарни препарати за медицински цели; диететски супстанции што се користат во медицината, храна за бебиња, фластери, материјали за завои, материјали за пломбирање заби и забарски смоли, средства за дезинфекција, препарати за уништување штетници, фунгициди, хербициди
кл. 35 огласување; водење на работење; управување со работи; канцелариски работи

(210) **ТМ 2016/910** (220) 23/09/2016
(442) 30/04/2017
(731) **BOSNALIJEK d.d.**
Jukiceva 53, 71000, Sarajevo, BA
(740) БИНСО Д.О.О. СКОПЈЕ
ул. "Народен фронт" 7/4 П.О. Бокс 768
(540)

BOSNALIJEK

(591) сина, бела, сива
(531) 26.01.24;26.02.05;26.03.23;26.07.09
(551) индивидуална
(510, 511)
кл. 5 фармацевтски и ветеринарски препарати; санитарни препарати за медицински цели; диететски супстанции што се користат во медицината, храна за бебиња, фластери, материјали за завои, материјали за пломбирање заби и забарски смоли, средства за дезинфекција, препарати за уништување штетници, фунгициди, хербициди
кл. 35 огласување; водење на работење; управување со работи; канцелариски работи

(210) **ТМ 2016/911** (220) 26/09/2016
(442) 30/04/2017
(731) **Фармацевтска хемиска козметичка индустрија АЛКАЛОИД АД Скопје**
бул. Александар Македонски бр. 12, 1000, Скопје, МК
(540)

(591) бела, зелена, жолта, светло и темно сина, розева, кафена
(531) 01.15.15;02.05.06;19.03.09
(551) индивидуална
(510, 511)
кл. 3 детски сапун со бадемово масло и со екстракт од овес

(210) **ТМ 2016/912** (220) 26/09/2016
(442) 30/04/2017
(731) **Фармацевтска хемиска козметичка индустрија АЛКАЛОИД АД Скопје**
бул. Александар Македонски бр. 12, 1000, Скопје, МК
(540)

(591) бела, розева, виолетова, светло и темно си на, жолта
(531) 01.15.15;02.05.06;19.03.09
(551) индивидуална
(510, 511)

кл. 3 детски сапун со екстракт од лаванда

(210) **ТМ 2016/913** (220) 26/09/2016
(442) 30/04/2017
(731) **Фармацевтска хемиска козметичка индустрија АЛКАЛОИД АД Скопје**
бул. Александар Македонски бр. 12, 1000, Скопје, МК
(540)

(591) црна, бела, зелена, сива, светло и темно розева
(531) 02.09.25;05.03.13;19.03.09
(551) индивидуална
(510, 511)
кл. 3 глицерински сапун за пилинг со антицелулитен ефект

(210) **ТМ 2016/914** (220) 26/09/2016
(442) 30/04/2017
(731) **Фармацевтска хемиска козметичка индустрија АЛКАЛОИД АД Скопје**
бул. Александар Македонски бр. 12, 1000, Скопје, МК
(540)

(591) црна, бела, сива, жолта, портокалова, розева, сина
(531) 01.15.15;19.03.09;24.17.02
(551) индивидуална
(510, 511)
кл. 3 сапун за мрсна и за проблематична кожа

(210) **ТМ 2016/916** (220) 26/09/2016
(442) 30/04/2017
(731) **Друштво за производство трговија и услуги ЕКСТРА ФУДС ДООЕЛ Гевгелија**
бул. Гевгелија бр. 18, 1480, Гевгелија, МК
(740) БРЕНДПРОТЕКТ ДООЕЛ, СКОПЈЕ
ул. Љубица Георгиева бр. б-б, 1000, Скопје
(540)

(591) црвена, жолта, бела
(531) 26.01.20;26.01.22;27.05.17
(551) индивидуална
(510, 511)
кл. 29 овошје конзервирано, риби конзервирани, месо во конзерви, маслини конзервирани, кромид конзервиран, грашок конзервиран, соја конзервирана за исхрана, тартуфи конзервирани, зеленчук конзервиран
кл. 30 анасоново семе, кафе (непржено кафе), пченкарни снегулки, пуканки, лебни трошки [презла], тестенини, снек од житарици, чипс [производи од житарици], мусли, овесни снегулки, мушкатов орев, излуштено жито за исхрана, бакардан, варена пченка, лупен јачмен, лупен овес, макарони, бибер, конзервирање храна (сол за конзервирање храна), пченка мелена, пченка печена, ориз, снек храна од ориз, снек храна од ориз
кл. 32 газирана вода, аперитиви безалкохолни, пиво, пијалаци (средства за

правење пијалаци), пијалаци (суротка пијалаци), сок од јаболка безалкохолен, коктели безалкохолни, пенливи пијалаци (пастили за пенливи пијалаци), пенливи пијалаци (прашок за пенливи пијалаци), екстракти за правење пијалаци, овошни екстракти (безалкохолни овошни екстракти), овошни пијалаци (безалкохолни овошни пијалаци), минерална вода, шербет [пијалаци], сода вода, сируп за пијалаци, сируп за лимонади, сок од домати [пијалаци], сок од зеленчук [пијалаци], води за пиење [пијалаци], суротка пијалаци, овошни сокови, изотонични пијалаци, овошни сирупи безалкохолни, пијалаци со мед (безалкохолни пијалаци со мед), лимонади, ликери (средства за правење ликери), млеко од бадеми [пијалак], млеко (млеко со кикирики)

кл. 35 услуги на продажба на големо и продажба на мало на: овошје конзервирано, риби конзервирани, месо во конзерви, маслини конзервирани, кромид конзервиран, грашок конзервиран, соја конзервирана за исхрана, тартуфи конзервирани, зеленчук конзервиран, анасоново семе, кафе (непржено кафе), пченкарни снегулки, пуканки, лебни трошки [презла], тестенини, снек од житарици, чипс [производи од житарици], мусли, овесни снегулки, мушкатов орев, излуштено жито за исхрана, бакардан, варена пченка, лупен јачмен, лупен овес, макарони, бибер, конзервирање храна (сол за конзервирање храна), пченка мелена, пченка печена, ориз, снек храна од ориз, снек храна од ориз, тарана, газирана вода, аперитиви безалкохолни, пиво, пијалаци (средства за правење пијалаци), пијалаци (суротка пијалаци), сок од јаболка безалкохолен, коктели безалкохолни, пенливи пијалаци (пастили за пенливи пијалаци), пенливи пијалаци (прашок за пенливи пијалаци), екстракти за правење пијалаци, овошни екстракти (безалкохолни овошни екстракти), овошни пијалаци (безалкохолни овошни пијалаци), минерална вода, шербет [пијалаци], сода вода, сируп за пијалаци, сируп за лимонади, сок од домати [пијалаци], сок од зеленчук [пијалаци], води за пиење [пијалаци], суротка пијалаци, овошни сокови, изотонични пијалаци, овошни сирупи безалкохолни, пијалаци со мед (безалкохолни пијалаци со мед), лимонади, ликери (средства за правење ликери), млеко од бадеми [пијалак], млеко (млеко со кикирики)

---

(210) **ТМ 2016/917** (220) 26/09/2016
(442) 30/04/2017
(731) **КОЖУВЧАНКА ДОО**
ул. Шишка бр. 37 , 1430, Кавадарци , МК
(740) БЕРИН Д.О.О. СКОПЈЕ
ул.Македонија бр.27/2/22, 1000 Скопје
(540)

(591) бела, кафено виолетова
(531) 01.15.15;24.17.02;26.04.04
(551) индивидуална
(510, 511)
кл. 33 алкохолни пијалаци (освен пиво), вино, ароматизиран пијалак на база на вино

---

(210) **ТМ 2016/918** (220) 26/09/2016
(442) 30/04/2017
(731) **КОЖУВЧАНКА ДОО**
ул. Шишка бр. 37 , 1430, Кавадарци , МК
(740) БЕРИН Д.О.О. СКОПЈЕ
ул.Македонија бр.27/2/22, 1000 Скопје
(540)

(591) бела, зелена
(531) 01.15.15;24.17.02;26.04.04
(551) индивидуална
(510, 511)
кл. 33 алкохолни пијалаци (освен пиво), вино, ароматизиран пијалак на база на вино

(210) **ТМ 2016/921** (220) 26/09/2016
(442) 30/04/2017
(731) **Hyatt International Corporation**
71 S. Wacker Drive, 14th Floor, Chicago, IL 60606, US
(740) ПЕТОШЕВИЌ ДООЕЛ СКОПЈЕ
ул. Орце Николов 68/4 реон 20, 1000, Скопје
(540)

WORLD OF HYATT

(551) индивидуална
(510, 511)
кл. 43 хотели; хотелски комплекси; мотели; привремени сместувања; услуги на туристички агенции за резервации на хотелски сместувања; специјализирани хотелски услуги извршени како дел од програмата за чести гости на хотелот; хотелски услуги кои содржат стимулативни програми со услуги за специјални гости, удобности и награди за членовите на редовните гости во хотелот; ресторански, бар и коктел салонски услуги; снек бар услуги; кетеринг услуги за обезбедување на храна и пијалоци; обезбедување на простор за банкети и социјални збиднувања за специјални прилики; обезбедување простор за конференции, изложби и средби; изнајмување на столици, маси, чаршафи за маси и стаклариј за конференции, изложби, состаноци и социјални збиднувања и банкети; изнајмување на прстории за состаноци

(210) **ТМ 2016/926** (220) 28/09/2016
(442) 30/04/2017
(731) **ТРД РАДИО КАНАЛ 77**
ул. 5-та Партиска Конференција бб, 2000, Штип, МК
(540)

(591) црвена, црна, сива и бела
(531) 02.01.16;16.01.13;26.01.17
(551) индивидуална
(510, 511)
кл. 35 рекламирање; водење на работењето; управување со работата; канцелариски работи
кл. 38 телекомуникации
кл. 41 образовни услуги; обука; забава; спортски и културни активности

(210) **ТМ 2016/927** (220) 28/09/2016
(442) 30/04/2017
(731) **Друштво за издавачка дејност, производство, промет и услуги ЕДУКА МАК ДОО Скопје**
ул. Михаил Цоков бр. 2/2-12, Скопје, МК
(540)

Супер СМЕШКА

(551) индивидуална
(510, 511)

кл. 16 хартија, брошури, весници, списанија, периодични публикации, печатени материјали, печатени публикации, детски сликовници, каталози, книги
кл. 35 дизајнирање рекламен материјал, дистрибуција на примероци, комјутерско рекламирање преку интернет, рекламирање, фотокопирање
кл. 41 издаваштво, електронско издаваштво, објавување книги, он-лајн публикување електронски книги и списанија, текстови (објавување текстови) со исклучок на рекламнио текстови

(210) **ТМ 2016/928** (220) 28/09/2016
(442) 30/04/2017
(731) **Друштво за издавачка дејност, производство, промет и услуги ЕДУКА МАК ДОО Скопје**
ул. Михаил Цоков бр. 2/2-12, Скопје, МК
(540)

(591) виолетова, црвена, жолта, зелена, сина, кафена, портокалова, розева, бела, црна, сива
(531) 02.05.03;16.03.17
(551) индивидуална
(510, 511)
кл. 16 хартија, брошури, весници, списанија, периодични публикации, печатени материјали, печатени публикации, детски сликовници, каталози, книги
кл. 35 дизајнирање рекламен материјал, дистрибуција на примероци, комјутерско рекламирање преку интернет, рекламирање, фотокопирање
кл. 41 издаваштво, електронско издаваштво, објавување книги, он-лајн публикување електронски книги и списанија, текстови (објавување текстови) со исклучок на рекламнио текстови

(210) **ТМ 2016/929** (220) 28/09/2016
(442) 30/04/2017
(731) **Друштво за издавачка дејност, производство, промет и услуги ЕДУКА МАК ДОО Скопје**
ул. Михаил Цоков бр. 2/2-12, Скопје, МК
(540)

(591) виолетова, црвена, жолта, зелена, сина, кафена, портокалова, розева, бела, црна, сива
(531) 01.15.09;26.03.23
(551) индивидуална
(510, 511)
кл. 16 хартија, брошури, весници, списанија, периодични публикации, печатени материјали, печатени публикации, детски сликовници, каталози, книги
кл. 35 дизајнирање рекламен материјал, дистрибуција на примероци, комјутерско рекламирање преку интернет, рекламирање, фотокопирање
кл. 41 издаваштво, електронско издаваштво, објавување книги, он-лајн публикување електронски книги и списанија, текстови (објавување текстови) со исклучок на рекламнио текстови

(210) **ТМ 2016/931** (220) 29/09/2016
(442) 30/04/2017
(731) **Enterprise Holdings, Inc. A corporation of the State of Missouri**

600 Corporate Park Drive, St.Louis, Missouri 63105, US
(740) Адвокатско друштво Величковски Скопје
ул. Аминта Трети бр. 37/1-13, 1000, Скопје
(540)

(531) 26.04.18;26.11.02;27.05.21
(551) индивидуална
(510, 511)
кл. 36 услуги за лизинг на возила
кл. 39 услуги за изнајмување и резервација на возила

---

(210) **ТМ 2016/932** (220) 29/09/2016
(442) 30/04/2017
(731) **Enterprise Holdings, Inc. A corporation of the State of Missouri**
600 Corporate Park Drive, St.Louis, Missouri 63105, US
(740) Адвокатско друштво Величковски Скопје
ул. Аминта Трети бр. 37/1-13, 1000, Скопје
(540)

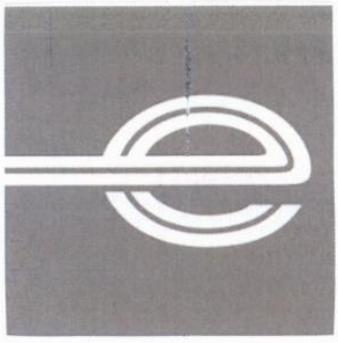

(531) 26.04.18;26.11.02;27.05.21
(551) индивидуална
(510, 511)
кл. 36 услуги за лизинг на возила
кл. 39 услуги за изнајмување и резервација на возила

---

(210) **ТМ 2016/933** (220) 29/09/2016
(442) 30/04/2017
(731) **ОКЕАН - КОМ ТРЕЈД ДОО Скопје**
Качанички пат 158, Скопје, МК
(740) МАРИН ГАВРИЛОВСКИ, АДВОКАТ
бул. Кочо Рацин 14/3-4, 1000, Скопје
(540)

(591) бела, црвена, темно црвена
(531) 01.15.15;26.01.20;27.05.24
(551) индивидуална
(510, 511)
кл. 29 месо, риба, живина и дивеч, месни преработки , конзервирано, смрзнато, сушено и варено овошје и зеленчук, желеа, џемови, компоти, јајца, млеко и млечни производи, масла и масти за јадење
кл. 30 кафе, чај, какао, шеќер, ориз, замена за кафе, брашно, производи од жито, леб, производи од тесто и слатки, сладолед, мед, меласа, квасец, прашок за печење, сол, сенф, оцет, сосови, мирудии, мраз

---

(210) **ТМ 2016/934** (220) 29/09/2016
(442) 30/04/2017
(731) **ОКЕАН - КОМ ТРЕЈД ДОО Скопје**
Качанички пат 158, Скопје, МК
(740) МАРИН ГАВРИЛОВСКИ, АДВОКАТ
бул. Кочо Рацин 14/3-4, 1000, Скопје
(540)

(591) бела, зелна, сина, виолетова, розева
(531) 03.01.14;27.05.04
(551) индивидуална
(510, 511)

кл. 3 препарати за чистење, полирање, триење и нагризување, сапуни, парфимерија, есенцијални масла, козметички производи, лосиони за коса, препарати за нега на забите кл. 16 тоалетна хартија, шамичиња од хартија и целулоза, салфети од хартија за маса, бебешки пелени, бебешки шамичиња, хартија

(210) **ТМ 2016/935** (220) 29/09/2016
(442) 30/04/2017
(731) **ОКЕАН - КОМ ТРЕЈД ДОО Скопје**
Качанички пат 158, Скопје, МК
(740) МАРИН ГАВРИЛОВСКИ, АДВОКАТ
бул. Кочо Рацин 14/3-4, 1000, Скопје
(540)

(591) бела, црвена, портокалова
(531) 26.01.20;27.05.17;27.05.24
(551) индивидуална
(510, 511)
кл. 29 маслинки, маслиново масло и масло за јадење
кл. 35 услуги при продажба на големо и мало со маслинки, маслиново масло и масло за јадење

(210) **ТМ 2016/938** (220) 30/09/2016
(442) 30/04/2017
(731) **КОЖУВЧАНКА ДОО**
ул. Шишка бр. 37 , 1430, Кавадарци , МК
(740) БЕРИН Д.О.О. СКОПЈЕ
ул.Македонија бр.27/2/22, 1000 Скопје
(540)

(591) бела, сребрено сива, сива, светло и темно сина
(531) 19.07.22
(551) индивидуална
(510, 511)
кл. 32 вода (минерална вода), води за пиење [пијалаци], минерална вода, газирана вода

(210) **ТМ 2016/943** (220) 04/10/2016
(442) 30/04/2017
(731) **JT International SA**
Rue Kazem-Radjavi 8, 1202, Geneva, CH
(740) ПЕТОШЕВИЌ ДООЕЛ СКОПЈЕ
ул. Орце Николов 68/4 реон 20, 1000, Скопје
(540)

(531) 27.05.22
(551) индивидуална
(510, 511)
кл. 34 тутун, преработен или непреработен; тутун за пушење, тутун за лулиња, тутун за рачно виткање, тутун за џвакање, снус тутун; цигари, електронски цигари, пури, цигарилоси; бурмут; производи за пушачи вклучени во класа 34; хартија за цигари, чибуци за цигари и ќибрит

(210) **ТМ 2016/949** (220) 05/10/2016
(442) 30/04/2017
(731) **Друштво за осигурување ЕУРОСИГ АД Скопје**
Бул. Партизански Одреди бр. 14, Бизнис Центар АУРА, 1000, Скопје, МК
(540)

EUROSIG
INSURANCE COMPANY

(591) темно сина и жолта
(531) 27.05.10;27.05.11;27.05.17
(551) индивидуална
(510, 511)
кл. 35 рекламирање; водење на работење; управување со работи; канцелариски работи
кл. 36 осигурување; финансиски работи; монетарни работи; работи поврзани со недвижности

(210) **ТМ 2016/950** (220) 05/10/2016
(442) 30/04/2017
(731) **SHELL BRANDS INTERNATIONAL AG**
Baarermatte, 6340 Baar, CH
(740) БИНПРО ДООЕЛ СКОПЈЕ
ул. Ленинова бр.15а-13,1000 Скопје
(540)

HELIX

(551) индивидуална
(510, 511)
кл. 4 масла; масти; лубриканти; горива

(210) **ТМ 2016/951** (220) 05/10/2016
(442) 30/04/2017
(731) **Друштво за посредување во образованието и едукативни услуги ТИЧХУТ ДОО Скопје**
ул. Христо Татарчев 12 бр. 61, 1000, Скопје, МК
(740) Тошо Мицевски
ул. Христо Татарчев 12 бр. 61, 1000 , Скопје
(540)

teachhoot

(591) виолетова, жолта, бела
(531) 09.07.22;16.03.13
(551) индивидуална
(510, 511)
кл. 41 информации кои се однесуваат на образованието, овозможени онлајнод компјутерска база на податоци или на интернет; образовни информациите понудени онлајн од компјутерска база на податоци или на интернет; обезбедување на образование онлајн од компјутерска база на податоци или преку интернет или екстранет

(210) **ТМ 2016/955** (220) 07/10/2016
(442) 30/04/2017
(731) **ОКЕАН - КОМ ТРЕЈД ДОО Скопје**
Качанички пат 158, 1000, Скопје, МК
(740) МАРИН ГАВРИЛОВСКИ, АДВОКАТ
бул. Кочо Рацин 14/3-4, 1000, Скопје
(540)

(591) сина, бела, црна, црвена, зелена
(531) 05.07.19;25.01.15
(551) индивидуална
(510, 511)
кл. 29 црни маслинки

(210) **ТМ 2016/960** (220) 07/10/2016
(442) 30/04/2017

(731) **Приватна здравствена установа - ординација по општа стоматологија со заботехничка лабораторија „КРУНА МС“ Скопје**
Градски Трговски Центар, Кеј 13 Ноември 2/2, 1000, СКопје, МК
(740) Адвокатско друштво ПОЛЕНАК
ул. Орце Николов 98, 1000, Скопје
(540)

Круна МС
од 1991

(591) сина, жолта, бела
(531) 24.09.02;26.03.14
(551) индивидуална
(510, 511)
кл. 3 средства за белење и други материи за перење; препарати за чистење, полирање, триење и нагризување; сапуни; парфимерија, есенцијални масла, козметички производи, лосиони за коса; препарати за нега на забите
кл. 5 фармацевтски и ветеринарни производи; хигиенски производи за медицинска употреба; диететски супстанции прилагодени за медицинска употреба, храна за бебиња; фластери, материјали за преврзување; материјал за пломбирање заби, забарски смоли; дезинфекциони средства; препарати за уништување штетници; фунгициди, хербициди
кл. 10 хируршки, медицински, забарски и ветеринарни апарати и инструменти, вештачки екстремитети, очи и заби; ортопедски производи; хируршки материјали за шиење
кл. 44 медицински услуги; ветеринарни услуги; услуги на хигиена и разубавување на луѓе или животни; земјоделски, градинарски и шумски услуги

(210) **ТМ 2016/964** (220) 12/10/2016
(442) 30/04/2017
(731) **ОКТА Рафинерија на нафта Акционерско друштво - Скопје**
ул.1 бр. 25, МИладиновци, Илинден, МК
(740) ПАНДОРКА КИМОВА, адвокат
ул. 'Васил Главинов бр .3/1-1, 1000 Скопје
(540)

(591) бела, сина, црвена
(531) 02.09.14;18.01.09;26.04.22
(551) индивидуална
(510, 511)
кл. 1 хемиски производи за индустријата; сурови вештачки смоли, пластични материи во сурова состојба; ѓубриња; смеси за гаснење пожар; производи за калење и заварување; хемиски материи за конзервирање прехранбени производи; материи за штавење; лепливи материи што се користат во индустријата
кл. 4 индустриски масла и масти; мазива; соединенија за собирање прашина со навлажнување и врзување; горива (вклучителнио и течни горива за мотори) и материи за осветлување; свеќи и фитили за осветлување
кл. 39 транспортни услуги; пакување и складирање стока; организирање патувања
кл. 42 научни и технолошки услуги и истражување и планирањето поврзано со нив; индустриски анализи и истражувачки услуги; изработка и развој на комјутерски хардвер и софтвер

(210) **ТМ 2016/969** (220) 13/10/2016
(442) 30/04/2017
(731) **ENRICO GIOTTI S.P.A.**
Via Pisana 592 I-50018 Scandicci (FI), IT

(740) Адвокатско друштво ПОЛЕНАК
ул. Орце Николов 98, 1000, Скопје
(540)

GIOTTI

(551) индивидуална
(510, 511)
кл. 1 хемиски додатоци за храна; витамини за прехрамбената индустрија
кл. 2 бои за храна; бои за пијалоци
кл. 3 ароми за храна (есенцијални масла); ароми за пијалоци (есенцијални масла)
кл. 29 екстракти од зеленчук за готвење; екстракти од зеленчук за храна
кл. 30 мирудии; сужени билки; зачини

---

(210) **ТМ 2016/970** (220) 13/10/2016
(442) 30/04/2017
(731) **ENRICO GIOTTI S.P.A.**
Via Pisana 592 I-50018 Scandicci (FI), IT
(740) Адвокатско друштво ПОЛЕНАК
ул. Орце Николов 98, 1000, Скопје
(540)

GIOTTI
Your Natural Flavor House

(591) црвена, црна, зелена
(531) 27.05.10
(551) индивидуална
(510, 511)
кл. 1 хемиски додатоци за храна; витамини за прехрамбената индустрија
кл. 2 бои за храна; бои за пијалоци
кл. 3 ароми за храна (есенцијални масла); ароми за пијалоци (есенцијални масла)
кл. 29 екстракти од зеленчук за готвење; екстракти од зеленчук за храна
кл. 30 мирудии; сужени билки; зачини

---

(210) **ТМ 2016/971** (220) 13/10/2016
(442) 30/04/2017
(731) **Pozavarovalnica Sava, d.d.**
Dunajska cesta 56, 1000, Ljubljana, SI
(740) Адвокатско друштво ПОЛЕНАК
ул. Орце Николов 98, 1000, Скопје
(540)

SAVA OSIGURUVANJE

(591) зелена, сива, бела
(531) 26.04.16;26.04.18;27.05.21
(551) индивидуална
(510, 511)
кл. 36 осигурување, реосигурување, осигурување на живот, осигурување на имот, здравствено осигурување, осигурување од несреќи, поморско осигурување, осигурување од пожар, брокерство, советување во врска со осигурување, осигурителни информации, актуарски операции, актуарски услуги, финансиски проценки (осигурување), проценка на трошоци (финасиски проценки), евалуации и проценка на ризик, подготовка на финансиска анализа, финансиски услуги, финасиски операции, финасиско управување, финансиска анализа, капитални инвестиции, советување во врска со финансии, финансиско управување, клириншки куќи
кл. 42 тестирање на возната состојба на возилата

---

(210) **ТМ 2016/972** (220) 13/10/2016
(442) 30/04/2017
(731) **Pozavarovalnica Sava, d.d.**
Dunajska cesta 56, 1000, Ljubljana, SI
(740) Адвокатско друштво ПОЛЕНАК
ул. Орце Николов 98, 1000, Скопје
(540)

SAVA OSIGURUVANJE

(551) индивидуална
(510, 511)
кл. 36 осигурување, реосигурување, осигурување на живот, осигурување на имот,

здравствено осигурување, осигурување од несреќи, поморско осигурување, осигурување од пожар, брокерство, советување во врска со осигурување, осигурителни информации, актуарски операции, актуарски услуги, финансиски проценки (осигурување), проценка на трошоци (финасиски проценки), евалуации и проценка на ризик, подготовка на финансиска анализа, финансиски услуги, финасиски операции, финасиско управување, финансиска анализа, капитални инвестиции, советување во врска со финансии, финансиско управување, клириншки куќи
кл. 42 тестирање на возната состојба на возилата

---

(210) **ТМ 2016/973** (220) 13/10/2016
(442) 30/04/2017
(731) **Goodyear Dunlop Tyres UK Limited Tyre Fort 88-98, Wingfoot Way, B24 9HY Birmingham, GB**
(740) ПЕТОШЕВИЌ ДООЕЛ СКОПЈЕ
ул. Орце Николов 68/4 реон 20, 1000, Скопје
(540)

(531) 24.01.03
(551) индивидуална
(510, 511)
кл. 12 гуми

---

(210) **ТМ 2016/976** (220) 13/10/2016
(442) 30/04/2017
(731) **Трговско друштво за внатрешна и надворешена трговија ЗЕГИН ДОО Скопје ул. Народен фронт бр. 5/3-1, Скопје - Центар, 1000, Скопје, МК**
(540)

SPIOLTO

(551) индивидуална
(510, 511)
кл. 5 медицински препарати

---

(210) **ТМ 2016/978** (220) 13/10/2016
(442) 30/04/2017
(731) **Јовановиќ Небојша**
ул. Вич бр. 20 - 3 /9, МК
(540)

(531) 03.03.01
(551) индивидуална
(510, 511)
кл. 41 јавен настан од облста на културата; забава планира; забави (планирање забави); изнајмување кинематографски филмови; конгреси (организирање и водење конгреси); конференции (организирање и водење на конференции); насочување (професионални насочување) [совети во врска со образованието и оспособувањето]

---

(210) **ТМ 2016/981** (220) 14/10/2016
(442) 30/04/2017
(731) **СИГМА Медиа ДООЕЛ**
ул. 487 бр. 9/2-4, Дебар Маало, Скопје, МК
(740) Адвокатско друштво Пепељугоски
Ул.”Вељко Влаховиќ” 4/ 1-1, 1000, Скопје
(540)

(591) црна, тиркизна
(531) 09.03.13;10.03.13
(551) индивидуална
(510, 511)
кл. 31 цвеќе, природно
кл. 35 рекламирање; водење на работењето; управување со работата; канцелариски работи; услуги при продажба на големо и мало; малопрпдажба
кл. 39 дистрибуција , складирање

(210) **ТМ 2016/986** (220) 14/10/2016
(442) 30/04/2017
(731) **Сашо Спасовски**
ул. Манчу Матак 36, Скопје, МК
(740) ПОПОВСКИ ДРАГАН, адвокат
ул. Маршал Тито бр. 10/1-1, 1000 Скопје
(540)

(591) темно сина, бела
(531) 03.13.01
(551) индивидуална
(510, 511)
кл. 3 препарати за чистење, полирање, триење и нагризување, сапуни, парфимерија, есенцијални масла
кл. 5 хигиенски производи за медицинска употреба; дезинфекциони средства

(210) **ТМ 2016/987** (220) 14/10/2016
(442) 30/04/2017
(731) **Сашо Спасовски**
ул. Манчу Матак 36, Скопје, МК
(740) ПОПОВСКИ ДРАГАН, адвокат
ул. Маршал Тито бр. 10/1-1, 1000 Скопје
(540)

(591) сина, светло сина, бела
(531) 26.01.19
(551) индивидуална
(510, 511)
кл. 3 препарати за чистење, полирање, триење и нагризување, сапуни, парфимерија, есенцијални масла
кл. 5 хигиенски производи за медицинска употреба; дезинфекциони средства

(210) **ТМ 2016/992** (220) 17/10/2016
(442) 30/04/2017
(731) **МАКЕДОНИЈАЛЕК дооел**
ул. Боца Иванова бр.1, 1000, Скопје, МК
(740) БИНПРО ДООЕЛ СКОПЈЕ
ул. Ленинова бр.15а-13,1000 Скопје
(540)

(591) црвена, зелена, црна, сива, бела
(531) 19.13.21;27.05.09
(551) индивидуална
(510, 511)
кл. 16 хартија, картон и производите од нив кои не се опфатени со другите класи, печатени работи, книговезнички материјал, фотографии, канцелариски материјал, лепила за канцелариска и куќна употреба; материјали кои ги користат уметниците, сликарски четки, машини за пишување и канцелариски прибор (освен мебелот); материјали за обука и настава (освен апарати); пластични материјали за пакување кои не се опфатени во другите класи; печатарски букви, клишиња

кл. 35 огласување; водење на работење; управување со работи; канцелариски работи
кл. 41 образовни услуги; подготвување на наставата; забава; спортски и културни активности

(210) **ТМ 2016/993** (220) 17/10/2016
(442) 30/04/2017
(731) **МАКЕДОНИЈАЛЕК дооел**
ул. Боца Иванова бр.1, 1000, Скопје, МК
(740) БИНПРО ДООЕЛ СКОПЈЕ
ул. Ленинова бр.15а-13,1000 Скопје
(540)

(591) сина, зелена, бела
(531) 24.13.14;24.13.24
(551) индивидуална
(510, 511)
кл. 16 хартија, картон и производите од нив кои не се опфатени со другите класи, печатени работи, книговезнички материјал, фотографии, канцелариски материјал, лепила за канцелариска и куќна употреба; материјали кои ги користат уметниците, сликарски четки, машини за пишување и канцелариски прибор (освен мебелот); материјали за обука и настава (освен апарати); пластични материјали за пакување кои не се опфатени во другите класи; печатарски букви, клишиња
кл. 35 огласување; водење на работење; управување со работи; канцелариски работи; вклучително аптеки
кл. 41 образовни услуги; подготвување на наставата; забава; спортски и културни активности

(210) **ТМ 2016/996** (220) 18/10/2016
(442) 30/04/2017
(731) **Тони Крстески**
ул. Франц Прешерн 187, Скопје, МК
(540)

DAY OFF

(551) индивидуална
(510, 511)
кл. 41 продукција на музика

(210) **ТМ 2016/999** (220) 19/10/2016
(442) 30/04/2017
(731) **Тренчовски Александар**
ул. Пере Тошев бр. 76, Крива Паланка, МК
(740) МИРЈАНА МАРКОВСКА, адвокат
ул. Орце Николов бр. 75, 1000 Скопје
(540)

(591) бела и кафена
(531) 24.17.11;27.05.04
(551) индивидуална
(510, 511)
кл. 35 маркетинг; пишување рекламни текстови
кл. 41 услуги на естрадни уметници; планирање забави; организирање и водење на концерти; забава; услуги на компонирање на музика; продукција на музика; обезбедување користење онлајн музика, која не може да се преземе
кл. 45 менаџмент со авторски права

(210) **ТМ 2016/1002** (220) 20/10/2016
(442) 30/04/2017
(731) **Трговско друштво за производство, трговија и услуги НЕТАМ Драган и др. увоз-извоз ДОО с. Марино**
ул. 534 бр. 22 б, Марино, Илинден, Скопје, МК

(740) Адвокатско друштво Јоанидис
ул. Домбас бр. 14/1-1, 1000, Скопје
(540)

Perfomat

(591) бела, црвена и сина
(531) 02.01.16;27.05.17
(551) индивидуална
(510, 511)
кл. 20 душеци, душеци со федери и душеци од пена / сунѓер

---

(210) **ТМ 2016/1009** (220) 21/10/2016
(442) 30/04/2017
(731) **Athleta (ITM) Inc.**
2 Folsom Street, San Francisco, California 94105,, US
(740) БИНПРО ДООЕЛ СКОПЈЕ
ул. Ленинова бр.15а-13,1000 Скопје
(540)

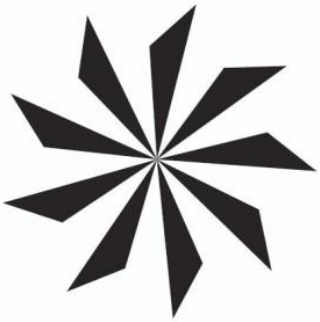

(531) 15.01.13;26.03.04;26.07.03
(551) индивидуална
(510, 511)
кл. 25 облека, обувки, капи и додатоци на облека

---

(210) **ТМ 2016/1010** (220) 21/10/2016
(442) 30/04/2017
(731) **NEOSTRATA COMPANY, INC.**
307 College Road East, Princeton, New Jersay, US
(740) БИНПРО ДООЕЛ СКОПЈЕ
ул. Ленинова бр.15а-13,1000 Скопје
(540)

COVERBLEND

(551) индивидуална
(510, 511)
кл. 3 производи за чистење на лицето, лосиони, навлажнувачи, креми, гелови, серуми, тонери, производи за миење за ексфолијација, лосиони за ексфолијација, тријачи, производи за сончање, маски за лице, производи за луштење на лицето, серуми и креми против-стареење; производи за чистење на телото, лосиони, навлажнувачи, креми, гелови; креми за очи, маски за очи; козметика, имено, основи и маски

---

(210) **ТМ 2016/1012** (220) 21/10/2016
(442) 30/04/2017
(731) **NEOSTRATA COMPANY, INC.**
307 College Road East, Princeton, New Jersay, US
(740) БИНПРО ДООЕЛ СКОПЈЕ
ул. Ленинова бр.15а-13,1000 Скопје
(540)

VESPERA

(551) индивидуална
(510, 511)
кл. 3 производи за чистење на лицето, лосиони, навлажнувачи, креми, гелови, серуми, тонери, производи за миење за ексфолијација, лосиони за ексфолијација, тријачи, производи за сончање, маски за лице, производи за луштење на лицето, серуми и креми против-стареење; производи за чистење на телото, лосиони, навлажнувачи, креми, гелови; креми за очи, маски за очи; козметика, имено, основи и маски

(210) **ТМ 2016/1018** (220) 25/10/2016
(442) 30/04/2017
(731) **Друштво за внатрешна и надворешна трговија Зегин Хелти Фуд**
ул. Бел Камен бр. 8, МК
(540)

HEALTHY FOOD BY ZEGIN

(591) зелена, жолта и сина
(531) 05.03.13;27.05.04
(551) индивидуална
(510, 511)
кл. 5
кл. 31
кл. 32

(210) **ТМ 2016/1019** (220) 25/10/2016
(442) 30/04/2017
(731) **Interbusiness for industry and trade (Интербизнис фор индустри енд трејд) Син Ел Фил МаурицеЈабра зграда, 6ти спрат Бејрут, LB**
(740) Адвокатско друштво Георги Димитров Адвокати
ул. Иво Лола Рибар, бр.57/1-6, 1000, Скопје
(540)

(591) црвена, црна и бела
(531) 03.07.01;26.03.15;26.04.11
(551) индивидуална
(510, 511)
кл. 34 тутун, производи за пушачите

(210) **ТМ 2016/1020** (220) 25/10/2016
(442) 30/04/2017
(731) **Interbusiness for industry and trade (Интербизнис фор индустри енд трејд) Син Ел Фил МаурицеЈабра зграда, 6ти спрат Бејрут, LB**
(740) Адвокатско друштво Георги Димитров Адвокати
ул. Иво Лола Рибар, бр.57/1-6, 1000, Скопје
(540)

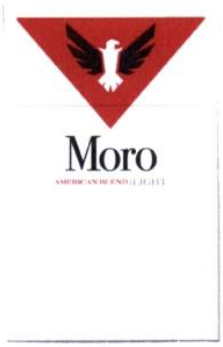

(591) црвена, црна и бела
(531) 03.07.01;26.03.15;26.04.11
(551) индивидуална
(510, 511)
кл. 34 тутун, производи за пушачите

(210) **ТМ 2016/1024** (220) 26/10/2016
(442) 30/04/2017
(731) **КОЖУВЧАНКА ДОО**
ул. Шишка бр. 37 , 1430, Кавадарци , МК
(740) БЕРИН Д.О.О. СКОПЈЕ
ул.Македонија бр.27/2/22, 1000 Скопје
(540)

КОЖУВЧАНКА ШПРИЦЕР
SHPRICER

(551) индивидуална
(510, 511)
кл. 32 минерална и сода-вода и други безалкохолни пијалоци
кл. 33 алкохолни пијалоци (освен пиво); вино; ароматизиран пијалак на база на вино; коктели

(210) **ТМ 2016/1026** (220) 26/10/2016

(442) 30/04/2017

(731) **Сојуз на стопански комори на Македонија**
ул. Митрополит Теодосиј Гологанов бр. 1, 1000, Скопје, МК

(540)

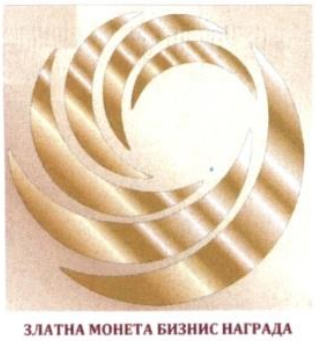

(591) златна
(531) 01.15.23;26.02.01
(551) индивидуална
(510, 511)
кл. 41 образовни услуги; подготвување на наставата; забава; спортски и културни активности
кл. 42 научни и технолошки услуги и истражувања и планирања кои се однесуваат на истите; услуги за индустриски анализи и истражувања; проектирање и развој на компјутерски хардвер и софтвер

(210) **ТМ 2016/1031** (220) 27/10/2016
(442) 30/04/2017

(731) **Wm. WRIGLEY Jr. Company**
1132 West Blackhawk Street, Chicago, Illinois 60642, US
(740) ПЕТОШЕВИЌ ДООЕЛ СКОПЈЕ
ул. Орце Николов 68/4 реон 20, 1000, Скопје
(540)

(531) 27.07.03
(551) индивидуална
(510, 511)
кл. 30 слатки (слаткарски производи), гума за џвакање, гума за џвакање од која се прават балончиња, слатки (бонбони), пеперминт бонбони, бонбони кои содржат ароматизирана течност и таблетки за лижење

(210) **ТМ 2016/1033** (220) 27/10/2016
(442) 30/04/2017

(731) **Друштво за трговија и услуги ИМУНО ФАРМ ДООЕЛ СКОПЈЕ**
ул. Гиго Михајловски бр. 10/1-29, Скопје, МК
(540)

(531) 03.13.01;27.05.24
(551) индивидуална
(510, 511)
кл. 35 услуги при продажба на мало и големо со: здрава храна; органски производи, безглутенски производи, суплементи (додатоции во исхраната), органска козметика, витамински производи

(210) **ТМ 2016/1034** (220) 27/10/2016
(442) 30/04/2017

(731) **Wm. WRIGLEY Jr. Company**

1132 West Blackhawk Street, Chicago, Illinois 60642,, US
(740) ПЕТОШЕВИЌ ДООЕЛ СКОПЈЕ
ул. Орце Николов 68/4 реон 20, 1000, Скопје
(540)

(591) црна, сива, светло сива, темно сива, сина, светло сина, темно сина, бела
(531) 26.04.17;26.04.24;26.07.11;27.07.03
(551) индивидуална
(510, 511)
кл. 30 слатки (слаткарски производи), гума за џвакање, гума за џвакање од која се прават балончиња, слатки (бонбони), перминт бонбони, бонбони кои содржат ароматизирана течност и таблетки за лижење

(210) **ТМ 2016/1036** (220) 28/10/2016
(442) 30/04/2017
(731) **Друштво за правни работи МЕНС ЛЕГИС ДООЕЛ Скопје**
ул. Димитрие Чуповски бр. 4/1-14, Скопје, МК
(540)

МЕНС ЛЕГИС

(551) индивидуална
(510, 511)
кл. 35 рекламирање; водење на работењето; управување со работата; канцелариски работи
кл. 42 научни и технолошки услуги и истражување и планирањето поврзано со нив; индустриски анализи и истражувачки услуги; изработка и развој на комјутерски хардвер и софтвер
кл. 45 правни услуги; безбедносни услуги за заштита на имот и лица; лични и социјални услуги што ги обезбедуваат трети лица за задоволување на потребите на поединците

(210) **ТМ 2016/1037** (220) 28/10/2016
(442) 30/04/2017
(731) **Друштво за правни работи МЕНС ЛЕГИС ДООЕЛ Скопје**
ул. Димитрие Чуповски бр. 4/1-14, Скопје, МК
(540)

MENS LEGIS

(551) индивидуална
(510, 511)
кл. 35 рекламирање; водење на работењето; управување со работата; канцелариски работи
кл. 42 научни и технолошки услуги и истражување и планирањето поврзано со нив; индустриски анализи и истражувачки услуги; изработка и развој на комјутерски хардвер и софтвер
кл. 45 правни услуги; безбедносни услуги за заштита на имот и лица; лични и социјални услуги што ги обезбедуваат трети лица за задоволување на потребите на поединците

(210) **ТМ 2016/1038** (220) 28/10/2016
(442) 30/04/2017
(731) **Groupon, Inc.**
600 W. Chicago Avenue, Chicago, Illinois 60654, US
(740) ПЕТОШЕВИЌ ДООЕЛ СКОПЈЕ
ул. Орце Николов 68/4 реон 20, 1000, Скопје
(540)

GROUPON

(551) индивидуална
(510, 511)

кл. 9 електронски публикации / изданија кои содржат купони, попусти, информации за споредување цени, прегледи на производи (коментари за производи), линкови до малопродажните веб-сајтови на другите и информации за попуст
кл. 16 публикации / изданија кои содржат купони, попусти, информации за споредување цени и информации за попуст
кл. 35 промовирање на производите и услугите на други лица преку обезбедување веб-сајт кој содржи купони, попусти, информации за споредување цени, прегледи на производи (коментари за производи), линкови до малопродажните веб-сајтови на другите и информации за попуст

(210) **ТМ 2016/1039** (220) 31/10/2016
(442) 30/04/2017
(731) **Друштво за трговиа, производство и услуги КП МАКЕДОНИЈА ЕКСПОРТ ДОО Скопје**
ул. Коле Неделковски бр. 34, 1000, Скопје, МК
(540)

TIP OF THE WEEK

(551) индивидуална
(510, 511)
кл. 16 хартија, картон и производите од нив што не се опфатени со другите класи; печатени работи; книговезнички материјал; фотографии; канцелариски материјали; лепила за канцелариска или куќна употреба; материјали што ги користат уметниците; сликарски четки; машини за пишување и канцелариски прибор (освен мебел); материјал за обука и настава (освен апарати); пластични материјали за пакување (што не се вклучени во другите класи); печатарски букви; клишиња
кл. 35 рекламирање; водење на работењето; управување со работата; канцелариски работи
кл. 41 образовни услуги; обука; забава; спортски и културни активности

(210) **ТМ 2016/1041** (220) 01/11/2016
(442) 30/04/2017
(731) **Друштво за производство, промет и услуги АКЦЕНТ ДООЕЛ експорт-импорт Скопје**
ул. Орце Николов бр. 133/Д3, 1000, Скопје, МК
(740) ДАНЧЕ ЧАКАРОВСКА ГРОЗДАНОВСКА бул. Св. Клиемт Охридски бр.63а-8, 1000, Скопје
(540)

(591) сина и бела
(531) 01.15.11;26.05.06;26.05.22
(551) индивидуална
(510, 511)
кл. 9 авионски и бродски дневници [инструменти за мерење]; каси (регистар-каси); компјутерски оперативни програми, снимени; компјутерски програми [софтвер што може да се симнува од интернет]; компјутерски програми за играње; компјутерски програми, снимени; компјутерски софтвер, снимен; монитори [компјутерски програми]; програми (компјутерски оперативни програми) снимени; програми (компјутерски програми за играње); програми (компјутерски програми) [софтвер штоможе да се симнува од интернет]; пумпи за точење гориво за бензински станици; регистар-каси; софтвер (компјутерски софтвер), снимен и уреди за сметководство
кл. 35 автомати (изнајмување автомати);

аутсорсинг услуги [поддршка на бизниси]; бизнис (помош во водењето бизнис); бизнис информации; бизнис испитување; бизнис истражување; бизнис консултирање (професионално бизнис консултирање); бизнис менаџмент на хотели; бизнис пребарување; изводи од сметки (изработка на изводи од сметки); изнајмување автомати [за цигари или пијалаци]; информации (бизнис информации); испитување (бизнис испитување); книговодство; компјутерски бази на податоци (систематизација на информации во компјутерски бази на податоци); компјутерски бази на податоци (собирање информации во компјутерски бази на податоци); компјутерско рекламирање преку интернет; пребарување (бизнис пребарување); пребарување податоци во компјутерски датотеки за трети лица; раководење со датотеки (компјутеризирано раководење со датотеки); систематизација на информации во компјутерски бази на податоци; собирање информации во компјутерските бази на податоци; советување на потрошувачите (комерцијални информации и советување на потрошувачите) [советувалиште за потрошувачи] и фактурирање

кл. 37 анализирање (финансиско анализирање); информации (осигурителни информации); информации (финансиски информации); информации за поправки; компјутерски хардвер (инсталирање, одржување и поправање на компјутерски хардвер); одржување и поправање каси и финансиски информации

кл. 38 изнајмување време за пристап на глобалната компјутерска мрежа; информации од областа на телекомуникациите; компјутерски терминали (комуникација со помош на компјутерски терминали); комуникација со помош на компјутерски терминали; обезбедување кориснички пристап на глобалната компјутерска мрежа [провајдери на услуги]; обезбедување телекомуникациски врски на глобалната компјутерска мрежа и пренесување слики; пораки со помош на компјутери; пристап на глобална компјутерска мрежа (изнајмување време за пристап на глобална компјутерска мрежа и телекомуникации (информации од областа на телекомуникациите)

кл. 42 анализа на компјутерски системи; заштита на компјутери од вируси (услуги за заштита на компјутери од вируси); изнајмување веб [интернет] сервери; изнајмување компјутери; изнајмување компјутерски програми; изработка на компјутерски програми; инсталирање компјутерски програми; компјутери (изнајмување компјутери); компјутерски програми (изнајмување компјутерски програми); компјутерски програми (изработка на компјутерски програми); компјутерски програми (инсталирање компјутерски програми); компјутерски програми (одржување компјутерски програми); компјутерски програми (осовременување на компјутерските програми); компјутерски програми (советување за компјутерски програми); компјутерски програми (умножување компјутерски програми); компјутерски системи (програмирање компјутерски системи); компјутерски хардвер (советување на полето на компјутерски хардвер); компјутерско програмирање; метеоролошки информации; одржување компјутерски програми; програми (осовременување на компјутерските програми); програмирање компјутерски системи; размена на компјутерски програми и податоци [конверзија која не е физичка]; сервери (изнајмување веб [интернет] сервери); советување за компјутерски програми; советување на полето на компјутерски хардвер; умножување

компјутерски програми и услуги за заштита на компјутерски вируси

(210) **ТМ 2016/1042** (220) 01/11/2016
(442) 30/04/2017

(731) **Друштво за производство, промет и услуги АКЦЕНТ ДООЕЛ експорт-импорт Скопје**
ул. Орце Николов бр. 133/Д3, 1000, Скопје, МК

(740) ДАНЧЕ ЧАКАРОВСКА ГРОЗДАНОВСКА бул. Св. Клиемт Охридски бр.63а-8, 1000, Скопје

(540)

(591) портокалова и бела
(531) 27.05.11;27.05.17
(551) индивидуална
(510, 511)
кл. 9 авионски и бродски дневници [инструменти за мерење]; каси (регистар-каси); компјутерски оперативни програми, снимени; компјутерски програми [софтвер што може да се симнува од интернет]; компјутерски програми за играње; компјутерски програми, снимени; компјутерски софтвер, снимен; монитори [компјутерски програми]; програми (компјутерски оперативни програми) снимени; програми (компјутерски програми за играње); програми (компјутерски програми) [софтвер штоможе да се симнува од интернет]; пумпи за точење гориво за бензински станици; регистар-каси; софтвер (компјутерски софтвер), снимен и уреди за сметководство кл. 35 автомати (изнајмување автомати); аутсорсинг услуги [поддршка на бизниси]; бизнис (помош во водењето бизнис); бизнис информации; бизнис испитување; бизнис истражување; бизнис консултирање (професионално бизнис консултирање); бизнис менаџмент на хотели; бизнис пребарување; изводи од сметки (изработка на изводи од сметки); изнајмување автомати [за цигари или пијалаци]; информации (бизнис информации); испитување (бизнис испитување); книговодство; компјутерски бази на податоци (систематизација на информации во компјутерски бази на податоци); компјутерски бази на податоци (собирање информации во компјутерски бази на податоци); компјутерско рекламирање преку интернет; пребарување (бизнис пребарување); пребарување податоци во компјутерски датотеки за трети лица; раководење со датотеки (компјутеризирано раководење со датотеки); систематизација на информации во компјутерски бази на податоци; собирање информации во компјутерските бази на податоци; советување на потрошувачите (комерцијални информации и советување на потрошувачите) [советувалиште за потрошувачи] и фактурирање кл. 37 анализирање (финансиско анализирање); информации (осигурителни информации); информации (финансиски информации); информации за поправки; компјутерски хардвер (инсталирање, одржување и поправање на компјутерски хардвер); одржување и поправање каси и финансиски информации кл. 38 изнајмување време за пристап на глобалната компјутерска мрежа; информации од областа на телекомуникациите; компјутерски терминали (комуникација со помош на компјутерски терминали); комуникација со помош на компјутерски терминали; обезбедување кориснички пристап на глобалната компјутерска мрежа [провајдери на услуги]; обезбедување телекомуникациски врски на глобалната компјутерска мрежа и пренесување слики; пораки со помош на компјутери; пристап на

глобална компјутерска мрежа (изнајмување време за пристап на глобална компјутерска мрежа и телекомуникации (информации од областа на телекомуникациите) кл. 42 анализа на компјутерски системи; заштита на компјутери од вируси (услуги за заштита на компјутери од вируси); изнајмување веб [интернет] сервери; изнајмување компјутери; изнајмување компјутерски програми; изработка на компјутерски програми; инсталирање компјутерски програми; компјутери (изнајмување компјутери); компјутерски програми (изнајмување компјутерски програми); компјутерски програми (изработка на компјутерски програми); компјутерски програми (инсталирање компјутерски програми); компјутерски програми (одржување компјутерски програми); компјутерски програми (осовременување на компјутерските програми); компјутерски програми (советување за компјутерски програми); компјутерски програми (умножување компјутерски програми); компјутерски системи (програмирање компјутерски системи); компјутерски хардвер (советување на полето на компјутерски хардвер); компјутерско програмирање; метеоролошки информации; одржување компјутерски програми; програми (осовременување на компјутерските програми); програмирање компјутерски системи; размена на компјутерски програми и податоци [конверзија која не е физичка]; сервери (изнајмување веб [интернет] сервери); советување за компјутерски програми; советување на полето на компјутерски хардвер; умножување компјутерски програми и услуги за заштита на компјутерски вируси

(210) **ТМ 2016/1043** (220) 01/11/2016
(442) 30/04/2017

(731) **Друштво за производство, промет и услуги АКЦЕНТ ДООЕЛ експорт-импорт Скопје**
ул. Орце Николов бр. 133/Д3, 1000, Скопје, МК
(740) ДАНЧЕ ЧАКАРОВСКА ГРОЗДАНОВСКА бул. Св. Клиемт Охридски бр.63а-8, 1000, Скопје
(540)

(591) сина, црна и бела
(531) 26.05.06;26.05.22;26.11.13
(551) индивидуална
(510, 511)
кл. 9 авионски и бродски дневници [инструменти за мерење]; каси (регистар-каси); компјутерски оперативни програми, снимени; компјутерски програми [софтвер што може да се симнува од интернет]; компјутерски програми за играње; компјутерски програми, снимени; компјутерски софтвер, снимен; монитори [компјутерски програми]; програми (компјутерски оперативни програми) снимени; програми (компјутерски програми за играње); програми (компјутерски програми) [софтвер штоможе да се симнува од интернет]; пумпи за точење гориво за бензински станици; регистар-каси; софтвер (компјутерски софтвер), снимен и уреди за сметководство кл. 35 автомати (изнајмување автомати); аутсорсинг услуги [поддршка на бизниси]; бизнис (помош во водењето бизнис); бизнис информации; бизнис испитување; бизнис истражување; бизнис консултирање (професионално бизнис консултирање); бизнис менаџмент на хотели; бизнис пребарување; изводи од сметки (изработка на изводи од сметки); изнајмување автомати [за цигари или пијалаци]; информации

(бизнис информации); испитување (бизнис испитување); книговодство; компјутерски бази на податоци (систематизација на информации во компјутерски бази на податоци); компјутерски бази на податоци (собирање информации во компјутерски бази на податоци); компјутерско рекламирање преку интернет; пребарување (бизнис пребарување); пребарување податоци во компјутерски датотеки за трети лица; раководење со датотеки (компјутеризирано раководење со датотеки); систематизација на информации во компјутерски бази на податоци; собирање информации во компјутерските бази на податоци; советување на потрошувачите (комерцијални информации и советување на потрошувачите) [советувалиште за потрошувачи] и фактурирање
кл. 37 анализирање (финансиско анализирање); информации (осигурителни информации); информации (финансиски информации); информации за поправки; компјутерски хардвер (инсталирање, одржување и поправање на компјутерски хардвер); одржување и поправање каси и финансиски информации
кл. 38 изнајмување време за пристап на глобалната компјутерска мрежа; информации од областа на телекомуникациите; компјутерски терминали (комуникација со помош на компјутерски терминали); комуникација со помош на компјутерски терминали; обезбедување кориснички пристап на глобалната компјутерска мрежа [провајдери на услуги]; обезбедување телекомуникациски врски на глобалната компјутерска мрежа и пренесување слики; пораки со помош на компјутери; пристап на глобална компјутерска мрежа (изнајмување време за пристап на глобална компјутерска мрежа и телекомуникации (информации од областа на телекомуникациите)
кл. 42 анализа на компјутерски системи; заштита на компјутери од вируси (услуги за заштита на компјутери од вируси); изнајмување веб [интернет] сервери; изнајмување компјутери; изнајмување компјутерски програми; изработка на компјутерски програми; инсталирање компјутерски програми; компјутери (изнајмување компјутери); компјутерски програми (изнајмување компјутерски програми); компјутерски програми (изработка на компјутерски програми); компјутерски програми (инсталирање компјутерски програми); компјутерски програми (одржување компјутерски програми); компјутерски програми (осовременување на компјутерските програми); компјутерски програми (советување за компјутерски програми); компјутерски програми (умножување компјутерски програми); компјутерски системи (програмирање компјутерски системи); компјутерски хардвер (советување на полето на компјутерски хардвер); компјутерско програмирање; метеоролошки информации; одржување компјутерски програми; програми (осовременување на компјутерските програми); програмирање компјутерски системи; размена на компјутерски програми и податоци [конверзија која не е физичка]; сервери (изнајмување веб [интернет] сервери); советување за компјутерски програми; советување на полето на компјутерски хардвер; умножување компјутерски програми и услуги за заштита на компјутери од вируси

(210) **ТМ 2016/1044** (220) 01/11/2016
(442) 30/04/2017
(731) **Друштво за производство, промет и услуги АКЦЕНТ ДООЕЛ експорт-импорт Скопје**

ул. Орце Николов бр. 133/Д3, 1000, Скопје, МК

(740) ДАНЧЕ ЧАКАРОВСКА ГРОЗДАНОВСКА бул. Св. Клиемт Охридски бр.63а-8, 1000, Скопје

(540)

(591) црна, црвена и бела

(531) 27.05.07

(551) индивидуална

(510, 511)

кл. 9 авионски и бродски дневници [инструменти за мерење]; каси (регистар-каси); компјутерски оперативни програми, снимени; компјутерски програми [софтвер што може да се симнува од интернет]; компјутерски програми за играње; компјутерски програми, снимени; компјутерски софтвер, снимен; монитори [компјутерски програми]; програми (компјутерски оперативни програми) снимени; програми (компјутерски програми за играње); програми (компјутерски програми) [софтвер штоможе да се симнува од интернет]; пумпи за точење гориво за бензински станици; регистар-каси; софтвер (компјутерски софтвер), снимен и уреди за сметководство кл. 35 автомати (изнајмување автомати); аутсорсинг услуги [поддршка на бизниси]; бизнис (помош во водењето бизнис); бизнис информации; бизнис испитување; бизнис истражување; бизнис консултирање (професионално бизнис консултирање); бизнис менаџмент на хотели; бизнис пребарување; изводи од сметки (изработка на изводи од сметки); изнајмување автомати [за цигари или пијалаци]; информации (бизнис информации); испитување (бизнис испитување); книговодство; компјутерски бази на податоци (систематизација на информации во компјутерски бази на податоци); компјутерски бази на податоци (собирање информации во компјутерски бази на податоци); компјутерско рекламирање преку интернет; пребарување (бизнис пребарување); пребарување податоци во компјутерски датотеки за трети лица; раководење со датотеки (компјутеризирано раководење со датотеки); систематизација на информации во компјутерски бази на податоци; собирање информации во компјутерските бази на податоци; советување на потрошувачите (комерцијални информации и советување на потрошувачите) [советувалиште за потрошувачи] и фактурирање кл. 37 анализирање (финансиско анализирање); информации (осигурителни информации); информации (финансиски информации); информации за поправки; компјутерски хардвер (инсталирање, одржување и поправање на компјутерски хардвер); одржување и поправање каси и финансиски информации кл. 38 изнајмување време за пристап на глобалната компјутерска мрежа; информации од областа на телекомуникациите; компјутерски терминали (комуникација со помош на компјутерски терминали); комуникација со помош на компјутерски терминали; обезбедување кориснички пристап на глобалната компјутерска мрежа [провајдери на услуги]; обезбедување телекомуникациски врски на глобалната компјутерска мрежа и пренесување слики; пораки со помош на компјутери; пристап на глобална компјутерска мрежа (изнајмување време за пристап на глобална компјутерска мрежа и телекомуникации (информации од областа на телекомуникациите) кл. 42 анализа на компјутерски системи; заштита на компјутери од вируси (услуги за заштита на компјутери од вируси); изнајмување веб [интернет] сервери;

изнајмување компјутери; изнајмување компјутерски програми; изработка на компјутерски програми; инсталирање компјутерски програми; компјутери (изнајмување компјутери); компјутерски програми (изнајмување компјутерски програми); компјутерски програми (изработка на компјутерски програми); компјутерски програми (инсталирање компјутерски програми); компјутерски програми (одржување компјутерски програми); компјутерски програми (осовременување на компјутерските програми); компјутерски програми (советување за компјутерски програми); компјутерски програми (умножување компјутерски програми); компјутерски системи (програмирање компјутерски системи); компјутерски хардвер (советување на полето на компјутерски хардвер); компјутерско програмирање; метеоролошки информации; одржување компјутерски програми; програми (осовременување на компјутерските програми); програмирање компјутерски системи; размена на компјутерски програми и податоци [конверзија која не е физичка]; сервери (изнајмување веб [интернет] сервери); советување за компјутерски програми; советување на полето на компјутерски хардвер; умножување компјутерски програми и услуги за заштита на компјутери од вируси

(210) **ТМ 2016/1050** (220) 02/11/2016
(442) 30/04/2017
(731) **Wm. WRIGLEY Jr. Company**
1132 West Blackhawk Street, Chicago, Illinois 60642, US
(740) ПЕТОШЕВИЌ ДООЕЛ СКОПЈЕ
ул. Орце Николов 68/4 реон 20, 1000, Скопје
(540)

TRUTH OR DARE

(551) индивидуална
(510, 511)
кл. 30 слатки (слаткарски производи), гума за џвакање, гума за џвакање од која се прават балончиња, слатки (бонбони), пеперминт бонбони, бонбони кои содржат ароматизирана течност и таблетки за лижење

(210) **ТМ 2016/1051** (220) 02/11/2016
(442) 30/04/2017
(731) **Wm. WRIGLEY Jr. Company**
1132 West Blackhawk Street, Chicago, Illinois 60642, US
(740) ПЕТОШЕВИЌ ДООЕЛ СКОПЈЕ
ул. Орце Николов 68/4 реон 20, 1000, Скопје
(540)

LIFE HAPPENS IN 5

(551) индивидуална
(510, 511)
кл. 30 слатки (слаткарски производи), гума за џвакање, гума за џвакање од која се прават балончиња, слатки (бонбони), пеперминт бонбони, бонбони кои содржат ароматизирана течност и таблетки за лижење

(210) **ТМ 2016/1052** (220) 03/11/2016
(442) 30/04/2017
(300) 3173609 08/07/2016 UK
(731) **Amouage SAOC**
PO Box 307, CPO 111, Seeb, OM
(740) БИНПРО ДООЕЛ СКОПЈЕ
ул. Ленинова бр.15а-13,1000 Скопје
(540)

BRACKEN

(551) индивидуална
(510, 511)
кл. 3 сапуни; парфимерија; парфеми; мириси; етерични масла; козметика; лосиони

за коса; препарати за нега на косата и кожата; креми и лосиони за телото и лицето; пудра; препарати за употреба при бањање и туширање; деодоранси

(210) **ТМ 2016/1053** (220) 03/11/2016
(442) 30/04/2017
(300) 87116555 26/07/2016 US
(731) **Biogen Hemophilia Inc. (Delaware corporation)**
250 Binney Street Cambridge, Massachusetts 02142, US
(740) БИНПРО ДООЕЛ СКОПЈЕ
ул. Ленинова бр.15а-13,1000 Скопје
(540)

BIOVERATIV

(551) индивидуална
(510, 511)
кл. 42 услуги за развој на фармацевтски лекови

(210) **ТМ 2016/1054** (220) 03/11/2016
(442) 30/04/2017
(731) **Amgen Inc. (a Delaware corporation)**
One Amgen Center Drive, Thousand Oaks, California 91320-1799, US
(740) БИНПРО ДООЕЛ СКОПЈЕ
ул. Ленинова бр.15а-13,1000 Скопје
(540)

TRUECLICK

(551) индивидуална
(510, 511)
кл. 10 инјектори за медицинска намена, со исклучок на инјектори за производи на база на хормон за раст

(210) **ТМ 2016/1055** (220) 03/11/2016
(442) 30/04/2017
(731) **Philip Morris Brands Sarl**
Quai Jeanrenaud 3 Neuchatel, 2000, CH
(740) ДРУШТВО ЗА ЗАСТАПУВАЊЕ МСА ИП-МИЛОЈЕВИЌ-СЕКУЛИЌ ДОО КУМАНОВО
Србо Томовиќ 36/1-7, 1300, Куманово
(540)

NEULAND

(551) индивидуална
(510, 511)
кл. 34 тутун; преработен или сиров; производи од тутун; пури, цигари, цигарилоси, тутун, за мотање на цигари, тутун за луле, тутун за џвакање, бурмут, крекет цигари; тутун во прав; замени за тутун (кои не се користат во медицински цели); електронски цигари; производи од тутун за загревање; електронски уреди и нивни делови за загревање на цигари или тутун со цел за ослободување на аеросоли кои содржат никотин за инхалација; раствори од течен никотин за електронски цигари; артикли за пушачи, хартија за цигари, туби за цигари, филтери за цигари, конзервиза тутун, кутии за цигари, пепелници, лулиња, џебни машинки за мотање на цигари, запалки, кибрити
кл. 41 образование; обезбедување на обука; забава; спортски и културни активности

(210) **ТМ 2016/1056** (220) 04/11/2016
(442) 30/04/2017
(731) **Марија КАРАЕВА**
ул. Сремски Фронт бр. 9/19 , Штип, МК
(740) Билјана Панова Видески, адвокат
ул. Мирче Оровчанец бр. 25/1-2, 1000, Скопје
(540)

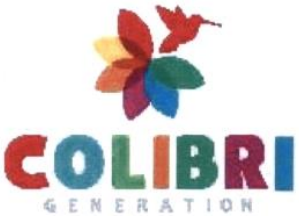

(591) темно зелена, светло зелена, црвена, жолта, портокалова, розева, светло сина и темно сина
(531) 03.07.16;05.05.20;27.05.10
(551) индивидуална
(510, 511)
кл. 16 хартија, картон и производите од нив што не се опфатени со другите класи; печатени работи; книговезнички материјал; фотографии; канцелариски материјали; лепила за канцелариска или куќна употреба; материјали што ги користат уметниците; сликарски четки; машини за пишување и канцелариски прибор (освен мебел); материјал за обука и настава (освен апарати); пластични материјали за пакување (што не се вклучени во другите класи); печатарски букви; клишиња
кл. 28 игри и играчки; предмети за гимнастика и спорт што не се опфатени со другите класи; украси за елки
кл. 41 образовни услуги; обука; забава; спортски и културни активности

(210) **ТМ 2016/1057** (220) 04/11/2016
(442) 30/04/2017
(731) **Марија КАРАЕВА**
ул. Сремски Фронт бр. 9/19 , Штип, МК
(740) Билјана Панова Видески, адвокат
ул. Мирче Оровчанец бр. 25/1-2, 1000, Скопје
(540)

ГЕНЕРАЦИЈА
КОЛИБРИ

(591) темно зелена, светло зелена, црвена, жолта, портокалова, розева, светло сина и темно сина
(531) 03.07.16;05.05.20;27.05.10
(551) индивидуална
(510, 511)
кл. 16 хартија, картон и производите од нив што не се опфатени со другите класи; печатени работи; книговезнички материјал; фотографии; канцелариски материјали; лепила за канцелариска или куќна употреба; материјали што ги користат уметниците; сликарски четки; машини за пишување и канцелариски прибор (освен мебел); материјал за обука и настава (освен апарати); пластични материјали за пакување (што не се вклучени во другите класи); печатарски букви; клишиња
кл. 28 игри и играчки; предмети за гимнастика и спорт што не се опфатени со другите класи; украси за елки
кл. 41 образовни услуги; обука; забава; спортски и културни активности

(210) **ТМ 2016/1058** (220) 07/11/2016
(442) 30/04/2017
(731) **Друштво за производство трговија и услуги ЛАРС ТРЕЈД ДОО ШТИП**
ул. Гоце Делчев бр. 34, 2000, Штип, МК
(740) БРЕНДПРОТЕКТ ДООЕЛ, СКОПЈЕ
ул. Љубица Георгиева бр. б-б, 1000, Скопје
(540)

(591) темно кафена, светло кафена, окер, жолта, бела, црна
(531) 02.01.25;04.02.20
(551) индивидуална
(510, 511)
кл. 25 панталони, кошули, палта, елеци, јакни, маици
кл. 35 продажба на големо и продажба на мало на панталони, кошули, палта, елеци, јакни, маици

(210) **ТМ 2016/1059** (220) 07/11/2016
(442) 30/04/2017
(731) **ДТУ МАРИЛИ ДООЕЛ Скопје**
ул. Хо Ши Мин бр. 327б, 1000, Скопје, МК
(740) Адвокатско друштво Јоанидис
ул. Домбас бр. 14/1-1, 1000, Скопје
(540)

(591) црвена, сина и бела
(531) 24.09.02;24.09.14
(551) индивидуална
(510, 511)
кл. 35 огласување; водење на работите; управување со работи; канцелариски работи
кл. 41 образование; обезбедување тренинг; забава; спортски и културни активности
кл. 42 научни и индустриски истражувања, разни анкети, маркетинг, издавачка дејност, маркетиншка презентација на фирми од РМ во издавачки проекти во електронски облик; организирање на маркетиншки презентации; аудио-визуелен маркетинг, рекламни презентации во печатена форма и билборди како и организирање на дебати

(210) **ТМ 2016/1060** (220) 07/11/2016
(442) 30/04/2017
(731) **ТД РУДИНЕ ММ ДОО Скопје**
ул. Лазар Личеноски бб, 1000, Скопје, МК
(740) БИНПРО ДООЕЛ СКОПЈЕ
ул. Ленинова бр.15а-13,1000 Скопје
(540)

(591) црвена, бела
(531) 24.01.10;24.01.20
(551) индивидуална
(510, 511)
кл. 3 средства за белење и други супстанции за перење, препарати за чистење, полирање, триење и нагризување, сапуни, парфимерија, етерични масла, козметички производи, лосиони за коса, препарати за нега на забите
кл. 14 благородни метали и нивните легури и производите изработени од нив или преслечени со нив, кои не се опфатени со другите класи, накит, бижутерија, скапоцени камења, часовници и хронометриски инструменти
кл. 29 месо, риба, живина и дивеч, месни преработки, конзервирано, смрзнато, сушено и варено овошје и зеленчук, желе, џемови, компоти, јајца, млеко и млечни производи, масла и масти за јадење .
кл. 30 кафе, чај, какао, шеќер, ориз, тапиока, саго, замена за кафе; брашно и производи од жита, леб, производи од тесто и слатки, сладолед; мед, меласа; квасец, прашок за печење, сол, сенф; оцет, сосови (како мирудии); мирудии; мраз
кл. 31 земјоделски, градинарски и шумски производи и зрнести производи кои не се опфатени со другите класи, животни (живи), свежо овошје и зеленчук, семиња, билки и природно цвеќе, храна за животни, пивски слад
кл. 32 пиво, минерална и сода вода и други безалкохолни пијалоци, пијалоци од овошје и

овошни сокови, сирупи и други препарати за производство на пијалоци
кл. 33 алкохолни пијалоци (освен пиво)
кл. 35 огласување; водење на работење; управување со работи; канцелариски работи
кл. 36 осигурување; финансиски работи; монетарни работи; работи поврзани за недвижен имот
кл. 37 градежни конструкции; поправки; инсталациски услуги
кл. 39 транспортни услуги; пакување и складирање стока; организирање патувања
кл. 41 образовни услуги; подготвување на наставата; забава; спортски и културни активности.
кл. 42 научни и технолошки услуги и истражувања и планирања кои се однесуваат на истите; услуги за индустриски анализи и истражувања; проектирање и развој на компјутерски хардвер и софтвер
кл. 43 услуги за подготвување храна и пијалоци; привремено сместување
кл. 45 правни услуги; безбедносни услуги за заштита на имот и лица; лични и општествени услуги што ги даваат трети лица за задоволување на потребите на поединците

---

(210) **ТМ 2016/1061** (220) 07/11/2016
(442) 30/04/2017
(731) **ФИТОФАРМ**
ул. Качанички пат бр.156, 1000, Скопје, МК
(740) БИНПРО ДООЕЛ СКОПЈЕ
ул. Ленинова бр.15а-13,1000 Скопје
(540)

LEA F

(551) индивидуална
(510, 511)
кл. 3 средства за белење и други супстанции за перење, препарати за чистење, полирање, триење и нагризување, сапуни, парфимерија, етерични масла, козметички производи, лосиони за коса, препарати за нега на забите

---

(210) **ТМ 2016/1062** (220) 07/11/2016
(442) 30/04/2017
(731) **Контекст Образование ДООЕЛ**
ул. Митрополит Теодосиј Гологанов бр. 28-16, 1000, Скопје, МК
(740) Даниела Медарска Тасевска
ул. Митрополит Теодосиј Гологанов бр. 28-16, 1000, Скопје
(540)

(591) сина, бела и црвена
(531) 01.05.01
(551) индивидуална
(510, 511)
кл. 41 образовни услуги; подготвување на наставата; забава; спортски и културни активности
кл. 42 научни и технолошки услуги и истражувања и планирања кои се однесуваат на истите; услуги за индустриски анализи и истражувања; проектирање и развој на компјутерски хардвер и софтвер

---

(210) **ТМ 2016/1063** (220) 08/11/2016
(442) 30/04/2017
(300)
(731) **КЕМОФАРМАЦИЈА ШЕ**
ул. Андреја Стојановиќ бр.9, Тетово, МК
(740) БИНПРО ДООЕЛ СКОПЈЕ
ул. Ленинова бр.15а-13,1000 Скопје
(540)

tazopenil

(551) индивидуална
(510, 511)
кл. 5 Фармацевтски и ветеринарни препарати; санитарни препарати за

медицински цели; диететска храна и супстанции што се користат во медицината и ветеринатa, храна за бебиња, диететски суплементи за луѓето и животните; фластери, материјали за завои, материјали за пломбирање заби, забарски смоли, средства за дезинфекција, препарати за уништување штетници, фунгициди, хербициди.

---

(210) **ТМ 2016/1064** (220) 08/11/2016
(442) 30/04/2017

(731) **Друштво за производство, промет и услуги АКЦЕНТ ДООЕЛ експорт-импорт Скопје**
ул. Орце Николов бр. 133/Д, Центар, 1000, Скопје, МК

(740) ДАНЧЕ ЧАКАРОВСКА ГРОЗДАНОВСКА бул. Св. Клиемт Охридски бр.63а-8, 1000, Скопје

(540)

Акцент

(551) индивидуална

(510, 511)

кл. 9 авионски и бродски дневници [инструменти за мерење]; каси (регистар-каси); компјутерски оперативни програми, снимени; компјутерски програми [софтвер што може да се симнува од интернет]; компјутерски програми за играње; компјутерски програми, снимени; компјутерски софтвер, снимен; монитори [компјутерски програми]; програми (компјутерски оперативни програми) снимени; програми (компјутерски програми за играње); програми (компјутерски програми) [софтвер штоможе да се симнува од интернет]; пумпи за точење гориво за бензински станици; регистар-каси; софтвер (компјутерски софтвер), снимен и уреди за сметководство кл. 35 автомати (изнајмување автомати); аутсорсинг услуги [поддршка на бизниси]; бизнис (помош во водењето бизнис); бизнис информации; бизнис испитување; бизнис истражување; бизнис консултирање (професионално бизнис консултирање); бизнис менаџмент на хотели; бизнис пребарување; изводи од сметки (изработка на изводи од сметки); изнајмување автомати [за цигари или пијалаци]; информации (бизнис информации); испитување (бизнис испитување); книговодство; компјутерски бази на податоци (систематизација на информации во компјутерски бази на податоци); компјутерски бази на податоци (собирање информации во компјутерски бази на податоци); компјутерско рекламирање преку интернет; пребарување (бизнис пребарување); пребарување податоци во компјутерски датотеки за трети лица; раководење со датотеки (компјутеризирано раководење со датотеки); систематизација на информации во компјутерски бази на податоци; собирање информации во компјутерските бази на податоци; советување на потрошувачите (комерцијални информации и советување на потрошувачите) [советувалиште за потрошувачи] и фактурирање кл. 37 анализирање (финансиско анализирање); информации (осигурителни информации); информации (финансиски информации); информации за поправки; компјутерски хардвер (инсталирање, одржување и поправање на компјутерски хардвер); одржување и поправање каси и финансиски информации кл. 38 изнајмување време за пристап на глобалната компјутерска мрежа; информации од областа на телекомуникациите; компјутерски терминали (комуникација со помош на компјутерски терминали); комуникација со помош на компјутерски

терминали; обезбедување кориснички пристап на глобалната компјутерска мрежа [провајдери на услуги]; обезбедување телекомуникациски врски на глобалната компјутерска мрежа и пренесување слики; пораки со помош на компјутери; пристап на глобална компјутерска мрежа (изнајмување време за пристап на глобална компјутерска мрежа и телекомуникации (информации од областа на телекомуникациите)
кл. 42 анализа на компјутерски системи; заштита на компјутери од вируси (услуги за заштита на компјутери од вируси); изнајмување веб [интернет] сервери; изнајмување компјутери; изнајмување компјутерски програми; изработка на компјутерски програми; инсталирање компјутерски програми; компјутери (изнајмување компјутери); компјутерски програми (изнајмување компјутерски програми); компјутерски програми (изработка на компјутерски програми); компјутерски програми (инсталирање компјутерски програми); компјутерски програми (одржување компјутерски програми); компјутерски програми (осовременување на компјутерските програми); компјутерски програми (советување за компјутерски програми); компјутерски програми (умножување компјутерски програми); компјутерски системи (програмирање компјутерски системи); компјутерски хардвер (советување на полето на компјутерски хардвер); компјутерско програмирање; метеоролошки информации; одржување компјутерски програми; програми (осовременување на компјутерските програми); програмирање компјутерски системи; размена на компјутерски програми и податоци [конверзија која не е физичка]; сервери (изнајмување веб [интернет] сервери); советување за компјутерски програми; советување на полето на компјутерски хардвер; умножување компјутерски програми и услуги за заштита на компјутери од вируси

(210) **ТМ 2016/1065** (220) 08/11/2016
(442) 30/04/2017
(731) **Друштво за производство, промет и услуги АКЦЕНТ ДООЕЛ експорт-импорт Скопје**
ул. Орце Николов бр. 133/Д, Центар, 1000, Скопје, МК
(740) ДАНЧЕ ЧАКАРОВСКА ГРОЗДАНОВСКА
бул. Св. Клиемт Охридски бр.63а-8, 1000, Скопје
(540)

Синерџи

(551) индивидуална
(510, 511)
кл. 9 авионски и бродски дневници [инструменти за мерење]; каси (регистар-каси); компјутерски оперативни програми, снимени; компјутерски програми [софтвер што може да се симнува од интернет]; компјутерски програми за играње; компјутерски програми, снимени; компјутерски софтвер, снимен; монитори [компјутерски програми]; програми (компјутерски оперативни програми) снимени; програми (компјутерски програми за играње); програми (компјутерски програми) [софтвер штоможе да се симнува од интернет]; пумпи за точење гориво за бензински станици; регистар-каси; софтвер (компјутерски софтвер), снимен и уреди за сметководство
кл. 35 автомати (изнајмување автомати); аутсорсинг услуги [поддршка на бизниси]; бизнис (помош во водењето бизнис); бизнис информации; бизнис испитување; бизнис истражување; бизнис консултирање (професионално бизнис консултирање); бизнис менаџмент на хотели; бизнис

пребарување; изводи од сметки (изработка на изводи од сметки); изнајмување автомати [за цигари или пијалаци]; информации (бизнис информации); испитување (бизнис испитување); книговодство; компјутерски бази на податоци (систематизација на информации во компјутерски бази на податоци); компјутерски бази на податоци (собирање информации во компјутерски бази на податоци); компјутерско рекламирање преку интернет; пребарување (бизнис пребарување); пребарување податоци во компјутерски датотеки за трети лица; раководење со датотеки (компјутеризирано раководење со датотеки); систематизација на информации во компјутерски бази на податоци; собирање информации во компјутерските бази на податоци; советување на потрошувачите (комерцијални информации и советување на потрошувачите) [советувалиште за потрошувачи] и фактурирање

кл. 37 анализирање (финансиско анализирање); информации (осигурителни информации); информации (финансиски информации); информации за поправки; компјутерски хардвер (инсталирање, одржување и поправање на компјутерски хардвер); одржување и поправање каси и финансиски информации

кл. 38 изнајмување време за пристап на глобалната компјутерска мрежа; информации од областа на телекомуникациите; компјутерски терминали (комуникација со помош на компјутерски терминали); комуникација со помош на компјутерски терминали; обезбедување кориснички пристап на глобалната компјутерска мрежа [провајдери на услуги]; обезбедување телекомуникациски врски на глобалната компјутерска мрежа и пренесување слики; пораки со помош на компјутери; пристап на глобална компјутерска мрежа (изнајмување време за пристап на глобална компјутерска мрежа и телекомуникации (информации од областа на телекомуникациите)

кл. 42 анализа на компјутерски системи; заштита на компјутери од вируси (услуги за заштита на компјутери од вируси); изнајмување веб [интернет] сервери; изнајмување компјутери; изнајмување компјутерски програми; изработка на компјутерски програми; инсталирање компјутерски програми; компјутери (изнајмување компјутери); компјутерски програми (изнајмување компјутерски програми); компјутерски програми (изработка на компјутерски програми); компјутерски програми (инсталирање компјутерски програми); компјутерски програми (одржување компјутерски програми); компјутерски програми (осовременување на компјутерските програми); компјутерски програми (советување за компјутерски програми); компјутерски програми (умножување компјутерски програми); компјутерски системи (програмирање компјутерски системи); компјутерски хардвер (советување на полето на компјутерски хардвер); компјутерско програмирање; метеоролошки информации; одржување компјутерски програми; програми (осовременување на компјутерските програми); програмирање компјутерски системи; размена на компјутерски програми и податоци [конверзија која не е физичка]; сервери (изнајмување веб [интернет] сервери); советување за компјутерски програми; советување на полето на компјутерски хардвер; умножување компјутерски програми и услуги за заштита на компјутери од вируси

(210) **ТМ 2016/1067** (220) 08/11/2016
(442) 30/04/2017

(731) **Друштво за трговија и услуги КУПИ ОД ДОМА ДОО увоз-извоз Скопје ул. Киро Крстевски - Платник број 8, Скопје, МК**
(740) Адвокатско друштво Тошиќ и Јефтиќ ул. Вељко Влаховиќ бр. 1-2/17, 1000 Скопје
(540)

(591) сина, зелена, сива
(531) 03.07.17;18.01.19;24.17.25;27.05.10
(551) индивидуална
(510, 511)
кл. 35 огласување, управување со работи, промовирање на продажба за трети лица

(210) **ТМ 2016/1068** (220) 09/11/2016
(442) 30/04/2017
(731) **Друштво за производство и промет БИОНИКА ФАРМАЦЕУТИКАЛС ДОО Скопје ул.Скупи бр.15 П. Фах.536, 1000, Скопје, МК**
(540)

СКАРБИН

(551) индивидуална
(510, 511)
кл. 5 фармацевтски препарати диететски супстанции што се користат во медицината

(210) **ТМ 2016/1069** (220) 09/11/2016
(442) 30/04/2017
(731) **Друштво за производство и промет БИОНИКА ФАРМАЦЕУТИКАЛС ДОО Скопје ул.Скупи бр.15 П. Фах.536, 1000, Скопје, МК**
(540)

SCARBIN

(551) индивидуална
(510, 511)
кл. 5 фармацевтски препарати диететски супстанции што се користат во медицината

(210) **ТМ 2016/1072** (220) 09/11/2016
(442) 30/04/2017
(731) **Друштво за производство и промет БИОНИКА ФАРМАЦЕУТИКАЛС ДОО Скопје ул.Скупи бр.15 П. Фах.536, 1000, Скопје, МК**
(540)

КАРФЕН

(551) индивидуална
(510, 511)
кл. 5 фармацевтски препарати диететски супстанции што се користат во медицината

(210) **ТМ 2016/1073** (220) 09/11/2016
(442) 30/04/2017
(731) **Друштво за производство и промет БИОНИКА ФАРМАЦЕУТИКАЛС ДОО Скопје ул.Скупи бр.15 П. Фах.536, 1000, Скопје, МК**
(540)

CAREFEN

(551) индивидуална
(510, 511)
кл. 5 фармацевтски препарати диететски супстанции што се користат во медицината

(210) **ТМ 2016/1074** (220) 09/11/2016
(442) 30/04/2017
(731) **Друштво за производство и промет БИОНИКА ФАРМАЦЕУТИКАЛС ДОО Скопје ул.Скупи бр.15 П. Фах.536, 1000, Скопје, МК**
(540)

ПРОБЕКС

(551) индивидуална
(510, 511)
кл. 5 фармацевтски препарати диететски супстанции што се користат во медицината

(210) **ТМ 2016/1075** (220) 09/11/2016
(442) 30/04/2017
(731) **Друштво за производство и промет БИОНИКА ФАРМАЦЕУТИКАЛС ДОО Скопје ул.Скупи бр.15 П. Фах.536, 1000, Скопје, МК**
(540)

PROBEX

(551) индивидуална
(510, 511)
кл. 5 фармацевтски препарати диететски супстанции што се користат во медицината

(210) **ТМ 2016/1076** (220) 09/11/2016
(442) 30/04/2017
(731) **Друштво за промет и услуги АКТТЕЛ ДООЕЛ Скопје**
ул. 11 Октомври бр. 24/704, Скопје, МК
(540)

АКТТЕЛ

(551) индивидуална
(510, 511)
кл. 35 Автомати (изнајмување автомати)
Агенции за вработување
Агенции за рекламирање
Агенции за увоз и извоз
Административна обработка на нарачките за купување
Администрација (комерцијална администрација) за издавање лиценци за стоки и услуги за други лица
Ажурирање и одржување податоци во компјутерски бази на податоци
Ажурирање на рекламниот материјал
Анализа на цените
Ангажирање манекени за рекламирање или промовирање на производи
Ангажирање надворешни фирми за административно управување со компании
Аукционерство
Аутсорсинг услуги [поддршка на бизниси]
Барање спонзорства
Бизнис информации
Бизнис испитување
Бизнис истражување
Бизнис консултирање (професионално бизнис консултирање)
Бизнис менаџмент кај уметничките професии
Бизнис менаџмент на хотели
Бизнис (помош во водењето бизнис)
Бизнис пребарување
Бизнис проценки
Бизниси (услуги за преместување на бизнисите)
Вработување персонал
Дактилографски услуги
Деловно управување за независни вршители на услуги
Деловно управување на спортисти
Деловно управување со програми за рефундирање за други
Дизајнирање рекламен материјал
Директно рекламирање преку пошта
Дистрибуција на примероци
Договарање претплата на весници за трети лица
Договарање претплати за телекомуникациски услуги за трети лица
Економско прогнозирање
Експерти за ефикасност
Изводи од сметки (изработка на изводи од сметки)
Издавање лиценци за стоки и услуги за други лица (комерцијална администрација за издавање лиценци за стоки и услуги за други лица)
Изложби (организирање изложби) за комерцијални или рекламни цели
Изнајмување автомати [за цигари или

пијалаци]
Изнајмување билборди [паноа за рекламирање]
Изнајмување време за рекламирање преку медиумите
Изнајмување канцелариски машини и опрема
Изнајмување машини за фотокопирање
Изнајмување рекламен материјал
Изнајмување рекламен простор
Изнајмување штандови за продажба
Изработка на изводи од сметки
Индустриско управување (помош за комерцијално или индустриско управување)
Информативни агенции (комерцијално-информативни агенции)
Информации (бизнис информации)
Испитување (бизнис испитување)
Испитување на јавното мислење
Истражување (бизнис истражување)
Канцелариски машини и опрема (изнајмување канцелариски машини и опрема)
Книговодство
Комерцијална администрација за издавање лиценци за стоки и услуги за други лица
Комерцијални информации и советување на потрошувачите [советувалиште за потрошувачи]
Комерцијално или индустриско управување (помош за комерцијално и индустриско управување)
Комерцијално-информативни агенции
Компјутерски бази на податоци (собирање информации во компјутерски бази на податоци)
Компјутерски бази на податоци (систематизација на информации во компјутерски бази на податоци)
Компјутерско рекламирање преку интернет
Комуникациски медиуми (презентација на стоки преку комуникациски медиуми), за малопродажба
Консултации за раководење со персонал
Лепење плакати
Малопродажба и големопродажба на фармацевтски, ветеринарни и хигиенски препарати и медицински материјал
Малопродажба (презентација на стоки преку комуникациски медиуми за малопродажба)
Маркетинг
Маркетинг истражување
Маркетинг студии
Надворешно рекламирање
Нарачки за купување (административна обработка на нарачките за купување)
Обезбедување деловни информации преку веб-страница
Обезбедување комерцијални и деловни контакт-информации
Обезбедување онлајн пазар за купувачи и продавачи на стоки и услуги
Обработка (административна обработка на нарачките за купување)
Обработка на текстови
Објавување рекламни текстови
Огласување со плаќање по клик
Одговор (телефонски одговор) за претплатниците што не се достапни
Односи со јавноста
Оптимизација за пребарувачи
Оптимизација на сообраќајот на интернет-страници
Организирање изложби за комерцијални или рекламни цели
Организирање модни ревии за промотивни цели
Организирање трговски саеми за комерцијални или рекламни цели
Персонал (вработување персонал)
Пишување лични биографии за други
Пишување рекламни текстови
Подготвување платни списоци
Подготовување даночни уплати
Помош во водењето бизнис
Помош за комерцијално или индустриско управување

Потрошувачи (комерцијални информации и советување на потрошувачи) [советувалиште за потрошувачи]
Пребарување (бизнис пребарување)
Пребарување податоци во компјутерски датотеки за трети лица
Преговарање и склучување трговски трансакции за трети лица
Презентација на стоки преку комуникациски медиуми, за малопродажба
Преписи
Претплата на весници (договарање претплата на весници) за трети лица
Претплати (договарање претплати) за телекомуникациски услуги за трети лица
Претставување на производите
Примероци (дистрибуција на примероци)
Прогнозирање (економско прогнозирање)
Производство на рекламни филмови
Промовирање на продажбата за трети лица
Професионално бизнис консултирање
Проценки (бизнис проценки)
Психолошко тестирање за селекција на персонал
Радио реклами
Раководење со датотеки (компјутеризирано раководење со датотеки)
Раководење со персонал (консултации за раководење со персонал)
Раководење (советодавни услуги за бизнис раководење)
Ревизија
Рекламен материјал (ажурирање на рекламниот материјалј)
Рекламен материјал (изнајмување рекламен материјал)
Рекламен простор (изнајмување рекламен простор)
Рекламирање
Рекламирање [огласување]
Рекламирање преку пошта
Рекламирање преку радио
Рекламни огласи (ширење на рекламните огласи)
Рекламни текстови (објавување рекламни текстови)
Рекламни текстови (пишување рекламни текстови)
Секретарски услуги
Систематизација на информации во компјутерски бази на податоци
Служби за споредување на цените
Собирање информации во компјутерските бази на податоци
Собирање статистички податоци
Советување за бизнис работење и организација
Советување за бизнис работење
Советување за организирање на работењето
Советување на потрошувачите (комерцијални информации и советување на потрошувачите) [советувалиште за потрошувачи]
Статистички податоци (собирање статистички податоци)
Стенографски услуги
Текстови (обработка на текстови)
Текстови (пишување рекламни текстови)
Телевизиско рекламирање
Умножување документи
Уредување излози
Услуги за дизајн на страници, за рекламни цели
Услуги за набавки за трети лица [купување производи и услуги за други фирми]
Услуги за посредување во трговија
Услуги за пријавување данок
Услуги за следење на печатените вести
Услуги за телемаркетинг
Услуги за управување со деловни проекти за градежни проекти
Фактурирање
Фотокопирање
Јавно мислење (испитување на јавното мислење)

кл. 36 Агенции за наплаќање долгови

Агенции за недвижности
Агенции за станови
Агенциии за кредити
Анализирање (финансиско анализирање)
Антиквитети (проценување антиквитети)
Банкарски служби за дебитни картички
Банкарски трансакции од дома
Банкарство
Брокерство
Верификација на чекови
Вредносни купони (издавање вредносни купони)
Гаранции
Давање заеми врз основа на хипотеки
Депонирање скапоцености
Доверителство
Заеднички фондови
Заеми
Здравствено осигурување
Известување за цени на хартии од вредност
Издавање вредносни купони
Издавање кредитни картички
Издавање патнички чекови
Изнајмување канцеларии [недвижности]
Изнајмување станови
Инвестирање средства
Инвестиции (капитални инвестиции)
Инвестиционi фондови
Информации (осигурителни информации)
Информации (финансиски информации)
Капитални инвестиции
Кирија (наплаќање кирија)
Кредити со отплата на рати
Кредитирање со заложно обезбедување
Кредитни картички (издавање кредитни картички)
Купување на кредит
Лизинг на недвижности
Лизинг на фарми
Накит (проценување накит)
Наплаќање кирија
Наплаќање (организирање наплаќање)
Недвижен имот (проценување недвижен имот)
Недвижности (агенции за недвижности)
Недвижности (лизинг на недвижности)
Нумизматичка проценка
Обезбедување финансиски информации преку интернет
Организирање на финансирањето за градежни проекти
Организирање наплаќање
Осигурителни информации
Осигурување
Осигурување на живот
Осигурување од несреќи
Осигурување од пожар
Осигурување (советување во врска со осигурување)
Пари (разменување пари)
Патнички чекови (издавање патнички чекови)
Позајмување врз основа на залог
Поморско осигурување
Порамнување, финансиско
Посредници за недвижности
Посредување за акции и обврзници
Посредување за хартии од вредност
Посредување при осигурување
Поштенски марки (проценување поштенски марки)
Пренесување средства (електронско пренесување средства)
Прибирање добротворни средства
Проценка за надоместок на штета [финансиска проценка]
Проценка (нумизматичка проценка)
Проценки (финансиски проценки) [осигурување, банкарство, недвижнини]
Проценување антиквитети
Проценување накит
Проценување недвижен имот
Проценување поштенски марки
Проценување уметнички дела
Проценување (фискално проценување)
Размену вање пари
Скапоцености (депонирање скапоцености)

Служби за кредитни картички
Советување во врска со осигурување
Советување во врска со финансии
Спонзорирање (финансиско спонзорирање)
Станови (изнајмување станови)
Статистички услуги
Трговија за акции и обврзници
Уметнички дела (проценување уметнички дела)
Управување со емисии на јаглерод
Управување со недвижни имоти
Управување со станбени згради
Управување (финансиско управување)
Услуги за берзанско посредување
Услуги за ликвидирање претпријатија, финансиски работи
Услуги за плаќање пензија
Услуги за советување во врска со задолжување
Услуги на фондови за помош за позајмување
Услуги поврзани со индивидуални сефови во банки
Факторинг [администрирање на побарувачката на една организација со посредство на надворешен орган]
Финансии (советување во врска со финансии)
Финансиска процена на волна
Финансиска процена на несечени дрва
Финансиски информации
Финансиски проценки [осигурување, банкарство, недвижнини]
Финансиски услуги
Финансиско спонзорирање
Финансиско управување
Финансиско управување со исплатата на надомести за други
Фискално проценување
Царина
Централни банкарски одделенија за срамнување клириншки сметки
Чекови (верификација на чекови)
Штедилници
кл. 45 Авторски права (менаџмент со авторски права)
Агенции за арбитража
Агенции за консултирање за интелектуална сопственост
Агенции за посвојување
Безбедност (проверување фабрики заради безбедност)
Безбедност (советување за безбедност)
Биографии (истражување на лични биографии)
Брави (отворање безбедносни брави)
Брачни агенции
Враќање изгубени работи
Гаснење пожари
Генеалошки истражувања
Детективски агенции
Домени (регистрација на домени) [правни услуги]
Издавање лиценци за интелектуална сопственост
Издавање лиценци за компјутерски програми [правни услуги]
Изнајмување вечерни фустани
Изнајмување облека
Изнајмување противпожарни аларми
Изнајмување противпожарни апарати
Изнајмување сефови
Интелектуална сопственост (издавање лиценци за интелектуална сопственост)
Истражување на лични биографии
Исчезнати лица (потраги по исчезнати лица)
Компјутерски програми (издавање лиценци за компјутерски програми) [правни услуги]
Консултирање (агенции за консултирање за интелектуална сопственост)
Кремирање
Лични телохранители
Медијација
Менаџмент со авторски права
Надгледување куќи
Надгледување на аларми против крадци и безбедносни аларми
Наоѓање украдени предмети

Ноќни стражи
Организирање погреби
Организирање религиозни средби
Отворање безбедносни брави
Планирање и организирање венчавки
Погреби
Потраги по исчезнати лица
Правење хороскопи
Правно истражување
Правно управување со дозволи
Придружување
Проверка на багаж заради сигурност
Проверување фабрики од безбедносни причини
Противпожарни аларми (изнајмување противпожарни аларми)
Противпожарни апарати (изнајмување противпожарни апарати)
Регистрација на домени [правни услуги]
Советување за безбедност
Стражи
Стражи (ноќни стражи)
Телохранители (лични телохранители)
Услуги за балсамирање
Услуги за изработка на правни документи
Услуги за мирно решавање спорови
Услуги за надгледување на правата од интелектуална сопственост
Услуги за онлајн социјални мрежи
Услуги за посредување при наоѓање партнер
Услуги за пуштање гулаби за посебни настани
Услуги при водење судски процеси
Чување деца
Чување домашни миленичиња

---

(210) **ТМ 2016/1077** (220) 10/11/2016
(442) 30/04/2017
(731) **Сетек Се од Техника ДООЕЛ**
ул. Франклин Рузвелт бр. 21, Скопје, МК
(740) Виолета Колевска Сетек Се од Техника
ул. Франклин Рузвелт бр. 21, Скопје
(540)

(531) 02.09.04;27.05.10
(551) индивидуална
(510, 511)
кл. 9 мобилни телефони, телефони, телевизори, климатизери, апарати и инструменти, опрема за обработка на податоци и компјутери
кл. 11 шпорети, фрижидери, бојлери
кл. 21 апарати за домаќинство и кујнски прибор
кл. 35 услуги при продажба на големо и мало на компјутери, ТВ, клими и бела техника
кл. 38 телекомуникации

---

(210) **ТМ 2016/1079** (220) 10/11/2016
(442) 30/04/2017
(731) **КЕМОФАРМАЦИЈА ШЕ**
ул. Андреја Стојановиќ бр.9, Тетово, МК
(740) БИНПРО ДООЕЛ СКОПЈЕ
ул. Ленинова бр.15а-13,1000 Скопје
(540)

Efridol

(551) индивидуална
(510, 511)
кл. 5 Фармацевтски и ветеринарни препарати; санитарни препарати за медицински цели; диететска храна и супстанции што се користат во медицината и ветеринатa, храна за бебиња, диететски суплементи за луѓето и животните; фластери, материјали за завои, материјали за пломбирање заби, забарски смоли, средства за дезинфекција, препарати за уништување штетници, фунгициди, хербициди.

---

(210) **ТМ 2016/1081** (220) 10/11/2016
(442) 30/04/2017
(731) **Друштво за консалтинг, производство, трговија и услуги ЊУ ТЕХНОЛОЏИ КОНСАЛТИНГ ДООЕЛ Скопје ул. Нерешка бр. 29, Скопје, МК**
(540)

Burning Sky

(551) индивидуална
(510, 511)
кл. 9 3Д наочари; ДВД плеери; Глобален систем за позиционирање [GPS] апарат; компјутерски софтвер, снимен; USB флеш дискови; електромагнетни вентили [електромагнетни прекинувачи]; компјутерски програми за играње; акумулатори, електрични; акумулатори, електрични, за возила; кутии за акумулатори; садови за акумулатори; компјутерски оперативни програми, снимени; акустични [звучни] аларми; акустични спојки; акустични цевки; аларм (ѕвона за аларм), електрични; цртани филмови (анимирани цртани филмови); апарати за галванизација; апарати за дишење за подводно пливање; апарати за мерење растојанија; монитори [компјутерски хардвер]; апарати за сателитска навигација; компјутерски програми за играње; аудиовизуелни апарати за настава; барометри; видео монитори за бебе; двогледи; електрични брави; компјутерски хардвер (инсталирање, одржување и поправање на компјутерски хардвер); компјутерски хардвер; копчиња за ѕвона; ваги; очила (синџирчиња за очила); високо фрекфентни апарати; грамофони; фонографски плочи; џебни калкулатори; монитори [компјутерски програми]; мембрани [фотографија]; чад (детектори за чад); апарати за снимање, пренос или репородукција на звук или слика; чипови (ДНА чипови); автомати за дозирање; електрични адаптери; апарати за електролиза; епрувети; полначи за батерии; акустични [звучни] аларми; количество (мерни инструменти за количество); калориметри; навлаки за очила; компјутерски тастатури; леќи; одела за нуркање; педометри; кутии за акумулатори; магнети; магнетофони; математички инструмети; микроскопи; модеми; огледала [оптика]; оптички дискови; очила за сонце; очила за спорт; мрежи (заштитни мрежи), призми [оптика]; радија; радиотелефонски прибори; реостати; свирчиња за кучиња; сигнални ѕвона; слушалки; чепчиња за уши; телескопи; дигитални знаци; читачи на бар кодови
кл. 14 амајлии; бакар (сувенири од бакар); белезгии (накит); бисери (накит); вештачки дијаманти; ѓердани (накит); жици од благородни метали (накит); златни нишки (накит); завиткувач за накит; закопчувачи за накит; игли (накит); кутии за накит; накит; накит (кутии за накит); монистри за правење накит; накит насликан со специјална техника, клуазоне (накит); обетки; полускапоцени камења; приврзоци (ситни украси или синџирчиња); прстени (накит); синџирчиња (накит); слонова коска (накит); сувенири од бакар; талисмани (накит); украси (накит); украси од сребро; украсни ситници (накит); уметнички дела од благородни метали; шпинел (скапоцени камења)
кл. 28 апарати за боди-билдинг; апарати за коцкање; апарати за игри за коцкање; апарати за исфрлање тениски топки; безбол (ракавици за безбол); возила играчки; вреќи за удирање; дама(игри); даски за сурфање; дрезги (обувки за одење по снег); друштвени игри; ѕвончиња за новогодишни елки; игри за градење; плишани играчки; појаси (планинарски појаси); потполнки (заштитни потполнки) (делови од спортскиот одела); ракавици (боксерски ракавици); ракавици за

безбол; ракавици за голф; ракавици за игри; скејтборд; слот машини [апарати га игри] слот машини и апарати за игри; скии; скии (восок за скии); скии за на вода; стрели за пикадо; тениски мрежи; тобогани (предмети за играње); штитници за нозе (спортска опрема); игри со табли; игри*; јадици за риби; калеидоскопи; коцки; креветчиња за кукли; кукли; куќички за кукли; летање со змаеви; мамец (вештачки мамец за риболов); мамки (миризливи мамки за лов или риболов); мечиња; појаси за пливање; мрежи за вадење на уловена риба за спортски риболовци; мрежи за спортови; параглајдери; пливачко одело; перничиња за билјардски маси; планинарски појаси; сноуборд; хартиени капи за забава
кл. 41 вариетеа; гимнастичка обука; дресирање животни; забава; забавни паркови; известување за рекреација; казино (коцкање) (обезбедување опрема во казино); изнајмување тениски игралишта; изнајмување спортска опрема со исклучок на возила; книги (објавување книги); коцкање (играње за пари); лотарии (организирање лотарии); ноќни клубови; обезбедување услуги за караоке; објавување книги; обука (практична обука) (демонстрирање); организирање избори на убавици; паркови (забавни паркови); стидија (филмски студија); продавање билети (забава); разонода (забава); телевизиски програми (продукција на радио и телевизиски програми); услуги на дискотеки; услуги на здравствени клубови; услуги на игри што се обезбедуваат он-лајн од една информатичка мрежа; услуги на кампови за летување (забава); услуги на клубови (забава и образование); услуги на компонирање музика; спроведување на фитнес часови; спроведување на организирани тури; услуги на оркестри; филмови на видео ленти (производство на филмови на видео ленти); услуги на личен тренер [фитнес тренинг]

---

(210) **ТМ 2016/1082** (220) 10/11/2016
(442) 30/04/2017
(731) **Colgate - Palmolive Company, a Delaware Corporation**
300 Park Avenue, New York, N. Y. 10022, US
(740) АНА ПЕКЕВСКА-ВАСИЛЕВА, АДВОКАТ
бул.Партизански Одреди бр. 14, кат 3, локал 5, Бизнис Центар Аура, 1000, Скопје
(540)

SHOCKWAVE

(551) индивидуална
(510, 511)
кл. 3 паста за заби и течност за испирање на усна шуплина

---

(210) **ТМ 2016/1083** (220) 10/11/2016
(442) 30/04/2017
(731) **Colgate - Palmolive Company, a Delaware Corporation**
300 Park Avenue, New York, N. Y. 10022, US
(740) АНА ПЕКЕВСКА-ВАСИЛЕВА, АДВОКАТ
бул.Партизански Одреди бр. 14, кат 3, локал 5, Бизнис Центар Аура, 1000, Скопје
(540)

(591) црвена, бела, зелена, сива
(531) 01.01.12;26.11.02;26.11.13;27.05.24
(551) индивидуална
(510, 511)
кл. 3 паста за заби и течност за испирање на усна шуплина

---

(210) **ТМ 2016/1084** (220) 10/11/2016
(442) 30/04/2017
(731) **Colgate - Palmolive Company, a Delaware Corporation**
300 Park Avenue, New York, N. Y. 10022, US

(740) АНА ПЕКЕВСКА-ВАСИЛЕВА, АДВОКАТ
бул.Партизански Одреди бр. 14, кат 3, локал 5, Бизнис Центар Аура, 1000, Скопје
(540)

(591) црвена, бела, темно сина, сина, зелена
(531) 01.15.03;26.04.13;27.05.17;27.05.24
(551) индивидуална
(510, 511)
кл. 3 паста за заби и течност за испирање на усна шуплина

---

(210) **ТМ 2016/1086** (220) 10/11/2016
(442) 30/04/2017
(731) **ХД-ЕНИКС ДООЕЛ увоз-извоз Куманово**
ул. Титово Митровачка бр. 25, 1300, Куманово, МК
(740) ДРУШТВО ЗА ЗАСТАПУВАЊЕ МСА ИП-МИЛОЈЕВИЌ-СЕКУЛИЌ ДОО КУМАНОВО
Србо Томовиќ 36/1-7, 1300, Куманово
(540)

(591) бела, црна, црвена
(531) 24.17.02;27.05.04;27.05.11
(551) индивидуална
(510, 511)
кл. 2 тонери (боја) и кертриџи за печатарски и фотокопирани уреди; печатарска боја
кл. 9 фотокопири и делови за нив вклучени во класа 9
кл. 35 услуги на малопродажба врзани за тонери (боја) за печатарски и фотокопирани уреди; печатарска боја; фотокопири и делови за нив вклучени во класа 9; услуги на продажба на големо врзани за тонери (боја) за печатарскии фотокопирани уреди; печатарска боја; фотокопири и делови за нив вклучени во класа 9

---

(210) **ТМ 2016/1087** (220) 11/11/2016
(442) 30/04/2017
(731) **Огнен Узуновски**
ул. 11 Октомври бр. 16-35, Центар, 1000, Скопје, МК
(740) Адвокатско друштво Пепељугоски
Ул.”Вељко Влаховиќ” 4/ 1-1, 1000, Скопје
(540)

(591) црна, црвена
(531) 26.01.17;27.05.04
(551) индивидуална
(510, 511)
кл. 9 апарати за емитување звук; апарати за забава приспособени за употреба со надворешен екран или монитор; апарати за репродукција на звук; апарати за снимање на звук; високотонци за звучници; грамофони; грамофонски игли; дискови (компакт дискови); дискови за снимање на звук; звук (ленти за снимање звук); звучници; компакт диск плеери; кутии за звучници; ленти за снимање звук; микрофони; плеери (ДВД плеери); радија; апарати за снимање; пренос и репродукција на звук
кл. 16 печатени материјали; плакати; постери
кл. 41 забава; планирање забави; известување за забави; музички групи; музичка продукција; забавни манифестации; културни настани; ноќни клубови; услуги на дискотеки; услуги на естрадни уметници (забавувачи); услуги на клубови (забава); организирање и водење концерти; обезбедување на услуги за караоке; продавање билети (забава); разонода (забава); услуги на компонирање музика; звучни записи; изнајмување звучни записи; издавање на звучни записи - албуми на артисти и ди џеи; ди џеи; музичари; пејачи

---

(210) **ТМ 2016/1088** (220) 11/11/2016
(442) 30/04/2017

(731) **Огнен Узуновски**
ул. 11 Октомври бр. 16-35, Центар, 1000, Скопје, МК
(740) Адвокатско друштво Пепељугоски Ул.”Вељко Влаховиќ” 4/ 1-1, 1000, Скопје
(540)

СЕКТОР 909

(551) индивидуална
(510, 511)
кл. 9 апарати за емитување звук; апарати за забава приспособени за употреба со надворешен екран или монитор; апарати за репродукција на звук; апарати за снимање на звук; високотонци за звучници; грамофони; грамофонски игли; дискови (компакт дискови); дискови за снимање на звук; звук (ленти за снимање звук); звучници; компакт диск плеери; кутии за звучници; ленти за снимање звук; микрофони; плеери (ДВД плеери); радија; апарати за снимање; пренос и репродукција на звук
кл. 16 печатени материјали; плакати; постери
кл. 41 забава; планирање забави; известување за забави; музички групи; музичка продукција; забавни манифестации; културни настани; ноќни клубови; услуги на дискотеки; услуги на естрадни уметници (забавувачи); услуги на клубови (забава); организирање и водење концерти; обезбедување на услуги за караоке; продавање билети (забава); разонода (забава); услуги на компонирање музика; звучни записи; изнајмување звучни записи; издавање на звучни записи - албуми на артисти и ди џеи; ди џеи; музичари; пејачи

(210) **ТМ 2016/1089** (220) 11/11/2016
(442) 30/04/2017
(731) **Друштво за производство на мелнички, пекарски и слаткарски проиводи, промет на големо и мало и увоз-извоз ЖИТО ЛУКС АД Скопје бул.„Македонско-косовска бригада“ бр.44, Скопје, МК**
(740) Леонид Трпеноски, адвокат
ул. Аминта Трети бр. 37/22, 1000, Скопје
(540)

Y.O.L.O.

(551) индивидуална
(510, 511)
кл. 29 месо, риба, живина и дивеч, месни преработки, конзервирано, смрзнато, сушено и варено овошје и зеленчук, желе, џемови, компоти, јајца, млеко и млечни производи, масла и масти за јадење
кл. 30 кафе, чај, какао, шеќер, ориз, тапиока, саго, замена за кафе; брашно и производи од жита, леб, производи од тесто и слатки, сладолед; мед, меласа; квасец, прашок за печење, сол, сенф; оцет, сосови (како мирудии); мирудии; мраз
кл. 32 пиво, минерална и сода вода и други безалкохолни пијалоци, пијалоци од овошје и овошни сокови, сирупи и други препарати за производство на пијалоци

(210) **ТМ 2016/1090** (220) 11/11/2016
(442) 30/04/2017
(731) **Друштво за производство на мелнички, пекарски и слаткарски проиводи, промет на големо и мало и увоз-извоз ЖИТО ЛУКС АД Скопје бул.„Македонско-косовска бригада“ бр.44, Скопје, МК**
(740) Леонид Трпеноски, адвокат
ул. Аминта Трети бр. 37/22, 1000, Скопје
(540)

YOLO

(551) индивидуална
(510, 511)

кл. 29 месо, риба, живина и дивеч, месни преработки, конзервирано, смрзнато, сушено и варено овошје и зеленчук, желе, џемови, компоти, јајца, млеко и млечни производи, масла и масти за јадење
кл. 30 кафе, чај, какао, шеќер, ориз, тапиока, саго, замена за кафе; брашно и производи од жита, леб, производи од тесто и слатки, сладолед; мед, меласа; квасец, прашок за печење, сол, сенф; оцет, сосови (како мирудии); мирудии; мраз
кл. 32 пиво, минерална и сода вода и други безалкохолни пијалоци, пијалоци од овошје и овошни сокови, сирупи и други препарати за производство на пијалоци

(210) **ТМ 2016/1091** (220) 17/11/2016
(442) 30/04/2017
(731) **Друштво за производство на мелнички, пекарски и слаткарски проиводи, промет на големо и мало и увоз-извоз ЖИТО ЛУКС АД Скопје бул.„Македонско-косовска бригада“ бр.44, Скопје, МК**
(740) Леонид Трпеноски, адвокат
ул. Аминта Трети бр. 37/22, 1000, Скопје
(540)

You Only Live Once

(551) индивидуална
(510, 511)
кл. 29 месо, риба, живина и дивеч, месни преработки, конзервирано, смрзнато, сушено и варено овошје и зеленчук, желе, џемови, компоти, јајца, млеко и млечни производи, масла и масти за јадење
кл. 30 кафе, чај, какао, шеќер, ориз, тапиока, саго, замена за кафе; брашно и производи од жита, леб, производи од тесто и слатки, сладолед; мед, меласа; квасец, прашок за печење, сол, сенф; оцет, сосови (како мирудии); мирудии; мраз
кл. 32 пиво, минерална и сода вода и други безалкохолни пијалоци, пијалоци од овошје и овошни сокови, сирупи и други препарати за производство на пијалоци

(210) **ТМ 2016/1093** (220) 10/11/2016
(442) 30/04/2017
(731) **Соколовиќ Будимир**
ул. Димитар Влахов бр. 34-1, Охрид, МК
(540)

(591) темно кафена, златна
(531) 01.01.05;26.05.06
(551) индивидуална
(510, 511)
кл. 33 вино
кл. 35 компјутерско рекламирање преку интернет
кл. 43 привремено сместување (резервирање за привремено сместување)

(210) **ТМ 2016/1094** (220) 10/11/2016
(442) 30/04/2017
(731) **Соколовиќ Будимир**
ул. Димитар Влахов бр. 34-1, Охрид, МК
(540)

(591) темно кафена, златна
(531) 01.01.05;26.05.06
(551) индивидуална
(510, 511)
кл. 33 вино
кл. 35 компјутерско рекламирање преку интернет

кл. 43 привремено сместување (резервирање за привремено сместување)

(210) **ТМ 2016/1095** (220) 14/11/2016
(442) 30/04/2017
(731) **Exelixis, Inc.**
10 East Grand Avenue, South San Francisco, California, 94080, US
(740) ПЕТОШЕВИЌ ДООЕЛ СКОПЈЕ
ул. Орце Николов 68/4 реон 20, 1000, Скопје
(540)

APTIMETYX

(551) индивидуална
(510, 511)
кл. 5 фармацевтски препарати за лекување на рак, болка, инфекција, воспаление, хормонски нарушувања, коскени нарушувања, и ментални нарушувања; аналгетици; хормони; психотропи; антиинфективи; антиинфламатори; анти-канцер препарати

(210) **ТМ 2016/1096** (220) 14/11/2016
(442) 30/04/2017
(731) **Abbott Medical Optics Inc.**
1700 E. St. Andrew Place, Santa Ana, California 92705, US
(740) Друштво за застапување од областа на индустриската сопственост ЖИВКО МИЈАТОВИЌ АНД ПАРТНЕРС ДОО Скопје
Ул. Даме Груев бр. 3/2-11 1000 Скопје
(540)

BLINK

(551) индивидуална
(510, 511)
кл. 5 раствори за дезинфекција; контактни леќи; раствори за чистење, дезинфекција и киснење (чување); раствори за миење и нега на очи; вештачки солзи; физиолошки раствори; офтамолошки формулации и препарати, раствори за подмачкување и навлажнување, третман и препарати за нега на очи; капки за очи; офтамолошки капки за очи; витамини, минерали, масла и медицински масла за орална и локална употреба; маски за очи за затоплување, маски за очи за смирување, козметички маски за очи и медицински маски за очи; медицински влажни марамчиња; санитетски влажни марамчиња; влажни марамчиња за очни капаци; влажни марамчиња за лице

(210) **ТМ 2016/1098** (220) 15/11/2016
(442) 30/04/2017
(731) **Фармацевтска хемиска козметичка индустрија АЛКАЛОИД АД Скопје**
бул. Александар Македонски бр. 12, 1000, Скопје, МК
(540)

CITIKOL B

(551) индивидуална
(510, 511)
кл. 5 фармацевтски производи, препарати за очи

(210) **ТМ 2016/1099** (220) 16/11/2016
(442) 30/04/2017
(731) **Rowa Pharmaceuticals Limited**
Newtown, Bantry, County Cork, IE
(740) БИНСО Д.О.О. СКОПЈЕ
ул. “Народен фронт” 7/4 П.О. Бокс 768
(540)

TROPEX

(551) индивидуална
(510, 511)
кл. 5 фармацевтски и ветеринарни препарати и супстанции; диететски супстанции прилагодени за медицинска употреба

(210) **ТМ 2016/1100** (220) 16/11/2016
(442) 30/04/2017
(731) **Rowa Pharmaceuticals Limited Newtown, Bantry, County Cork, IE**
(740) БИНСО Д.О.О. СКОПЈЕ
ул. “Народен фронт” 7/4 П.О. Бокс 768
(540)

CARBOSAN

(551) индивидуална
(510, 511)
кл. 5 фармацевтски и ветеринарни препарати и супстанции; диететски супстанции прилагодени за медицинска употреба

---

(210) **ТМ 2016/1101** (220) 16/11/2016
(442) 30/04/2017
(731) **E.I. du Pont de Nemours and Company Chestnut Run Plaza, 974 Centre Road, Wilmington, DE 19805, US**
(740) ПЕТОШЕВИЌ ДООЕЛ СКОПЈЕ
ул. Орце Николов 68/4 реон 20, 1000, Скопје
(540)

ТРЕНД

(551) индивидуална
(510, 511)
кл. 1 сурфактанти (површински активни материи) за употреба со хербициди, фунгициди, инсектициди

---

(210) **ТМ 2016/1102** (220) 17/11/2016
(442) 30/04/2017
(731) **Гранап ГНП дооел Скопје**
ул. Драгиша Мишовиќ бр. 10, Скопје, МК
(540)

За маалска дружба

(531) 27.05.01
(551) индивидуална
(510, 511)
кл. 35 услуги при продажба на големо и мало на прехранбени производи; пиво; минерална и сода-вода; безалкохолни и алкохолни пијалоци; козметички производи; хигиенски производи; парфимерија; облека, помошни апарати, садови и средства за домаќинство; ангажирање лица за рекламирање или промовирање на производи; изнајмување рекламен простор; компјутерско рекламирање преку интернет; презентација на стоки преку комуникациски медиуми за малопродажба; објавување рекламни текстови печатени и електронски медиуми
кл. 40 обработка и конзервирање храна и пијалоци, замрзнување храна, чадење храна
кл. 43 услуги за обезбедување храна и пијалоци, кафетерија

---

(210) **ТМ 2016/1103** (220) 17/11/2016
(442) 30/04/2017
(731) **Друштво за графичка дејност трговија и услуги ПОЛИЕСТЕРДЕЈ ДООЕЛ Скопје**
ул. Рајко Жинзифов бр. 50, Скопје, МК

(540)

KAPAFOX

(551) индивидуална
(510, 511)
кл. 16 графички репродукции, графички слики и модели, графички цртежи, натписи од хартија и картон, огласни табли од хатија и картон, печатени материјали, производи од картон, слики, фотографии

---

(210) **ТМ 2016/1104** (220) 17/11/2016
(442) 30/04/2017
(731) **Друштво за информатичка технологија ИНПЛЕЕР ХУБ ДООЕЛ Скопје**

ул. Васил Ѓоргов бр. 20 А, 1000, Скопје, МК
(740) Адвокатско друштво Тошиќ и Јевтиќ Скопје
ул. Вељко Влаховиќ бр. 1-2/17, 1000, Скопје
(540)

(591) сина и сива
(531) 24.17.25;26.04.18;27.05.09;27.05.24
(551) индивидуална
(510, 511)
кл. 9 апарати и инструменти: апарати за меѓусебна комуникација, апарати за обработка на податоци, апликации за компјутерски софтвери, што мошат да се преземат, видеорекордери, компјутери, компјутерски програми, компјутерски софтвер, компјутерски хардвер, микропроцесори, програми, софтвер, чипови
кл. 42 научни и технолошки услуги и истражувања и планирања кои се однесуваат на истите, услуги за индустриски анализи и истражувања, проектирање и развој на компјутерски хардвер и софтвер
кл. 45 лични и општествени услуги што ги даваат трети лица за задоволување на потребите на поединците, компјутерски програми (издавање лиценци за компјутерски програми)

---

(210) **ТМ 2016/1105** (220) 17/11/2016
(442) 30/04/2017
(731) **НИМЕКС ДОО - Скопје**
ул. Миодраг Илиќ бр. 1Б, 1000, Скопје, МК
(540)

(591) сина, темно и светло сина, нијанси на сина, бела, портокалова
(531) 02.05.06;27.01.11
(551) индивидуална
(510, 511)
кл. 30 гриз
кл. 35 услуги при продажба на мало и големо со гриз

---

(210) **ТМ 2016/1106** (220) 17/11/2016
(442) 30/04/2017
(731) **НИМЕКС ДОО - Скопје**
ул. Миодраг Илиќ бр. 1Б, 1000, Скопје, МК
(540)

(591) сина, темно и светло сина, нијанси на сина, бела
(531) 09.01.10;09.03.13;26.05.19;26.11.25
(551) индивидуална
(510, 511)
кл. 29 месо, риба, живина и дивеч; месни преработки; конзервирано, смрзнато, сушено и варено овошје и зеленчук; желеа, џемови, компоти; јајца, млеко и млечни производи; масла и масти за јадење
кл. 30 кафе, чај, какао, шеќер, ориз, тапиока, саго, замена за кафе; брашно и производи од жито, леб, производи од тесто и слатки, сладолед; мед, меласа; квасец, прашок за

печење; сол, сенф; оцет, сосови (како мирудии); муридии; мраз
кл. 31 земјоделски, градинарски и шумски производи и зрнени производи што не се опфатени со другите класи; животни (живи); свежо овошје и зеленчук; семиња, билки и природно цвеќе; храна за животни; пивски слад
кл. 35 услуги при продажба на мало и големо со прехранбени проиаводи

(210) **ТМ 2016/1107** (220) 18/11/2016
(442) 30/04/2017
(731) **Pavlina Vladimirova Chorbadzhiyska Vrabnitza-1 Quarter, bl. 508, 1000, Sofia, BG**
(740) ТОНИ МЛАДЕНОВСКИ
Ул. "Илинденска" 2/ 13, 1400, Велес
(540)

(591) виолетова и зелена
(531) 24.17.02;27.05.04;27.05.21
(551) индивидуална
(510, 511)
кл. 10 дијагностицирање, испитување и медицинска опрема за надзор, дијагностички апарати за испитување на бременост

(210) **ТМ 2016/1108** (220) 21/11/2016
(442) 30/04/2017
(731) **Гранап ГНП дооел Скопје**
ул. Драгиша Мишовиќ бр. 10, Скопје, МК
(540)

(591) златна, портокалова, кафена и нијанси на кафена
(531) 25.01.25;25.05.06;27.05.07
(551) индивидуална
(510, 511)
кл. 35 услуги при продажба на големо и мало на: месо, риба, живина и дивеч; месни преработки; конзервирано, смрзнато, сушено и варено овошје и зеленчук; желеа, џемови, компоти; јајца, млеко и млечни производи; масла и масти за јадење; кафе, чај, какао, шеќер, ориз, тапиока, саго, замена за кафе; брашно и производи од жито, леб, производи од тесто и слатки, сладолед; мед, меласа; квасец, прашок за печење; сол, сенф; оцет, сосови (како мирудии); мирудии; пиво; минерална и сода вода и други безалкохолни пијалоци; пијалоци од овошје и овошни сокови; сирупи и други препарати за тутун; производи за пушачите; кибрити; бои; фирнајзи, лекови; средства за заштита од 'рѓа и гниење на дрвото; материи за боење; средства за нагризување; средства за белење и други материи за перење; препарати за чистење, полирање, триење и нагризување; сапуни; парфимерија, есенцијални масла, козметички производи, лосиони за коса; препарати за нега на забите; храна за бебиња; фластери; дезинфекциони средства; препарати за уништување штетници; ангажирање лица за рекламирање или промовирање на производи; изнајмување рекламен простор; компјутерско рекламирање преку интернет; презентација на стоки преку комуникациски медиуми за малопродажба; објавување рекламни текстови
кл. 39 пакување и складирање стока; испорачување стоки и складирање стоки
кл. 40 обработка и конзервирање на храна и пијалоци, замрзнување храна, чадење храна

(210) **ТМ 2016/1109** (220) 22/11/2016

(442) 30/04/2017

(731) **Друштво за производство, трговија и услуги, консалтинг и инженеринг Алфа Аудио ДООЕЛ**
ул. Васил Ѓоргов бб, ТЦ Капиштец лок 12, Скопје, МК

(540)

(591) црна, бела, црвена
(531) 26.11.03;26.11.21;26.13.01;27.05.04
(551) индивидуална
(510, 511)
кл. 9 апарати за емитување, снимање, репродукција и пренос на звук и слика, дискови за снимање, фотографски снимки, оптички апарати и инструменти, кабли, опрема за обработка на податоци и компјутери, машини за сметање, носачи на податоци, приемници (аудио и видео)
кл. 15 музички инструменти
кл. 35 продажба на големо и мало на стока од класа 9: апарати за емитување, снимање, репродукција и пренос на звук и слика, дискови за снимање, фотографски снимки, оптички апарати и инструменти, кабли, опрема за обработка на податоци и компјутери, машини за сметање, носачи на податоци, приемници (аудио и видео)
кл. 37 монтирање и одржување на стоки од класа 9: апарати за емитување, снимање, репродукција и пренос на звук и слика, дискови за снимање, фотографски снимки, оптички апарати и инструменти, кабли, опрема за обработка на податоци и компјутери, машини за сметање, носачи на податоци, приемници (аудио и видео); поправки
кл. 38 услуги во видеоконференција, телекомуникации
кл. 41 изнајмување на аудио опрема

(210) **ТМ 2016/1110** (220) 22/11/2016
(442) 30/04/2017

(731) **Друштво за производство трговија и услуги СПАСИЌ-ГРУП ДООЕЛ увоз-извоз Куманово**
ул. ЈНА бр. 26, 1300, Куманово, МК

(740) БРЕНДПРОТЕКТ ДООЕЛ, СКОПЈЕ
ул. Љубица Георгиева бр. б-б, 1000, Скопје

(540)

(591)
(531) 27.05.11;27.05.14;27.05.22
(554)
(551) индивидуална
(510, 511)
кл. 3 пудра за шминкање, пудриери, пудрила, талк за тоалетна употреба, кармини, сјај (црвило за сјај), маскара, козметички моливчиња, моливчиња за веѓи, козметички лосиони, шамивчиња натопени со козметички лосиони, козметички препарати за слабеење, козметички прибор, козметички производи, козметички производи за слабеење, козметички производи за веѓи, креда за чистење, креми (козметички креми), креми за белење на кожата, масти за козметичка употреба, масла за козметичка употреба, масла за парфеми и мириси, масла за тоалетна употреба, масло од јасмин, масло од лаванда, масло од роза, парфимерија, парфеми, дезодоранси за лична употреба, дезодорантни сапуни, етерични екстракти, етерични масла, лосиони за козметичка употреба, лосиони за коса, шампони, бои за коса, неутрализатори за трајно виткање на косата, бадемово млеко за козметичка употреба, бадемово масло, бадемов сапун, депилатори, колонска вода, трепки (вештачки трепки), сјај за нокти, лак за нокти, препарати

за отстранување на лак, нокти (вештачки нокти), производи за сончање[козметички производи], сапуни (дезодорантни сапуни)
кл. 35 продажба на мало и продажба на големо на: пудра за шминкање, пудриери, пудрила, талк за тоалетна употреба, кармини, сјај (црвило за сјај), маскара, козметички моливчиња, моливчиња за веѓи, козметички лосиони, шамивчиња натопени со козметички лосиони, козметички препарати за слабеење, козметички прибор, козметички производи, козметички производи за слабеење, козметички производи за веѓи, креда за чистење, креми (козметички креми), креми за белење на кожата, масти за козметичка употреба, масла за козметичка употреба, масла за парфеми и мириси, масла за тоалетна употреба, масло од јасмин, масло од лаванда, масло од роза, парфимерија, парфеми, дезодоранси за лична употреба, дезодорантни сапуни, етерични екстракти, етерични масла, лосиони за козметичка употреба, лосиони за коса, шампони, бои за коса, неутрализатори за трајно виткање на косата, бадемово млеко за козметичка употреба, бадемово масло, бадемов сапун, депилатори, колонска вода, трепки (вештачки трепки), сјај за нокти, лак за нокти, препарати за отстранување на лак, нокти (вештачки нокти), производи за сончање[козметички производи], сапуни (дезодорантни сапуни)

(210) **ТМ 2016/1111** (220) 22/11/2016
(442) 30/04/2017
(731) **Друштво за консалтинг, производство, трговија и услуги ЊУ ТЕХНОЛОЏИ КОНСАЛТИНГ ДООЕЛ Скопје ул. Нерешка бр. 29, Скопје, МК**
(540)

WILD 7

(551) индивидуална
(510, 511)
кл. 9 3Д наочари; ДВД плеери; Глобален систем за позиционирање [GPS] апарат; компјутерски софтвер, снимен; USB флеш дискови; електромагнетни вентили [електромагнетни прекинувачи]; компјутерски програми за играње; акумулатори, електрични; акумулатори, електрични, за возила; кутии за акумулатори; садови за акумулатори; компјутерски оперативни програми, снимени; акустични [звучни] аларми; акустични спојки; акустични цевки; аларм (sвона за аларм), електрични; цртани филмови (анимирани цртани филмови); апарати за галванизација; апарати за дишење за подводно пливање; апарати за мерење растојанија; монитори [компјутерски хардвер]; апарати за сателитска навигација; компјутерски програми за играње; аудиовизуелни апарати за настава; барометри; видео монитори за бебе; двогледи; електрични брави; компјутерски хардвер (инсталирање, одржување и поправање на компјутерски хардвер); компјутерски хардвер; копчиња за sвона; ваги; очила (синџирчиња за очила); високо фрекфентни апарати; грамофони; фонографски плочи; џебни калкулатори; монитори [компјутерски програми]; мембрани [фотографија]; чад (детектори за чад); апарати за снимање, пренос или репородукција на звук или слика; чипови (ДНА чипови); автомати за дозирање; електрични адаптери; апарати за електролиза; епрувети; полначи за батерии; акустични [звучни] аларми; количество (мерни инструменти за количество); калориметри; навлаки за очила; компјутерски тастатури; леќи; одела за нуркање; педометри; кутии за акумулатори; магнети; магнетофони; математички инструмети; микроскопи; модеми; огледала [оптика]; оптички дискови; очила за сонце; очила за

спорт; мрежи (заштитни мрежи), призми [оптика]; радија; радиотелефонски прибори; реостати; свирчиња за кучиња; сигнални sвона; слушалки; чепчиња за уши; телескопи; дигитални знаци; читачи на бар кодови
кл. 14 амајлии; бакар (сувенири од бакар); белезгии (накит); бисери (накит); вештачки дијаманти; ѓердани (накит); жици од благородни метали (накит); златни нишки (накит); завиткувач за накит; закопчувачи за накит; игли (накит); кутии за накит; накит; накит (кутии за накит); монистри за правење накит; накит насликан со специјална техника, клуазоне (накит); обетки; полускапоцени камења; приврзоци (ситни украси или синџирчиња); прстени (накит); синџирчиња (накит); слонова коска (накит); сувенири од бакар; талисмани (накит); украси (накит); украси од сребро; украсни ситници (накит); уметнички дела од благородни метали; шпинел (скапоцени камења)
кл. 28 апарати за боди-билдинг; апарати за коцкање; апарати за игри за коцкање; апарати за исфрлање тениски топки; безбол (ракавици за безбол); возила играчки; вреќи за удирање; дама(игри); даски за сурфање; дрезги (обувки за одење по снег); друштвени игри; sвончиња за новогодишни елки; игри за градење; плишани играчки; појаси (планинарски појаси); потполнки (заштитни потполнки) (делови од спортскиот одела); ракавици (боксерски ракавици); ракавици за безбол; ракавици за голф; ракавици за игри; скејтборд; слот машини [апарати га игри] слот машини и апарати за , игри; скии; скии (восок за скии); скии за на вода; стрели за пикадо; тениски мрежи; тобогани (предмети за играње); штитници за нозе (спортска опрема); игри со табли; игри*; јадици за риби; калеидоскопи; коцки; креветчиња за кукли; кукли; куќички за кукли; летање со змаеви; мамец (вештачки мамец за риболов); мамки (миризливи мамки за лов или риболов); мечиња; појаси за пливање; мрежи за вадење на уловена риба за спортски риболовци; мрежи за спортови; параглајдери; пливачко одело; перничиња за билјардски маси; планинарски појаси; сноуборд; хартиени капи за забава
кл. 41 вариетеа; гимнастичка обука; дресирање животни; забава; забавни паркови; известување за рекреација; казино (коцкање) (обезбедување опрема во казино); изнајмување тениски игралишта; изнајмување спортска опрема со исклучок на возила; книги (објавување книги); коцкање (играње за пари); лотарии (организирање лотарии); ноќни клубови; обезбедување услуги за караоке; објавување книги; обука (практична обука) (демонстрирање); организирање избори на убавици; паркови (забавни паркови); стидија (филмски студија); продавање билети (забава); разонода (забава); телевизиски програми (продукција на радио и телевизиски програми); услуги на дискотеки; услуги на здравствени клубови; услуги на игри што се обезбедуваат он-лајн од една информатичка мрежа; услуги на кампови за летување (забава); услуги на клубови (забава и образование); услуги на компонирање музика; спроведување на фитнес часови; спроведување на организирани тури; услуги на оркестри; филмови на видео ленти (производство на филмови на видео ленти); услуги на личен тренер [фитнес тренинг]

---

(210) **ТМ 2016/1113** (220) 22/11/2016
(442) 30/04/2017
(731) **Друштво за консалтинг, производство, трговија и услуги ЊУ ТЕХНОЛОЏИ КОНСАЛТИНГ ДООЕЛ Скопје ул. Нерешка бр. 29, Скопје, МК**
(540)

RED HOT 40

(551) индивидуална
(510, 511)
кл. 9 3Д наочари; ДВД плеери; Глобален систем за позиционирање [GPS] апарат; компјутерски софтвер, снимен; USB флеш дискови; електромагнетни вентили [електромагнетни прекинувачи]; компјутерски програми за играње; акумулатори, електрични; акумулатори, електрични, за возила; кутии за акумулатори; садови за акумулатори; компјутерски оперативни програми, снимени; акустични [звучни] аларми; акустични спојки; акустични цевки; аларм (sвона за аларм), електрични; цртани филмови (анимирани цртани филмови); апарати за галванизација; апарати за дишење за подводно пливање; апарати за мерење растојанија; монитори [компјутерски хардвер]; апарати за сателитска навигација; компјутерски програми за играње; аудиовизуелни апарати за настава; барометри; видео монитори за бебе; двогледи; електрични брави; компјутерски хардвер (инсталирање, одржување и поправање на компјутерски хардвер); компјутерски хардвер; копчиња за sвона; ваги; очила (синџирчиња за очила); високо фрекфентни апарати; грамофони; фонографски плочи; џебни калкулатори; монитори [компјутерски програми]; мембрани [фотографија]; чад (детектори за чад); апарати за снимање, пренос или репородукција на звук или слика; чипови (ДНА чипови); автомати за дозирање; електрични адаптери; апарати за електролиза; епрувети; полначи за батерии; акустични [звучни] аларми; количество (мерни инструменти за количество); калориметри; навлаки за очила; компјутерски тастатури; леќи; одела за нуркање; педометри; кутии за акумулатори; магнети; магнетофони; математички инструмети; микроскопи; модеми; огледала [оптика]; оптички дискови; очила за сонце; очила за спорт; мрежи (заштитни мрежи), призми [оптика]; радија; радиотелефонски прибори; реостати; свирчиња за кучиња; сигнални sвона; слушалки; чепчиња за уши; телескопи; дигитални знаци; читачи на бар кодови
кл. 14 амајлии; бакар (сувенири од бакар); белезгии (накит); бисери (накит); вештачки дијаманти; ѓердани (накит); жици од благородни метали (накит); златни нишки (накит); завиткувач за накит; закопчувачи за накит; игли (накит); кутии за накит; накит; накит (кутии за накит); монистри за правење накит; накит насликан со специјална техника, клуазоне (накит); обетки; полускапоцени камења; приврзоци (ситни украси или синџирчиња); прстени (накит); синџирчиња (накит); слонова коска (накит); сувенири од бакар; талисмани (накит); украси (накит); украси од сребро; украсни ситници (накит); уметнички дела од благородни метали; шпинел (скапоцени камења)
кл. 28 апарати за боди-билдинг; апарати за коцкање; апарати за игри за коцкање; апарати за исфрлање тениски топки; безбол (ракавици за безбол); возила играчки; вреќи за удирање; дама(игри); даски за сурфање; дрезги (обувки за одење по снег);друштвени игри; sвончиња за новогодишни елки; игри за градење; плишани играчки; појаси (планинарски појаси); потполнки (заштитни потполнки) (делови од спортскиот одела); ракавици (боксерски ракавици); ракавици за безбол; ракавици за голф; ракавици за игри; скејтборд; слот машини [апарати га игри] слот машини и апарати за , игри; скии; скии (восок за скии); скии за на вода; стрели за пикадо; тениски мрежи; тобогани (предмети за играње); штитници за нозе (спортска опрема); игри со табли; игри*; јадици за риби; калеидоскопи; коцки; креветчиња за кукли; кукли; куќички за кукли; летање со змаеви; мамец (вештачки мамец за риболов); мамки

(миризливи мамки за лов или риболов); мечиња; појаси за пливање; мрежи за вадење на уловена риба за спортски риболовци; мрежи за спортови; параглајдери; пливачко одело; перничиња за билјардски маси; планинарски појаси; сноуборд; хартиени капи за забава
кл. 41 вариетеа; гимнастичка обука; дресирање животни; забава; забавни паркови; известување за рекреација; казино (коцкање) (обезбедување опрема во казино); изнајмување тениски игралишта; изнајмување спортска опрема со исклучок на возила; книги (објавување книги); коцкање (играње за пари); лотарии (организирање лотарии); ноќни клубови; обезбедување услуги за караоке; објавување книги; обука (практична обука) (демонстрирање); организирање избори на убавици; паркови (забавни паркови); стидија (филмски студија); продавање билети (забава); разонода (забава); телевизиски програми (продукција на радио и телевизиски програми); услуги на дискотеки; услуги на здравствени клубови; услуги на игри што се обезбедуваат он-лајн од една информатичка мрежа; услуги на кампови за летување (забава); услуги на клубови (забава и образование); услуги на компонирање музика; спроведување на фитнес часови; спроведување на организирани тури; услуги на оркестри; филмови на видео ленти (производство на филмови на видео ленти); услуги на личен тренер [фитнес тренинг]

(210) **ТМ 2016/1114** (220) 23/11/2016
(442) 30/04/2017
(731) **Друштво за угостителство, туризам и услуги ПАРКЛЕНД ГРОУП ДООЕЛ Скопје ул. 1732 бр. 4-3, Центар, 1000, Скопје, МК**
(740) Адвокатско друштво Пепељугоски Ул.”Вељко Влаховиќ” 4/ 1-1, 1000, Скопје
(540)

TWINS

(551) индивидуална
(510, 511)
кл. 33 вино
кл. 43 подготвување храна и пијалоци, кафеани, ресторани за брзо и постојано послужување /шанк-барови/, ресторани за самопослужување

(210) **ТМ 2016/1115** (220) 23/11/2016
(442) 30/04/2017
(731) **Друштво за угостителство, туризам и услуги ПАРКЛЕНД ГРОУП ДООЕЛ Скопје ул. 1732 бр. 4-3, Центар, 1000, Скопје, МК**
(740) Адвокатско друштво Пепељугоски Ул.”Вељко Влаховиќ” 4/ 1-1, 1000, Скопје
(540)

(591) црна, зелена, црвена, бела
(531) 26.04.18;26.04.24;27.05.04
(551) индивидуална
(510, 511)
кл. 33 вино
кл. 43 подготвување храна и пијалоци, кафеани, ресторани за брзо и постојано послужување /шанк-барови/, ресторани за самопослужување

(210) **ТМ 2016/1116** (220) 23/11/2016
(442) 30/04/2017
(731) **Друштво за консалтинг, производство, трговија и услуги ЊУ ТЕХНОЛОЏИ КОНСАЛТИНГ ДООЕЛ Скопје ул. Нерешка бр. 29, Скопје, МК**
(540)

RED HOT BURNING

(551) индивидуална
(510, 511)
кл. 9 3Д наочари; ДВД плеери; Глобален систем за позиционирање [GPS] апарат; компјутерски софтвер, снимен; USB флеш дискови; електромагнетни вентили [електромагнетни прекинувачи]; компјутерски програми за играње; акумулатори, електрични; акумулатори, електрични, за возила; кутии за акумулатори; садови за акумулатори; компјутерски оперативни програми, снимени; акустични [звучни] аларми; акустични спојки; акустични цевки; аларм (ѕвона за аларм), електрични; цртани филмови (анимирани цртани филмови); апарати за галванизација; апарати за дишење за подводно пливање; апарати за мерење растојанија; монитори [компјутерски хардвер]; апарати за сателитска навигација; компјутерски програми за играње; аудиовизуелни апарати за настава; барометри; видео монитори за бебе; двогледи; електрични брави; компјутерски хардвер (инсталирање, одржување и поправање на компјутерски хардвер); компјутерски хардвер; копчиња за ѕвона; ваги; очила (синџирчиња за очила); високо фрекфентни апарати; грамофони; фонографски плочи; џебни калкулатори; монитори [компјутерски програми]; мембрани [фотографија]; чад (детектори за чад); апарати за снимање, пренос или репородукција на звук или слика; чипови (ДНА чипови); автомати за дозирање; електрични адаптери; апарати за електролиза; епрувети; полначи за батерии; акустични [звучни] аларми; количество (мерни инструменти за количество); калориметри; навлаки за очила; компјутерски тастатури; леќи; одела за нуркање; педометри; кутии за акумулатори; магнети; магнетофони; математички инструмети; микроскопи; модеми; огледала [оптика]; оптички дискови; очила за сонце; очила за спорт; мрежи (заштитни мрежи), призми [оптика]; радија; радиотелефонски прибори; реостати; свирчиња за кучиња; сигнални ѕвона; слушалки; чепчиња за уши; телескопи; дигитални знаци; читачи на бар кодови
кл. 14 амајлии; бакар (сувенири од бакар); белезгии (накит); бисери (накит); вештачки дијаманти; ѓердани (накит); жици од благородни метали (накит); златни нишки (накит); завиткувач за накит; закопчувачи за накит; игли (накит); кутии за накит; накит; накит (кутии за накит); монистри за правење накит; накит насликан со специјална техника, клуазоне (накит); обетки; полускапоцени камења; приврзоци (ситни украси или синџирчиња); прстени (накит); синџирчиња (накит); слонова коска (накит); сувенири од бакар; талисмани (накит); украси (накит); украси од сребро; украсни ситници (накит); уметнички дела од благородни метали; шпинел (скапоцени камења)
кл. 28 апарати за боди-билдинг; апарати за коцкање; апарати за игри за коцкање; апарати за исфрлање тениски топки; безбол (ракавици за безбол); возила играчки; вреќи за удирање; дама(игри); даски за сурфање; дрезги (обувки за одење по снег);друштвени игри; ѕвончиња за новогодишни елки; игри за градење; плишани играчки; појаси (планинарски појаси); потполнки (заштитни потполнки) (делови од спортскиот одела); ракавици (боксерски ракавици); ракавици за безбол; ракавици за голф; ракавици за игри; скејтборд; слот машини [апарати га игри] слот машини и апарати за , игри; скии; скии (восок за скии); скии за на вода; стрели за пикадо; тениски мрежи; тобогани (предмети за играње); штитници за нозе (спортска опрема); игри со табли; игри*; јадици за риби; калеидоскопи; коцки; креветчиња за кукли; кукли; куќички за кукли; летање со змаеви; мамец (вештачки мамец за риболов); мамки

(миризливи мамки за лов или риболов); мечиња; појаси за пливање; мрежи за вадење на уловена риба за спортски риболовци; мрежи за спортови; параглајдери; пливачко одело; перничиња за билјардски маси; планинарски појаси; сноуборд; хартиени капи за забава
кл. 41 вариетеа; гимнастичка обука; дресирање животни; забава; забавни паркови; известување за рекреација; казино (коцкање) (обезбедување опрема во казино); изнајмување тениски игралишта; изнајмување спортска опрема со исклучок на возила; книги (објавување книги); коцкање (играње за пари); лотарии (организирање лотарии); ноќни клубови; обезбедување услуги за караоке; објавување книги; обука (практична обука) (демонстрирање); организирање избори на убавици; паркови (забавни паркови); стидија (филмски студија); продавање билети (забава); разонода (забава); телевизиски програми (продукција на радио и телевизиски програми); услуги на дискотеки; услуги на здравствени клубови; услуги на игри што се обезбедуваат он-лајн од една информатичка мрежа; услуги на кампови за летување (забава); услуги на клубови (забава и образование); услуги на компонирање музика; спроведување на фитнес часови; спроведување на организирани тури; услуги на оркестри; филмови на видео ленти (производство на филмови на видео ленти); услуги на личен тренер [фитнес тренинг]

(210) **ТМ 2016/1118** (220) 23/11/2016
(442) 30/04/2017
(731) **Друштво за консалтинг, производство, трговија и услуги ЊУ ТЕХНОЛОЏИ КОНСАЛТИНГ ДООЕЛ Скопје ул. Нерешка бр. 29, Скопје, МК**
(540)

BLAZING DICE

(551) индивидуална
(510, 511)
кл. 9 3Д наочари; ДВД плеери; Глобален систем за позиционирање [GPS] апарат; компјутерски софтвер, снимен; USB флеш дискови; електромагнетни вентили [електромагнетни прекинувачи]; компјутерски програми за играње; акумулатори, електрични; акумулатори, електрични, за возила; кутии за акумулатори; садови за акумулатори; компјутерски оперативни програми, снимени; акустични [звучни] аларми; акустични спојки; акустични цевки; аларм (sвона за аларм), електрични; цртани филмови (анимирани цртани филмови); апарати за галванизација; апарати за дишење за подводно пливање; апарати за мерење растојанија; монитори [компјутерски хардвер]; апарати за сателитска навигација; компјутерски програми за играње; аудиовизуелни апарати за настава; барометри; видео монитори за бебе; двогледи; електрични брави; компјутерски хардвер (инсталирање, одржување и поправање на компјутерски хардвер); компјутерски хардвер; копчиња за sвона; ваги; очила (синџирчиња за очила); високо фрекфентни апарати; грамофони; фонографски плочи; џебни калкулатори; монитори [компјутерски програми]; мембрани [фотографија]; чад (детектори за чад); апарати за снимање, пренос или репородукција на звук или слика; чипови (ДНА чипови); автомати за дозирање; електрични адаптери; апарати за електролиза; епрувети; полначи за батерии; акустични [звучни] аларми; количество (мерни инструменти за количество); калориметри; навлаки за очила; компјутерски тастатури; леќи; одела за нуркање; педометри; кутии за акумулатори; магнети; магнетофони; математички инструмети;

микроскопи; модеми; огледала [оптика]; оптички дискови; очила за сонце; очила за спорт; мрежи (заштитни мрежи), призми [оптика]; радија; радиотелефонски прибори; реостати; свирчиња за кучиња; сигнални sвона; слушалки; чепчиња за уши; телескопи; дигитални знаци; читачи на бар кодови кл. 14 амајлии; бакар (сувенири од бакар); белезгии (накит); бисери (накит); вештачки дијаманти; ѓердани (накит); жици од благородни метали (накит); златни нишки (накит); завиткувач за накит; закопчувачи за накит; игли (накит); кутии за накит; накит; накит (кутии за накит); монистри за правење накит; накит насликан со специјална техника, клуазоне (накит); обетки; полускапоцени камења; приврзоци (ситни украси или синџирчиња); прстени (накит); синџирчиња (накит); слонова коска (накит); сувенири од бакар; талисмани (накит); украси (накит); украси од сребро; украсни ситници (накит); уметнички дела од благородни метали; шпинел (скапоцени камења) кл. 28 апарати за боди-билдинг; апарати за коцкање; апарати за игри за коцкање; апарати за исфрлање тениски топки; безбол (ракавици за безбол); возила играчки; вреќи за удирање; дама(игри); даски за сурфање; дрезги (обувки за одење по снег);друштвени игри; sвончиња за новогодишни елки; игри за градење; плишани играчки; појаси (планинарски појаси); потполнки (заштитни потполнки) (делови од спортскиот одела); ракавици (боксерски ракавици); ракавици за безбол; ракавици за голф; ракавици за игри; скејтборд; слот машини [апарати га игри] слот машини и апарати за , игри; скии; скии (восок за скии); скии за на вода; стрели за пикадо; тениски мрежи; тобогани (предмети за играње); штитници за нозе (спортска опрема); игри со табли; игри*; јадици за риби; калеидоскопи; коцки; креветчиња за кукли; кукли; куќички за кукли; летање со змаеви; мамец (вештачки мамец за риболов); мамки (миризливи мамки за лов или риболов); мечиња; појаси за пливање; мрежи за вадење на уловена риба за спортски риболовци; мрежи за спортови; параглајдери; пливачко одело; перничиња за билјардски маси; планинарски појаси; сноуборд; хартиени капи за забава кл. 41 вариетеа; гимнастичка обука; дресирање животни; забава; забавни паркови; известување за рекреација; казино (коцкање) (обезбедување опрема во казино); изнајмување тениски игралишта; изнајмување спортска опрема со исклучок на возила; книги (објавување книги); коцкање (играње за пари); лотарии (организирање лотарии); ноќни клубови; обезбедување услуги за караоке; објавување книги; обука (практична обука) (демонстрирање); организирање избори на убавици; паркови (забавни паркови); стидија (филмски студија); продавање билети (забава); разонода (забава); телевизиски програми (продукција на радио и телевизиски програми); услуги на дискотеки; услуги на здравствени клубови; услуги на игри што се обезбедуваат он-лајн од една информатичка мрежа; услуги на кампови за летување (забава); услуги на клубови (забава и образование); услуги на компонирање музика; спроведување на фитнес часови; спроведување на организирани тури; услуги на оркестри; филмови на видео ленти (производство на филмови на видео ленти); услуги на личен тренер [фитнес тренинг]

---

(210) **ТМ 2016/1119** (220) 23/11/2016
(442) 30/04/2017
(731) **Друштво за консалтинг, производство, трговија и услуги ЊУ ТЕХНОЛОЏИ КОНСАЛТИНГ ДООЕЛ Скопје ул. Нерешка бр. 29, Скопје, МК**
(540)

BLAZING GAMES

(551) индивидуална

(510, 511)

кл. 9 3Д наочари; ДВД плеери; Глобален систем за позиционирање [GPS] апарат; компјутерски софтвер, снимен; USB флеш дискови; електромагнетни вентили [електромагнетни прекинувачи]; компјутерски програми за играње; акумулатори, електрични; акумулатори, електрични, за возила; кутии за акумулатори; садови за акумулатори; компјутерски оперативни програми, снимени; акустични [звучни] аларми; акустични спојки; акустични цевки; аларм (ѕвона за аларм), електрични; цртани филмови (анимирани цртани филмови); апарати за галванизација; апарати за дишење за подводно пливање; апарати за мерење растојанија; монитори [компјутерски хардвер]; апарати за сателитска навигација; компјутерски програми за играње; аудиовизуелни апарати за настава; барометри; видео монитори за бебе; двогледи; електрични брави; компјутерски хардвер (инсталирање, одржување и поправање на компјутерски хардвер); компјутерски хардвер; копчиња за ѕвона; ваги; очила (синџирчиња за очила); високо фрекфентни апарати; грамофони; фонографски плочи; џебни калкулатори; монитори [компјутерски програми]; мембрани [фотографија]; чад (детектори за чад); апарати за снимање, пренос или репородукција на звук или слика; чипови (ДНА чипови); автомати за дозирање; електрични адаптери; апарати за електролиза; епруветн; полначи за батерии; акустични [звучни] аларми; количество (мерни инструменти за количество); калориметри; навлаки за очила; компјутерски тастатури; леќи; одела за нуркање; педометри; кутии за акумулатори; магнети; магнетофони; математички инструмети; микроскопи; модеми; огледала [оптика]; оптички дискови; очила за сонце; очила за спорт; мрежи (заштитни мрежи), призми [оптика]; радија; радиотелефонски прибори; реостати; свирчиња за кучиња; сигнални ѕвона; слушалки; чепчиња за уши; телескопи; дигитални знаци; читачи на бар кодови

кл. 14 амајлии; бакар (сувенири од бакар); белезгии (накит); бисери (накит); вештачки дијаманти; ѓердани (накит); жици од благородни метали (накит); златни нишки (накит); завиткувач за накит; закопчувачи за накит; игли (накит); кутии за накит; накит; накит (кутии за накит); монистри за правење накит; накит насликан со специјална техника, клуазоне (накит); обетки; полускапоцени камења; приврзоци (ситни украси или синџирчиња); прстени (накит); синџирчиња (накит); слонова коска (накит); сувенири од бакар; талисмани (накит); украси (накит); украси од сребро; украсни ситници (накит); уметнички дела од благородни метали; шпинел (скапоцени камења)

кл. 28 апарати за боди-билдинг; апарати за коцкање; апарати за игри за коцкање; апарати за исфрлање тениски топки; безбол (ракавици за безбол); возила играчки; вреќи за удирање; дама(игри); даски за сурфање; дрезги (обувки за одење по снег);друштвени игри; ѕвончиња за новогодишни елки; игри за градење; плишани играчки; појаси (планинарски појаси); потполнки (заштитни потполнки) (делови од спортскиот одела); ракавици (боксерски ракавици); ракавици за безбол; ракавици за голф; ракавици за игри; скејтборд; слот машини [апарати га игри] слот машини и апарати за , игри; скии; скии (восок за скии); скии за на вода; стрели за пикадо; тениски мрежи; тобогани (предмети за играње); штитници за нозе (спортска опрема); игри со табли; игри*; јадици за риби;

калеидоскопи; коцки; креветчиња за кукли; кукли; куќички за кукли; летање со змаеви; мамец (вештачки мамец за риболов); мамки (миризливи мамки за лов или риболов); мечиња; појаси за пливање; мрежи за вадење на уловена риба за спортски риболовци; мрежи за спортови; параглајдери; пливачко одело; перничиња за билјардски маси; планинарски појаси; сноуборд; хартиени капи за забава
кл. 41 вариетеа; гимнастичка обука; дресирање животни; забава; забавни паркови; известување за рекреација; казино (коцкање) (обезбедување опрема во казино); изнајмување тениски игралишта; изнајмување спортска опрема со исклучок на возила; книги (објавување книги); коцкање (играње за пари); лотарии (организирање лотарии); ноќни клубови; обезбедување услуги за караоке; објавување книги; обука (практична обука) (демонстрирање); организирање избори на убавици; паркови (забавни паркови); стидија (филмски студија); продавање билети (забава); разонода (забава); телевизиски програми (продукција на радио и телевизиски програми); услуги на дискотеки; услуги на здравствени клубови; услуги на игри што се обезбедуваат он-лајн од една информатичка мрежа; услуги на кампови за летување (забава); услуги на клубови (забава и образование); услуги на компонирање музика; спроведување на фитнес часови; спроведување на организирани тури; услуги на оркестри; филмови на видео ленти (производство на филмови на видео ленти); услуги на личен тренер [фитнес тренинг]

(210) **ТМ 2016/1120** (220) 24/11/2016
(442) 30/04/2017
(731) **Анастасија Трајковска**
ул. Марктплац 7а, Фелдкирх, АТ
(740) Адвокатско друштво Георги Димитров Адвокати
ул. Иво Лола Рибар, бр.57/1-6, 1000, Скопје
(540)

(531) 26.04.24;26.07.25;27.05.22;27.05.24
(551) индивидуална
(510, 511)
кл. 25 облека, обувки и капи
кл. 26 тантела и везови, панделки и гајтани; петлици, закачки и окца, топуски и игли; вештачко цвеќе
кл. 40 обработка на материјали

(210) **ТМ 2016/1121** (220) 24/11/2016
(442) 30/04/2017
(731) **Анастасија Трајковска**
ул. Марктплац 7а, Фелдкирх, АТ
(740) Адвокатско друштво Георги Димитров Адвокати
ул. Иво Лола Рибар, бр.57/1-6, 1000, Скопје
(540)

(531) 26.01.18;27.05.17;27.05.22
(551) индивидуална
(510, 511)
кл. 25 облека, обувки и капи
кл. 26 тантела и везови, панделки и гајтани;

петлици, закачки и окца, топуски и игли; вештачко цвеќе
кл. 40 обработка на материјали

(210) **ТМ 2016/1122** (220) 25/11/2016
(442) 30/04/2017
(731) **Huntsman Spin Corporation, (a Delaware Corporation)**
10003 Woodloch Forest Drive, The Woodlands, Texas 77380, US
(740) ПЕТОШЕВИЌ ДООЕЛ СКОПЈЕ
ул. Орце Николов 68/4 реон 20, 1000, Скопје
(540)

VENATOR

(551) индивидуална
(510, 511)
кл. 1 хемикалии за употреба во индустријата и науката; хемиски производи за индустриски цели, особено за пластика, бои и лакови, гуртни, огноотпорни материјали, хартиени лакови, малтер и титаниум диоксид катализатори за употреба во хемиското производство; бетонски адитиви; агенси за третирање на водата; хемиски препарати за употреба во индустриите за текстил, кожа, хартија и пластика, детергенти, козметика и градежништво; хемиски производи за употреба како помошен агенс во текстилната индустрија; хемиски супстанци за употреба како емулзирачки агенс и растворувач и за олеснување на навлажнувањето на текстилни материјали; хемикалии за употреба во текстилната индустрија, имено, предтретмански агенси, навлажнувачки агенси, емулзирачки агенси, дисперзирачки агенси, агенси за белење и перење; хемиски соединенија за употреба како огноотпорни материјали за употреба во текстилната индустрија и за општа индустриска употреба; хемиско омекнување и хидрофилни агенси за употреба во текстилната индустрија; хемиски помошни средства (агенси) во форма на течности и прашоци за употреба во текстилната индустрија; ензими за употреба во текстилната индустрија; хемикалии за употреба во текстилната индустрија кои содржат ензими; омекнувачки агенси за употреба во производството на текстил; хемиски агенси за дефинирана деградација на влакна употребувајќи ензими; хемиски агенси за разложување агенси за белење; агенси за зголемување и намалување за индустриска употреба; хемиски предтретмански агенси за боење на текстил кои се употребуваат во текстилната индустрија; навлажнувачки агенси, емулгатори и дисперзанти за текстилно боење; хемикалии кои се употребуваат како адитиви за агенси за белење; стабилизатори, имено, стабилизатори на боја, стабилизатори на боја за обработка на текстил додека е влажен; финишери, кои се хемиски производи за завршна обработка на текстил, понатаму за правење на средства за текстил и ткаенини отпорни на вода и почва како и за спречување (т.е. против) филцање на волна
кл. 2 титаниум диоксид (пигмент), пигменти, титаниум пигменти, пигменти во боја, инфрацрвени одразувачки пигменти, бои, лакови, политури (т.е. премачкувања), фиксатори, агенси за сушење, бои (т.е. пигменти), бои, текстилни бои и мастила, материи за боење, средства за заштита на дрво; материјали отпорни на 'рѓа
кл. 3 сапуни, детергенти и препарати за белење и други супстанци за употреба при перење алишта; прајмери, омекнувачи на ткаенина, емулзирачки препарати за употреба во производството на текстил, дисперзирачки агенси, мерцеризирачки агенси, агенси за заштита на влакна (т.е. фибер), емолиентни агенси, расклопувачки агенси, навлажнувачки агенси

(210) **TM 2016/1123** (220) 25/11/2016
(442) 30/04/2017
(731) **GR. SARANTIS ANONYMI VIOMICHANIKI & EMPORIKI ETAIRIA KALLYNTIKON ENDYMATON OIKIAKON & PHARMAKEFTIKON EIDON**
Amarousiou - Halandriou 26, Maroussi 15125, GR
(740) Друштво за застапување од областа на индустриската сопственост ЖИВКО МИЈАТОВИЌ АНД ПАРТНЕРС ДОО Скопје
Ул. Даме Груев бр. 3/2-11 1000 Скопје
(540)

ELMIPLANT MULTI COLLAGEN

(591) сина и бела
(531) 27.05.10
(551) индивидуална
(510, 511)
кл. 3 средства за белење и други супстанции за перење; препарати за чистење, полирање, триење и нагризување; сапуни; парфимерија, етерични масла, козметички производи, лосиони за коса; препарати за нега на забите кл. 5 фармацевтски, медицински и ветеринарни препарати; санитарни препарати за медицински цели; диететска храна и супстанции што се користат во медицината и ветеринарството, храна за бебиња; диететски додатоци за луѓе и за животни; фластери, материјали за завои; материјали за пломбирање заби и забарски смоли; средства за дезинфекција; препарати за уништување штетници; фунгициди; хербициди

(210) **TM 2016/1124** (220) 25/11/2016
(442) 30/04/2017
(731) **GR. SARANTIS ANONYMI VIOMICHANIKI & EMPORIKI ETAIRIA KALLYNTIKON ENDYMATON OIKIAKON & PHARMAKEFTIKON EIDON**
Amarousiou - Halandriou 26, Maroussi 15125, GR
(740) Друштво за застапување од областа на индустриската сопственост ЖИВКО МИЈАТОВИЌ АНД ПАРТНЕРС ДОО Скопје
Ул. Даме Груев бр. 3/2-11 1000 Скопје
(540)

BIOTEN ELMIPLANT MULTI COLLAGEN

(591) сина и бела
(531) 27.05.10
(551) индивидуална
(510, 511)
кл. 3 средства за белење и други супстанции за перење; препарати за чистење, полирање, триење и нагризување; сапуни; парфимерија, етерични масла, козметички производи, лосиони за коса; препарати за нега на забите кл. 5 фармацевтски, медицински и ветеринарни препарати; санитарни препарати за медицински цели; диететска храна и супстанции што се користат во медицината и ветеринарството, храна за бебиња; диететски додатоци за луѓе и за животни; фластери, материјали за завои; материјали за пломбирање заби и забарски смоли; средства за дезинфекција; препарати за уништување штетници; фунгициди; хербициди

(210) **ТМ 2016/1125** (220) 25/11/2016
(442) 30/04/2017
(731) **Друштво за управување со имоти ФАСИЛИТИ МЕНАЏМЕНТ СЕРВИЦЕС ДООЕЛ Скопје**
ул. Филип Втори Македонски бр. 3/3 канц 3012, ТЦ Соравија, Скопје, МК
(540)

(591) зелена, сива и бела
(531) 26.04.03;27.05.10
(551) индивидуална
(510, 511)
кл. 35 аутсорсинг услуги, помош во водење бизнис, комерцијално или индустриско управување, услуги за набавки за трети лица
кл. 36 изнајмување на канцеларии, посредници за недвижности, управување со недвижен имот, финансиско управување, управување со станбени згради
кл. 37 чистење на градби, монтирање и поправање противпожарни аларми, градење фабрики, изградба

(210) **ТМ 2016/1126** (220) 28/11/2016
(442) 30/04/2017
(731) **Адвокат Маја Ристова**
ул. Пролет бр. 21-2, 1000, Скопје, МК
(540)

(591) црна, бела, црвена
(531) 21.01.13
(551) индивидуална
(510, 511)
кл. 35 канцелариски работи
кл. 41 обука
кл. 45 услуги при водење судски процеси; услуги за изработка на правни документи

(210) **ТМ 2016/1128** (220) 29/11/2016
(442) 30/04/2017
(731) **Genetics Institute, LLC**
87 Cambridge Park Drive, Cambridge, MA 02140, US
(740) ПЕТОШЕВИЌ ДООЕЛ СКОПЈЕ
ул. Орце Николов 68/4 реон 20, 1000, Скопје
(540)

REFACTO AF

(551) индивидуална
(510, 511)
кл. 5 фармацевтски препарати за лекување на хемофилија

---

(210) **ТМ 2016/1129** (220) 29/11/2016
(442) 30/04/2017
(731) **ЛЕНСМАК ДООЕЛ**
ул. Франклин Рузвелт бр. 3, 1000, Скопје, МК
(740) БИНПРО ДООЕЛ СКОПЈЕ
ул. Ленинова бр.15а-13,1000 Скопје
(540)

GRACIA

(531) 27.05.24
(551) индивидуална
(510, 511)
кл. 9 апарати и инструменти: научни, поморски, геодетски, фотографски, кинематографски, оптички, за вагање, за мерење, сигнализација, контрола (инспекција), спасување и настава; апарати и инструменти за спроведување, вклучување, трансформирање, акумулирање, регулирање или контролирање на електрицитетот; апарати за снимање, пренос и репродукција на звук или слика, магнетски носачи на податоци, дискови за снимање, компактни дискови, ДВД-а и други дигитални медии за снимање; механизми за апаратите што се активираат со монети или жетони, регистар каси, машини за сметање, опрема за обработка на податоци, компјутери; компјутерски софтвер; апарати за гаснење пожар
кл. 25 облека, обувки и капи

---

(210) **ТМ 2016/1131** (220) 29/11/2016
(442) 30/04/2017
(731) **ДПТУ Терзи-Компани ДООЕЛ**
ул. Гоце Делчев бб, Струмица, МК
(540)

TEKOSOLAR

(591) портокалова, сина, бела
(531) 01.03.02;26.04.16;26.07.09
(551) индивидуална
(510, 511)
кл. 9 колектори, електрични
кл. 11 соларни колектори

---

(210) **ТМ 2016/1132** (220) 01/12/2016
(442) 30/04/2017
(731) **Друштво за трговија и услуги ЕУРО ТАБАК ДОО Скопје**
ул. Босна и Херцеговина бр. 11А, 1000, Скопје, МК
(740) АНДОНОСКИ МИТКО, адвокат
Бул.Кочо Рацин бр. 30/2-2, 1000, Скопје
(540)

euro tabak
ДИСТРИБУЦИЈА И ЛОГИСТИКА

(591) темно сина
(531) 27.05.10;27.05.22
(551) индивидуална
(510, 511)
кл. 35 рекламирање, водење на работењето, управување со работата, претплати (договарање претплати) за телекомуникациски услуги за трети лица, промовирање на продажба за трети лица,

маркетинг истражување, маркетинг, претствување на производите, дистрибуција на примероци, услуги за посредување во трговија, административна обработка на нарачките за купување, бизнис информации, бизнис испитување, бизнис истражување, бизнис консултирање, комерцијално или индустриско упрвување, нарачки за купување, административна обработка на нарачките за купување, услуги во трговија на големо и мало
кл. 38 телекомуникаии, изнајмување на опрема за телекомуникации, услуги за продажба на е-ваучери за мобилна телефонија, информации од областа на телекомуникациите, изнајмување апарати за испраќање на пораки
кл. 39 транспортни услуги, дистрибуцуја на стоки, логистика, консултации во полето на логистиката, пакување и складирање стоки, испорачување стоки, транспортирање стоки, завиткување стоки, сортирање стоки, превезување на стоки со камиони и комбиња, следење на стоки во транспорт

(210) **ТМ 2016/1133** (220) 01/12/2016
(442) 30/04/2017
(731) **Друштво за трговија и услуги ЕУРО ТАБАК ДОО Скопје**
ул. Босна и Херцеговина бр. 11А, 1000, Скопје, МК
(740) АНДОНОСКИ МИТКО, адвокат
Бул.Кочо Рацин бр. 30/2-2, 1000, Скопје
(540)

(591) темно сина
(531) 27.05.10;27.05.22
(551) индивидуална
(510, 511)
кл. 35 рекламирање, водење на работењето, управување со работата, претплати (договарање претплати) за телекомуникациски услуги за трети лица, промовирање на продажба за трети лица, маркетинг истражување, маркетинг, претствување на производите, дистрибуција на примероци, услуги за посредување во трговија, административна обработка на нарачките за купување, бизнис информации, бизнис испитување, бизнис истражување, бизнис консултирање, комерцијално или индустриско упрвување, нарачки за купување, административна обработка на нарачките за купување, услуги во трговија на големо и мало
кл. 38 телекомуникаии, изнајмување на опрема за телекомуникации, услуги за продажба на е-ваучери за мобилна телефонија, информации од областа на телекомуникациите, изнајмување апарати за испраќање на пораки
кл. 39 транспортни услуги, дистрибуцуја на стоки, логистика, консултации во полето на логистиката, пакување и складирање стоки, испорачување стоки, транспортирање стоки, завиткување стоки, сортирање стоки, превезување на стоки со камиони и комбиња, следење на стоки во транспорт

(210) **ТМ 2016/1134** (220) 29/11/2016
(442) 30/04/2017
(731) **ТРД РАДИО КАНАЛ 77**
ул. 5-та Партиска Конференција бб, 2000, Штип, МК
(540)

(591) црна, црвена и бела

(531) 27.05.02;27.05.17
(551) индивидуална
(510, 511)
кл. 35 рекламирање; водење на работењето; управување со работата; канцелариски работи
кл. 38 телекомуникации
кл. 41 образовни услуги; обука; забава; спортски и културни активности

(210) **ТМ 2016/1135** (220) 29/11/2016
(442) 30/04/2017
(731) **ТРД РАДИО КАНАЛ 77**
ул. 5-та Партиска Конференција бб, 2000, Штип, МК
(540)

(591) црна, црвена и бела
(531) 27.05.02;27.05.17
(551) индивидуална
(510, 511)
кл. 35 рекламирање; водење на работењето; управување со работата; канцелариски работи
кл. 38 телекомуникации
кл. 41 образовни услуги; обука; забава; спортски и културни активности

(210) **ТМ 2016/1136** (220) 01/12/2016
(442) 30/04/2017
(731) **Aflofarm Farmacija Polska Sp. z o.o.**
ul. Partyzancka 133/151 95-200 Pabianice, PL
(740) Адвокатско друштво Пепељугоски Ул.”Вељко Влаховиќ” 4/ 1-1, 1000, Скопје
(540)

Diohespan max

(551) индивидуална
(510, 511)
кл. 5 фармацевтски производи

(210) **ТМ 2016/1138** (220) 01/12/2016
(442) 30/04/2017
(731) **СТОПАНСКА БАНКА АД СКОПЈЕ**
ул. 11-ти Октомври бр. 7, 1000, Скопје, МК
(740) Адвокатско друштво Јоанидис
ул. Домбас бр. 14/1-1, 1000, Скопје
(540)

(591) портокалова, бела, магента, розева, жолта, темно и светло сина, црвена, црна, зелена
(531) 26.03.23;27.05.02;27.05.04
(551) индивидуална
(510, 511)
кл. 35 комуникации со јавност и реклама на услуги преку медиуми
кл. 36 осигурување, финансиски работи, монетарни работи и работи поврзани со недвижен имот
кл. 43 услуги на обезбедување храна и пијалоци; ресторани, кафулиња

(210) **ТМ 2016/1139** (220) 01/12/2016
(442) 30/04/2017
(731) **СТОПАНСКА БАНКА АД СКОПЈЕ**
ул. 11-ти Октомври бр. 7, 1000, Скопје, МК
(740) Адвокатско друштво Јоанидис
ул. Домбас бр. 14/1-1, 1000, Скопје
(540)

(591) портокалова, бела, магента, розева, жолта, темно и светло сина, црвена, црна, зелена
(531) 26.03.23;27.05.02;27.05.04
(551) индивидуална
(510, 511)
кл. 35 комуникации со јавност и реклама на услуги преку медиуми
кл. 36 осигурување, финансиски работи, монетарни работи и работи поврзани со недвижен имот
кл. 43 услуги на обезбедување храна и пијалоци; ресторани, кафулиња

---

(210) **ТМ 2016/1140** (220) 01/12/2016
(442) 30/04/2017
(731) **СТОПАНСКА БАНКА АД СКОПЈЕ**
ул. 11-ти Октомври бр. 7, 1000, Скопје, МК
(740) Адвокатско друштво Joанидис
ул. Домбас бр. 14/1-1, 1000, Скопје
(540)

(591) портокалова, магента, розева, жолта, темно и светло сина, црвена, црна, зелена
(531) 26.03.23;27.05.02;27.05.04
(551) индивидуална
(510, 511)
кл. 35 комуникации со јавност и реклама на услуги преку медиуми
кл. 36 осигурување, финансиски работи, монетарни работи и работи поврзани со недвижен имот
кл. 43 услуги на обезбедување храна и пијалоци; ресторани, кафулиња

---

(210) **ТМ 2016/1141** (220) 01/12/2016
(442) 30/04/2017
(731) **СТОПАНСКА БАНКА АД СКОПЈЕ**
ул. 11-ти Октомври бр. 7, 1000, Скопје, МК
(740) Адвокатско друштво Joанидис
ул. Домбас бр. 14/1-1, 1000, Скопје
(540)

(591) портокалова, магента, розева, жолта, темно и светло сина, црвена, црна, зелена
(531) 26.03.23;27.05.02;27.05.04
(551) индивидуална
(510, 511)
кл. 35 комуникации со јавност и реклама на услуги преку медиуми
кл. 36 осигурување, финансиски работи, монетарни работи и работи поврзани со недвижен имот
кл. 43 услуги на обезбедување храна и пијалоци; ресторани, кафулиња

---

(210) **ТМ 2016/1142** (220) 01/12/2016
(442) 30/04/2017
(731) **СТОПАНСКА БАНКА АД СКОПЈЕ**
ул. 11-ти Октомври бр. 7, 1000, Скопје, МК
(740) Адвокатско друштво Joанидис
ул. Домбас бр. 14/1-1, 1000, Скопје
(540)

НА ВАША СТРАНА

(551) индивидуална
(510, 511)
кл. 35 комуникации со јавност и реклама на услуги преку медиуми

кл. 36 осигурување, финансиски работи, монетарни работи и работи поврзани со недвижен имот

(210) **ТМ 2016/1144** (220) 01/12/2016
(442) 30/04/2017
(731) **Entrepreneur Media, Inc. a California corporation**
18061 Fitch, Irvine, California 92614, US
(740) Друштво за застапување од областа на индустриската сопственост ЖИВКО МИЈАТОВИЌ АНД ПАРТНЕРС ДОО Скопје Ул. Даме Груев бр. 3/2-11 1000 Скопје
(540)

Entrepreneur

(531) 23.05.05;26.01.16;27.05.17
(551) индивидуална
(510, 511)
кл. 16 производи од хартија и печатени работи, имено списанија, книги и објавени извештаи што се однесуваат на бизнис можности во класа 16
кл. 35 услуги за бизнис и рекламирање, имено, припремање на промоција на производите и услугите на други со помош на глобалната компјутерска мрежа и други даватели на компјутерски онлајн услуги; давање на бизнис информации на клиентите во областа на отпочнување и водење на мали бизниси и дозволување на клиентите да добијат информации преку глобалната компјутерска мрежа и други даватели на онлајн компјутерски услуги и; услуги за веб-рекламирање, имено, обезбедување на активни линкови до вебстрани за други; Припремање и спроведување на саемски изложби во областа на претприемачки активности, имено start-up и водење на мали бизнис претпријатија во класа 35

(210) **ТМ 2016/1145** (220) 01/12/2016
(442) 30/04/2017
(731) **Zoetis Services LLC**
10 Sylvan Way, Parsippany, NJ 07054, US
(740) ПЕТОШЕВИЌ ДООЕЛ СКОПЈЕ
ул. Орце Николов 68/4 реон 20, 1000, Скопје
(540)

ZOETIS

(551) индивидуална
(510, 511)
кл. 5 ветеринарни препарати; ветеринарни вакцини; лекови за ветеринарни цели; дијагностички препараи за медицински цели; дијагностички препарати за ветеринарни цели; препарати за уништување на штетни животни; пестициди
кл. 44 обезбедување информации и совети од областа на здравјето на животните и ветеринарната медицина

(210) **ТМ 2016/1147** (220) 02/12/2016
(442) 30/04/2017
(731) **ДТГМУ ТИНЕКС-МТ ДООЕЛ експорт-импорт Скопје**
бул. 3-та Македонска Бригада бр. 56, Скопје, МК
(540)

daily
·FOOD & WINE·

(531) 11.01.05;27.05.04
(551) индивидуална
(510, 511)
кл. 35 огалсување, водење на работење, управување со работа, канцелариски работи
кл. 43 услуги на обезбедување на храна и пијалоци

(210) **ТМ 2016/1149** (220) 02/12/2016
(442) 30/04/2017

(731) **Stafford-Miller (Ireland) Limited Clocherane, Youghal Road, Dungarvan, Co. Waterford, IE**
(740) БИНПРО ДООЕЛ СКОПЈЕ
ул. Ленинова бр.15а-13,1000 Скопје
(540)

КОРЕГА

(531) 27.07.01
(551) индивидуална
(510, 511)
кл. 3 препарати и супстанции за чистење на забни протези
кл. 5 адхезивни препарати и супстанции за забни протези

(210) **ТМ 2016/1150** (220) 02/12/2016
(442) 30/04/2017
(731) **Друштво за проектирање и дизајнирање СНАП ДИЗАЈН ДООЕЛ Скопје ул. „Прашка“ бр. 26, Карпош, 1000, Скопје, МК**
(740) Адвокатско друштво Пепељугоски
Ул.”Вељко Влаховиќ” 4/ 1-1, 1000, Скопје
(540)

(531) 26.01.06;26.02.05;27.05.17
(551) индивидуална
(510, 511)
кл. 10 апарати за физички вежби за медицинска употреба; помагала за антистрес и развој на моторика; масажа
кл. 28 игри и играчки; антистрес топки; топки за ослободување од стрес преку вежбање со рака; топки за стискање намемети за ослободување од стрес
кл. 44 услуги поврзани со справување со стрес; масажа

(210) **ТМ 2016/1151** (220) 02/12/2016
(442) 30/04/2017
(731) **Занаетчија Пекара ВАТАША Сузана Митовска Скопје**
ул. Борис Трајковски бр. 89, Скопје, МК
(740) БЕРИН Д.О.О. СКОПЈЕ
ул.Македонија бр.27/2/22, 1000 Скопје
(540)

(531) 05.07.02;26.01.04;26.01.20
(551) индивидуална
(510, 511)
кл. 30 производи од брашно и жита, леб, производи од тесто, торти и слатки, бели пецива, кроасани, бурек
кл. 35 услуги при продажба на мало и големо со производи од брашно и жита, леб, производи
кл. 43 услуги за подготвување храна и пијалоци, самопослужување (ресторани со самопослужување), привремено сместување

(210) **ТМ 2016/1152** (220) 02/12/2016
(442) 30/04/2017
(731) **Philip Morris Brands Sarl**
Quai Jeanrenaud 3 Neuchatel, 2000, CH
(740) ДРУШТВО ЗА ЗАСТАПУВАЊЕ МСА ИП-МИЛОЈЕВИЌ-СЕКУЛИЌ ДОО КУМАНОВО
Србо Томовиќ 36/1-7, 1300, Куманово
(540)

(591) црвена и бела
(531) 26.04.11
(551) индивидуална
(510, 511)
кл. 34 тутун, преработен или сиров; производи од тутун; пури, цигари, цигарилоси, тутун за мотање на цигари, тутун за луле, тутун за џвакање, бурмут, кретек цигари; тутун во прав; замени за тутун; (кои не се користат во медицински цели); електронски цигари; производи од тутун за загревање; електронски уреди и нивните делови за загревање на цигари или тутун со цел за ослободување на аеросоли кои содржат никотин за инхалација; раствори од течен никотин за електронски цигари; артикли за пушачи, хартија за цигари, туби за цигари, филтери за цигари, конзерви за тутун, кутии за цигари, пепелници, лулиња, џебни машинки за мотање на цигари, запалки, кибрити

---

(210) **ТМ 2016/1153** (220) 05/12/2016
(442) 30/04/2017
(731) **Здружение на граѓани за подршка и промоција на културата КОНТИНЕО 2020 Скопје**
ул. Митрополит Теодосиј Гологанов бр. 28, 1000, Скопје, МК
(740) БЕРИН Д.О.О. СКОПЈЕ
ул.Македонија бр.27/2/22, 1000 Скопје
(540)

(531) 10.01.10;26.07.25;26.13.01
(551) индивидуална
(510, 511)
кл. 35 рекламирање; водење на работењето; управувањето со работа; канцелариски работи; изложби (организирање изложби) во комерцијални или рекламни цели; уметнички професии (бизнис менаџмент кај уметничките професии); изнајмување рекламен материјал; изнајмување рекламен простор; истражување (бизнис истражување); компјутерски бази на податоци (систематизација на информации во компјутерски бази на податоци); комуникациски медиуми (презентација на стоки преку комуникациски медиуми), за малопродажба; малопродажба (презентација на стоки преку комуникациски медиуми за малопродажба); маркетинг истражување; објавување рекламни текстови; односи со јавноста; презентација на стоки преку комуникациски медиуми, за малопродажба; рекламен материјал (ажурирање на рекламниот материјал); систематизација на информации во компјутерски бази на податоци; трговски саеми (организирање трговски саеми) за комерцијални или рекламни цели; уметнички професии (бизнис менаџмент кај уметничките професии)
кл. 38 обезбедување на пристап до база на податоци; пренесување слики и пораки со помош на компјутери; пристап на глобална компјутерска мрежа; услуги со електронски огласни табли (телекомуникациски услиги)
кл. 41 образовни услуги; обука; забава; спортски и културни активност; забави (известување и водење забави); изложби (организирање изложби) за културни и образовни цели; конференции (организирање и водење конференции); микрофилмување (снимање микрофилмови); обезбедување електронски он-лајн публикации што не можат да се даунлодираат; обука (практична обука); образовни услуги; он-лајн публикување електронски книги и списанија; организирање и водење работилници; организирање и водење семинари; продавање билети (забава); фотографија; фотографски репортажи; електронско

издаваштво; информирање за образование; кинематографски филмови (изнајмување кинематографски филмови); конгреси (организирање и водење конгреси); претстави во живо (одржување претстави во живо); прикажување филмови; филмски студија; продукција на шоу програми; производство на филмови; професионално насочување (совети во врска со образованието и оспособувањето)

(210) **ТМ 2016/1154** (220) 06/12/2016
(442) 30/04/2017
(731) **LABORATORIO ALDO-UNION, S.L. Baronesa de Malada, 73, 08950, Esplugues de Llobregat,, Barcelona, ES**
(740) Блаже Крчински, адвокат
ул. Рајко Жинзифов бр. 49 А, 1000, Скопје
(540)

VENTOALDO

(551) индивидуална
(510, 511)
кл. 5 фармацевтски производи, лекови за луѓе
кл. 10 медицински, хируршки, забарски и ветеринарни апарати, вештачки екстремитети, ортопедски производи, хируршки материјали за шиење
кл. 35 продажба на големо и продажба на мало на фармацевтски производи, лекови за луѓе

---

(210) **ТМ 2016/1155** (220) 06/12/2016
(442) 30/04/2017
(731) **LABORATORIO ALDO-UNION, S.L. Baronesa de Malada, 73, 08950, Esplugues de Llobregat,, Barcelona, ES**
(740) Блаже Крчински, адвокат
ул. Рајко Жинзифов бр. 49 А, 1000, Скопје
(540)

SALBUAIR

(551) индивидуална
(510, 511)
кл. 5 фармацевтски производи, лекови за луѓе
кл. 10 медицински, хируршки, забарски и ветеринарни апарати, вештачки екстремитети, ортопедски производи, хируршки материјали за шиење
кл. 35 продажба на големо и продажба на мало на фармацевтски производи, лекови за луѓе

---

(210) **ТМ 2016/1156** (220) 06/12/2016
(442) 30/04/2017
(731) **Друштво за производство и трговија на големо и мало ТЕХНОАЛАТ КОМЕРЦ Атанас ДООЕЛ експорт импорт Гевгелија , МК**
(740) Адвокатско друштво ПОЛЕНАК
ул. Орце Николов 98, 1000, Скопје
(540)

(591) сива, зелена, бела, кафена, црна, црвена, виолетова
(531) 05.11.02;26.01.04;27.05.11
(551) индивидуална
(510, 511)
кл. 29 конзервиран зеленчук (цвекло)

---

(210) **ТМ 2016/1157** (220) 06/12/2016
(442) 30/04/2017
(731) **Друштво за производство и трговија на големо и мало ТЕХНОАЛАТ КОМЕРЦ Атанас ДООЕЛ експорт импорт Гевгелија , МК**
(740) Адвокатско друштво ПОЛЕНАК
ул. Орце Николов 98, 1000, Скопје
(540)

(591) сива, зелена, црна, бела, кафена, жолта, портокалова, виолетова, црвена
(531) 05.09.24;08.07.07;26.01.04;27.05.11
(551) индивидуална
(510, 511)
кл. 29 конзервиран зеленчук (ајвар)

---

(210) **ТМ 2016/1158** (220) 06/12/2016
(442) 30/04/2017
(731) **Друштво за производство и трговија на големо и мало ТЕХНОАЛАТ КОМЕРЦ Атанас ДООЕЛ експорт импорт Гевгелија , МК**
(740) Адвокатско друштво ПОЛЕНАК
ул. Орце Николов 98, 1000, Скопје
(540)

(591) сива, зелена, црна, бела, кафена, жолта, портокалова
(531) 11.01.02;26.01.04;27.05.11
(551) индивидуална
(510, 511)
кл. 29 конзервиран зеленчук (ајвар)

---

(210) **ТМ 2016/1159** (220) 06/12/2016
(442) 30/04/2017
(731) **Друштво за производство и трговија на големо и мало ТЕХНОАЛАТ КОМЕРЦ Атанас ДООЕЛ експорт импорт Гевгелија , МК**
(740) Адвокатско друштво ПОЛЕНАК
ул. Орце Николов 98, 1000, Скопје
(540)

(591) сива, зелена, бела, кафена, црна, црвена, жолта, портокалова
(531) 05.09.24;08.07.07;26.01.04;27.05.11
(551) индивидуална
(510, 511)
кл. 29 конзервиран зеленчук (лутеница)

---

(210) **ТМ 2016/1160** (220) 06/12/2016
(442) 30/04/2017
(731) **Друштво за производство и трговија на големо и мало ТЕХНОАЛАТ КОМЕРЦ Атанас ДООЕЛ експорт импорт Гевгелија , МК**
(740) Адвокатско друштво ПОЛЕНАК
ул. Орце Николов 98, 1000, Скопје
(540)

(591) кафена, бела, зелена, портокалова, виолетова, црна, црвена
(531) 05.09.24;26.01.04;27.05.11
(551) индивидуална
(510, 511)
кл. 29 конзервиран зеленчук (ѓувеч)

(210) **ТМ 2016/1161** (220) 06/12/2016
(442) 30/04/2017
(731) **Друштво за производство, инженеринг, внатрешен и надворешен транспорт СОФА СТУДИО ДОО Скопје ул. 42 бр. 3, Радишани, 1000, Скопје, МК**
(740) БРЕНДПРОТЕКТ ДООЕЛ, СКОПЈЕ
ул. Љубица Георгиева бр. б-б, 1000, Скопје
(540)

(591) зелена, црна, бела
(531) 26.03.23;26.13.01;27.05.10
(551) индивидуална
(510, 511)
кл. 20 софи, мебел, канцелариски мебел, маси двоседи, троседи, кревети, креденци, клупи, училишен мебел, маси за компјутери, маси за масирање, полици, огледала, столарија, столчиња, столчиња за фризерски салони, уметнички дела од дрво восок гипс или пластика, фотељи, фотељи што се навалуваат, шанкови
кл. 35 продажба на големо и продажба на мало на: софи, мебел, канцелариски мебел, маси двоседи, троседи, кревети, креденци, клупи, училишен мебел, маси за компјутери, маси за масирање, полици, огледала, столарија, столчиња, столчиња за фризерски салони, уметнички дела од дрво восок гипс или пластика, фотељи, фотељи што се навалуваат, шанкови
кл. 42 внатрешно уредување, индустриски дизајн, тестирање ткаенини

(210) **ТМ 2016/1163** (220) 07/12/2016
(442) 30/04/2017
(731) **CORPORACION HABANOS, S.A. Carretera Vieja de Guanabacoa y Linea del Ferrocarril Final, Guanabacoa, La Habana, CU**
(740) БИНСО Д.О.О. СКОПЈЕ
ул. "Народен фронт" 7/4 П.О. Бокс 768
(540)

(591) темно кафено, светло кафени нијанси, црно
(531) 05.13.08;24.09.01;26.01.22
(551) индивидуална
(510, 511)
кл. 34 тутун, вклучително пури, цигари, цигарилоси, сечен тутун за лулиња; прибор за пушачи, вклучително пепелници, секачи за пури, кутии за кибрити, кутии за пури; кибрити, хумидори

(210) **ТМ 2016/1171** (220) 07/12/2016
(442) 30/04/2017
(731) **BIOGEN MA INC. (Massachusetts corporation) 250 Binney Street, Cambridge, Massachusetts 02142, US**
(740) БИНПРО ДООЕЛ СКОПЈЕ
ул. Ленинова бр.15а-13,1000 Скопје
(540)

ZINBRYTA

(551) индивидуална
(510, 511)
кл. 44 медицински услуги од областа на неврологија

(210) **ТМ 2016/1173** (220) 09/12/2016
(442) 30/04/2017
(731) **Hyundai Motor Company**

231 Yangjae-Dong, Seocho-Gu, Seoul, KR
(740) БИНСО Д.О.О. СКОПЈЕ
ул. “Народен фронт” 7/4 П.О. Бокс 768
(540)

Hyundai Smart Sense

(531) 27.05.01
(551) индивидуална
(510, 511)
кл. 9 компјутерски хардвер за коли; компјутерски софтвер за коли; софтвер за GPS навигациски системи; приемни уреди за комуникација кои се прикачуваат на коли; уреди за OBD (On-Board Diagnosis) за автомобили; навигација за коли; уреди за далечинско мониторирање; уреди за автоматска контрола на брзината на возило; електронски системи за контрола за земни возила; уреди за предупредување од судир од напред (предна страна); електронски контролни единици; камери за коли; сензори за детектирање на движење; сензори за утврдување на забрзување; сензори за мерење на забрзување за коли; сензори за домет; уреди за мерење за детектирање на растојание помеѓу коли; сензори за латерално растојание за коли (латерални сензори); сензори за латерална безбедност за коли (латерални сензори); електронска дисплеј табла; контролни апарати за електронски сензори за коли; радарски сензори за сигнален процесор од сензор за кола и контролен уреди; електронски уреди за кочење за коли во итни ситуации; електронски апарати за круз (крстарење) контрола за коли; електронски уреди за помагање при круз (крстарење) за коли; електронски уреди за помагање при паркирање за коли; процесори за дигитални информации; електрични уреди за мониторирање на безбедноста

---

(210) **ТМ 2016/1174** (220) 09/12/2016
(442) 30/04/2017

(731) **Mattel, Inc.**
333 Continental Boulevard El Segundo, California 90245, US
(740) БЕРИН Д.О.О. СКОПЈЕ
ул.Македонија бр.27/2/22, 1000 Скопје
(540)

(531) 01.15.05;27.01.01;27.05.17
(551) индивидуална
(510, 511)
кл. 9 апарати и инструменти: научни, поморски, геодетски, фотографски, кинематографски, оптички, за вагање, за мерење, сигнализација, контрола (инспекција), спасување и настава; апарати и инструменти за спроведување, вклучување, трансформирање, акумулирање, регулирање или контролирање на електрицитетот; апарати за снимање, пренос и репродукција на звук или слика, магнетски носачи на податоци, дискови за снимање, автоматски машини и механизми за апаратите што се активираат со монети или жетони, регистар каси, машини за сметање и опрема за обработка на податоци и компјутери, апарати за гаснење пожар;Шлемови; видео игри / софтвер; радија; компјутери; видеокасети; ДВД-а; ЦД-а; очила за сонце; компјутери; магнети; цвикери; телефони; телефонски апарати; Магнетни картички; игри (апарати за играње игри); инструменти за набљудување; компјутерски софтвер; софтверски апликации за превземање
кл. 16 хартија, картон и производите од нив кои не се опфатени со другите класи, печатени работи, книговезнички материјал, фотографии, канцелариски материјал, лепила за канцелариска и куќна употреба; материјали кои ги користат уметниците, сликарски четки, машини за пишување и канцелариски прибор (освен мебелот);

материјали за обука и настава (освен апарати); пластични материјали за пакување кои не се опфатени во другите класи; печатарски букви, клишиња, Книжарски материјали, календари; списанија; налепници; фото албуми; глина; марки, картички; хартија за завиткување; кеси за завиткување; прибори за пишување (сетови); моливи; пенкала; маркери; боички; папки; хартија; салфетки; марамчиња, списанија, книги, компонирачки книги, планери, налепници за книги, тетратки, споменари, боенки, книги со активнсти, автогравски книги, адресари, корици за книги, држачи за книги, одбележувачи за во книга, кутии од картон, бележници од хартија, разгледници, трговски картички, картички, картички за подарок, честитки, комплети за биро, прибор за пишување, острилки за молив, декоративни моливи, украси, креди, гуми за бришење, линијари за цртање, дневници, нотеси, споменари, папки, папки со фолии, жолта хартија, постери, сликарски комплети, уметнички и занаетчиски прибори, печатачи, перниче за печати, налепници, привремени тетоважи, налепници за нокти, покани, капи за забави, хартиени кеси, хартиени покривки за маса, хартиени подметачи, салфетки, хартиени банери, конфети, креп хартија, пластични подметачи, торби за ручек

кл. 25 облека; обувки; капи; костими за маскенабал

кл. 28 игри и играчки, производи за гимнастика и спорт кои не се опфатени со другите класи, украси за елка, Играчки; игри; кукли; возила играчки; фигури играчки; комплети играчки со шини и возови на далечинско управување; божиќни украси; спортски артикли што не се вклучени во другите класи

кл. 41 образовни услуги; подготвување на наставата; забава; спортски и културни активности, Онлајн забави; забави во живо; Онлајн игри; лични настапи од костимиран карактер; Забава и едукативни услуги со интерактивни игри; програми прикажани преку аудио и / или видео медиуми; Изложби и прикажување на забава и / или едукатививни услуги; Креирање програми, создавање, собирање или на друг начин оспособување на забава и / или едукатививни услуги преку пренесување или прикажување, вклучително и на интернет и сите други услуги во класата

(210) **ТМ 2016/1175** (220) 09/12/2016
(442) 30/04/2017
(731) **Mattel, Inc.**
333 Continental Boulevard El Segundo, California 90245, US
(740) БЕРИН Д.О.О. СКОПЈЕ
ул.Македонија бр.27/2/22, 1000 Скопје
(540)

UNO

(551) индивидуална
(510, 511)
кл. 28 игри и играчки; предмети за гимнастика и спорт што не се опфатени со другите класи; украси за елки; кукли; возила играчки; фигури играчки; комплети играчки со шини и возови на далечинско управување; божиќни украси; спортски артикли што не се вклучени во другите класи

(210) **ТМ 2016/1176** (220) 09/12/2016
(442) 30/04/2017
(731) **Mattel, Inc.**
333 Continental Boulevard El Segundo, California 90245, US
(740) БЕРИН Д.О.О. СКОПЈЕ
ул.Македонија бр.27/2/22, 1000 Скопје
(540)

(531) 26.01.20;26.01.24
(551) индивидуална
(510, 511)
кл. 28 игри и играчки; предмети за гимнастика и спорт што не се опфатени со другите класи; украси за елки; кукли; возила играчки; фигури играчки; комплети играчки со шини и возови на далечинско управување; божиќни украси; спортски артикли што не се вклучени во другите класи

(210) **ТМ 2016/1177** (220) 09/12/2016
(442) 30/04/2017
(731) **Mattel, Inc.**
333 Continental Boulevard El Segundo, California 90245, US
(740) БЕРИН Д.О.О. СКОПЈЕ
ул.Македонија бр.27/2/22, 1000 Скопје
(540)

(531) 24.01.18
(551) индивидуална
(510, 511)
кл. 9 апарати и инструменти: научни, поморски, геодетски, фотографски, кинематографски, оптички, за вагање, за мерење, сигнализација, контрола (инспекција), спасување и настава; апарати и инструменти за спроведување, вклучување, трансформирање, акумулирање, регулирање или контролирање на електрицитетот; апарати за снимање, пренос и репродукција на звук или слика, магнетски носачи на податоци, дискови за снимање, автоматски машини и механизми за апаратите што се активираат со монети или жетони, регистар каси, машини за сметање и опрема за обработка на податоци и компјутери, апарати за гаснење пожар, Шлемови; видео игри / софтвер; радија; компјутери; видеокасети; ДВД-а; ЦД-а; очила за сонце; компјутери; магнети; цвикери; телефони; телефонски апарати; Магнетни картички; игри (апарати за играње игри); инструменти за набљудување; компјутерски софтвер; софтверски апликации за превземање
кл. 16 хартија, картон и производите од нив кои не се опфатени со другите класи, печатени работи, книговезнички материјал, фотографии, канцелариски материјал, лепила за канцелариска и куќна употреба; материјали кои ги користат уметниците, сликарски четки, машини за пишување и канцелариски прибор (освен мебелот); материјали за обука и настава (освен апарати); пластични материјали за пакување кои не се опфатени во другите класи; печатарски букви, клишиња, Книжарски материјали, календари; списанија; налепници; фото албуми; глина; марки, картички; хартија за завиткување; кеси за завиткување; прибори за пишување (сетови); моливи; пенкала; маркери; боички; папки; хартија; салфетки; марамчиња, списанија, книги, компонирачки книги, планери, налепници за книги, тетратки, споменари, боенки, книги со активнсти, автогравски книги, адресари, корици за книги, држачи за книги, одбележувачи за во книга, кутии од

картон, бележници од хартија, разгледници, трговски картички, картички, картички за подарок, честитки, комплети за биро, прибор за пишување, острилки за молив, декоративни моливи, украси, креди, гуми за бришење, линијари за цртање, дневници, нотеси, споменари, папки, папки со фолии, жолта хартија, постери, сликарски комплети, уметнички и занаетчиски прибори, печатачи, перниче за печати, налепници, привремени тетоважи, налепници за нокти, покани, капи за забави, хартиени кеси, хартиени покривки за маса, хартиени подметачи, салфетки, хартиени банери, конфети, креп хартија, пластични подметачи, торби за ручек
кл. 25 облека; обувки; капи; костими за маскенабал
кл. 28 игри и играчки, производи за гимнастика и спорт кои не се опфатени со другите класи, украси за елка, играчки; игри; кукли; возила играчки; фигури играчки; комплети играчки со шини и возови на далечинско управување; божиќни украси; спортски артикли што не се вклучени во другите класи
кл. 41 образовни услуги; подготвување на наставата; забава; спортски и културни активности, Онлајн забави; забави во живо; Онлајн игри; лични настапи од костимиран карактер; Забава и едукативни услуги со интерактивни игри; програми прикажани преку аудио и/или видео медиуми; Изложби и прикажување на забава и/или едукатививни услуги; Креирање програми, создавање, собирање или на друг начин оспособување на забава и/или едукатививни услуги преку пренесување или прикажување, вклучително и на интернет и сите други услуги во класата

(210) **ТМ 2016/1178** (220) 09/12/2016
(442) 30/04/2017
(731) **Mattel, Inc.**
333 Continental Boulevard El Segundo, California 90245, US
(740) БЕРИН Д.О.О. СКОПЈЕ
ул.Македонија бр.27/2/22, 1000 Скопје
(540)

(531) 26.05.19;26.05.24;27.05.24
(551) индивидуална
(510, 511)
кл. 9 апарати и инструменти: научни, поморски, геодетски, фотографски, кинематографски, оптички, за вагање, за мерење, сигнализација, контрола (инспекција), спасување и настава; апарати и инструменти за спроведување, вклучување, трансформирање, акумулирање, регулирање или контролирање на електрицитетот; апарати за снимање, пренос и репродукција на звук или слика, магнетски носачи на податоци, дискови за снимање, автоматски машини и механизми за апаратите што се активираат со монети или жетони, регистар каси, машини за сметање и опрема за обработка на податоци и компјутери, апарати за гаснење пожар, Шлемови; видео игри / софтвер; радија; компјутери; видеокасети; ДВД-а; ЦД-а; очила за сонце; компјутери; магнети; цвикери; телефони; телефонски апарати; Магнетни картички; игри (апарати за играње игри); инструменти за набљудување; компјутерски софтвер; софтверски апликации за превземање
кл. 16 хартија, картон и производите од нив кои не се опфатени со другите класи, печатени работи, книговезнички материјал, фотографии, канцелариски материјал, лепила за канцелариска и куќна употреба; материјали кои ги користат уметниците, сликарски четки, машини за пишување и канцелариски прибор (освен мебелот);

материјали за обука и настава (освен апарати); пластични материјали за пакување кои не се опфатени во другите класи; печатарски букви, клишиња, Книжарски материјали, календари; списанија; налепници; фото албуми; глина; марки, картички; хартија за завиткување; кеси за завиткување; прибори за пишување (сетови); моливи; пенкала; маркери; боички; папки; хартија; салфетки; марамчиња, списанија, книги, компонирачки книги, планери, налепници за книги, тетратки, споменари, боенки, книги со активнсти, автогравски книги, адресари, корици за книги, држачи за книги, одбележувачи за во книга, кутии од картон, бележници од хартија, разгледници, трговски картички, картички, картички за подарок, честитки, комплети за биро, прибор за пишување, острилки за молив, декоративни моливи, украси, креди, гуми за бришење, линијари за цртање, дневници, нотеси, споменари, папки, папки со фолии, жолта хартија, постери, сликарски комплети, уметнички и занаетчиски прибори, печатачи, перниче за печати, налепници, привремени тетоважи, налепници за нокти, покани, капи за забави, хартиени кеси, хартиени покривки за маса, хартиени подметачи, салфетки, хартиени банери, конфети, креп хартија, пластични подметачи, торби за ручек

кл. 20 мебел, огледала, рамки за слики, производи од дрво, плута, трска, рогозина, врбови прачки, рогови, коски, слонова коска, китови коски, школки, килибар, седеф, морска пена и замена на сите тие материјали, или од пластика, Мебел; огледала; рамки за слики; пластични привезоци за клучеви; опрема за бебиња; перници; вреќи за спиење; перничиња; лулки; бебешки кенгури; душеци за променување на бебиња; дубачиња за деца; перници; оградени простори за деца; високите столчиња; подвижни скали; перници; бебешки лулки; седиште за во автомобил; биро; душеци; закачалки за облека; висечки украси; подвижни кади за бебиња; подвижни нокшири за деца; Апарати за домаќинство или кујнски прибор и садови (од на благородни метали); чешли и сунѓери; четки; стаклени чаши; грнчарија што не се вклучени во другите класи; Четка за заби; корпа за отпадоци; кутија за ужина

кл. 21 куќни или кујнски апарати и садови за домќинството, чешли и сунгери, четки (освен сликарски четки), материјали за правење четки, производи кои се користат за чистење, челична волна, сурово и полуобработено стакло (освен градежно стакло), стакларија, порцелан, фајанс и грнчарија, кои не се опфатени со другите класи, Четки; четки за заби; од стакло; кутии за ручек; Порцелански фигури; плочи; шолји; садови; чаши; корпи за отпадоци; сламки; подвижни кади за бебиња; подвижни нокшири за деца; апарати за домаќинство или кујнски прибор и садови (од на благородни метали); грнчарија што не се вклучени во другите класи; четки за заби; корпа за отпадоци

кл. 25 облека; обувки; капи; костими за маскенабал

кл. 28 игри и играчки, производи за гимнастика и спорт кои не се опфатени со другите класи, украси за елка, Играчки; игри; кукли; возила играчки; фигури играчки; комплети играчки со шини и возови на далечинско управување; божиќни украси; спортски артикли што не се вклучени во другите класи

кл. 41 образовни услуги; подготвување на наставата; забава; спортски и културни активности, Онлајн забави; забави во живо; Онлајн игри; лични настапи од костимиран карактер; Забава и едукативни услуги со интерактивни игри; програми прикажани преку аудио и / или видео медиуми; Изложби и прикажување на забава и / или едукатививни услуги; Креирање програми,

создавање, собирање или на друг начин оспособување на забава и / или едукатививни услуги преку пренесување или прикажување, вклучително и на интернет и сите други услуги во класата

(210) **ТМ 2016/1179** (220) 09/12/2016
(442) 30/04/2017
(731) **NOVAPLOT ENTERPRISES LTD**
12A Kosti Palama Street, CY-3095, Limassol, CY
(740) Друштво за застапување од областа на индустриската сопственост ЖИВКО МИЈАТОВИЌ АНД ПАРТНЕРС ДОО Скопје Ул. Даме Груев бр. 3/2-11 1000 Скопје
(540)

O ROLL Oliving

(551) индивидуална
(510, 511)
кл. 29 масла и масти за јадење; млечни производи и замена за млечни производи; месо; крем-путер; млеко; јогурт; екстракти од месо; бистра супа; супи; концентрати за чорба; препарати за правење буљон; кефир [млечен пијалак]; конзервирано месо; свинско месо; месо; димени колбаси; колбаси во тесто; сланина; месо (засолено месо); чипс со ниска масленост; живина; салати со зеленчук; џигер; кондензирано млеко; шунка; сурутка; производи од сирење; желеа од месо; сушено говедско месо; манџа од говедско месо; десерти од јогурт; подготвени јадења што се состојат главно од месо; готови јадења што се состојат целосно или значително со живина; готови јадења што се состојат целосно или значително со месо; подготвени салати; десерти од млечни производи; ќофтиња; крокети; ужинка на база на месо; болоња (мортадела, салама, колбаси); мисирка; производи од мисирка; плескавици од мисирка; конзервирано месо; конзервирани колбаси; преработени производи од месо; конзервирано зготвено месо; подготвено месо; говедски плескавици; пастрми; солено (конзервирано) говедско месо; пршута; производи од месо што се во форма на плескавици; салами; пакувано месо; замена за месо; хамбургери; свински шницли; свинска коленица; свинско филе; мешан зеленчук
кл. 30 пијалаци на база на какао со млеко; пијалаци на база на кафе со млеко; јогурт (замрзнат -) [слатки пијалаци]; производи од тесто; овошни замрзнати плочки; сорбет [ладен овошен десерт] [мраз]; замрзната вода//сладолед на база на вода; тесто; тесто за печива; вафли; кечап; пити со месо; сафт од печено месо; мус (десерт -) [слатки]; мус (чоколадно -); мусли; сенф; petit-beurre бисквити; сладолед; сладолед (врзувачки агенси за -); пити; пица; пудинзи; пралини; пудинзи од ориз; сендвичи; сендвичи што содржат месо; чизбурегер [сендвичи]; чоколада; чоколадни декорации за торти; тортиљи; леб и земички; производи од тесто, торти, тартови и бисквити (колачиња); житни плочки и енергетски плочки

---

(210) **ТМ 2016/1180** (220) 12/12/2016
(442) 30/04/2017
(731) **Gullane (Thomas) Limited**
Maple House, 149 Tottenham Court Road, London, W1T 7NF, GB
(740) БЕРИН Д.О.О. СКОПЈЕ
ул.Македонија бр.27/2/22, 1000 Скопје
(540)

(531) 01.15.11;27.05.17
(551) индивидуална
(510, 511)
кл. 9 апарати и инструменти: научни, поморски, геодетски, фотографски, кинематографски, оптички, за вагање, за мерење, сигнализација, контрола (инспекција), спасување и настава; апарати и инструменти за спроведување, вклучување,

трансформирање, акумулирање, регулирање или контролирање на електрицитетот; апарати за снимање, пренос и репродукција на звук или слика, магнетски носачи на податоци, дискови за снимање, автоматски машини и механизми за апаратите што се активираат со монети или жетони, регистар каси, машини за сметање и опрема за обработка на податоци и компјутери, апарати за гаснење пожар, Шлемови; видео игри / софтвер; радија; компјутери; видеокасети; ДВД-а; ЦД-а; очила за сонце; компјутери; магнети; цвикери; телефони; телефонски апарати; Магнетни картички; игри (апарати за играње игри); инструменти за набљудување; компјутерски софтвер; софтверски апликации за превземање

кл. 16 хартија, картон и производите од нив кои не се опфатени со другите класи, печатени работи, книговезнички материјал, фотографии, канцелариски материјал, лепила за канцелариска и куќна употреба; материјали кои ги користат уметниците, сликарски четки, машини за пишување и канцелариски прибор (освен мебелот); материјали за обука и настава (освен апарати); пластични материјали за пакување кои не се опфатени во другите класи; печатарски букви, клишиња, книжарски материјали, календари; списанија; налепници; фото албуми; глина; марки, картички; хартија за завиткување; кеси за завиткување; прибори за пишување (сетови); моливи; пенкала; маркери; боички; папки; хартија; салфетки; марамчиња, списанија, книги, компонирачки книги, планери, налепници за книги, тетратки, споменари, боенки, книги со активнсти, автогравски книги, адресари, корици за книги, држачи за книги, одбележувачи за во книга, кутии од картон, бележници од хартија, разгледници, трговски картички, картички, картички за подарок, честитки, комплети за биро, прибор за пишување, острилки за молив, декоративни моливи, украси, креди, гуми за бришење, линијари за цртање, дневници, нотеси, споменари, папки, папки со фолии, жолта хартија, постери, сликарски комплети, уметнички и занаетчиски прибори, печатачи, перниче за печати, налепници, привремени тетоважи, налепници за нокти, покани, капи за забави, хартиени кеси, хартиени покривки за маса, хартиени подметачи, салфетки, хартиени банери, конфети, креп хартија, пластични подметачи, торби за ручек

кл. 25 облека; обувки; капи; костими за маскенабал

кл. 28 игри и играчки, производи за гимнастика и спорт кои не се опфатени со другите класи, украси за елка, играчки; игри; кукли; возила играчки; фигури играчки; комплети играчки со шини и возови на далечинско управување; божиќни украси; спортски артикли што не се вклучени во другите класи

кл. 41 образовни услуги; подготвување на наставата; забава; спортски и културни активности, онлајн забави; забави во живо; Онлајн игри; лични настапи од костимирани карактер; Забава и едукатгивни услуги со интерактивни игри; програми програми прикаќани преку аудио и / или видео медиумите; Изложби и прикажување на забава и / или едукатививни услуги; Креирање програми, создавање, собирање или на друг начин оспособување на забава и / или едукатививни услуги преку пренесување или прикажување, вклучително и на интернет и сите други услуги во класата

(210) **ТМ 2016/1181** (220) 12/12/2016
(442) 30/04/2017
(731) **Western Digital Technologies, Inc**
3355 Michelson Drive, Suite 100 Irvine
California 92612, US

(740) ДРУШТВО ЗА ЗАСТАПУВАЊЕ МСА ИП-МИЛОЈЕВИЌ-СЕКУЛИЌ ДОО КУМАНОВО
Србо Томовиќ 36/1-7, 1300, Куманово
(540)

WESTERN DIGITAL

(551) индивидуална
(510, 511)
кл. 9 уреди за складирање на податоци, имено, хард диск драјвери, дигитални диск драјвери, мултимедијални читачи (плеери), празни дигитални медии за складирање на податоци, преносливи хард диск драјвери, полупроводнички дискови (SSD), драјвери за флеш меморија, хибридни диск драјвери и компјутерски периферни единици; компјутерски уреди за складирање на податоци, имено, хардвер за компјутерска меморија, хард драјвери за компјутери и полупроводнички дискови (SSD) за компјутери; пренослив компјутерски бекап систем (систем за правење на резервни копии) базиран на хард драјвери; уреди за складирање на податоци на компјутерски мрежи, имено, хард диск драјвери, дигитални диск драјвери, мултимедијални читачи (плеери), празни дигитални медии за складирање на податоци, преносливи хард диск драјвери, полупроводнички дискови, драјвери за флеш меморија, хибридни диск драјвери и компјутерски периферни единици за складирање и бекапување на електронски податоци локално или преку телекомуникациона мрежа или преку облак (cloud); компјутерски производи кои што се користат за пренос, проток (streaming), преглед и репродукција на текстуални, аудио, видео и други податоци и датотеки, дигитални слики и мултимедијални содржини од уреди за складирање на податоци, хард драјвери, диск драјвери, и компјутерски периферни единици до телевизори, видео монитори, проектори, компјутерски и мобилни уреди, имено, компјутерски таблети, паметни телефони, лаптоп компјутери; чипови со интегрирани кола; чипови за флеш меморија; дијагностичка апаратура, не за медицинска намена, имено, апаратура која што се користи за анализа и оптимизација на компјутерски системи; апаратура за анализа, имено, интегрирани хардверски и софтверски системи и системи со вградени програми (фирмвер) за управување со центри на податоци од голем обем, и кој што се користи за анализа на податоци, уреди за складирање на податоци и за работа на системот за складирање на податоци, кои не се за медицинска намена; празни картички со интегрирани кола; компјутерски интерфејси; преносливи уреди за комуникација, мултимедијални читачи, и компјутерски уреди, имено, единици со магнетски ленти за компјутери, компјутерски мемориски уреди, компјутерски оперативни системи и компјутерски влезни уреди; компјутерски софтвер, хардвер и компјутерски вградени програми (фирмвер) за складирање, синхронизирање, испраќање, пронаоѓање, превземање, управување, организирање, обезбедување, споделување и бекапување на електронски податоци; компјутерски софтвер кој што се користи за анализа и оптимизација на компјутерски системи; компјутерски оперативни системи; компјутерски вградени програми (фирмвер) кој што се користи за контролирање на оптималната ефикасност на компјутерските системи и компоненти; софтвер кој што може да се превзема за употреба во анализа и оптимизација на компјутерски системи; софтвер за мобилни уреди кој што може да се превзема за употреба во анализа и оптимизација на компјутерски системи; електронски упатства за употреба кои што може да се превземаат и кои се користат во

областа на уредите за складирање на податоци, имено, хард диск драјвери, дигитални диск драјвери, мултимедијални читачи (плеери), празни дигитални медии за складирање на податоци, преносливи хард диск драјвери, полупроводнички дискови (SSD), драјвери за флеш меморија, хибридни диск драјвери и компјутерски периферни единици

кл. 42 научни и технолошки услуги во вид на анализи на системи и оптимизација на уреди со постојана флеш меморија, центри за чување и обработка на податоци, анализи на хиперскалабилни компјутерски системи (компјутерски системи кои имаат можност за додавање на нови процесори, хард дискови и/или меморија на постоечката компјутерска и/или дистрибутивна околина, карактеристични за сервери со голем број на компјутери) и анализа на компјутерски систем во облак (cloud) и оптимизација, истражување и дизајн во врска со горенаведеното; индустриски истражувања во областа на системската анализа и оптимизација на уреди со постојана флеш меморија, центри за чување и обработка на податоци, хиперскалабилни компјутерски системи и компјутерски системи во облак (cloud); дизајн и развој на компјутерски хардвер и софтвер; калибрација; компјутерско програмирање; дизајнирање на компјутерски системи; анализа на компјутерски системи; претворање на компјутерски податоци и програми (не физичко претворање); преснимување на компјутерски програми; електронско складирање на податоци; инсталација на компјутерски софтвер; обезбедување информации за компјутерски технологии и програмирање; одржување на вграден софтвер (фирмвер) и софтвер; мониторинг на компјутерски системи со далечински пристап за да се осигура правилно работење и оптимизација на наведените системи; чување на резервни копии (бекапување) на податоци надвор од мрежа; повторно враќање на компјутерски податоци; хостирање на сервер; испитување на материјал; ажурирање на вграден софтвер (фирмвер) и софтвер; услуги на складирање на компјутерски и електронски податоци; услуги на дизајн, развој, ажурирање и одржување податоци на хард дискови (HDD), полупроводнички дискови (SSD) и компјутерски уреди за складирање на податоци; обезбедување на услуги на дизајн, развој, ажурирање и одржување на компјутерски хардвер, софтвер и системи за складирање на податоци, управување со податоци и бекапување (чување на резервни копии) на електронски податоци, во службени простории и во облак (cloud); услуги на техничка поддршка во областа на складирање на податоци, управување со податоци и бекапување (чување на резервни копии) на електронски податоци, во службени простории и во облак (cloud); компјутерски услуги за пристапување и собирање на содржини и медиски содржини кои се чуваат во облак (cloud) или на уреди, имено, обезбедување на употреба на технологија по пат на интернет страници за пристап до податоци складирани на дистрибуирани компјутерски сервери и мобилни дигитални електронски уреди; компјутерски услуги, имено, обезбедување на софтвер за онлајн апликациски програмски интерфејси (APIs) за пристапување, собирање, креирање, организација и управување со содржини и медиски содржини за употреба во развој на софтвер; компјутерство во облак (cloud) со помош на софтвер за пристап на компјутерски мрежи во облак (cloud), услуги на софтвер за управување со ресурси во облак (cloud); услужни платформи кои што опфаќаат компјутерски софтверски платформи за пристапување и собирање на

содржини и медиски содржини сочувани (складирани) во облак (cloud) на електронски уреди во вид на мобилни телефони, таблет компјутери, и компјутери; компјутерски услуги кои што се наменети за обезбедување електронско складирање на глас, податоци или слики; услуги на безжично електронско складирање на податоци; услуги на безжично складирање на податоци за архивирање на бази на податоци, слики и други електронски податоци

(210) **ТМ 2016/1184** (220) 13/12/2016
(442) 30/04/2017
(731) **Shell Brands International AG Baarermatte, 6340 Baar, CH**
(740) Друштво за застапување од областа на индустриската сопственост ЖИВКО МИЈАТОВИЌ АНД ПАРТНЕРС ДОО Скопје Ул. Даме Груев бр. 3/2-11 1000 Скопје
(540)

(591) жолта, црвена и бела
(531) 07.01.15
(551) индивидуална
(510, 511)
кл. 4 масла; масти; средства за подмачкување; горива
кл. 35 заедничко изложување на горива, мазива и други автомобилски производи во сервисни станици за возила, за да им овозможат на корисниците полесно да ги видат и купат тие производи; малопродажни услуги за стоки обезбедени на сервисните станици за возила, кои вклучуваат: готова и спакувана храна и пијалаци; резервни делови и прибор за возила; автомобилски производи; производи за нега на возило; производи за нега на моторот; подарок-картички; ефтини играчки; свежо и режено цвеќе; картички за доплата за мобилни телефони; алати за домашна и автомобилска употреба; спортски артикли; предмети и додатоци за патување; карти (мапи); канцелариски производи; книги; списанија; весници; лекови; тутун и производи за пушачи
кл. 37 услуги на сервисна станица за возила (полнење и одржување); поправка, подмачкување, чистење, полирање и боење на возила; вулканизирање и местење на гуми; услуги за миење на автомобили

(210) **ТМ 2016/1185** (220) 14/12/2016
(442) 30/04/2017
(731) **МЕД ФОКУС ТРЕЈД ДООЕЛ увоз-извоз Скопје**
ул. Огњан Прица бр. 1-1/2, Скопје, МК
(740) ПАТЕНТЦЕНТАР-КОНСАЛТИНГ А.Д. СКОПЈЕ
бул. "Кузман Јосифовски Питу„ 28 лок.8, 1000, Скопје
(540)

(591) кафена, црвена, бела
(531) 26.05.06;26.05.08;27.05.04
(551) индивидуална
(510, 511)
кл. 9 компакт дискови (аудио-видео); оптички компакт дискови; оптички дискови; магнетни дискови; преносливи електронски изданија
кл. 16 брошури, книги, магазини (периодични)
кл. 41 забава; продукција на радио и телевизиски програми; продукција на шоу програми; продукција на филм на видео лента; искористување на он-лајн електронски изданија, не преносливи; издавање на текстови различни од промотивни текстови; телевизиска забава; пишување на текстови различни од промотивни текстови

(210) **ТМ 2016/1186** (220) 14/12/2016
(442) 30/04/2017
(731) **Изрботка на сапуни - ФЕДОР Николас Сашо Стаменковиќ Скопје**
ул. Петар Ацев 10 , Скопје, МК
(540)

(531) 05.05.20;27.05.11;27.05.21
(551) индивидуална
(510, 511)
кл. 3 препарати за белење и останати супстанции за перење алишта, препарати за чистење, полирање, одмастување и стругање, сапуни, парфимериски производи, етерични масла, козметички производи, лосиони за коса, производи за нега на забите

(210) **ТМ 2016/1187** (220) 14/12/2016
(442) 30/04/2017
(731) **NOVARTIS AG,**
4002 BASEL, CH
(740) ДРУШТВО ЗА ЗАСТАПУВАЊЕ МСА ИП-МИЛОЈЕВИЌ-СЕКУЛИЌ ДОО КУМАНОВО
Србо Томовиќ 36/1-7, 1300, Куманово
(540)

ARZERRA

(551) индивидуална
(510, 511)
кл. 5 фармацевтски препарати за третирање на рак

(210) **ТМ 2016/1189** (220) 14/12/2016
(442) 30/04/2017
(731) **Друштво за производство трговија транспорт и услуги ТАРА ФАРМ ДООЕЛ експорт-импорт Беловиште Гостивар**
ул. Беловиште бр. 12, Беловиште, Гостивар, МК
(540)

TETRACIKLINE

(551) индивидуална
(510, 511)
кл. 5 фармацевтски производи

(210) **ТМ 2016/1190** (220) 14/12/2016
(442) 30/04/2017
(731) **Друштво за производство трговија транспорт и услуги ТАРА ФАРМ ДООЕЛ експорт-импорт Беловиште Гостивар**
ул. Беловиште бр. 12, Беловиште, Гостивар, МК
(540)

LECORIN

(551) индивидуална
(510, 511)
кл. 5 фармацевтски производи

(210) **ТМ 2016/1191** (220) 14/12/2016
(442) 30/04/2017
(731) **Друштво за производство трговија транспорт и услуги ТАРА ФАРМ ДООЕЛ експорт-импорт Беловиште Гостивар ул. Беловиште бр. 12, Беловиште, Гостивар, МК**
(540)

FASDOL

(551) индивидуална
(510, 511)
кл. 5 фармацевтски производи

(210) **ТМ 2016/1192** (220) 14/12/2016
(442) 30/04/2017
(731) **Друштво за производство трговија транспорт и услуги ТАРА ФАРМ ДООЕЛ експорт-импорт Беловиште Гостивар ул. Беловиште бр. 12, Беловиште, Гостивар, МК**
(540)

COX - IN

(551) индивидуална
(510, 511)
кл. 5 фармацевтски производи

(210) **ТМ 2016/1193** (220) 14/12/2016
(442) 30/04/2017
(731) **Друштво за производство трговија транспорт и услуги ТАРА ФАРМ ДООЕЛ експорт-импорт Беловиште Гостивар ул. Беловиште бр. 12, Беловиште, Гостивар, МК**
(540)

ZITARA

(551) индивидуална
(510, 511)
кл. 5 фармацевтски производи

(210) **ТМ 2016/1194** (220) 14/12/2016
(442) 30/04/2017
(731) **Друштво за производство трговија транспорт и услуги ТАРА ФАРМ ДООЕЛ експорт-импорт Беловиште Гостивар ул. Беловиште бр. 12, Беловиште, Гостивар, МК**
(540)

OKI

(551) индивидуална
(510, 511)
кл. 5 фармацевтски производи

(210) **ТМ 2016/1197** (220) 14/12/2016
(442) 30/04/2017
(731) **Друштво за производство трговија транспорт и услуги ТАРА ФАРМ ДООЕЛ експорт-импорт Беловиште Гостивар ул. Беловиште бр. 12, Беловиште, Гостивар, МК**
(540)

FUSIDIN

(551) индивидуална
(510, 511)
кл. 5 фармацевтски производи

(210) **ТМ 2016/1199** (220) 14/12/2016
(442) 30/04/2017
(731) **Друштво за производство трговија транспорт и услуги ТАРА ФАРМ ДООЕЛ експорт-импорт Беловиште Гостивар ул. Беловиште бр. 12, Беловиште, Гостивар, МК**
(540)

PRULAN

(551) индивидуална
(510, 511)

кл. 5 фармацевтски производи

(210) **ТМ 2016/1201** (220) 14/12/2016
(442) 30/04/2017
(731) **Друштво за производство трговија транспорт и услуги ТАРА ФАРМ ДООЕЛ експорт-импорт Беловиште Гостивар ул. Беловиште бр. 12, Беловиште, Гостивар, МК**
(540)

BUSKOLAMIN

(551) индивидуална
(510, 511)
кл. 5 фармацевтски производи

(210) **ТМ 2016/1202** (220) 14/12/2016
(442) 30/04/2017
(731) **Друштво за производство трговија транспорт и услуги ТАРА ФАРМ ДООЕЛ експорт-импорт Беловиште Гостивар ул. Беловиште бр. 12, Беловиште, Гостивар, МК**
(540)

DOLOMED

(551) индивидуална
(510, 511)
кл. 5 фармацевтски производи

(210) **ТМ 2016/1207** (220) 14/12/2016
(442) 30/04/2017
(731) **Друштво за производство трговија транспорт и услуги ТАРА ФАРМ ДООЕЛ експорт-импорт Беловиште Гостивар ул. Беловиште бр. 12, Беловиште, Гостивар, МК**
(540)

MEZYL

(551) индивидуална
(510, 511)
кл. 5 фармацевтски производи

(210) **ТМ 2016/1211** (220) 14/12/2016
(442) 30/04/2017
(731) **Друштво за производство трговија транспорт и услуги ТАРА ФАРМ ДООЕЛ експорт-импорт Беловиште Гостивар ул. Беловиште бр. 12, Беловиште, Гостивар, МК**
(540)

JODEX

(551) индивидуална
(510, 511)
кл. 5 фармацевтски производи

(210) **ТМ 2016/1212** (220) 14/12/2016
(442) 30/04/2017
(731) **BELUPO lijekovi i kozmetika d.d Danica 5, 48 000, Koprivnica, HR**
(740) БЕРИН Д.О.О. СКОПЈЕ
ул.Македонија бр.27/2/22, 1000 Скопје
(540)

NAXIL

(551) индивидуална
(510, 511)
кл. 5 фармацевтски производи за третирање на дишењето

(210) **ТМ 2016/1213** (220) 14/12/2016
(442) 30/04/2017
(731) **Финансиско друштво ДИЏИТАЛ ФАЈНАНС ИНТЕРНЕШНАЛ ДООЕЛ Скопје ул. Филип Втори Македонски бр. 3 - Соравиа Б./Центар к.3,, 1000, Скопје, МК**
(740) ПЕТОШЕВИЌ ДООЕЛ СКОПЈЕ
ул. Орце Николов 68/4 реон 20, 1000, Скопје
(540)

(591) црна, зелена
(531) 26.03.23;27.05.04
(551) индивидуална
(510, 511)
кл. 36 осигурување од незгоди; актуарски услуги; обезбедување на плаќања; банкарство; брокерство; капитални инвестиции; собирање средства за добротворни цели; клиринг, финансиски / клиринг - куќи, финансиски; услуги на кредитни бироа; издавање на кредитни картички; советодавни услуги за долгови; размена на пари; факторинг; договарање финансии за градежни проекти; финансиски царински брокерски услуги; финансиски евалуации [осигурување, банкарство, недвижнини]; финансиски менаџмент; финансиски анализи; финансиско советување; финансиски информации; финансиски спонзорства; финансиски евалуации за дрвна сеча / финансиски вреднувања за дрвна сеча; финансиски евалуации за волна / финансиски вреднувања за волна; обезбедување финансиски информации преку веб страни; финансиско управување на регресни плаќања за други; финансиски услуги; финансирање купување на заем / финансирање купување на лизинг; заеми на рати; осигурително брокерство; осигурување; советување за осигурување; осигурителни информации; инвестирање на фондови; обезбедени заеми; заеми [финансии]; хипотекарно банкарство; заеднички фондови; онлајн банкартсво; заложни куќи; процесирање на плаќања со кредитни картички; процесирање на плаќања со дебитни картички; услуги на пензиски фондови; брокерство со недвижнини; услуги на сефови; услуги на банкарско штедење; брокерство со обврзници; берзански информации; услуги на берзанско брокерство; брокерство со акции и обврзници; гаранциски услуги; издавање на патнички чекови; доверителство / фидуцијарно

(210) **ТМ 2016/1214** (220) 14/12/2016
(442) 30/04/2017
(731) **Друштво за услуги ИНСКЕЈЛ МАКЕДОНИЈА ДООЕЛ Скопје**
ул. Филип Втори Македонски бр. 3 кат 2/лок.2001 - Соравиа, Центар, Скопје, МК
(740) ДАНЧЕ ЧАКАРОВСКА ГРОЗДАНОВСКА
бул. Св. Клиемт Охридски бр.63а-8, 1000, Скопје
(540)

(591) светло сина, темно сина
(531) 27.05.10
(551) индивидуална
(510, 511)
кл. 42 услуги на надворешни фирми во областа на информациските технологии; развивање компјутерски програми; развивање дата програми; развивање на софтвер, програмирање и имплементација;
развивање компјутерски софтвер; компјутерски софтверски развој и дизајн; компјутерски развој за други; развивање на дата процесирачки програми по нарачки на трети лица; истражување и развој на компјутерски софтвер;
развој на комјутерски софтвер солуции за апликации;
развој и одржување на компјутерски софтвер

(210) **ТМ 2016/1215** (220) 15/12/2016

(442) 30/04/2017

(731) **ADOL sh.p.k.**
Rruga e Kavajes, Ish Kombinati Ushqimor "Ali Kelmendi" , 1027, Tirana, AL
(740) БЕРИН Д.О.О. СКОПЈЕ
ул.Македонија бр.27/2/22, 1000 Скопје
(540)

DORUNTINA

(551) индивидуална
(510, 511)
кл. 33 алкохолни пијалоци (освен пива); ракија; жестоки алкохоли [пијалаци]; дестилирани пијалаци; дигестиви [ликери и жестоки алкохолни пијалаци]; аперативи; битерс [ликери]; алкохолни пијалаци од јаболка; коктели; џин; ликери; рум; водка; виски; вино; медовина [пијалак од вода и мед]; претходно подготвени (мешани) алкохолни пијалаци, различни од оние врз база на пиво; алкохолни есенции

(210) **ТМ 2016/1216** (220) 15/12/2016
(442) 30/04/2017

(731) **ADOL sh.p.k.**
Rruga e Kavajes, Ish Kombinati Ushqimor "Ali Kelmendi" , 1027, Tirana, AL
(740) БЕРИН Д.О.О. СКОПЈЕ
ул.Македонија бр.27/2/22, 1000 Скопје
(540)

BATO

(551) индивидуална
(510, 511)
кл. 33 алкохолни пијалоци (освен пива); ракија; жестоки алкохоли [пијалаци]; дестилирани пијалаци; дигестиви [ликери и жестоки алкохолни пијалаци]; аперативи; битерс [ликери]; алкохолни пијалаци од јаболка; коктели; џин; ликери; рум; водка; виски; вино; медовина [пијалак од вода и мед]; претходно подготвени (мешани) алкохолни пијалаци, различни од оние врз база на пиво; алкохолни есенции

(210) **ТМ 2016/1217** (220) 16/12/2016
(442) 30/04/2017

(731) **Друштво за консалтинг, производство, трговија и услуги ЊУ ТЕХНОЛОЏИ КОНСАЛТИНГ ДООЕЛ Скопје ул. Нерешка бр. 29, Скопје, МК**
(540)

(531) 27.07.17
(551) индивидуална
(510, 511)
кл. 9 3Д наочари; ДВД плеери; Глобален систем за позиционирање [GPS] апарат; компјутерски софтвер, снимен; USB флеш дискови; електромагнетни вентили [електромагнетни прекинувачи]; компјутерски програми за играње; акумулатори, електрични; акумулатори, електрични, за возила; кутии за акумулатори; садови за акумулатори; компјутерски оперативни програми, снимени; акустични [звучни] аларми; акуиични спојки; акустични цевки; аларм (звона за аларм), електрични; цртани филмови (анимирани цртани филмови); апарати за галванизација; апарати за дишење за подводно пливање; апарати за мерење растојанија; монитори [компјутерски хардвер]; апарати за сателитска навигација; компјутерски програми за играње; аудиовизуелни апарати за настава; барометри; видео монитори за бебе; двогледи; електрични брави; комлјутсрски

хардвер (инсталирање, одржување и поправање на компјутерски хардвер); компјутерски хардвер; копчиња за sвона; ваги; очила (синџирчиња за очила); високо фрекфентни апарати; грамофони; фонографски плочи; џебни калкулатори; монитори [компјутерски програми]; мембрани [фотографија]; чад (детектори за чад); апарати за снимање, пренос или репородукција на звук или слика; чипови (ДНА чипови); автомати за дозирање; електрични адаптери; апарати за електролиза; епрувети; полначи за батерии; акустични [звучни] аларми; количество (мерни инструменти за количество); калориметри; навлаки за очила; компјутерски тастатури; леќи; одела за нуркање; педометри; кутии за акумулатори; магнети; магнетофони; математички инструмети; микроскопи; модеми; огледала [оптика]; оптички дискови; очила за сонце; очила за спорт; мрежи (заштитни мрежи), призми [оптика]; радија; радиотелефонски прибори; реостати; свирчиња за кучиња; сигнални sвона; слушалки; чепчиња за уши; телескопи; дигитални знаци; читачи на бар кодови

кл. 14 амајлии; бакар (сувенири од бакар); белезгии (накит); бисери (накит); вештачки дијаманти; ѓердани (накит); жици од благородни метали (накит); златни нишки (накит); завиткувач за накит; закопчувачи за накит; игли (накит); кутии за накит; накит; накит (кутии за накит); монистри за правење накит; накит насликан со специјална техника, клуазоне (накит); обетки; полускапоцени камења; приврзоци (ситни украси или синџирчиња); прстени (накит); синџирчиња (накит); слонова коска (накит); сувенири од бакар; талисмани (накит); украси (накит); украси од сребро; украсни ситници (накит); уметнички дела од благородни метали; шпинел (скапоцени камења)

кл. 28 апарати за боди-билдинг; апарати за коцкање; апарати за игри за коцкање; апарати за исфрлање тениски топки; безбол (ракавици за безбол); возила играчки; вреќи за удирање; дама(игри); даски за сурфање; дрезги (обувки за одење по снег); друштвени игри; sвончиња за новогодишни елки; игри за градење; плишани играчки; појаси (планинарскипојаси); потполнки (заштитни потполнки) (деловиод спортскиот одела); ракавици (боксерски ракавици); ракавици за безбол; ракавици за голф; ракавици за игри; скејтборд; слот машини [апарати га игри] слот машини и апарати за игри; скии; скии (восок за скии); скии за на вода; стрели за пикадо; тениски мрежи; тобогани (предмети за играње); штитници за нозе (спортска опрема); игри со табли; игри*; јадици за риби; калеидоскопи; коцки; креветчиња за кукли; кукли; куќички за кукли; летање со змаеви; мамец (вештачки мамец за риболов); мамки (миризливи мамки за лов или риболов); мечиња; појаси за пливање; мрежи за вадење на уловена риба за спортски риболовци; мрежи за спортови; параглајдери; пливачко одело; перничиња за билјардски маси; планинарски појаси; сноуборд; хартиени капи за забава

кл. 41 вариетеа; гимнастичка обука; дресирање животни; забава; забавни паркови; известување за рекреација; казино (коцкање) (обезбедување опрема во казино); изнајмување тениски игралишта; изнајмување спортска опрема со исклучок на возила; книги (објавување книги); коцкање (играње за пари); лотарии (организирање лотарии); ноќни клубови; обезбедување услуги за караоке; објавување книги; обука (практична обука) (демонстрирање); организирање избори на убавици; паркови (забавни паркови); стидија (филмски студија); продавање билети (забава); разонода (забава); телевизиски програми (продукција на радио и телевизиски програми); услуги на

дискотеки; услуги на здравствени клубови; услуги на игри што се обезбедуваат он-лајн од една информатичка мрежа; услуги на кампови за летување (забава); услуги на клубови (забава и образование); услуги на компонирање музика; спроведување на фитнес часови; спроведување на организирани тури; услуги на оркестри; филмови на видео ленти (производство на филмови на видео ленти); услуги на личен тренер [фитнес тренинг]

(210) **ТМ 2016/1218** (220) 19/12/2016
(442) 30/04/2017
(731) **L&M Sarl**
rue La Fayette, 75009, Paris, FR
(740) ПАНДОРКА КИМОВА, адвокат
ул. 'Васил Главинов бр .3/1-1, 1000 Скопје
(540)

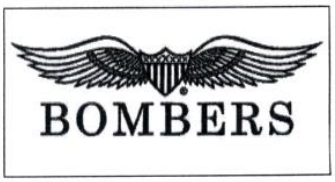

(531) 03.07.17;24.01.17
(551) индивидуална
(510, 511)
кл. 3 сапуни, парфимерија, есенцијални масла, козметички производи, лосиони за коса, препарати за нега на заби, средства за депилација, производи за отстранување на шминка, кармин, маски за лице, производи за бричење, препарати за кожа (полирање), креми за кожа
кл. 18 кожа и имитации на кожа; торби и куфери, чадори, сонцебрани и стапови за одење; паричници, рачни торби, ранци, торби со тркалца, торби за планинарење и кампирање, патни торби, торби за плажа, училишни торби, несесери (празни), торби или мрежести торби за пазарување
кл. 25 облека, обувки, капи и долна облека

(210) **ТМ 2016/1219** (220) 16/12/2016
(442) 30/04/2017
(731) **Друштво за консалтинг услуги ПРАЕЛЕГАЛ МЕЃУНАРОДЕН КОНСАЛТИНГ ДОО Скопје**
ул. „Филип Втори Македонски“ бр. 3-106, Соравија, Центар, Скопје, МК
(740) Адвокатско друштво Даути и Симјаноски
ул. Струшка бр. 25/1, Тетово
(540)

(591) бела, црвена, бордо, црна и сива
(531) 24.17.01;27.05.01
(551) индивидуална
(510, 511)
кл. 39 транспортни услуги; пакување и складирање на стока; организирање на патувања
кл. 41 образовни услуги; подготвување на наставата; забава; спортски и културни активности
кл. 43 услуги за подготвување на храна и пијалоци; привремено сместување

(210) **ТМ 2016/1220** (220) 16/12/2016
(442) 30/04/2017
(731) **Друштво за консалтинг услуги ПРАЕЛЕГАЛ МЕЃУНАРОДЕН КОНСАЛТИНГ ДОО Скопје**
ул. „Филип Втори Македонски“ бр. 3-106, Соравија, Центар, Скопје, МК
(740) Адвокатско друштво Даути и Симјаноски
ул. Струшка бр. 25/1, Тетово
(540)

(591) бела, црвена, бордо, црна и сива
(531) 24.17.01;27.05.01
(551) индивидуална
(510, 511)

кл. 39 транспортни услуги; пакување и складирање на стока; организирање на патувања
кл. 41 образовни услуги; подготвување на наставата; забава; спортски и културни активности
кл. 43 услуги за подготвување на храна и пијалоци; привремено сместување

(210) **ТМ 2016/1221** (220) 19/12/2016
(442) 30/04/2017
(731) **Дарко Стојоски**
ул. Ванчо Мицков бр. 97/15, 1000, Скопје, МК
(540)

(531) 27.07.04;27.07.17
(551) индивидуална
(510, 511)
кл. 35 комерцијални или рекламни цели; маркетинг истражување; маркетинг студии; надворешно рекламирање; објавување рекламни текстови; организирање изложби за комерцијални или рекламни цели; пишување рекламни текстови; подготвување рекламни рубрики; радио реклами; рекламен материјал (ажурирање на рекламниот материјал); рекламирање; рекламирање [огласување]; рекламирање преку пошта; рекламирање преку радио; рекламни огласи (ширење на рекламните огласи); рекламни текстови (објавување рекламни текстови);рекламни текстови (пишување рекламни текстови); текстови (обработка на текстови); текстови (пишување рекламни текстови); телевизиски реклами;телевизиско рекламирање;уметнички професии (бизнисменаџмент кај уметничките професии); уредување излози; услуги за дизајн на страници за рекламни цели; ширење на рекламните огласи
кл. 41 дизајнерски услуги што не се за рекламни цели; електронско издаваштво; звучни записи (изнајмување звучни записи); изложби (организирање изложби) за културни или образовни цели; обука (практична обука)[демонстрирање]; организирање и водење концерти; организирање и водење работилници [обука]; организирање и водење семинари; организирање изложби за културни или образовни цели; студија (филмски студија); текстови (објавување текстови) со исклучок на рекламни текстови; текстови (пишување текстови) што не се рекламни текстови; услуги на дигитално сликање; услуги на естрадни уметници [забавувачи]; услуги на игри што се обезбедуваат он-лајн од една информатичка мрежа; услуги на компонирање музика; услуги на пишување сценарија; услуги на студија за снимање; филмски студија; фотографија; шоу програми (продукција на шоу програми)
кл. 42 графички дизајн; давање простор за веб [интернет] страници; дизајн (графички дизајн); дизајн (индустриски дизајн); дизајн на амбалажи (услуги за дизајн на амбалажи); дизајнирање [индустриски дизајн]; дизајнирање облека; индустриски дизајн; креирање и одржување веб [интернет] страници за други; облека (дизајнирање облека); одржување (креирање и одржување) веб [интернет] страници за други; услуги за дизајн на амбалажи

(210) **ТМ 2016/1229** (220) 20/12/2016
(442) 30/04/2017
(731) **NBCUniversal Media, LLC**
30 Rockefeller Plaza, New York, New York 10112, US
(740) БИНПРО ДООЕЛ СКОПЈЕ
ул. Ленинова бр.15а-13,1000 Скопје
(540)

NBC

(551) индивидуална
(510, 511)
кл. 9 дигитални медиуми, имено, наснимени DVD-а, CD-а, дигитални дискови со висока дефиниција, видео касети, дигитални видео дискови, дигитални повеќенаменски дискови, превземачки аудио и видео датотеки, што содржат аудиовизуелна и мултимедијална забавна содржина и игри; превземачка аудио, видео и аудиовизуелна мултимедијална содржина од областа на забавата, имено, мултимедијални филмски инсерти, филмски трејлери, интервјуа, критики, коментари, музички видеа, играни филмови и телевизиски шоуа; наснимени компакт дискови што содржат музика; наснимени DVD-а и CD-а што содржат играни филмови и телевизиски програми; превземачки имејџ (архивски) датотеки што содржат слики, текст, аудио, видео, игри и графики поврзани со аудиовизуелна и мултимедијална забавна содржина; софтвер за видео игри и програми за видео игри; дискови со видео игри; кертриџи со видео игри; софтвер за игри, имено, превземачки апликациски софтвер за комјутерски игри, софтвер за компјутерски игри обезбеден на CD-а, DVD-а, кертриџи и мемориски картички, софтвер за компјутерски игри за употреба на мобилни и целуларни телефони, превземачки програми за компјутерски игри, електронски програми за игри, превземачки електронски софтвер за игри за употреба на мобилни и целуларни телефони и рачни компјутери, апликации за компјутерски игри за мобилни уреди, и софтвер за компјутерски игри за персонални компјутери и домашни конзоли за видео игри; наснимени компјутерски софтверски програми што содржат играни филмови и телевизиски програми; интерактивни мултимедијални софтверски програми за едукација и забава; интерактивен мултимедијален софтвер за играње игри; превземачки апликациски софтвер и компјутерски апликациски софтвер за мобилни, преносни и рачни уреди што овозможуваат корисници да гледаат и пуштат аудио, видео и аудиовизуелна содржина и информации поврзани со содржина од областа на забава; компјутерски софтвер и превземачки апликации за испорачување, пристапување, превземање, стриминг, пуштање, пребарување, и гледање на виртуелна реалност и дигитална содржина; компјутерска периферна опрема; празни флеш драјвови; превземачки видеа, телевизиски програми и играни филмови; превземачки мелодии за мобилни телефони, преносни и рачни уреди; превземачки електронски публикации, имено, информативни листи, информативни летоци, брошури, новини, периодичници, стилски водичи, книги и упатства, што содржат информации поврзани со аудиовизуелна и мултимедијална забавна содржина; аудио книги од различни жанрови; магнети; додатоци за мобилни, преносни и рачни уреди, имено, полначи за батерии, слушалки, слушалки за во уво, звучници, футроли, заштитни покривки, заштитни покривки за екрани, маски (face plates), адаптери, жични и безжични слушачки за во уво, микрофони и хендс-фри уреди; батерии; калкулатори; подлоги за глувче; шлемови; уреди што пловат; цевки за нуркање; очила за пливање; маски за пливање; очила, имено, очила за вид, очила за сонце, очила за читање и футроли за истите; 3D очила; картички за подароци, имено, магнетно кодирани картички за подароци и кодирани електронски картички за подароци со чип
кл. 38 услуги за емитување телевизија; емитување кабелска телевизија; емитување

сателитска телевизија; безжично емитување; преноси на видео на барање; комуникациски услуги, имено, пренос на глас, аудио, звук, видео, слики, графики, пораки и податоци по пат на телекомуникациски мрежи, безжични комуникациски мрежи, интернет, мрежи за информациски услуги и податочни мрежи; услуги за пренос, имено, пренос на кабелска телевизија, сателитска телевизија, телевизиски пренос, и електронски пренос на податоци, графика, звук и видео; пренос и стриминг на програми, аудио и видео содржини, и забавни медиумски содржини преку глобални компјутерски мрежи и безжични комуникациски мрежи; стриминг на податоци; стриминг и испорака на виртуална реалност и дигитална содржина; мобилни медиумски услуги од природата на електронски пренос на забавна медиумска содржина; вебкастинг услуги; подкастинг услуги; услуги за електронски огласни табли; обезбедување он-лајн соби за разговори и форуми за пренос на пораки помеѓу компјутерски корисници во врска со играни филмови, телевизиски програми, тековни настани, профили, културни, политички и прашања за животен стил; обезбедување он-лајн соби за разговори за социјално вмрежување; обезбедување виртуелни соби за разговори воспоставени преку текстуални пораки; обезбедување онлајн форуми за комуникација од областа на аудио, видео и аудиовизуелна содржина; комуникации од компјутерски терминали; електронски пренос на критики и информации за забавни содржини преку интернет, мобилни дигитални електронски уреди, комуникациски мрежи и безжични телекомуникациски мрежи; обезбедување пристап на трети лица до мрежна инфраструктура за користење во испорака, пренос, кеширање, и стриминг на аудиовизуелна и мултимедијална содржина кл. 41 продукција и дистрибуција на телевозиски програми и играни филмови; продукција и дистрибуција на звучни и визуелни записи; услуги за изработка на телевизиска програма, обезбедување на видео на барање, телевизиски програми и играни филмови; обезбедување на непревземачки видео содржини, телевизиски програми и играни филмови; забавни услуги, имено, обезбедување на мултимедијални програми; информациски услуги за забава; продукција и дистрибуција на интерактивни, видео и мобилни игри; услуги за забава, имено, обезбедување онлајн игри, веб-базирани игри, виртуелно реални игри, интерактивни игри, видео игри и мобилни игри; софтвер за виртуелно реални игри; обезбедување услуги за забава преку глобална комуникациска мрежа во вид на веб-страни што содржат широк спектар на информации за забава од општ интерест во врска со играни филмови, телевизиски шоу програми, видеа, филмски инсерти, фотографии, и други мултимедијални материјали; обезбедување веб-страна за забавни цели што содржи технологија што овозможува корисниците да прикачуваат и споделуваат фотографии, видеа, графики, податоци и мултимедијална содржина; услуги за забава, имено, обезбедување подкасти и вебкасти; обезбедување он-лајн електронски публикации, што не се превземаат; публикација на книги; услуги за дистрибуција, снимање, продукција и објавување на музика; презентација на перформанси во живо; приредување и спроведување на изложби поврзани со играни филмови и телевизиски филмови; услуги за туристички водичи; услуги за забавни и тематски паркови

(210) **ТМ 2016/1230** (220) 20/12/2016
(442) 30/04/2017
(731) **NBCUniversal Media, LLC**

30 Rockefeller Plaza, New York, New York 10112, US

(740) БИНПРО ДООЕЛ СКОПЈЕ

ул. Ленинова бр.15а-13,1000 Скопје

(540)

(531) 03.07.04;03.07.24

(551) индивидуална

(510, 511)

кл. 9 дигитални медиуми, имено, наснимени DVD-а, CD-а, дигитални дискови со висока дефиниција, видео касети, дигитални видео дискови, дигитални повеќенаменски дискови, превземачки аудио и видео датотеки, што содржат аудиовизуелна и мултимедијална забавна содржина и игри; превземачка аудио, видео и аудиовизуелна мултимедијална содржина од областа на забавата, имено, мултимедијални филмски инсерти, филмски трејлери, интервјуа, критики, коментари, музички видеа, играни филмови и телевизиски шоуа; наснимени компакт дискови што содржат музика; наснимени DVD-а и CD-а што содржат играни филмови и телевизиски програми; превземачки имејџ (архивски) датотеки што содржат слики, текст, аудио, видео, игри и графики поврзани со аудиовизуелна и мултимедијална забавна содржина; софтвер за видео игри и програми за видео игри; дискови со видео игри; кертрици со видео игри; софтвер за игри, имено, превземачки апликациски софтвер за комјутерски игри, софтвер за компјутерски игри обезбеден на CD-а, DVD-а, кертрици и мемориски картички, софтвер за компјутерски игри за употреба на мобилни и целуларни телефони, превземачки програми за компјутерски игри, електронски програми за игри, превземачки електронски софтвер за игри за употреба на мобилни и целуларни телефони и рачни компјутери, апликации за компјутерски игри за мобилни уреди, и софтвер за компјутерски игри за персонални компјутери и домашни конзоли за видео игри; наснимени компјутерски софтверски програми што содржат играни филмови и телевизиски програми; интерактивни мултимедијални софтверски програми за едукација и забава; интерактивен мултимедијален софтвер за играње игри; превземачки апликациски софтвер и компјутерски апликациски софтвер за мобилни, преносни и рачни уреди што овозможуваат корисници да гледаат и пуштат аудио, видео и аудиовизуелна содржина и информации поврзани со содржина од областа на забава; компјутерски софтвер и превземачки апликации за испорачување, пристапување, превземање, стриминг, пуштање, пребарување, и гледање на виртуелна реалност и дигитална содржина; компјутерска периферна опрема; празни флеш драјвови; превземачки видеа, телевизиски програми и играни филмови; превземачки мелодии за мобилни телефони, преносни и рачни уреди; превземачки електронски публикации, имено, информативни листи, информативни летоци, брошури, новини, периодичници, стилски водичи, книги и упатства, што содржат информации поврзани со аудиовизуелна и мултимедијална забавна содржина; аудио книги од различни жанрови; магнети; додатоци за мобилни, преносни и рачни уреди, имено, полначи за батерии, слушалки, слушалки за во уво, звучници, футроли, заштитни покривки, заштитни покривки за екрани, маски (face plates), адаптери, жични и безжични слушачки за во уво, микрофони и хендс-фри уреди; батерии; калкулатори;

подлоги за глувче; шлемови; уреди што пловат; цевки за нуркање; очила за пливање; маски за пливање; очила, имено, очила за вид, очила за сонце, очила за читање и футроли за истите; 3D очила; картички за подароци, имено, магнетно кодирани картички за подароци и кодирани електронски картички за подароци со чип

кл. 38 услуги за емитување телевизија; емитување кабелска телевизија; емитување сателитска телевизија; безжично емитување; преноси на видео на барање; комуникациски услуги, имено, пренос на глас, аудио, звук, видео, слики, графики, пораки и податоци по пат на телекомуникациски мрежи, безжични комуникациски мрежи, интернет, мрежи за информациски услуги и податочни мрежи; услуги за пренос, имено, пренос на кабелска телевизија, сателитска телевизија, телевизиски пренос, и електронски пренос на податоци, графика, звук и видео; пренос и стриминг на програми, аудио и видео содржини, и забавни медиумски содржини преку глобални компјутерски мрежи и безжични комуникациски мрежи; стриминг на податоци; стриминг и испорака на виртуална реалност и дигитална содржина; мобилни медиумски услуги од природата на електронски пренос на забавна медиумска содржина; вебкастинг услуги; подкастинг услуги; услуги за електронски огласни табли; обезбедување он-лајн соби за разговори и форуми за пренос на пораки помеѓу компјутерски корисници во врска со играни филмови, телевизиски програми, тековни настани, профили, културни, политички и прашања за животен стил; обезбедување он-лајн соби за разговори за социјално вмрежување; обезбедување виртуелни соби за разговори воспоставени преку текстуални пораки; обезбедување онлајн форуми за комуникација од областа на аудио, видео и аудиовизуелна содржина; комуникации од компјутерски терминали; електронски пренос на критики и информации за забавни содржини преку интернет, мобилни дигитални електронски уреди, комуникациски мрежи и безжични телекомуникациски мрежи; обезбедување пристап на трети лица до мрежна инфраструктура за користење во испорака, пренос, кеширање, и стриминг на аудиовизуелна и мултимедијална содржина

кл. 41 продукција и дистрибуција на телевозиски програми и играни филмови; продукција и дистрибуција на звучни и визуелни записи; услуги за изработка на телевизиска програма, обезбедување на видео на барање, телевизиски програми и играни филмови; обезбедување на непревземачки видео содржини, телевизиски програми и играни филмови; забавни услуги, имено, обезбедување на мултимедијални програми; информациски услуги за забава; продукција и дистрибуција на интерактивни, видео и мобилни игри; услуги за забава, имено, обезбедување онлајн игри, веб-базирани игри, виртуелно реални игри, интерактивни игри, видео игри и мобилни игри; софтвер за виртуелно реални игри; обезбедување услуги за забава преку глобална комуникациска мрежа во вид на веб-страни што содржат широк спектар на информации за забава од општ интерест во врска со играни филмови, телевизиски шоу програми, видеа, филмски инсерти, фотографии, и други мултимедијални материјали; обезбедување веб-страна за забавни цели што содржи технологија што овозможува корисниците да прикачуваат и споделуваат фотографии, видеа, графики, податоци и мултимедијална содржина; услуги за забава, имено, обезбедување подкасти и вебкасти; обезбедување он-лајн електронски публикации, што не се превземаат; публикација на книги; услуги за дистрибуција, снимање, продукција и објавување на музика;

презентација на перформанси во живо; приредување и спроведување на изложби поврзани со играни филмови и телевизиски филмови; услуги за туристички водичи; услуги за забавни и тематски паркови

(210) **ТМ 2016/1231** (220) 20/12/2016
(442) 30/04/2017
(731) **Universal City Studios LLC**
100 Universal City Plaza, Universal City, California 91608,, US
(740) БИНПРО ДООЕЛ СКОПЈЕ
ул. Ленинова бр.15а-13,1000 Скопје
(540)

UNIVERSAL

(551) индивидуална
(510, 511)
кл. 38 услуги за емитување телевизија; емитување кабелска телевизија; емитување сателитска телевизија; безжично емитување; преноси на видео на барање; комуникациски услуги, имено, пренос на глас, аудио, звук, видео, слики, графики, пораци и податоци по пат на телекомуникациски мрежи, безжични комуникациски мрежи, интернет, мрежи за информациски услуги и податочни мрежи; услуги за пренос, имено, пренос на кабелска телевизија, сателитска телевизија, телевизиски пренос, и електронски пренос на податоци, графика, звук и видео; пренос и стриминг на програми, аудио и видео содржини, и забавни медиумски содржини преку глобални компјутерски мрежи и безжични комуникациски мрежи; стриминг на податоци; стриминг и испорака на виртуална реалност и дигитална содржина; мобилни медиумски услуги од природата на електронски пренос на забавна медиумска содржина; вебкастинг услуги; подкастинг услуги; услуги за електронски огласни табли; обезбедување он-лајн соби за разговори и форуми за пренос на пораци помеѓу компјутерски корисници во врска со играни филмови, телевизиски програми, тековни настани, профили, културни, политички и прашања за животен стил; обезбедување он-лајн соби за разговори за социјално вмрежување; обезбедување виртуелни соби за разговори воспоставени преку текстуални пораки; обезбедување онлајн форуми за комуникација од областа на аудио, видео и аудиовизуелна содржина; комуникации од компјутерски терминали; електронски пренос на критики и информации за забавни содржини преку интернет, мобилни дигитални електронски уреди, комуникациски мрежи и безжични телекомуникациски мрежи; обезбедување пристап на трети лица до мрежна инфраструктура за користење во испорака, пренос, кеширање, и стриминг на аудиовизуелна и мултимедијална содржина

(210) **ТМ 2016/1232** (220) 20/12/2016
(442) 30/04/2017
(731) **Zoetis Services LLC**
10 Sylvan Way, Parsippany, NJ 07054, US
(740) ПЕТОШЕВИЌ ДООЕЛ СКОПЈЕ
ул. Орце Николов 68/4 реон 20, 1000, Скопје
(540)

DRAXXIN

(551) индивидуална
(510, 511)
кл. 5 ветеринарни препарати и супстанци, имено, антибиотици за добиток и свињи

(210) **ТМ 2016/1233** (220) 20/12/2016
(442) 30/04/2017
(731) **Земјоделско трговско друштво СТОЧАРСТВО АД Богданци**
Маршал Тито бб, Богданци, МК
(740) БЕРИН Д.О.О. СКОПЈЕ
ул.Македонија бр.27/2/22, 1000 Скопје

(540)

(591) бела, црвена
(531) 26.01.20;27.05.24
(551) индивидуална
(510, 511)
кл. 29 сирење, кашкавал, кисела павлака

(210) **ТМ 2016/1234** (220) 21/12/2016
(442) 30/04/2017
(731) **Друштво за консалтинг, производство, трговија и услуги ЊУ ТЕХНОЛОЏИ КОНСАЛТИНГ ДООЕЛ Скопје ул. Нерешка бр. 29, Скопје, МК**
(540)

FOUR SEASONS

(551) индивидуална
(510, 511)
кл. 9 3Д наочари; ДВД плеери; Глобален систем за позиционирање [GPS] апарат; компјутерски софтвер, снимен; USB флеш дискови; електромагнетни вентили [електромагнетни прекинувачи]; компјутерски програми за играње; акумулатори, електрични; акумулатори, електрични, за возила; кутии за акумулатори; садови за акумулатори; компјутерски оперативни програми, снимени; акустични [звучни] аларми; акуиични спојки; акустични цевки; аларм (sвона за аларм), електрични; цртани филмови (анимирани цртани филмови); апарати за галванизација; апарати за дишење за подводно пливање; апарати за мерење растојанија; монитори [компјутерски хардвер]; апарати за сателитска навигација; компјутерски програми за играње; аудиовизуелни апарати за настава; барометри; видео монитори за бебе; двогледи; електрични брави; комлјутсрски хардвер (инсталирање, одржување и поправање на компјутерски хардвер); компјутерски хардвер; копчиња за sвона; ваги; очила (синџирчиња за очила); високо фрекфентни апарати; грамофони; фонографски плочи; џебни калкулатори; монитори [компјутерски програми]; мембрани [фотографија]; чад (детектори за чад); апарати за снимање, пренос или репородукција на звук или слика; чипови (ДНА чипови); автомати за дозирање; електрични адаптери; апарати за електролиза; епрувети; полначи за батерии; акустични [звучни] аларми; количество (мерни инструменти за количество); калориметри; навлаки за очила; компјутерски тастатури; леќи; одела за нуркање; педометри; кутии за акумулатори; магнети; магнетофони; математички инструмети; микроскопи; модеми; огледала [оптика]; оптички дискови; очила за сонце; очила за спорт; мрежи (заштитни мрежи), призми [оптика]; радија; радиотелефонски прибори; реостати; свирчиња за кучиња; сигнални sвона; слушалки; чепчиња за уши; телескопи; дигитални знаци; читачи на бар кодови
кл. 14 амајлии; бакар (сувенири од бакар); белезгии (накит); бисери (накит); вештачки дијаманти; ѓердани (накит); жици од благородни метали (накит); златни нишки (накит); завиткувач за накит; закопчувачи за накит; игли (накит); кутии за накит; накит; накит (кутии за накит); монистри за правење накит; накит насликан со специјална техника, клуазоне (накит); обетки; полускапоцени камења; приврзоци (ситни украси или синџирчиња); прстени (накит); синџирчиња (накит); слонова коска (накит); сувенири од бакар; талисмани (накит); украси (накит); украси од сребро; украсни ситници (накит); уметнички дела од благородни метали; шпинел (скапоцени камења)
кл. 28 апарати за боди-билдинг; апарати за коцкање; апарати за игри за коцкање;

апарати за исфрлање тениски топки; безбол (ракавици за безбол); возила играчки; вреќи за удирање; дама(игри); даски за сурфање; дрезги (обувки за одење по снег); друштвени игри; ѕвончиња за новогодишни елки; игри за градење; плишани играчки; појаси (планинарскипојаси); потполнки (заштитни потполнки) (деловиод спортскиот одела); ракавици (боксерски ракавици); ракавици за безбол; ракавици за голф; ракавици за игри; скејтборд; слот машини [апарати га игри] слот машини и апарати за игри; скии; скии (восок за скии); скии за на вода; стрели за пикадо; тениски мрежи; тобогани (предмети за играње); штитници за нозе (спортска опрема); игри со табли; игри*; јадици за риби; калеидоскопи; коцки; креветчиња за кукли; кукли; куќички за кукли; летање со змаеви; мамец (вештачки мамец за риболов); мамки (миризливи мамки за лов или риболов); мечиња; појаси за пливање; мрежи за вадење на уловена риба за спортски риболовци; мрежи за спортови; параглајдери; пливачко одело; перничиња за билјардски маси; планинарски појаси; сноуборд; хартиени капи за забава

кл. 41 вариетеа; гимнастичка обука; дресирање животни; забава; забавни паркови; известување за рекреација; казино (коцкање) (обезбедување опрема во казино); изнајмување тениски игралишта; изнајмување спортска опрема со исклучок на возила; книги (објавување книги); коцкање (играње за пари); лотарии (организирање лотарии); ноќни клубови; обезбедување услуги за караоке; објавување книги; обука (практична обука) (демонстрирање); организирање избори на убавици; паркови (забавни паркови); стидија (филмски студија); продавање билети (забава); разонода (забава); телевизиски програми (продукција на радио и телевизиски програми); услуги на дискотеки; услуги на здравствени клубови; услуги на игри што се обезбедуваат он-лајн од една информатичка мрежа; услуги на кампови за летување (забава); услуги на клубови (забава и образование); услуги на компонирање музика; спроведување на фитнес часови; спроведување на организирани тури; услуги на оркестри; филмови на видео ленти (производство на филмови на видео ленти); услуги на личен тренер [фитнес тренинг]

---

(210) **ТМ 2016/1235** (220) 21/12/2016
(442) 30/04/2017
(731) **Друштво за консалтинг, производство, трговија и услуги ЊУ ТЕХНОЛОЏИ КОНСАЛТИНГ ДООЕЛ Скопје ул. Нерешка бр. 29, Скопје, МК**
(540)

BIG FIVE

(551) индивидуална
(510, 511)
кл. 9 3Д наочари; ДВД плеери; Глобален систем за позиционирање [GPS] апарат; компјутерски софтвер, снимен; USB флеш дискови; електромагнетни вентили [електромагнетни прекинувачи]; компјутерски програми за играње; акумулатори, електрични; акумулатори, електрични, за возила; кутии за акумулатори; садови за акумулатори; компјутерски оперативни програми, снимени; акустични [звучни] аларми; акуиични спојки; акустични цевки; аларм (ѕвона за аларм), електрични; цртани филмови (анимирани цртани филмови); апарати за галванизација; апарати за дишење за подводно пливање; апарати за мерење растојанија; монитори [компјутерски хардвер]; апарати за сателитска навигација; компјутерски програми за играње; аудиовизуелни апарати за настава; барометри; видео монитори за бебе;

двогледи; електрични брави; комлјутсрски хардвер (инсталирање, одржување и поправање на компјутерски хардвер); компјутерски хардвер; копчиња за ѕвона; ваги; очила (синџирчиња за очила); високо фрекфентни апарати; грамофони; фонографски плочи; џебни калкулатори; монитори [компјутерски програми]; мембрани [фотографија]; чад (детектори за чад); апарати за снимање, пренос или репородукција на звук или слика; чипови (ДНА чипови); автомати за дозирање; електрични адаптери; апарати за електролиза; епрувети; полначи за батерии; акустични [звучни] аларми; количество (мерни инструменти за количество); калориметри; навлаки за очила; компјутерски тастатури; леќи; одела за нуркање; педометри; кутии за акумулатори; магнети; магнетофони; математички инструмети; микроскопи; модеми; огледала [оптика]; оптички дискови; очила за сонце; очила за спорт; мрежи (заштитни мрежи), призми [оптика]; радија; радиотелефонски прибори; реостати; свирчиња за кучиња; сигнални ѕвона; слушалки; чепчиња за уши; телескопи; дигитални знаци; читачи на бар кодови

кл. 14 амајлии; бакар (сувенири од бакар); белезгии (накит); бисери (накит); вештачки дијаманти; ѓердани (накит); жици од благородни метали (накит); златни нишки (накит); завиткувач за накит; закопчувачи за накит; игли (накит); кутии за накит; накит; накит (кутии за накит); монистри за правење накит; накит насликан со специјална техника, клуазоне (накит); обетки; полускапоцени камења; приврзоци (ситни украси или синџирчиња); прстени (накит); синџирчиња (накит); слонова коска (накит); сувенири од бакар; талисмани (накит); украси (накит); украси од сребро; украсни ситници (накит); уметнички дела од благородни метали; шпинел (скапоцени камења)

кл. 28 апарати за боди-билдинг; апарати за коцкање; апарати за игри за коцкање; апарати за исфрлање тениски топки; безбол (ракавици за безбол); возила играчки; вреќи за удирање; дама(игри); даски за сурфање; дрезги (обувки за одење по снег); друштвени игри; ѕвончиња за новогодишни елки; игри за градење; плишани играчки; појаси (планинарскипојаси); потполнки (заштитни потполнки) (деловиод спортскиот одела); ракавици (боксерски ракавици); ракавици за безбол; ракавици за голф; ракавици за игри; скејтборд; слот машини [апарати га игри] слот машини и апарати за игри; скии; скии (восок за скии); скии за на вода; стрели за пикадо; тениски мрежи; тобогани (предмети за играње); штитници за нозе (спортска опрема); игри со табли; игри*; јадици за риби; калеидоскопи; коцки; креветчиња за кукли; кукли; куќички за кукли; летање со змаеви; мамец (вештачки мамец за риболов); мамки (миризливи мамки за лов или риболов); мечиња; појаси за пливање; мрежи за вадење на уловена риба за спортски риболовци; мрежи за спортови; параглајдери; пливачко одело; перничиња за билјардски маси; планинарски појаси; сноуборд; хартиени капи за забава

кл. 41 вариетеа; гимнастичка обука; дресирање животни; забава; забавни паркови; известување за рекреација; казино (коцкање) (обезбедување опрема во казино); изнајмување тениски игралишта; изнајмување спортска опрема со исклучок на возила; книги (објавување книги); коцкање (играње за пари); лотарии (организирање лотарии); ноќни клубови; обезбедување услуги за караоке; објавување книги; обука (практична обука) (демонстрирање); организирање избори на убавици; паркови (забавни паркови); стидија (филмски студија); продавање билети (забава); разонода (забава); телевизиски програми (продукција

на радио и телевизиски програми); услуги на дискотеки; услуги на здравствени клубови; услуги на игри што се обезбедуваат он-лајн од една информатичка мрежа; услуги на кампови за летување (забава); услуги на клубови (забава и образование); услуги на компонирање музика; спроведување на фитнес часови; спроведување на организирани тури; услуги на оркестри; филмови на видео ленти (производство на филмови на видео ленти); услуги на личен тренер [фитнес тренинг]

(210) **ТМ 2016/1237** (220) 21/12/2016
(442) 30/04/2017
(731) **Друштво за консалтинг, производство, трговија и услуги ЊУ ТЕХНОЛОЏИ КОНСАЛТИНГ ДООЕЛ Скопје ул. Нерешка бр. 29, Скопје, МК**
(540)

RED HOT EXTREME

(551) индивидуална
(510, 511)
кл. 9 3Д наочари; ДВД плеери; Глобален систем за позиционирање [GPS] апарат; компјутерски софтвер, снимен; USB флеш дискови; електромагнетни вентили [електромагнетни прекинувачи]; компјутерски програми за играње; акумулатори, електрични; акумулатори, електрични, за возила; кутии за акумулатори; садови за акумулатори; компјутерски оперативни програми, снимени; акустични [звучни] аларми; акуиични спојки; акустични цевки; аларм (ѕвона за аларм), електрични; цртани филмови (анимирани цртани филмови); апарати за галванизација; апарати за дишење за подводно пливање; апарати за мерење растојанија; монитори [компјутерски хардвер]; апарати за сателитска навигација; компјутерски програми за играње; аудиовизуелни апарати за настава; барометри; видео монитори за бебе; двогледи; електрични брави; комлјутсрски хардвер (инсталирање, одржување и поправање на компјутерски хардвер); компјутерски хардвер; копчиња за ѕвона; ваги; очила (синџирчиња за очила); високо фрекфентни апарати; грамофони; фонографски плочи; џебни калкулатори; монитори [компјутерски програми]; мембрани [фотографија]; чад (детектори за чад); апарати за снимање, пренос или репородукција на звук или слика; чипови (ДНА чипови); автомати за дозирање; електрични адаптери; апарати за електролиза; епрувети; полначи за батерии; акустични [звучни] аларми; количество (мерни инструменти за количество); калориметри; навлаки за очила; компјутерски тастатури; леќи; одела за нуркање; педометри; кутии за акумулатори; магнети; магнетофони; математички инструмети; микроскопи; модеми; огледала [оптика]; оптички дискови; очила за сонце; очила за спорт; мрежи (заштитни мрежи), призми [оптика]; радија; радиотелефонски прибори; реостати; свирчиња за кучиња; сигнални ѕвона; слушалки; чепчиња за уши; телескопи; дигитални знаци; читачи на бар кодови кл. 14 амајлии; бакар (сувенири од бакар); белезгии (накит); бисери (накит); вештачки дијаманти; ѓердани (накит); жици од благородни метали (накит); златни нишки (накит); завиткувач за накит; закопчувачи за накит; игли (накит); кутии за накит; накит; накит (кутии за накит); монистри за правење накит; накит насликан со специјална техника, клуазоне (накит); обетки; полускапоцени камења; приврзоци (ситни украси или синџирчиња); прстени (накит); синџирчиња (накит); слонова коска (накит); сувенири од бакар; талисмани (накит); украси (накит); украси од сребро; украсни ситници (накит);

уметнички дела од благородни метали; шпинел (скапоцени камења)
кл. 28 апарати за боди-билдинг; апарати за коцкање; апарати за игри за коцкање; апарати за исфрлање тениски топки; безбол (ракавици за безбол); возила играчки; вреќи за удирање; дама(игри); даски за сурфање; дрезги (обувки за одење по снег); друштвени игри; ѕвончиња за новогодишни елки; игри за градење; плишани играчки; појаси (планинарскипојаси); потполнки (заштитни потполнки) (деловиод спортскиот одела); ракавици (боксерски ракавици); ракавици за безбол; ракавици за голф; ракавици за игри; скејтборд; слот машини [апарати га игри] слот машини и апарати за игри; скии; скии (восок за скии); скии за на вода; стрели за пикадо; тениски мрежи; тобогани (предмети за играње); штитници за нозе (спортска опрема); игри со табли; игри*; јадици за риби; калеидоскопи; коцки; креветчиња за кукли; кукли; куќички за кукли; летање со змаеви; мамец (вештачки мамец за риболов); мамки (миризливи мамки за лов или риболов); мечиња; појаси за пливање; мрежи за вадење на уловена риба за спортски риболовци; мрежи за спортови; параглајдери; пливачко одело; перничиња за билјардски маси; планинарски појаси; сноуборд; хартиени капи за забава
кл. 41 вариетеа; гимнастичка обука; дресирање животни; забава; забавни паркови; известување за рекреација; казино (коцкање) (обезбедување опрема во казино); изнајмување тениски игралишта; изнајмување спортска опрема со исклучок на возила; книги (објавување книги); коцкање (играње за пари); лотарии (организирање лотарии); ноќни клубови; обезбедување услуги за караоке; објавување книги; обука (практична обука) (демонстрирање); организирање избори на убавици; паркови (забавни паркови); стидија (филмски студија); продавање билети (забава); разонода (забава); телевизиски програми (продукција на радио и телевизиски програми); услуги на дискотеки; услуги на здравствени клубови; услуги на игри што се обезбедуваат он-лајн од една информатичка мрежа; услуги на кампови за летување (забава); услуги на клубови (забава и образование); услуги на компонирање музика; спроведување на фитнес часови; спроведување на организирани тури; услуги на оркестри; филмови на видео ленти (производство на филмови на видео ленти); услуги на личен тренер [фитнес тренинг]

---

(210) **ТМ 2016/1240** (220) 21/12/2016
(442) 30/04/2017
(731) **Zoetis Services LLC**
10 Sylvan Way, Parsippany, NJ 07054, US
(740) ПЕТОШЕВИЌ ДООЕЛ СКОПЈЕ
ул. Орце Николов 68/4 реон 20, 1000, Скопје
(540)

SYNULOX

(551) индивидуална
(510, 511)
кл. 5 ветеринарни препарати, имено антибиотици за мали животни

---

(210) **ТМ 2016/1241** (220) 20/12/2016
(442) 30/04/2017
(300) m201623936 31/10/2016 UA
(731) **Philip Morris Brands Sarl**
Quai Jeanrenaud 3 Neuchatel, 2000, CH
(740) ДРУШТВО ЗА ЗАСТАПУВАЊЕ МСА ИП-МИЛОЈЕВИЌ-СЕКУЛИЌ ДОО КУМАНОВО
Србо Томовиќ 36/1-7, 1300, Куманово
(540)

(591) црна, сите нијанси на сина, бела, сива, розева, сите нијанси на виолетова
(531) 21.03.01;24.01.19;27.05.24
(551) индивидуална
(510, 511)
кл. 34 тутун, преработен или сиров; производи од тутун; пури, цигари, цигарилоси, тутун за мотање на цигари, тутун за луле, тутун за џвакање, бурмут, крекет цигари; тутун во прав; замени за тутун (кои не се користат во медицински цели); електронски цигари; производи од тутун за загревање; електронски уреди и нивните делови за загревање на цигари или тутун со цел за ослободување на аеросоли кои содржат никотин за инхалација; раствори од течен никотин за електронски цигари; артикли за пушачи, хартија за цигари, туби за цигари, филтери за цигари, конзерви за тутун, кутии за цигари, пепелници, лулиња, џебни машинки за мотање на цигари, запалки, кибрити

(210) **ТМ 2016/1243** (220) 22/12/2016
(442) 30/04/2017
(731) **Castrol Limited (A company organized and existing under the laws of England & Wales)**
Technology Centre, Whitchurch Hill, Pangbourne, Reading, RG8 7QR, GB
(740) Друштво за застапување од областа на индустриската сопственост ЖИВКО МИЈАТОВИЌ АНД ПАРТНЕРС ДОО Скопје
Ул. Даме Груев бр. 3/2-11 1000 Скопје
(540)

TURBOMAX

(551) индивидуална
(510, 511)
кл. 4 индустриски масла и масти; мазива; мазивни масла и масти; не-хемиски адитиви за мазива и масти; масла за менувач; масла за трансмисија

(210) **ТМ 2016/1244** (220) 23/12/2016
(442) 30/04/2017
(731) **Exxon Mobil Corporation, a corporation organized and existing under the laws of the State of New Jersey**
5959 Las Colinas Boulevard, Irving, Texas 75039-2298, US
(740) БИНСО Д.О.О. СКОПЈЕ
ул. “Народен фронт” 7/4,п.п. 768, 1000 Скопје
(540)

(591) цвена, бела, црна
(531) 04.03.05;26.01.14
(551) индивидуална
(510, 511)
кл. 1 флуиди за трансмисија (за пренос); флуиди за хидраулика (хидраулични флуиди); антифриз/разладни течности; флуиди за кочници; флуиди за серво управувачи; хемикалии кои што се употребуваат во индутријата, науката и фотографијата, како и во земјоделието, хортикултурата и шумарството; необработени вештачки смоли, необработена пластика; ѓубрива; соединенија за гаснење на

пожар; препарати за калење и лемење; хемиски препарати за зачувување (презервирање) на храна; препарати за штавење; адхезиви кои што се користат во индустријата
кл. 4 моторни масла; масла за подмачкување; масти; лубриканти; синтетички лубриканти за мотори; восоци; basestocks (беизстокс); моторни горива, имено бензин и дизел горива; компресиран природен гас; индустриски масла и масти; лубриканти; соединенија за апсорбирање на прашина, навалжнување и врзување; горива, (вклучувајќи и моторен спирт за гориво) и илуминанти; свеки и фители за осветлување
кл. 37 сервисни станици за малопродажбан на гориво; услуги за миење на автомобили; подмачкување на возила; градежни конструкции; поправка; инсталациски услуги

(210) **ТМ 2016/1245** (220) 23/12/2016
(442) 30/04/2017
(731) **Exxon Mobil Corporation, a corporation organized and existing under the laws of the State of New Jersey**
5959 Las Colinas Boulevard, Irving, Texas 75039-2298, US
(740) БИНСО Д.О.О. СКОПЈЕ
ул. “Народен фронт” 7/4,п.п. 768, 1000 Скопје
(540)

(531) 04.03.05
(551) индивидуална
(510, 511)
кл. 1 флуиди за трансмисија (за пренос); флуиди за хидраулика (хидраулични флуиди); антифриз/разладни течности; флуиди за кочници; флуиди за серво управувачи; хемикалии кои што се употребуваат во индустријата, науката и фотографијата, како и во земјоделието, хортикултурата и шумарството; необработени вештачки смоли, необработена пластика; ѓубрива; соединенија за гаснење на пожар; препарати за калење и лемење; хемиски препарати за зачувување (презервирање) на храна; препарати за штавење; адхезиви кои што се користат во индустријата
кл. 4 моторни масла; масла за подмачкување; масти; лубриканти; синтетички лубриканти за мотори; восоци; basestocks (беизстокс); моторни горива, имено бензин и дизел горива; компресиран природен гас; индустриски масла и масти; лубриканти; соединенија за апсорбирање на прашина, навалжнување и врзување; горива, (вклучувајќи и моторен спирт за гориво) и илуминанти; свеки и фители за осветлување
кл. 37 сервисни станици за малопродажба на гориво; услуги за миење на автомобили; подмачкување на возила; градежни конструкции; поправка; инсталациски услуги

(210) **ТМ 2016/1246** (220) 23/12/2016
(442) 30/04/2017
(731) **Bayer Consumer Care AG**
Peter Merian Str. 84, 4052 Basel, CH
(740) ПЕТОШЕВИЌ ДООЕЛ СКОПЈЕ
ул. Орце Николов 68/4 реон 20, 1000, Скопје
(540)

SUPRADYN

(551) индивидуална
(510, 511)
кл. 5 диететска храна и супстанции прилагодени за медицинска употреба; додатоци во исхраната за луѓето; шумливи

таблети; пијалаци како додатоци во исхраната

(210) **ТМ 2016/1247** (220) 23/12/2016
(442) 30/04/2017
(731) **Друштво за производство, промет и услуги МЕТАМЕДИКО ДООЕЛ Скопје**
ул. ЈАН ХУС 28, 1000, Скопје, МК
(740) НОШПАЛ БОРИС, адвокат
ул. Славе Деловски бр. 7, 1000, Скопје
(540)

METAMEDICO

(551) индивидуална
(510, 511)
кл. 10 медицински, хируршки, забарски и ветеринарни апарати и инструменти, вештачки екстремитети, очи и заби, ортопедски производи, хируршки материјали за шиење
кл. 35 огласување; водење на работење; управување со работи; канцелариски работи
кл. 41 образовни услуги; подготвување на наставата; забава; спортски и културни активности
кл. 42 научни и технолошки услуги и истражувања и планирања кои се однесуваат на истите; услуги за индустриски анализи и истражувања; проектирање и развој на компјутерски хардвер и софтвер
кл. 44 медицински услуги; ветеринарни услуги; хигиенска нега и нега на убавината на луѓето или животните; услуги од областа на земјоделството, градинарството и шумарството

(210) **ТМ 2016/1248** (220) 23/12/2016
(442) 30/04/2017
(731) **RAFARM S.A.**
PHARMACEUTICAL INDUSTRY, 12 Korinthou street, N. Psihiko, 154 51, Athens, GR
(740) НОШПАЛ БОРИС, адвокат
ул. Славе Деловски бр. 7, 1000, Скопје
(540)

REXTOL

(551) индивидуална
(510, 511)
кл. 5 фармацевтски и ветеринарни препарати; санитарни препарати за медицински цели; диететски супстанции што се користат во медицината, храна за бебиња, фластери, материјали за завои, материјали за пломбирање заби и забарски смоли, средства за дезинфекција, препарати за уништување штетници, фунгициди, хербициди

(210) **ТМ 2016/1252** (220) 26/12/2016
(442) 30/04/2017
(731) **Друштво за трговија и услуги КИБЕРГ увоз-извоз ДООЕЛ Велес**
ул. Лазо Осмаков бр. 9, 1400, Велес, МК
(740) БРЕНДПРОТЕКТ ДООЕЛ, СКОПЈЕ
ул. Љубица Георгиева бр. б-б, 1000, Скопје
(540)

(591) темно сина, кафена, темно кафена, окер, жолта, црна, бела
(531) 03.13.05;05.03.14;24.17.17
(551) индивидуална
(510, 511)
кл. 5 диететски додатоци, диететски и хранливи додатоци, хранлив додаток замена за оброк за зголемување на енергија,

белковини како диететски додатоци, полен како диететски додаток, прополис како диететски додаток, ензими како диететски додаток, лецитин како диететски додаток, гликоза како диететски додаток, алгинати како диететски додатоци, протеини како диететски додатоци, казеин како диететски додаток, диететски пијалаци за медицинска употреба, диететски супстанции за медицинска употреба, матичен млеч како диететски додаток, пченични никулци како диететски додаток, ленено семе како диететски додаток, диететски прехранбени производи за медицинска употреба, минерални додатоци на храната, хранливи додатоци за медицинска употреба кл. 30 додатоци на јадења, алги (додатоци на јадења), матичен млеч за човечка исхрана што не е за медицинска употреба кл. 35 продажба на големо и продажба на мало на: диететски додатоци, диететски и хранливи додатоци, хранлив додаток замена за оброк за зголемување на енергија, белковини како диететски додатоци, полен како диететски додаток, прополис како диететски додаток, ензими како диететски додаток, лецитин како диететски додаток, гликоза како диететски додаток, алгинати како диететски додатоци, протеини како диететски додатоци, казеин како диететски додаток, диететски пијалаци за медицинска употреба, диететски супстанции за медицинска употреба, матичен млеч како диететски додаток, пченични никулци како диететски додаток, ленено семе како диететски додаток, диететски прехранбени производи за медицинска употреба, минерални додатоци на храната, хранливи додатоци за медицинска употреба, додатоци на јадења, алги (додатоци на јадења), матичен млеч за човечка исхрана што не е за медицинска употреба

(210) **ТМ 2016/1253** (220) 26/12/2016
(442) 30/04/2017
(731) **Друштво за трговија и услуги МОДНО СТУДИО ФРАН ДООЕЛ експорт-импорт Скопје**
ул. Васил Главинов бр. 3/5-23, Скопје, МК
(540)

(531) 26.01.22;26.01.24;27.05.24
(554)
(551) индивидуална
(510, 511)
кл. 44 хигиенска нега и нега на убавината на луѓето

(210) **ТМ 2016/1254** (220) 26/12/2016
(442) 30/04/2017
(731) **INCI DERI MAMULLERI SANAYI VE TICARET ANONIM SIRKETI**
Flatofis Otakcilar Caddesi, No: 78, Kat: 1/10-11, Eyup, Istanbul, TR
(740) БЕРИН Д.О.О. СКОПЈЕ
ул.Македонија бр.27/2/22, 1000 Скопје
(540)

(531) 26.04.18;26.04.24;27.05.24
(551) индивидуална
(510, 511)

кл. 18 необработена или полуобработена кожа и животински кожи, имитации на кожа, цврста кожа, кожа што се користи за облоги; предмети изработени од кожа, имитација на кожа и други материјали, со цел за носење на артикли, вклучени во оваа класа; торби, паричници, кутии и кофчежиња направени од кожа или цврста кожа; кутии за клучеви, кофчежиња [патни торби], куфери; чадор; сонцебрани; чадор за сонце; стапови за пешачење; камшици; појаси; седла; узди; ремени од кожа (седла)
кл. 25 облека, вклучувајќи долна облека и надворешна облека, освен облека со посебна намена заштитна; чорапи, муфови [облека], шалови, марами, шамии, ремени [облека]; обувки, чевли, влечки, сандали; капи, шапки, капи со очила, баретки, капи [облека], капчиња
кл. 35 агенции за рекламирање, маркетинг и бироа со рекламни услуги, вклучувајќи организирање изложби за комерцијални и рекламни цели и организирање трговски саеми комерцијални рекламни цели; обезбедување канцелариски функции; бизнис менаџмент; бизнис администрација; агенции за увоз и извоз; бизнис истражувања, проценки, експерт за оценување на бизнис; аукции; спојување, за бенефит на други, на кожа и имитација на кожа и производи направени од овие материјали, а кои не се вклучени во другите класи, животински кожи, кожи, ковчези и патни торби, чадори и чадори за сонце, стапови за пешачење, камшици, сарачки и седла, облека, обувки, капи овозможувајќи им на корисниците за полесно да ги видат и да ги купат овие производи, сите од горенаведените услуги што на мало се понудени во продавници, продавници на големо, преку каталози по пошта или со помош на електронски медиуми, вклучувајќи и преку веб-сајтови или шопинг телевизиски програми

(210) **ТМ 2016/1255** (220) 27/12/2016
(442) 30/04/2017
(731) **Друштво за производство, трговија и услуги ДЕВОЛЛИ ЦОРПОРАТИОН ДООЕЛ Скопје**
ул. Љубљанска бр. 5,, 1000, Скопје, МК
(740) СКУПИ МАРК & ПАТЕНТ ДООЕЛ СКОПЈЕ
ул. Ќемал Ататурк бр. 10/1-7, 1000, Скопје
(540)

ОТВОРИ И ДОБИЈ

(551) индивидуална
(510, 511)
кл. 30 кафе, кафе (пијалаци што се на основа на кафе), екстракти од кафе, замена за кафе
кл. 35 продажба на мало на кафе и производи од кафе (пијалаци што се основа на кафе), екстракти од кафе, замена за кафе
кл. 41 забава; организирање лотарии; организирање наградни игри, организирање натпревари (образование или забава)

(210) **ТМ 2016/1257** (220) 27/12/2016
(442) 30/04/2017
(731) **ПИ „ВИТАМИНКА“ А.Д.Прилеп**
ул. „Леце Котески“ бр. 23, 7500, Прилеп, МК
(740) БЕРИН Д.О.О. СКОПЈЕ
ул.Македонија бр.27/2/22, 1000 Скопје
(540)

CHOKOLINDA

(551) индивидуална
(510, 511)
кл. 30 чоколадо, какао, производи од тесто и слатки, бисквити, вафли, кекси, колачиња

(210) **ТМ 2016/1258** (220) 28/12/2016
(442) 30/04/2017

(731) **Агенција за супервизија на капитално финансирано пензиско осигурување ул.Стив Наумов бр. 100, Скопје, МК**
(540)

„За посигурни пензионерски денови“

(551) индивидуална
(510, 511)
кл. 36 супервизија на осигурување

---

(210) **ТМ 2016/1259** (220) 29/12/2016
(442) 30/04/2017
(731) **Нивидиса-трејд дооел ул. Франклин Рузвелт 63а2, Скопје, МК**
(540)

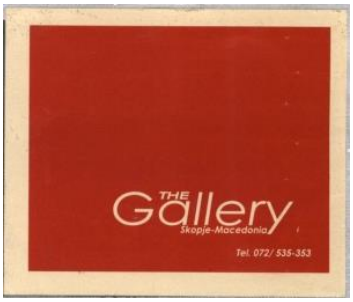

(591) крем, црвена
(531) 26.04.07;26.04.22;27.05.04
(551) индивидуална
(510, 511)
кл. 43 услуги на обезбедување храна и пијалаци; првремено сместување

---

(210) **ТМ 2016/1265** (220) 30/12/2016
(442) 30/04/2017
(731) **Fortex Nutraceuticals LTD Sofia Aleksandar Pushkin bul. No. 34, 1618, Sofia, BG**
(740) БРЕНДПРОТЕКТ ДООЕЛ, СКОПЈЕ
ул. Љубица Георгиева бр. б-б, 1000, Скопје
(540)

ДИАВРОН

(551) индивидуална
(510, 511)
кл. 5 диететски додатоци, диететски и хранливи додатоци, хранлив додаток замена за оброк за зголемување на енергија, белковини како диететски додатоци, полен како диететски додаток, прополис како диететски додаток, ензими како диететски додаток, лецитин како диететски додаток, гликоза како диететски додаток, алгинати како диететски додатоци, протеини како диететски додатоци, казеин како диететски додаток, диететски пијалаци за медицинска употреба, диететски супстанции за медицинска употреба, матичен млеч како диететски додаток, пченични никулци како диететски додаток, ленено семе како диететски додаток, диететски прехранбени производи за медицинска употреба, минерални додатоци на храната, хранливи додатоци за медицинска употреба
кл. 30 додатоци на јадења, алги (додатоци на јадења), матичен млеч за човечка исхрана што не е за медицинска употреба
кл. 35 продажба на големо и продажба на мало на: диететски додатоци, диететски и хранливи додатоци, хранлив додаток замена за оброк за зголемување на енергија, белковини како диететски додатоци, полен како диететски додаток, прополис како диететски додаток, ензими како диететски додаток, лецитин како диететски додаток, гликоза како диететски додаток, алгинати како диететски додатоци, протеини како диететски додатоци, казеин како диететски додаток, диететски пијалаци за медицинска употреба, диететски супстанции за медицинска употреба, матичен млеч како диететски додаток, пченични никулци како диететски додаток, ленено семе како диететски додаток, диететски прехранбени производи за медицинска употреба, минерални додатоци на храната, хранливи додатоци за медицинска употреба, додатоци

на јадења, алги (додатоци на јадења), матичен млеч за човечка исхрана што не е за медицинска употреба

(210) **ТМ 2016/1266** (220) 30/12/2016
(442) 30/04/2017
(731) **Fortex Nutraceuticals LTD Sofia Aleksandar Pushkin bul. No. 34, 1618, Sofia, BG**
(740) БРЕНДПРОТЕКТ ДООЕЛ, СКОПЈЕ
ул. Љубица Георгиева бр. б-б, 1000, Скопје
(540)

ДИАБЕКАН

(551) индивидуална
(510, 511)
кл. 5 диететски додатоци, диететски и хранливи додатоци, хранлив додаток замена за оброк за зголемување на енергија, белковини како диететски додатоци, полен како диететски додаток, прополис како диететски додаток, ензими како диететски додаток, лецитин како диететски додаток, гликоза како диететски додаток, алгинати како диететски додатоци, протеини како диететски додатоци, казеин како диететски додаток, диететски пијалаци за медицинска употреба, диететски супстанции за медицинска употреба, матичен млеч како диететски додаток, пченични никулци како диететски додаток, ленено семе како диететски додаток, диететски прехранбени производи за медицинска употреба, минерални додатоци на храната, хранливи додатоци за медицинска употреба
кл. 30 додатоци на јадења, алги (додатоци на јадења), матичен млеч за човечка исхрана што не е за медицинска употреба
кл. 35 продажба на големо и продажба на мало на: диететски додатоци, диететски и хранливи додатоци, хранлив додаток замена за оброк за зголемување на енергија, белковини како диететски додатоци, полен како диететски додаток, прополис како диететски додаток, ензими како диететски додаток, лецитин како диететски додаток, гликоза како диететски додаток, алгинати како диететски додатоци, протеини како диететски додатоци, казеин како диететски додаток, диететски пијалаци за медицинска употреба, диететски супстанции за медицинска употреба, матичен млеч како диететски додаток, пченични никулци како диететски додаток, ленено семе како диететски додаток, диететски прехранбени производи за медицинска употреба, минерални додатоци на храната, хранливи додатоци за медицинска употреба, додатоци на јадења, алги (додатоци на јадења), матичен млеч за човечка исхрана што не е за медицинска употреба

(210) **ТМ 2016/1268** (220) 30/12/2016
(442) 30/04/2017
(731) **WHIRLPOOL PROPERTIES, INC. 500 Renaissance Drive, Suite 101, Saint Joseph, Michigan 49085, US**
(740) БИНСО Д.О.О. СКОПЈЕ
ул. “Народен фронт” 7/4 П.О. Бокс 768
(540)

(531) 26.01.22;27.05.04
(551) индивидуална
(510, 511)
кл. 7 машини за домаќинство наменети за обработка или подготвување на храна и пијалоци; електричен кујнски апарати и машини за сечкање, рендање, дробење, сечење, режење, мелење, пресување, кршење, сечење, сецкање, месење, емулзификација, растопување, чукање, блендирање, мешање или лупење на храна, вклучително и електрични кујнски машини;

уреди за чукање; миксери; блендери; уреди за правење свежи пијалоци; преси за овошје; уреди за екстракција на сок од овошје и зеленчук; центрифуги; уреди за сечкање; уреди за мелење; уреди за обработка на храна; електрични уреди за сечење на парчиња; електрични уреди за лупење; електрични ножеви; електрични машини за острење ножеви; универзални уреди за сечење; универзални уреди за острење; машини за правење тестенини; машини за дробење кафе; машини за мелење кафе; уреди за дробење зачини; електрични уреди за отворање конзерви; машини за шиење; машини за плетење; машини за перење алишта; машини за миење садови; уреди за набивање вклучително и уреди за набивање на храна и смет; контејнери вкпучително и контејнери за одлагање на смет; ремени за транспортери; електрични машини за чистење (миење под притисок); машини за миење храна; машини за пеглање; електрични уреди за чистење од вакуум; електрични машини за полирање на подни површини; дискови за полирање наменети за употреба со електрични машини за полирање на подни површини; електрични машини за чистење под пареа; мотори вклучително и електрични мотори (освен за копнени возила); компресори за фрижидери и за климатизери; пумпи на електричен погон; машини за кондензација; резервни делови и елементи за сите горенаведени производи кои не спаѓаат во други класи

кл. 9 апарати и инструменти за тежинско мерење, мерење; кујнски ваги; термостати за кујнски потреби; термометри за рерни и ражнови за печење месо; персонални и рачни компјутери; компјутерски софтвер којшто е програмиран во трајна меморија (достапна само на увид), наменети за активирање и контрола од оддалечена локација на уреди за домаќинство, мали електрични уреди, системи за осветление, системи за забава во домашни услови и контролни системи, безбедносни системи и комуникациски уреди; оптички сканери; печатари за компјутер; монитори за компјутер; компјутерска периферија; уреди за контрола на автоматски операции во домашни услови, кои се командуваат преку „web pad", имено, електрични контролни табли за дигитално работење на веб основа и контрола на уредите за домаќинство, мали електрични уреди, системи за осветление, системи за забава во домашни услови и контролни системи, безбедносни системи и комуникациски уреди; централна единица за комуникациски портал за домашни услови, заради олеснување на интеграцијата на мноштво комуникациски медиуми во единечен комуникациски портал; модеми за интернет со широк опсег; софтвер кој работи со помош на USB уреди; автоматски тајмери наменети за употреба со уреди за готвење; автоматски тајмери наменети за употреба со уреди за подготвување пијалоци; електрични тајмери; термометри за вино; компјутерски програми кои се однесуваат на храна и готвење; апарати за складирање на податоци за претходно наснимени информации кои се однесуваат на готвење, подготвување на храна, прибори за готвење или уреди за домаќинство; уреди за далечинска контрола (електронски); уреди за далечинска контрола на грејачи и климатизери; механизми за апарати кои се активираат со ситни пари; алармни уреди; електрични акумулатори; полначи за акумулатори; индикатори за температура; трансформатори; апарати за гаснење пожар; уреди за корекција на напон; уреди за корекција на енергијата; уреди за снабдување со енергија; апарат за непрекинато напојување со електрична енергија; резервни делови и елементи за сите горенаведени производи кои не спаѓаат

во други класи
кл. 11 апарати за готвење, греење, печење месо, генерирање на пареа, сушење, ладење во фрижидер и замрзнување вклучително и садови за готвење со двојно дно кои се загреваат на електрична енергија; комори за ладење на систем фрижидер; комори за замрзнување; апарати за ладење пијалоци; микробранови рерни; комори за загревање на храна; апарати за печење и правење скара; комори за храна кои се греат на електрична енергија; уреди, конкретно фрижидери, замрзнувачи, комбинација фрижидер-замрзнувач, машини за правење лед; електрични тенџерија за готвење; рерни и плотни за готвење; рерни, тенџерија и плотни за готвење на плин; скари кои работат на плин, на електрична енергија и на пареа; аспиратори; визби за вино со контролирана температура; електрична рерна за на отворен простор со контрола на температурата и со вградена водена бања; машини и комори за сушење алишта; комбиниран уред за отстранување на набори и непријатен мирис од алишта и уред за сушење на алишта; апарати за греење, создавање пареа, ладење и вентилација, вклучително и печки, грејачи, бренери со конвертор, грејни пумпи, климатизери, уреди за кондензација, уреди за евапорација, намотки за уред за евапорација, уреди за одземање на влага, уреди за создавање на влага, централни уреди за создавање на влага, филтри за воздух, уреди за прочистување на воздух, централни уреди за прочистување на воздух, фенови со вентилатор, преносливи електрични фенови, котли за печки, топлински изменувачи; апарати за греење, ладење и одржување на квалитетот на водата за кујнски потреби и за домаќинство, вклучително и уреди за водоснабдување за издавање на ладна вода и лед од фрижидер; апарати за издавање на топла, ладна, врела, минерална и филтрирана вода; уреди за издавање на топла вода; плински и електрични грејачи за вода; уреди за ладење на вода; светилки со „лед“ диоди; светилки со „лед“ диоди кои се користат за екрани, комерцијални, индустриски, резиденцијални и архитектонски уреди со нагласено осветление; светилки со „лед“ диоди за внатрешно и надворешно осветление; уреди за водоснабдување; уреди за филтрирање на вода; апарати и машини за прочистување на вода; уреди за стерилизација на вода; апарат за филтрирање на вода оладена во фрижидер; уреди за филтрирање на системи за водоснабдување за домаќинство; уреди за омекнување на вода; уреди за кондиционирање на вода; системи за филтрирање на вода поставени под сифон; уреди за реверзна осмоза кои се користат во апарати за кондиционирање на вода; елементи со реверзна осмоза за намалување на соленоста на водата; елементи со реверзна осмоза кои се користат за намалување на содржината на сол во водата; уреди за филтрирање на вода поставени на шанк; филтри за вода од чешма; заменски филтри; сифони; сифони за перални за алишта; помошни елементи за сифони, имено славини, цедалки и прскалки; рерни преносливи или поставени на шанк; преносливи фрижидери; електрични тавчиња за пржење; тенџерија за бавно готвење; плочи за готвење преносливи или поставени на шанк; скари преносливи или поставени на шанк; плотни преносливи или поставени на шанк; рингли преносливи или поставени на шанк; шпорет-тенџере преносliв или поставен на шанк; преносливи фрижидери; уреди за ладење вино преносливи или поставени на шанк; уреди за правење лед преносливи или поставени на шанк; уреди за правење вафли; шпорети преносливи или

поставени на шанк; тенџерија за припржување; тенџерија на пареа; тенџерија на топол воздух; тенџерија за варење ориз; електрични уреди за загревање на храна; тенџерија за загревање; електрични фритези; плочести уреди за загревање преносливи или поставени на шанк; експрес лонци; ражни за печење месо преносливи или поставени на шанк; ражни за печење месо; тостери; тостер рерни; лонци; електрични машини за приготвување топли пијалоци; електрични уреди за загревање млеко; уреди за приготвување чај; уреди за приготвување кафе; машини за приготвување еспресо; уреди за приготвување капучино; тенџерија за приготвување тестенини; електрични уреди за правење јогурт; уреди за правење шербет; уреди за правење сладолед; апарати за правење палачинки; тенџерија за варење јајца; уреди за правење сендвичи; уреди за правење пица; апарати за сушење коса; резервни делови и елементи за сите горенаведени производи кои не спаѓаат во други класи
кл. 37 монтирање, склопување, поправка и одржување на уреди и апарати за машини за перење алишта, машини за сушење алишта, машини за миење садови, уреди за исфрлање на остатоци од храна, уреди за набивање на отпад од храна и смет, мотори вклучително и електрични мотори (освен за копнени возила), компресори за фрижидери и климатизери, електрични пумпи; уреди и апарати за греење, готвење, ладење на принцип на фрижидер, замрзнување, сушење, климатизирање, прочистување на воздух, вентилација и водоснабдување

(210) **ТМ 2016/1269** (220) 30/12/2016
(442) 30/04/2017
(731) **WHIRLPOOL PROPERTIES, INC.**
500 Renaissance Drive, Suite 101, Saint Joseph, Michigan 49085, US
(740) БИНСО Д.О.О. СКОПЈЕ
ул. “Народен фронт” 7/4 П.О. Бокс 768
(540)

WHIRLPOOL

(551) индивидуална
(510, 511)
кл. 7 машини за домаќинство наменети за обработка или подготвување на храна и пијалоци; електричен кујнски апарати и машини за сечкање, рендање, дробење, сечење, режење, мелење, пресување, кршење, сечење, сецкање, месење, емулзификација, растопување, чукање, блендирање, мешање или лупење на храна, вклучително и електрични кујнски машини; уреди за чукање; миксери; блендери; уреди за правење свежи пијалоци; преси за овошје; уреди за екстракција на сок од овошје и зеленчук; центрифуги; уреди за сечкање; уреди за мелење; уреди за обработка на храна; електрични уреди за сечење на парчиња; електрични уреди за лупење; електрични ножеви; електрични машини за острење ножеви; универзални уреди за сечење; универзални уреди за острење; машини за правење тестенини; машини за дробење кафе; машини за мелење кафе; уреди за дробење зачини; електрични уреди за отворање конзерви; машини за шиење; машини за плетење; резервни делови и елементи за сите горенаведени производи кои не спаѓаат во други класи
кл. 11 уреди за водоснабдување; уреди за филтрирање на вода; апарати и машини за прочистување на вода; уреди за стерилизирање на вода; апарати за филтрирање на вода од фрижидер; уреди за филтрирање на вода за домаќинство; уреди за омекнување на вода; уреди за кондиционирање на вода; системи за филтрирање на вода поставени под сифонот;

уреди за реверзна осмоза наменети за употреба со апарати за кондиционирање на вода; елементи за реверзна осмоза наменети за намалување на соленоста на водата; елементи за реверна осмоза кои се користат за намалување на содржината на сол во водата; уреди за филтрирање на водата поставени на шанк; филтри за вода од чешма; заменски филтри; печки преносливи или поставени на шанк; преносливи ладнодржачи; електрични тавчиња за пржење; штедливи тенџерија за готвење; тавчиња преносливи или поставени на шанк; скари преносливи или поставени на шанк; рингли преносливи или поставени на шанк; плочи за готвење преносливи или поставени на шанк; кујнски шпорети преносливи или поставени на шанк; преносливи фрижидери; ладилници за вино преносливи или поставени на шанк; уреди за правење сладолед преносливи или поставени на шанк; уреди за правење вафли; шпорети преносливи или поставени на шанк; садови за припржување; експрес лонци; тенџерија за готвење со топол воздух; тенџерија за приготвување ориз; електрични уреди за загревање на храна; тенџерија за загревање; електрични фритези; плотни за загревање преносливи или поставени на шанк; тенџерија за готвење под притисок; уреди за печење преносливи или поставени на шанк; ражни за печење; тостери; тостер-печки; казани; електрични машини за правење топли пијалаци; електрични уреди за загревање на млеко; уреди за правење чај; уреди за правење кафе; уреди за правење еспресо; уреди за правење капучино; уреди за приготвување тестенини; електрични уреди за правење јогурт; уреди за правење шербет; уреди за правење сладолед; апарат за правење палачинки; уреди за варење јајца; уреди за правење сендвичи; уреди за правење пица; апарат за сушење коса; светилки со "лед"-диоди; светилки со "лед"-диоди кои се користат за акцент осветлување на екрани, за комерцијални, за индустриски, за резиденцијални и архитектонски објекти; светилки со "лед"-диоди кои се користат за внатрешно и надворешно осветление; резервни делови и елементи за сите горенаведени производи кои не спаѓаат во други класи

(210) **ТМ 2017/2** (220) 30/12/2016
(442) 30/04/2017
(731) **Друштво за производство, трговија и услуги ВИПРО ДООЕЛ**
Индустриска бр. 60, с. Прдејци, 1480, Гевгелија, МК
(740) ИНДОВСКА АНЕТА, адвокат
Ул.''ДамеГруев'' 3/ 2-11, 1000, Скопје
(540)

(531) 09.07.17;27.03.01
(551) индивидуална
(510, 511)
кл. 29 мали парчиња храна од овошје, мали парчиња храна од зеленчук, особено флипсови со различни вкусови
кл. 30 жита - мали парчиња храна од жита, мали парчиња храна од ориз, особено флипсови со различни вкусови

(210) **ТМ 2017/3** (220) 30/12/2016
(442) 30/04/2017
(731) **Друштво за производство, трговија и услуги ВИПРО ДООЕЛ**

Индустриска бр. 60, с. Прдејци, 1480, Гевгелија, МК
(740) ИНДОВСКА АНЕТА, адвокат
Ул.''ДамеГруев'' 3/ 2-11, 1000, Скопје
(540)

NAY

(551) индивидуална
(510, 511)
кл. 29 мали парчиња храна од овошје, мали парчиња храна од зеленчук, особено флипсови со различни вкусови
кл. 30 жита - мали парчиња храна од жита, мали парчиња храна од ориз, особено флипсови со различни вкусови

---

(210) **ТМ 2017/4** (220) 30/12/2016
(442) 30/04/2017
(731) **Jaguar Land Rover Limited**
Abbey Road, Whitley, Coventry CV3 4LF, GB
(740) Друштво за застапување од областа на индустриската сопственост ЖИВКО МИЈАТОВИЌ АНД ПАРТНЕРС ДОО Скопје
Ул. Даме Груев бр. 3/2-11 1000 Скопје
(540)

(531) 03.01.04;27.05.25
(551) индивидуална
(510, 511)
кл. 18 кожа и имитација на кожа; животински кожи, крзна; ковчези и патни торби; чадори за дожд и сонце; стапови за одење; камшици, сарачка и седларска опрема; чанти од кожа и имитација на кожа; кожни торбичиња за пакување; кожни футроли за клучеви; привезок за клучеви направени од кожа или имитација на кожа; кожни ремени; торби за патување; несесери кои се продаваат празни; актовки (плитки); футроли за документи; куфери; торби; новчаници; портмонеа; рачни торбички; чадори за сонце; чадори; стапови за одење; стапови за чадори; ранци; футроли за бизнис картички; облека за миленичиња, сарачки производи; жици од животински црева за правење колбаси; торби со ремени за носење доенчиња, ремени за носење доенчиња; прекривки за мебел од кожа, кожни беџови за багаж
кл. 25 облека; обувки; капи
кл. 28 игри и играчки; предмети за гимнастика и спорт; украси за елка; игри и играчки вклучувајќи намалени модели и модели на играчки (се продаваат целосни или во форма на прибор), хоби прибор за автомобилчиња играчки, малечки лиени модел автомобилчиња, автомобили играчки што може да се возат и рачни компјутерски игри, полнети играчки во форма на животни, карти за играње и сложувалки; производи за гимнастика и спорт (кои не се опфатени со другите класи) вклучувајќи голф палки, топчиња за голф, торби за голф и голф алат за поправка на откорнати парчиња земја

---

(210) **ТМ 2017/6** (220) 03/01/2017
(442) 30/04/2017
(731) **ПЕТ ЦЕНТАР д.о.о. Загреб**
ул. Хеинзелова бр. 60, 10000, Загреб, HR
(740) ДАНЧЕ ЧАКАРОВСКА ГРОЗДАНОВСКА
бул. Св. Клиемт Охридски бр.63а-8, 1000, Скопје
(540)

MAXI PET

(551) индивидуална
(510, 511)
кл. 3 козметика за животни и козметички препарати за нега на животни, вклучувајќи шампони, регенератори, шампони за суво перење, балсами, производи за

расчешлување на влакната; дезодоранси, парфеми и парфимериски производи за домашни миленици; средства за орална хигиена и освежување на здивот за животни; марамчиња натопени со козметички лосиони за домашни миленици; средства за отстранување на дамки од домашни миленици; средства за отстранување на мириси на домашните миленици; детергенти
кл. 5 ветеринарни производи и препарати; лекови и фармацевтски препарати за ветеринарна употреба; лековита храна за животни; лековити адитиви за храна за животни; диететска храна и супстанции за ветеринарна употреба; додатоци на исхраната за животни, вклучувајќи протеиниски, витамински и минерални додатоци на исхраната; пробиотски препарати за животни за ветеринарна употреба; дезинфекциски и антисептички средства и нивни препарати; хигиенски производи за животни, вклучувајќи пелени, впивачки простирки за дресирање на кученца, гаќи и хигиенски влошки за домашни миленици; препарати за неутрализирање на мирис; средства за уништување на штетници; биоциди и биоцидни препарати; акарициди и акарицидни препарати; инсектициди и средства за одбивање на инсекти; антипаразитски околувратници за животни; антипаразитски и препарати за одбивање во форма на прав, спреј, шампон, лосион, спот-он препарати или додатоци на исхраната за животни; средства за одбивање на животни; средства за привлекување на животни; препарати за спречување на формирање на алги во вода и препарати за отстранување на алги
кл. 18 облека и обувки за домашни миленици; околувратници, подводници и градници (амови) за домашни миленици, седларска опрема; инки за домашни миленици; покривачи за животни; заштитни маски; ремени; ќебиња за животни
кл. 20 лежаи, перници, кревети, кошници, куќички и одморишта за домашни миленици; куќарки за кучиња; дрвени кафези; гребалки за мачки; кутии за чување на домашни миленици; преносници за транспорт на домашни миленици (транспортери); дрвени куќички; вратички за кучиња и мачки од неметални материјали; куќички за птици; гнезда за птици; маси за дотерување на домашни миленици; мебел за внатрешни аквариуми и терариуми
кл. 21 четки, чешели за животни; кафези за домашни миленици; домашни аквариуми, вивариуми и терариуми; украси за аквариуми; капаци за аквариуми; садови за храна за животни; чинии и поилки за домашни миленици; справи за распрскување и справи за наводнување; преносен диспанзер за вода за домашни миленици; хранилки и поилки за птици; кафези за птици; кади за бањање на птици; пречки за кафези; садови и кутии за песок за мачки и други домашни миленици; лопатки за собирање и отстранување на изметот на домашните миленици
кл. 28 играчки за домашни миленици; елеци за пливање за домашни миленици
кл. 31 земјоделски, градинарски и шумарски производи и жита, кои не се опфатени во другите класи; живи животни, особено домашни миленици, аквариумски риби и корали; свежо овошје и зеленчук, компир и од него подготвени немедицински додатоци на исхраната за животни; семиња; природни растенија и цвеќиња; алги и морски треви за исхрана на животни; жита за исхрана за животни; сточна храна за животни и храна за домашни миленици, особено храна за кучиња, мачки, птици, глодари, творови, желки и риби; бисквити и слатки за домашни миленици; џвакалки за јадење, варливи коски и плочки за џвакање за домашни миленици; целосни и дополнителни мешавини од сточна

храна; диететска сточна храна; додатоци на исхраната за животни за немедицински цели; коски од сипа; слад; пијалаци за домашни миленици; сено; млеко, млеко во прав и заменско млеко за животни; санитарни влошки, ѓубре и песок за куќички и садови за тоалет за домашни миленици и домашни животни, вклучувајќи подлоги од слама, сено, дрвени струготини, кори од дрва, листови од пченка, од хартија, од глина, од песок и од синтетички материјали; шмиргла
кл. 35 услуги на големопродажба и малопродажба, вклучувајќи и продажба преку интернет, преку пошта, преку каталози и други средства за комуникација: за земјоделски, градинарски и шумарски производи и жита, живи животни, свежо овошје и зеленчук, семиња, природни растенија и цвеќиња, храна за животни, додатоци на исхраната за животни, диететска сточна храна, слад, слатки и џвакалки за јадење за домачни миленици; производи за домашни миленици и домашни животни, особено легла за животни, кафези за домашни миленици, лежаи, кошници и прекривки за животни, ланчиња, поводници, седларски производи, играчки за животни, садови и кутии за хигиенски песок за домашни миленици (садови за тоалет), преносници за транспорт на домашни миленици (транспортери), гребалки за мачки, хигиенски прибор, прибор за разубавување и препарати за нега на животни, облека и обувки за животни, садови и поилки за домашни миленици, готови аквариуми, терариуми и опрема за акваристика и тераристика, средства за кондиционирање и третирање на аквариумска вода; препарати за уништување на штетници; трговија на големо и мало со ветеринарни производи и препарати, ветеринарни инструменти, фармацевтски и хигиенски препарати и медицински производи; давање на комерцијални совети и информации на потрошувачите; услуги за управување со продажба на производи за животни и ветеринарни производи; презентација на стоки преку средствата за комуникација во малопродажни цели; давање на онлајн услуги, групирање на понуди и пристап кон производи и услуги на други онлајн продавачи на интернет; услуги за маркетинг и презентација на стока на продажно место; рекламирање, вклучително и онлајн рекламирање на компјутерска мрежа; бизнис менаџмент, бизнис администрација, канцелариски услуги, продажна промоција, рекламирање, презентација на стоки, дистрибуција на примероци
кл. 40 услуги за изработка и составување по нарачка и одржување на аквариум и терариум за клиенти
кл. 41 услуги за дресирање на животни; услуги за дресирање и школување на кучиња; школа за дресирање на животни; приредби со животни; изложби на животни; изложување на животни; организирање на приредби со животни и изложби на животни, особено изложби на кучиња, мачки, птици, мали животни, аквариумски риби и акваристика, тераристика, коњи; трки со кучиња и нивна организација; изнајмување на животни за рекреативни цели; обука за дресура на животни и постапување со кучиња; обука за потстрижување и козметички уредување на животни; издавање на материјали кои се однесуваат на животните преку печатени или електронски медиуми; продукција на радио, телевизиски или интернет програми поврзани со животни
кл. 43 услуги за сместување и чување на животни; услуги за вдомување; пансиони и хотели за привремено сместување и чување на животни
кл. 44 одгледување на животни; потстрижување и уредување на животни;

услуги за хигиенска и козметичка нега за животни; одржување на хигиена, миење и негување на животни; здравствени услуги за животни, вклучувајќи ветеринарни услуги, болници за животни и болнички услуги за домашни миленици, ветеринарни советодавни услуги, нега на домашни миленици, советодавни услуги во однос на одгледување, хранење и нега на домашни миленици, фармацевтски услуги, особено подготвување и издавање на ветеринарни лекови, информативни услуги поврзани со ветеринарни фармацевтски производи

---

(210) **ТМ 2017/7** (220) 03/01/2017
(442) 30/04/2017
(731) **ПЕТ ЦЕНТАР д.о.о. Загреб**
ул. Хеинзелова бр. 60, 10000, Загреб, HR
(740) ДАНЧЕ ЧАКАРОВСКА ГРОЗДАНОВСКА
бул. Св. Клиемт Охридски бр.63а-8, 1000, Скопје
(540)

MAXI PET

(591) црвена, бела и црна
(531) 03.01.22;27.05.02
(551) индивидуална
(510, 511)
кл. 3 козметика за животни и козметички препарати за нега на животни, вклучувајќи шампони, регенератори, шампони за суво перење, балсами, производи за расчешлување на влакната; дезодоранси, парфеми и парфимериски производи за домашни миленици; средства за орална хигиена и освежување на здивот за животни; марамчиња натопени со козметички лосиони за домашни миленици; средства за отстранување на дамки од домашни миленици; средства за отстранување на мириси на домашните миленици; детергенти
кл. 5 ветеринарни производи и препарати; лекови и фармацевтски препарати за ветеринарна употреба; лековита храна за животни; лековити адитиви за храна за животни; диететска храна и супстанции за ветеринарна употреба; додатоци на исхраната за животни, вклучувајќи протеиниски, витамински и минерални додатоци на исхраната; пробиотски препарати за животни за ветеринарна употреба; дезинфекциски и антисептички средства и нивни препарати; хигиенски производи за животни, вклучувајќи пелени, впивачки простирки за дресирање на кученца, гаќи и хигиенски влошки за домашни миленици; препарати за неутрализирање на мирис; средства за уништување на штетници; биоциди и биоцидни препарати; акарициди и акарицидни препарати; инсектициди и средства за одбивање на инсекти; антипаразитски околувратници за животни; антипаразитски и препарати за одбивање во форма на прав, спреј, шампон, лосион, спот-он препарати или додатоци на исхраната за животни; средства за одбивање на животни; средства за привлекување на животни; препарати за спречување на формирање на алги во вода и препарати за отстранување на алги
кл. 18 облека и обувки за домашни миленици; околувратници, подводници и градници (амови) за домашни миленици, седларска опрема; инки за домашни миленици; покривачи за животни; заштитни маски; ремени; ќебиња за животни
кл. 20 лежаи, перници, кревети, кошници, куќички и одморишта за домашни миленици; куќарки за кучиња; дрвени кафези; гребалки за мачки; кутии за чување на домашни миленици; преносници за транспорт на домашни миленици (транспортери); дрвени куќички; вратички за кучиња и мачки од неметални материјали; куќички за птици;

гнезда за птици; маси за дотерување на домашни миленици; мебел за внатрешни аквариуми и терариуми
кл. 21 четки, чешели за животни; кафези за домашни миленици; домашни аквариуми, вивариуми и терариуми; украси за аквариуми; капаци за аквариуми; садови за храна за животни; чинии и поилки за домашни миленици; справи за распрскување и справи за наводнување; преносен диспанзер за вода за домашни миленици; хранилки и поилки за птици; кафези за птици; кади за бањање на птици; пречки за кафези; садови и кутии за песок за мачки и други домашни миленици; лопатки за собирање и отстранување на изметот на домашните миленици
кл. 28 играчки за домашни миленици; елеци за пливање за домашни миленици
кл. 31 земјоделски, градинарски и шумарски производи и жита, кои не се опфатени во другите класи; живи животни, особено домашни миленици, аквариумски риби и корали; свежо овошје и зеленчук, компир и од него подготвени немедицински додатоци на исхраната за животни; семиња; природни растенија и цвеќиња; алги и морски треви за исхрана на животни; жита за исхрана за животни; сточна храна за животни и храна за домашни миленици, особено храна за кучиња, мачки, птици, глодари, творови, желки и риби; бисквити и слатки за домашни миленици; џвакалки за јадење, варливи коски и плочки за џвакање за домашни миленици; целосни и дополнителни мешавини од сточна храна; диететска сточна храна; додатоци на исхраната за животни за немедицински цели; коски од сипа; слад; пијалаци за домашни миленици; сено; млеко, млеко во прав и заменско млеко за животни; санитарни влошки, ѓубре и песок за куќички и садови за тоалет за домашни миленици и домашни животни, вклучувајќи подлоги од слама, сено, дрвени струготини, кори од дрва, листови од пченка, од хартија, од глина, од песок и од синтетички материјали; шмиргла
кл. 35 услуги на големопродажба и малопродажба, вклучувајќи и продажба преку интернет, преку пошта, преку каталози и други средства за комуникација: за земјоделски, градинарски и шумарски производи и жита, живи животни, свежо овошје и зеленчук, семиња, природни растенија и цвеќиња, храна за животни, додатоци на исхраната за животни, диететска сточна храна, слад, слатки и џвакалки за јадење за домачни миленици; производи за домашни миленици и домашни животни, особено легла за животни, кафези за домашни миленици, лежаи, кошници и прекривки за животни, ланчиња, поводници, седларски производи, играчки за животни, садови и кутии за хигиенски песок за домашни миленици (садови за тоалет), преносници за транспорт на домашни миленици (транспортери), гребалки за мачки, хигиенски прибор, прибор за разубавување и препарати за нега на животни, облека и обувки за животни, садови и поилки за домашни миленици, готови аквариуми, терариуми и опрема за акваристика и тераристика, средства за кондиционирање и третирање на аквариумска вода; препарати за уништување на штетници; трговија на големо и мало со ветеринарни производи и препарати, ветеринарни инструменти, фармацевтски и хигиенски препарати и медицински производи; давање на комерцијални совети и информации на потрошувачите; услуги за управување со продажба на производи за животни и ветеринарни производи; презентација на стоки преку средствата за комуникација во малопродажни цели; давање на онлајн услуги, групирање на понуди и пристап кон производи и услуги на други онлајн продавачи на интернет; услуги за маркетинг и

презентација на стока на продажно место; рекламирање, вклучително и онлајн рекламирање на компјутерска мрежа; бизнис менаџмент, бизнис администрација, канцелариски услуги, продажна промоција, рекламирање, презентација на стоки, дистрибуција на примероци

кл. 40 услуги за изработка и составување по нарачка и одржување на аквариум и терариум за клиенти
кл. 41 услуги за дресирање на животни; услуги за дресирање и школување на кучиња; школа за дресирање на животни; приредби со животни; изложби на животни; изложување на животни; организирање на приредби со животни и изложби на животни, особено изложби на кучиња, мачки, птици, мали животни, аквариумски риби и акваристика, тераристика, коњи; трки со кучиња и нивна организација; изнајмување на животни за рекреативни цели; обука за дресура на животни и постапување со кучиња; обука за потстрижување и козметички уредување на животни; издавање на материјали кои се однесуваат на животните преку печатени или електронски медиуми; продукција на радио, телевизиски или интернет програми поврзани со животни
кл. 43 услуги за сместување и чување на животни; услуги за вдомување; пансиони и хотели за привремено сместување и чување на животни
кл. 44 одгледување на животни; потстрижување и уредување на животни; услуги за хигиенска и козметичка нега за животни; одржување на хигиена, миење и негување на животни; здравствени услуги за животни, вклучувајќи ветеринарни услуги, болници за животни и болнички услуги за домашни миленици, ветеринарни советодавни услуги, нега на домашни миленици, советодавни услуги во однос на одгледување, хранење и нега на домашни миленици, фармацевтски услуги, особено подготвување и издавање на ветеринарни лекови, информативни услуги поврзани со ветеринарни фармацевтски производи

(210) **ТМ 2017/8** (220) 03/01/2017
(442) 30/04/2017
(731) **ПЕТ ЦЕНТАР д.о.о. Загреб**
ул. Хеинзелова бр. 60, 10000, Загреб, HR
(740) ДАНЧЕ ЧАКАРОВСКА ГРОЗДАНОВСКА
бул. Св. Клиемт Охридски бр.63а-8, 1000, Скопје
(540)

PET CENTAR

(551) индивидуална
(510, 511)
кл. 3 козметика за животни и козметички препарати за нега на животни, вклучувајќи шампони, регенератори, шампони за суво перење, балсами, производи за расчешлување на влакната; дезодоранси, парфеми и парфимериски производи за домашни миленици; средства за орална хигиена и освежување на здивот за животни; марамчиња натопени со козметички лосиони за домашни миленици; средства за отстранување на дамки од домашни миленици; средства за отстранување на мириси на домашните миленици; детергенти
кл. 5 ветеринарни производи и препарати; лекови и фармацевтски препарати за ветеринарна употреба; лековита храна за животни; лековити адитиви за храна за животни; диететска храна и супстанции за ветеринарна употреба; додатоци на исхраната за животни, вклучувајќи протеиниски, витамински и минерални додатоци на исхраната; пробиотски препарати за животни за ветеринарна употреба; дезинфекциски и антисептички

средства и нивни препарати; хигиенски производи за животни, вклучувајќи пелени, впивачки простирки за дресирање на кученца, гаќи и хигиенски влошки за домашни миленици; препарати за неутрализирање на мирис; средства за уништување на штетници; биоциди и биоцидни препарати; акарициди и акарицидни препарати; инсектициди и средства за одбивање на инсекти; антипаразитски околувратници за животни; антипаразитски и препарати за одбивање во форма на прав, спреј, шампон, лосион, спот-он препарати или додатоци на исхраната за животни; средства за одбивање на животни; средства за привлекување на животни; препарати за спречување на формирање на алги во вода и препарати за отстранување на алги

кл. 18 облека и обувки за домашни миленици; околувратници, подводници и градници (амови) за домашни миленици, седларска опрема; инки за домашни миленици; покривачи за животни; заштитни маски; ремени; ќебиња за животни

кл. 20 лежаи, перници, кревети, кошници, куќички и одморишта за домашни миленици; куќарки за кучиња; дрвени кафези; гребалки за мачки; кутии за чување на домашни миленици; преносници за транспорт на домашни миленици (транспортери); дрвени куќички; вратички за кучиња и мачки од неметални материјали; куќички за птици; гнезда за птици; маси за дотерување на домашни миленици; мебел за внатрешни акваријуми и терариуми

кл. 21 четки, чешели за животни; кафези за домашни миленици; домашни акваријуми, виваријуми и терариуми; украси за акваријуми; капаци за акваријуми; садови за храна за животни; чинии и поилки за домашни миленици; справи за распрскување и справи за наводнување; преносен диспанзер за вода за домашни миленици; хранилки и поилки за птици; кафези за птици; кади за бањање на птици; пречки за кафези; садови и кутии за песок за мачки и други домашни миленици; лопатки за собирање и отстранување на изметот на домашните миленици

кл. 28 играчки за домашни миленици; елеци за пливање за домашни миленици

кл. 31 земјоделски, градинарски и шумарски производи и жита, кои не се опфатени во другите класи; живи животни, особено домашни миленици, акваријумски риби и корали; свежо овошје и зеленчук, компир и од него подготвени немедицински додатоци на исхраната за животни; семиња; природни растенија и цвеќиња; алги и морски треви за исхрана на животни; жита за исхрана за животни; сточна храна за животни и храна за домашни миленици, особено храна за кучиња, мачки, птици, глодари, творови, желки и риби; бисквити и слатки за домашни миленици; џвакалки за јадење, варливи коски и плочки за џвакање за домашни миленици; целосни и дополнителни мешавини од сточна храна; диететска сточна храна; додатоци на исхраната за животни за немедицински цели; коски од сипа; слад; пијалаци за домашни миленици; сено; млеко, млеко во прав и заменско млеко за животни; санитарни влошки, ѓубре и песок за куќички и садови за тоалет за домашни миленици и домашни животни, вклучувајќи подлоги од слама, сено, дрвени струготини, кори од дрва, листови од пченка, од хартија, од глина, од песок и од синтетички материјали; шмиргла

кл. 35 услуги на големопродажба и малопродажба, вклучувајќи и продажба преку интернет, преку пошта, преку каталози и други средства за комуникација: за земјоделски, градинарски и шумарски производи и жита, живи животни, свежо овошје и зеленчук, семиња, природни растенија и цвеќиња, храна за животни, додатоци на исхраната за животни, диететска

сточна храна, слад, слатки и џвакалки за јадење за домашни миленици; производи за домашни миленици и домашни животни, особено легла за животни, кафези за домашни миленици, лежаи, кошници и прекривки за животни, ланчиња, поводници, седларски производи, играчки за животни, садови и кутии за хигиенски песок за домашни миленици (садови за тоалет), преносници за транспорт на домашни миленици (транспортери), гребалки за мачки, хигиенски прибор, прибор за разубавување и препарати за нега на животни, облека и обувки за животни, садови и поилки за домашни миленици, готови аквариуми, терариуми и опрема за акваристика и тераристика, средства за кондиционирање и третирање на аквариумска вода; препарати за уништување на штетници; трговија на големо и мало со ветеринарни производи и препарати, ветеринарни инструменти, фармацевтски и хигиенски препарати и медицински производи; давање на комерцијални совети и информации на потрошувачите; услуги за управување со продажба на производи за животни и ветеринарни производи; презентација на стоки преку средствата за комуникација во малопродажни цели; давање на онлајн услуги, групирање на понуди и пристап кон производи и услуги на други онлајн продавачи на интернет; услуги за маркетинг и презентација на стока на продажно место; рекламирање, вклучително и онлајн рекламирање на компјутерска мрежа; бизнис менаџмент, бизнис администрација, канцелариски услуги, продажна промоција, рекламирање, презентација на стоки, дистрибуција на примероци

кл. 40 услуги за изработка и составување по нарачка и одржување на аквариум и терариум за клиенти

кл. 41 услуги за дресирање на животни; услуги за дресирање и школување на кучиња; школа за дресирање на животни; приредби со животни; изложби на животни; изложување на животни; организирање на приредби со животни и изложби на животни, особено изложби на кучиња, мачки, птици, мали животни, аквариумски риби и акваристика, тераристика, коњи; трки со кучиња и нивна организација; изнајмување на животни за рекреативни цели; обука за дресура на животни и постапување со кучиња; обука за потстрижување и козметички уредување на животни; издавање на материјали кои се однесуваат на животните преку печатени или електронски медиуми; продукција на радио, телевизиски или интернет програми поврзани со животни

кл. 43 услуги за сместување и чување на животни; услуги за вдомување; пансиони и хотели за привремено сместување и чување на животни

кл. 44 одгледување на животни; потстрижување и уредување на животни; услуги за хигиенска и козметичка нега за животни; одржување на хигиена, миење и негување на животни; здравствени услуги за животни, вклучувајќи ветеринарни услуги, болници за животни и болнички услуги за домашни миленици, ветеринарни советодавни услуги, нега на домашни миленици, советодавни услуги во однос на одгледување, хранење и нега на домашни миленици, фармацевтски услуги, особено подготвување и издавање на ветеринарни лекови, информативни услуги поврзани со ветеринарни фармацевтски производи

(210) **ТМ 2017/9** (220) 03/01/2017
(442) 30/04/2017
(731) **ПЕТ ЦЕНТАР д.о.о. Загреб**
ул. Хеинзелова бр. 60, 10000, Загреб, HR

(740) ДАНЧЕ ЧАКАРОВСКА ГРОЗДАНОВСКА бул. Св. Клиемт Охридски бр.63а-8, 1000, Скопје
(540)

(591) црвена, бела и црна
(531) 27.05.02;27.05.04
(551) индивидуална
(510, 511)
кл. 3 козметика за животни и козметички препарати за нега на животни, вклучувајќи шампони, регенератори, шампони за суво перење, балсами, производи за расчешлување на влакната; дезодоранси, парфеми и парфимериски производи за домашни миленици; средства за орална хигиена и освежување на здивот за животни; марамчиња натопени со козметички лосиони за домашни миленици; средства за отстранување на дамки од домашни миленици; средства за отстранување на мириси на домашните миленици; детергенти
кл. 5 ветеринарни производи и препарати; лекови и фармацевтски препарати за ветеринарна употреба; лековита храна за животни; лековити адитиви за храна за животни; диететска храна и супстанции за ветеринарна употреба; додатоци на исхраната за животни, вклучувајќи протеиниски, витамински и минерални додатоци на исхраната; пробиотски препарати за животни за ветеринарна употреба; дезинфекциски и антисептички средства и нивни препарати; хигиенски производи за животни, вклучувајќи пелени, впивачки простирки за дресирање на кученца, гаќи и хигиенски влошки за домашни миленици; препарати за неутрализирање на мирис; средства за уништување на штетници; биоциди и биоцидни препарати; акарициди и акарицидни препарати; инсектициди и средства за одбивање на инсекти; антипаразитски околувратници за животни; антипаразитски и препарати за одбивање во форма на прав, спреј, шампон, лосион, спот-он препарати или додатоци на исхраната за животни; средства за одбивање на животни; средства за привлекување на животни; препарати за спречување на формирање на алги во вода и препарати за отстранување на алги
кл. 18 облека и обувки за домашни миленици; околувратници, подводници и градници (амови) за домашни миленици, седларска опрема; инки за домашни миленици; покривачи за животни; заштитни маски; ремени; ќебиња за животни
кл. 20 лежаи, перници, кревети, кошници, куќички и одморишта за домашни миленици; куќарки за кучиња; дрвени кафези; гребалки за мачки; кутии за чување на домашни миленици; преносници за транспорт на домашни миленици (транспортери); дрвени куќички; вратички за кучиња и мачки од неметални материјали; куќички за птици; гнезда за птици; маси за дотерување на домашни миленици; мебел за внатрешни аквариуми и терариуми
кл. 21 четки, чешели за животни; кафези за домашни миленици; домашни аквариуми, виварiуми и терариуми; украси за аквариуми; капаци за аквариуми; садови за храна за животни; чинии и поилки за домашни миленици; справи за распрскување и справи за наводнување; преносен диспанзер за вода за домашни миленици; хранилки и поилки за птици; кафези за птици; кади за бањање на птици; пречки за кафези; садови и кутии за песок за мачки и други домашни миленици; лопатки за собирање и отстранување на изметот на домашните миленици
кл. 28 играчки за домашни миленици; елеци за пливање за домашни миленици
кл. 31 земјоделски, градинарски и шумарски

производи и жита, кои не се опфатени во другите класи; живи животни, особено домашни миленици, акваријумски риби и корали; свежо овошје и зеленчук, компир и од него подготвени немедицински додатоци на исхраната за животни; семиња; природни растенија и цвеќиња; алги и морски треви за исхрана на животни; жита за исхрана за животни; сточна храна за животни и храна за домашни миленици, особено храна за кучиња, мачки, птици, глодари, творови, желки и риби; бисквити и слатки за домашни миленици; џвакалки за јадење, варливи коски и плочки за џвакање за домашни миленици; целосни и дополнителни мешавини од сточна храна; диететска сточна храна; додатоци на исхраната за животни за немедицински цели; коски од сипа; слад; пијалаци за домашни миленици; сено; млеко, млеко во прав и заменско млеко за животни; санитарни влошки, ѓубре и песок за куќички и садови за тоалет за домашни миленици и домашни животни, вклучувајќи подлоги од слама, сено, дрвени струготини, кори од дрва, листови од пченка, од хартија, од глина, од песок и од синтетички материјали; шмиргла

кл. 35 услуги на големопродажба и малопродажба, вклучувајќи и продажба преку интернет, преку пошта, преку каталози и други средства за комуникација: за земјоделски, градинарски и шумарски производи и жита, живи животни, свежо овошје и зеленчук, семиња, природни растенија и цвеќиња, храна за животни, додатоци на исхраната за животни, диететска сточна храна, слад, слатки и џвакалки за јадење за домачни миленици; производи за домашни миленици и домашни животни, особено легла за животни, кафези за домашни миленици, лежаи, кошници и прекривки за животни, ланчиња, поводници, седларски производи, играчки за животни, садови и кутии за хигиенски песок за домашни миленици (садови за тоалет), преносници за транспорт на домашни миленици (транспортери), гребалки за мачки, хигиенски прибор, прибор за разубавување и препарати за нега на животни, облека и обувки за животни, садови и поилки за домашни миленици, готови акваријуми, терариуми и опрема за акваристика и тераристика, средства за кондиционирање и третирање на акваријумска вода; препарати за уништување на штетници; трговија на големо и мало со ветеринарни производи и препарати, ветеринарни инструменти, фармацевтски и хигиенски препарати и медицински производи; давање на комерцијални совети и информации на потрошувачите; услуги за управување со продажба на производи за животни и ветеринарни производи; презентација на стоки преку средствата за комуникација во малопродажни цели; давање на онлајн услуги, групирање на понуди и пристап кон производи и услуги на други онлајн продавачи на интернет; услуги за маркетинг и презентација на стока на продажно место; рекламирање, вклучително и онлајн рекламирање на компјутерска мрежа; бизнис менаџмент, бизнис администрација, канцелариски услуги, продажна промоција, рекламирање, презентација на стоки, дистрибуција на примероци

кл. 40 услуги за изработка и составување по нарачка и одржување на акваријум и терариум за клиенти

кл. 41 услуги за дресирање на животни; услуги за дресирање и школување на кучиња; школа за дресирање на животни; приредби со животни; изложби на животни; изложување на животни; организирање на приредби со животни и изложби на животни, особено изложби на кучиња, мачки, птици, мали животни, акваријумски риби и акваристика, тераристика, коњи; трки со кучиња и нивна

организација; изнајмување на животни за рекреативни цели; обука за дресура на животни и постапување со кучиња; обука за потстрижување и козметички уредување на животни; издавање на материјали кои се однесуваат на животните преку печатени или електронски медиуми; продукција на радио, телевизиски или интернет програми поврзани со животни

кл. 43 услуги за сместување и чување на животни; услуги за вдомување; пансиони и хотели за привремено сместување и чување на животни

кл. 44 одгледување на животни; потстрижување и уредување на животни; услуги за хигиенска и козметичка нега за животни; одржување на хигиена, миење и негување на животни; здравствени услуги за животни, вклучувајќи ветеринарни услуги, болници за животни и болнички услуги за домашни миленици, ветеринарни советодавни услуги, нега на домашни миленици, советодавни услуги во однос на одгледување, хранење и нега на домашни миленици, фармацевтски услуги, особено подготвување и издавање на ветеринарни лекови, информативни услуги поврзани со ветеринарни фармацевтски производи

(210) **ТМ 2017/11** (220) 03/01/2017
(442) 30/04/2017
(731) **Jaguar Land Rover Limited**
Abbey Road, Whitley, Coventry CV3 4LF, GB
(740) Друштво за застапување од областа на индустриската сопственост ЖИВКО МИЈАТОВИЌ АНД ПАРТНЕРС ДОО Скопје Ул. Даме Груев бр. 3/2-11 1000 Скопје
(540)

JAGUAR

(551) индивидуална
(510, 511)

кл. 9 компјутерски хардвер; он-борд компјутери за возила; компјутери за автономно возење; он борд електронски системи за обезбедување помош при возење и паркирање; он борд електронски системи за автоматско сопирање; он борд електронски системи за помош при возење во лента или престројување; систем за одржување на постојана брзина во возилото; апаратура за контрола на брзината на возилото; компјутерски софтвер; автомотивен компјутрески софтвер и хардвер; компјутерски софтвер за употреба во врска со возила; телеметриски уреди за моторни возила и погонски аппликации; електрични контролни табли; апаратура, инструменти и дисплеи за електронска контрола; сензори; опрема за безбедност на возилото; системи за безбедност и помош при возење; ласери за употреба во врска со возила; ladar апаратура за возила; радар апаратура за возила; камери за возила; онборд камери; акциони камери; паркинг сензори и ретровизор камери за возила; автомотивни мерни инструменти; електронска апаратура за прибирање мерења и примање податоци; компјутерски софтвер, мобилни апликации и безжичен пренос и приемна опрема за употреба во врска со автономно возење и возење без употреба на раце, карактеристики на безбедноста на автомобилот и функции на аларм или предупредување, предупредувања за спречување на несреќи и сообраќајни предупредувања; контролна единица за возење за возила; систем за помош на возачи за моторни возила; станици за полнење на електрични возила; апаратура и кабли за употреба при полнење на електрични возила; батерии за возила; електрични акумулатори, регулатори на волтажа, антени, електрични батерии и склопови; уреди за предупредување против кражба; аларм сензори; мерачи;

инструментални табли и кластери; одометри; брзинометри; тахометри; температурни сензори; волтметри; амперметри; апаратура за тестирање; мерачи на близина; прекинувачи на електрично коло; комутатори; електрични кондензатори; електрични врски; електрични кабли; електрични осигурувачи; кутии за електрични осигурувачи; електрична апаратура и инструменти за контрола за моторни возила и мотори/погони; електрични сензори; апаратура за гаснење пожари; мерачи; леќи за лампи; печатени електрични кола; електрични релеји; електрични прекинувачи; опрема за електрична инсталација; апаратура за тестирање; апаратура за снимање, пренос или репродукција на звук и слики; далечинска контрола за мотори; стартери за далечинска контрола за возила; светла за итно предупредување; систем за известување во случај на опасност; електронски интерфејс модули што се продаваат како интегрален дел од возилото; дисплеј табли за возила; електронски дисплеј системи за возачот за возила; аудио, аудиовизуелна или телекомуникациска опрема; радио апарат; in-car системи за забава; опрема за репродукција на звук; телевизори; радиа; ЦД плеери; звучници; слушалки; лични дигитални асистенти (PDA); таблет компјутери; мултимедијални уреди; MP3 или MP4 апарат и опрема; мобилни хард драјвери; USB драјвери; кутии и држачи за мобилни телефони, смартфони, компјутери, лични дигитални асистенти, лаптопи, ноутбук компјутери; полначи за мобилни телефони, смартфони, лаптопи и таблет компјутери; телефони; мобилни телефони; слушалки и додатоци за мобилен телефон и таблет компјутер; украси за телефони; позадини за телефони и таблети; инсталации за телефон во автомобил; медиуми за снимање; опрема за итно предупредување на автопат; термометри; компаси; калкулатори; електронска апаратура и инструменти за упатства и настава; електрична и научна апаратура за употреба при поправка и сервисирање на возила; магнети; метро за мерење; очила, очила за гледање, очила за сонце, очила за возење, очила за скијање; кутии за очила, очила за сонце или очила за скијање; кациги за возачи; заштитна облека за возачи тркачи; безбедносни појаси и опрема за возачи и патници; апарат, ракавици и облека, сè за употреба за заштита од несреќи или повреди; глобален сиситем за позиционирање (GPS); системи за навигација составени од електронски предаватели, приемници, струјно/електрично коло, микропроцесори, софтвер за мобилен телефон и компјутер сите за употреба при навигација и сите интегрирани во моторно возило; електронски карти што може да се симнат (даунлодираат); опрема за безжичен пренос и прием; интерактивен мултимедијален софтвер; електрични врски; безжични контролери за далечинско набљудување и контрола на функцијата и статусот на другите електрични, електронски, сигнални системи и механички уреди за употреба во врска со возила и мотори/погони за возила; комуникациски апарат за пренос и прием на комуникации преку возила; компјутерски хардвер и софтвер за следење на однесувањето на возачите; сензори, компјутери и безжични примопредаватели за обезбедување поврзливост во рамките на возилото, меѓу возила, со целуларни телефони и со податочни центри; компјутерски хардвер, софтвер и електричен апарат за обезбедување тактилни, звучни и визуелни интерфејси за интеракција со присутните во возилото; опрема за безжичен пренос и прием за употреба во врска со компјутери на далечина за употреба во автомобили за следење, набљудување и

дијагностицирање на одржувањето за возила и за обезбедување информации за возачите; софтвер за компјутерски апликации за употреба од страна на возачите и патниците во возилата за пристапување, гледање и интеракција со и симнување (даунлодирање) на информации и забавна содржина; софтвер што може да се симне (даунлодира) и он-борд компјутерски софтвер што им обезбедува на корисниците далечински и во-возилото пристап до функциите на моторното возило и функциите во врска со безбедноста, удобноста, комуникацијата, забавата и навигацијата на возачот; дијагностички апарат составен од сензори за употреба при тестирање на функциите на возилото и во дијагностицирање на електричните и механичките проблеми на возилото; софтвер и софтверски апликации што ќе им овозможат на корисниците да ги следат и лоцираат украдените возила, да ја полнат електрониката, и да ги складираат и синхронизираат собраните персонализирани информации за корисникот и возилото; електронски интерфејс модули за жичен и безжичен интерфејс на мобилни телефони и електронски медиа плеери со автомотивен електричен систем; интегрирани електронски автоматски системи за возила; мобилни апликации што може да се симнат (даунлодираат); апликациски софтвер за употреба во или во врска со возила; компјутерски игри, софтвер за компјутерски игри; бази на податоци, збир на податоци, датотеки и софтвер во врска со 3Д печатење; бази на податоци, збир на податоци, датотеки и софтвер во врска со дизајнирање и производство на возила и нивни делови и додатоци; бази на податоци, збир на податоци, датотеки и софтвер во врска со дизајнирање и производство на реплика или модел на возила и нивни делови и додатоци; CAD софтвер и датотеки; датотеки со слики што може да се симнат (даунлодираат); електронски бази на податоци што содржат датотеки со слики; бази на податоци, збир на податоци, датотеки и софтвер во врска со шеми за краткотрајно изнајмување на автомобили; бази на податоци, збир на податоци, датотеки и софтвер во врска со однесувањето на возачот на возилото; симулатори за симулирање на работење на копнени возила; виртуелни модели на возила или внатрешност на возила; софтвер и хардвер за виртуелна реалност; софтвер и хардвер за зголемена реалност; делови и фитинзи за кој било од погоренаведените стоки

кл. 12 моторни возила; копнени возила; беспилотни моторни возила [автономни моторни возила]; тркачки автомобили; powertrains (механизам за пренос на погон од мотор до тркала) за копнени возила; погони за копнени возила; мотори за копнени возила; погони за мотоцикли; мотори за мотоцикли; погони за велосипеди; мотори за велосипеди; погони за тркачки автомобили; потпирачи за рака на седиштата на возилото; торби за багаж специјално адаптирани да се сместат во просторот за багаж на возилата; торби за организирање на внатрешноста на автомобилот, мрежи и пепелници специјално адаптирани за монтирање во возила; потпирачи за глава на седиштата на возилото; покривки за потпирачи за глава на седиштата на возилото; заштита за ретровизор и украсни прекривки; прекривки за седиштата за автомобил; прекривки за тркалата за управување на возилото; прекривки што одговараат на возилата; тркала за возила; алуминиумски тркала; раткапна за тркала; бандажи за тркала; капак за тркало; средишен дел на капак за тркало; прекривки на тркалата; верижно тркало (ланчаник); спојлери за возила; прекривки за возила; седишта за возила; безбедносни

седишта за возила; сигурносни појаси за возила; сигурносна опрема за возила; безбедносни сигнали [звучни] за возила; безбедносни и сигурносни уреди и опрема за возила против кражби; решетки за ладилник на возила; trim panel (поклопец за тело) на возило; централна конзола за возило што се продава како дел од возилото и вклучува електоронски интерфејси; велосипеди; трицикли; четирицикли; делови, фитинзи и дополнителна опрема за велосипеди, трицикли и четирицикли; колички и детски колички и нивни делови и додатоци; седишта за возила за бебе, новороденче и дете; делови и фитинзи за сите наведени стоки

(210) **ТМ 2017/12** (220) 03/01/2017
(442) 30/04/2017
(731) **Jaguar Land Rover Limited**
Abbey Road, Whitley, Coventry CV3 4LF, GB
(740) Друштво за застапување од областа на индустриската сопственост ЖИВКО МИЈАТОВИЌ АНД ПАРТНЕРС ДОО Скопје
Ул. Даме Груев бр. 3/2-11 1000 Скопје
(540)

(531) 03.01.04;03.01.21
(551) индивидуална
(510, 511)
кл. 12 моторни возила; копнени возила; беспилотни моторни возила [автономни моторни возила]; тркачки автомобили; powertrains (механизам за пренос на погон од мотор до тркала) за копнени возила; погони за копнени возила; мотори за копнени возила; погони за мотоцикли; мотори за мотоцикли; погони за велосипеди; мотори за велосипеди; погони за тркачки автомобили; потпирачи за рака на седиштата на возилото; торби за багаж специјално адаптирани да се сместат во просторот за багаж на возилата; торби за организирање на внатрешноста на автомобилот, мрежи и пепелници специјално адаптирани за монтирање во возила; потпирачи за глава на седиштата на возилото; покривки за потпирачи за глава на седиштата на возилото; заштита за ретровизор и украсни прекривки; прекривки за седиштата за автомобил; прекривки за тркалата за управување на возилото; прекривки што одговараат на возилата; тркала за возила; алуминиумски тркала; раткапна за тркала; бандажи за тркала; капак за тркало; средишен дел на капак за тркало; прекривки на тркалата; верижно тркало (ланчаник); спојлери за возила; прекривки за возила; седишта за возила; безбедносни седишта за возила; сигурносни појаси за возила; сигурносна опрема за возила; безбедносни сигнали [звучни] за возила; безбедносни и сигурносни уреди и опрема за возила против кражби; решетки за ладилник на возила; trim panel (поклопец за тело) на возило; централна конзола за возило што се продава како дел од возилото и вклучува електоронски интерфејси; велосипеди; трицикли; четирицикли; делови, фитинзи и дополнителна опрема за велосипеди, трицикли и четирицикли; колички и детски колички и нивни делови и додатоци; седишта за возила за бебе, новороденче и дете; делови и фитинзи за сите наведени стоки

(210) **ТМ 2017/15** (220) 05/01/2017
(442) 30/04/2017
(731) **Друштво за производство, трговија и услуги ЧОКОМИЛ увоз-извоз ДОО Ресен ул. 29-ти Ноември б.б.,, Ресен, МК**
(740) БЕРИН Д.О.О. СКОПЈЕ
ул.Македонија бр.27/2/22, 1000 Скопје
(540)

(591) црвена, црна и бела
(531) 26.05.03;26.05.22;27.05.17;27.05.24
(551) индивидуална
(510, 511)
кл. 30 чоколадни десерти со различни вкусови, чоколадни барови, нугат барови прелиени со чоколадо, жита (мали парчиња од жита), производи од житарици во форма на барови, високо протеински барови врз база на житарици, енергетски барови, снек барови, снек барови кои содржат мешавина од зрна, јаткасти производи и сушено овошје

(210) **ТМ 2017/23** (220) 12/01/2017
(442) 30/04/2017
(731) **Друштво за производство, трговија и услуги ЕМОНА БРАНД ДООЕЛ увоз-извоз Скопје**
ул. "Виргино" бр. 89, 1000, Скопје, МК
(740) БЕРИН Д.О.О. СКОПЈЕ
ул.Македонија бр.27/2/22, 1000 Скопје
(540)

(591) црна, бела, црвена, сива, темно зелена, розева
(531) 03.03.15;26.04.15;27.05.03
(551) индивидуална
(510, 511)
кл. 30 цејлонски чај
кл. 43 услуги на обезбедување храна и пијалоци; привремено сместување

(210) **ТМ 2017/28** (220) 13/01/2017
(442) 30/04/2017
(731) **Abbott Medical Optics Inc.**
1700 E. St. Andrew Place, Santa Ana, California 92705, US
(740) Друштво за застапување од областа на индустриската сопственост ЖИВКО МИЈАТОВИЌ АНД ПАРТНЕРС ДОО Скопје
Ул. Даме Груев бр. 3/2-11 1000 Скопје
(540)

BLINK-N-CLEAN

(551) индивидуална
(510, 511)
кл. 5 препарати за одржување контактни леќи, вклучувајќи, раствори и таблети за дезинфекција, чистење, влажнење, заштита, потопување, чување и плакнење на контактни леќи

ПРЕГЛЕДИ

ПРЕГЛЕД НА ПРИЈАВИ НА ТРГОВСКИ МАРКИ СПОРЕД МЕЃУНАРОДНАТА КЛАСИФИКАЦИЈА НА ТРГОВСКИ МАРКИ

(510) код во Меѓународната класафикација на трговски марки (Ниченска)
(210) број на пријавата

(510)	(210)	3	TM 2016/0970	5	TM 2015/1022	5	TM 2016/1100
1	TM 2016/0148	3	TM 2016/0986	5	TM 2015/1023	5	TM 2016/1123
1	TM 2016/0907	3	TM 2016/0987	5	TM 2015/1024	5	TM 2016/1124
1	TM 2016/0964	3	TM 2016/1010	5	TM 2015/1025	5	TM 2016/1128
1	TM 2016/0969	3	TM 2016/1012	5	TM 2016/0148	5	TM 2016/1136
1	TM 2016/0970	3	TM 2016/1052	5	TM 2016/0353	5	TM 2016/1145
1	TM 2016/1101	3	TM 2016/1060	5	TM 2016/0845	5	TM 2016/1149
1	TM 2016/1122	3	TM 2016/1061	5	TM 2016/0846	5	TM 2016/1154
1	TM 2016/1244	3	TM 2016/1082	5	TM 2016/0871	5	TM 2016/1155
1	TM 2016/1245	3	TM 2016/1083	5	TM 2016/0872	5	TM 2016/1187
2	TM 2015/1129	3	TM 2016/1084	5	TM 2016/0873	5	TM 2016/1189
2	TM 2016/0969	3	TM 2016/1110	5	TM 2016/0874	5	TM 2016/1190
2	TM 2016/0970	3	TM 2016/1122	5	TM 2016/0875	5	TM 2016/1191
2	TM 2016/1086	3	TM 2016/1123	5	TM 2016/0909	5	TM 2016/1192
2	TM 2016/1122	3	TM 2016/1124	5	TM 2016/0910	5	TM 2016/1193
3	TM 2012/0974	3	TM 2016/1149	5	TM 2016/0960	5	TM 2016/1194
3	TM 2016/0102	3	TM 2016/1186	5	TM 2016/0976	5	TM 2016/1197
3	TM 2016/0103	3	TM 2016/1218	5	TM 2016/0986	5	TM 2016/1199
3	TM 2016/0854	3	TM 2017/0006	5	TM 2016/0987	5	TM 2016/1201
3	TM 2016/0867	3	TM 2017/0007	5	TM 2016/1018	5	TM 2016/1202
3	TM 2016/0893	3	TM 2017/0008	5	TM 2016/1063	5	TM 2016/1207
3	TM 2016/0901	3	TM 2017/0009	5	TM 2016/1068	5	TM 2016/1211
3	TM 2016/0902	4	TM 2016/0885	5	TM 2016/1069	5	TM 2016/1212
3	TM 2016/0903	4	TM 2016/0886	5	TM 2016/1072	5	TM 2016/1232
3	TM 2016/0904	4	TM 2016/0950	5	TM 2016/1073	5	TM 2016/1240
3	TM 2016/0911	4	TM 2016/0964	5	TM 2016/1074	5	TM 2016/1246
3	TM 2016/0912	4	TM 2016/1184	5	TM 2016/1075	5	TM 2016/1248
3	TM 2016/0913	4	TM 2016/1243	5	TM 2016/1079	5	TM 2016/1252
3	TM 2016/0914	4	TM 2016/1244	5	TM 2016/1095	5	TM 2016/1265
3	TM 2016/0934	4	TM 2016/1245	5	TM 2016/1096	5	TM 2016/1266
3	TM 2016/0960	5	TM 2015/0545	5	TM 2016/1098	5	TM 2017/0006
3	TM 2016/0969	5	TM 2015/1021	5	TM 2016/1099	5	TM 2017/0007

5	TM 2017/0008	**9**	TM 2016/1185	**16**	TM 2016/0900	**21**	TM 2016/1178
5	TM 2017/0009	**9**	TM 2016/1217	**16**	TM 2016/0927	**21**	TM 2017/0006
5	TM 2017/0028	**9**	TM 2016/1229	**16**	TM 2016/0928	**21**	TM 2017/0007
6	TM 2011/1377	**9**	TM 2016/1230	**16**	TM 2016/0929	**21**	TM 2017/0008
6	TM 2011/1388	**9**	TM 2016/1234	**16**	TM 2016/0934	**21**	TM 2017/0009
6	TM 2016/0852	**9**	TM 2016/1235	**16**	TM 2016/0992	**24**	TM 2016/0036
6	TM 2016/0885	**9**	TM 2016/1237	**16**	TM 2016/0993	**24**	TM 2016/0038
6	TM 2016/0886	**9**	TM 2016/1268	**16**	TM 2016/1038	**25**	TM 2015/0486
7	TM 2016/1268	**9**	TM 2017/0011	**16**	TM 2016/1039	**25**	TM 2016/1009
7	TM 2016/1269	**10**	TM 2016/0960	**16**	TM 2016/1056	**25**	TM 2016/1058
9	TM 2016/0858	**10**	TM 2016/1054	**16**	TM 2016/1057	**25**	TM 2016/1120
9	TM 2016/0869	**10**	TM 2016/1107	**16**	TM 2016/1087	**25**	TM 2016/1121
9	TM 2016/0880	**10**	TM 2016/1150	**16**	TM 2016/1088	**25**	TM 2016/1129
9	TM 2016/1038	**10**	TM 2016/1154	**16**	TM 2016/1103	**25**	TM 2016/1174
9	TM 2016/1041	**10**	TM 2016/1155	**16**	TM 2016/1144	**25**	TM 2016/1177
9	TM 2016/1042	**10**	TM 2016/1247	**16**	TM 2016/1174	**25**	TM 2016/1178
9	TM 2016/1043	**11**	TM 2016/0858	**16**	TM 2016/1177	**25**	TM 2016/1180
9	TM 2016/1044	**11**	TM 2016/1077	**16**	TM 2016/1178	**25**	TM 2016/1218
9	TM 2016/1064	**11**	TM 2016/1131	**16**	TM 2016/1180	**25**	TM 2016/1254
9	TM 2016/1065	**11**	TM 2016/1268	**16**	TM 2016/1185	**25**	TM 2017/0004
9	TM 2016/1077	**11**	TM 2016/1269	**18**	TM 2016/1218	**26**	TM 2016/1120
9	TM 2016/1081	**12**	TM 2016/0869	**18**	TM 2016/1254	**26**	TM 2016/1121
9	TM 2016/1086	**12**	TM 2016/0973	**18**	TM 2017/0004	**28**	TM 2016/1056
9	TM 2016/1087	**12**	TM 2017/0011	**18**	TM 2017/0006	**28**	TM 2016/1057
9	TM 2016/1088	**12**	TM 2017/0012	**18**	TM 2017/0007	**28**	TM 2016/1081
9	TM 2016/1104	**14**	TM 2016/1060	**18**	TM 2017/0008	**28**	TM 2016/1111
9	TM 2016/1109	**14**	TM 2016/1081	**18**	TM 2017/0009	**28**	TM 2016/1113
9	TM 2016/1111	**14**	TM 2016/1111	**19**	TM 2016/0852	**28**	TM 2016/1116
9	TM 2016/1113	**14**	TM 2016/1113	**20**	TM 2016/0036	**28**	TM 2016/1118
9	TM 2016/1116	**14**	TM 2016/1116	**20**	TM 2016/0038	**28**	TM 2016/1119
9	TM 2016/1118	**14**	TM 2016/1118	**20**	TM 2016/1002	**28**	TM 2016/1150
9	TM 2016/1119	**14**	TM 2016/1119	**20**	TM 2016/1161	**28**	TM 2016/1174
9	TM 2016/1129	**14**	TM 2016/1217	**20**	TM 2016/1178	**28**	TM 2016/1175
9	TM 2016/1131	**14**	TM 2016/1234	**20**	TM 2017/0006	**28**	TM 2016/1176
9	TM 2016/1173	**14**	TM 2016/1235	**20**	TM 2017/0007	**28**	TM 2016/1177
9	TM 2016/1174	**14**	TM 2016/1237	**20**	TM 2017/0008	**28**	TM 2016/1178
9	TM 2016/1177	**15**	TM 2016/1109	**20**	TM 2017/0009	**28**	TM 2016/1180
9	TM 2016/1178	**16**	TM 2015/0486	**21**	TM 2011/1377	**28**	TM 2016/1217
9	TM 2016/1180	**16**	TM 2015/1129	**21**	TM 2011/1388	**28**	TM 2016/1234
9	TM 2016/1181	**16**	TM 2016/0854	**21**	TM 2016/1077	**28**	TM 2016/1235

28	TM 2016/1237	**30**	TM 2016/0970	**32**	TM 2015/0848	**35**	TM 2016/0872
28	TM 2017/0004	**30**	TM 2016/1031	**32**	TM 2016/0516	**35**	TM 2016/0873
28	TM 2017/0006	**30**	TM 2016/1034	**32**	TM 2016/0866	**35**	TM 2016/0874
28	TM 2017/0007	**30**	TM 2016/1050	**32**	TM 2016/0906	**35**	TM 2016/0875
28	TM 2017/0008	**30**	TM 2016/1051	**32**	TM 2016/0916	**35**	TM 2016/0882
28	TM 2017/0009	**30**	TM 2016/1060	**32**	TM 2016/0938	**35**	TM 2016/0883
29	TM 2016/0857	**30**	TM 2016/1089	**32**	TM 2016/1018	**35**	TM 2016/0891
29	TM 2016/0884	**30**	TM 2016/1090	**32**	TM 2016/1024	**35**	TM 2016/0900
29	TM 2016/0899	**30**	TM 2016/1091	**32**	TM 2016/1060	**35**	TM 2016/0909
29	TM 2016/0916	**30**	TM 2016/1105	**32**	TM 2016/1089	**35**	TM 2016/0910
29	TM 2016/0933	**30**	TM 2016/1106	**32**	TM 2016/1090	**35**	TM 2016/0916
29	TM 2016/0935	**30**	TM 2016/1151	**32**	TM 2016/1091	**35**	TM 2016/0926
29	TM 2016/0955	**30**	TM 2016/1179	**33**	TM 2016/0917	**35**	TM 2016/0927
29	TM 2016/0969	**30**	TM 2016/1252	**33**	TM 2016/0918	**35**	TM 2016/0928
29	TM 2016/0970	**30**	TM 2016/1255	**33**	TM 2016/1024	**35**	TM 2016/0929
29	TM 2016/1060	**30**	TM 2016/1257	**33**	TM 2016/1060	**35**	TM 2016/0935
29	TM 2016/1089	**30**	TM 2016/1265	**33**	TM 2016/1093	**35**	TM 2016/0949
29	TM 2016/1090	**30**	TM 2016/1266	**33**	TM 2016/1094	**35**	TM 2016/0981
29	TM 2016/1091	**30**	TM 2017/0002	**33**	TM 2016/1114	**35**	TM 2016/0992
29	TM 2016/1106	**30**	TM 2017/0003	**33**	TM 2016/1115	**35**	TM 2016/0993
29	TM 2016/1156	**30**	TM 2017/0015	**33**	TM 2016/1215	**35**	TM 2016/0999
29	TM 2016/1157	**30**	TM 2017/0023	**33**	TM 2016/1216	**35**	TM 2016/1033
29	TM 2016/1158	**31**	TM 2016/0353	**34**	TM 2015/1258	**35**	TM 2016/1036
29	TM 2016/1159	**31**	TM 2016/0981	**34**	TM 2016/0876	**35**	TM 2016/1037
29	TM 2016/1160	**31**	TM 2016/1018	**34**	TM 2016/0895	**35**	TM 2016/1038
29	TM 2016/1179	**31**	TM 2016/1060	**34**	TM 2016/0943	**35**	TM 2016/1039
29	TM 2016/1233	**31**	TM 2016/1106	**34**	TM 2016/1019	**35**	TM 2016/1041
29	TM 2017/0002	**31**	TM 2017/0006	**34**	TM 2016/1020	**35**	TM 2016/1042
29	TM 2017/0003	**31**	TM 2017/0007	**34**	TM 2016/1055	**35**	TM 2016/1043
30	TM 2011/0581	**31**	TM 2017/0008	**34**	TM 2016/1152	**35**	TM 2016/1044
30	TM 2012/0036	**31**	TM 2017/0009	**34**	TM 2016/1163	**35**	TM 2016/1058
30	TM 2016/0353	**32**	TM 2011/1377	**34**	TM 2016/1241	**35**	TM 2016/1059
30	TM 2016/0881	**32**	TM 2011/1388	**35**	TM 2011/0581	**35**	TM 2016/1060
30	TM 2016/0884	**32**	TM 2012/0313	**35**	TM 2014/1326	**35**	TM 2016/1064
30	TM 2016/0892	**32**	TM 2012/0315	**35**	TM 2015/0486	**35**	TM 2016/1065
30	TM 2016/0898	**32**	TM 2012/0349	**35**	TM 2015/0503	**35**	TM 2016/1067
30	TM 2016/0905	**32**	TM 2012/0387	**35**	TM 2016/0841	**35**	TM 2016/1076
30	TM 2016/0916	**32**	TM 2012/0397	**35**	TM 2016/0842	**35**	TM 2016/1077
30	TM 2016/0933	**32**	TM 2012/1301	**35**	TM 2016/0857	**35**	TM 2016/1086
30	TM 2016/0969	**32**	TM 2015/0847	**35**	TM 2016/0858	**35**	TM 2016/1093

35	TM 2016/1094	**36**	TM 2016/0931	**38**	TM 2016/1065	**41**	TM 2014/1326
35	TM 2016/1102	**36**	TM 2016/0932	**38**	TM 2016/1077	**41**	TM 2015/0486
35	TM 2016/1105	**36**	TM 2016/0949	**38**	TM 2016/1109	**41**	TM 2016/0841
35	TM 2016/1106	**36**	TM 2016/0971	**38**	TM 2016/1132	**41**	TM 2016/0842
35	TM 2016/1108	**36**	TM 2016/0972	**38**	TM 2016/1133	**41**	TM 2016/0855
35	TM 2016/1109	**36**	TM 2016/1060	**38**	TM 2016/1134	**41**	TM 2016/0856
35	TM 2016/1110	**36**	TM 2016/1076	**38**	TM 2016/1135	**41**	TM 2016/0877
35	TM 2016/1125	**36**	TM 2016/1125	**38**	TM 2016/1153	**41**	TM 2016/0879
35	TM 2016/1126	**36**	TM 2016/1138	**38**	TM 2016/1229	**41**	TM 2016/0882
35	TM 2016/1132	**36**	TM 2016/1139	**38**	TM 2016/1230	**41**	TM 2016/0883
35	TM 2016/1133	**36**	TM 2016/1140	**38**	TM 2016/1231	**41**	TM 2016/0891
35	TM 2016/1134	**36**	TM 2016/1141	**39**	TM 2011/0921	**41**	TM 2016/0900
35	TM 2016/1135	**36**	TM 2016/1142	**39**	TM 2016/0373	**41**	TM 2016/0926
35	TM 2016/1138	**36**	TM 2016/1213	**39**	TM 2016/0877	**41**	TM 2016/0927
35	TM 2016/1139	**36**	TM 2016/1258	**39**	TM 2016/0885	**41**	TM 2016/0928
35	TM 2016/1140	**37**	TM 2016/0852	**39**	TM 2016/0886	**41**	TM 2016/0929
35	TM 2016/1141	**37**	TM 2016/1041	**39**	TM 2016/0931	**41**	TM 2016/0951
35	TM 2016/1142	**37**	TM 2016/1042	**39**	TM 2016/0932	**41**	TM 2016/0978
35	TM 2016/1144	**37**	TM 2016/1043	**39**	TM 2016/0964	**41**	TM 2016/0992
35	TM 2016/1147	**37**	TM 2016/1044	**39**	TM 2016/0981	**41**	TM 2016/0993
35	TM 2016/1151	**37**	TM 2016/1060	**39**	TM 2016/1060	**41**	TM 2016/0996
35	TM 2016/1153	**37**	TM 2016/1064	**39**	TM 2016/1108	**41**	TM 2016/0999
35	TM 2016/1154	**37**	TM 2016/1065	**39**	TM 2016/1132	**41**	TM 2016/1026
35	TM 2016/1155	**37**	TM 2016/1109	**39**	TM 2016/1133	**41**	TM 2016/1039
35	TM 2016/1161	**37**	TM 2016/1125	**39**	TM 2016/1219	**41**	TM 2016/1055
35	TM 2016/1184	**37**	TM 2016/1184	**39**	TM 2016/1220	**41**	TM 2016/1056
35	TM 2016/1221	**37**	TM 2016/1244	**40**	TM 2016/0872	**41**	TM 2016/1057
35	TM 2016/1247	**37**	TM 2016/1245	**40**	TM 2016/0873	**41**	TM 2016/1059
35	TM 2016/1252	**37**	TM 2016/1268	**40**	TM 2016/0874	**41**	TM 2016/1060
35	TM 2016/1254	**38**	TM 2011/0921	**40**	TM 2016/0875	**41**	TM 2016/1062
35	TM 2016/1255	**38**	TM 2016/0841	**40**	TM 2016/0885	**41**	TM 2016/1081
35	TM 2016/1265	**38**	TM 2016/0842	**40**	TM 2016/0886	**41**	TM 2016/1087
35	TM 2016/1266	**38**	TM 2016/0882	**40**	TM 2016/1102	**41**	TM 2016/1088
35	TM 2017/0006	**38**	TM 2016/0883	**40**	TM 2016/1108	**41**	TM 2016/1109
35	TM 2017/0007	**38**	TM 2016/0926	**40**	TM 2016/1120	**41**	TM 2016/1111
35	TM 2017/0008	**38**	TM 2016/1041	**40**	TM 2016/1121	**41**	TM 2016/1113
35	TM 2017/0009	**38**	TM 2016/1042	**40**	TM 2017/0006	**41**	TM 2016/1116
36	TM 2016/0373	**38**	TM 2016/1043	**40**	TM 2017/0007	**41**	TM 2016/1118
36	TM 2016/0544	**38**	TM 2016/1044	**40**	TM 2017/0008	**41**	TM 2016/1119
36	TM 2016/0852	**38**	TM 2016/1064	**40**	TM 2017/0009	**41**	TM 2016/1126

41	TM 2016/1134	**42**	TM 2016/0880	**43**	TM 2016/0891	**44**	TM 2016/0874
41	TM 2016/1135	**42**	TM 2016/0964	**43**	TM 2016/0921	**44**	TM 2016/0875
41	TM 2016/1153	**42**	TM 2016/0971	**43**	TM 2016/1060	**44**	TM 2016/0960
41	TM 2016/1174	**42**	TM 2016/0972	**43**	TM 2016/1093	**44**	TM 2016/1145
41	TM 2016/1177	**42**	TM 2016/1026	**43**	TM 2016/1094	**44**	TM 2016/1150
41	TM 2016/1178	**42**	TM 2016/1036	**43**	TM 2016/1102	**44**	TM 2016/1171
41	TM 2016/1180	**42**	TM 2016/1037	**43**	TM 2016/1114	**44**	TM 2016/1247
41	TM 2016/1185	**42**	TM 2016/1041	**43**	TM 2016/1115	**44**	TM 2016/1253
41	TM 2016/1217	**42**	TM 2016/1042	**43**	TM 2016/1138	**44**	TM 2017/0006
41	TM 2016/1219	**42**	TM 2016/1043	**43**	TM 2016/1139	**44**	TM 2017/0007
41	TM 2016/1220	**42**	TM 2016/1044	**43**	TM 2016/1140	**44**	TM 2017/0008
41	TM 2016/1221	**42**	TM 2016/1053	**43**	TM 2016/1141	**44**	TM 2017/0009
41	TM 2016/1229	**42**	TM 2016/1059	**43**	TM 2016/1147	**45**	TM 2014/1326
41	TM 2016/1230	**42**	TM 2016/1060	**43**	TM 2016/1151	**45**	TM 2016/0850
41	TM 2016/1234	**42**	TM 2016/1062	**43**	TM 2016/1219	**45**	TM 2016/0855
41	TM 2016/1235	**42**	TM 2016/1064	**43**	TM 2016/1220	**45**	TM 2016/0856
41	TM 2016/1237	**42**	TM 2016/1065	**43**	TM 2016/1259	**45**	TM 2016/0999
41	TM 2016/1247	**42**	TM 2016/1104	**43**	TM 2017/0006	**45**	TM 2016/1036
41	TM 2016/1255	**42**	TM 2016/1161	**43**	TM 2017/0007	**45**	TM 2016/1037
41	TM 2017/0006	**42**	TM 2016/1181	**43**	TM 2017/0008	**45**	TM 2016/1060
41	TM 2017/0007	**42**	TM 2016/1214	**43**	TM 2017/0009	**45**	TM 2016/1076
41	TM 2017/0008	**42**	TM 2016/1221	**43**	TM 2017/0023	**45**	TM 2016/1104
41	TM 2017/0009	**42**	TM 2016/1247	**44**	TM 2015/0923	**45**	TM 2016/1126
42	TM 2011/0921	**43**	TM 2015/0862	**44**	TM 2015/0924		
42	TM 2016/0852	**43**	TM 2016/0855	**44**	TM 2015/0925		
42	TM 2016/0872	**43**	TM 2016/0856	**44**	TM 2015/0926		
42	TM 2016/0873	**43**	TM 2016/0863	**44**	TM 2015/0927		
42	TM 2016/0874	**43**	TM 2016/0877	**44**	TM 2016/0872		
42	TM 2016/0875	**43**	TM 2016/0884	**44**	TM 2016/0873		

ПРЕГЛЕД ПО НОСИТЕЛИ НА ПРИЈАВИ НА ТРГОВСКИ МАРКИ

(731) носител на правото на трговски марка
(210) број на трговската марка

(731)	(210)
Abbott Medical Optics Inc.	MK/T/ 2016/1096
Abbott Medical Optics Inc.	MK/T/ 2017/28
ADOL sh.p.k.	MK/T/ 2016/1215
ADOL sh.p.k.	MK/T/ 2016/1216
Aflofarm Farmacija Polska Sp. z o.o.	MK/T/ 2016/1136
Aktsionerno Droujesvo BULGARTABAC HOLDING	MK/T/ 2015/1258
Amgen Inc. (a Delaware corporation)	MK/T/ 2016/1054
Amouage SAOC	MK/T/ 2016/867
Amouage SAOC	MK/T/ 2016/1052
Athleta (ITM) Inc.	MK/T/ 2016/1009
Bayer Consumer Care AG	MK/T/ 2016/1246
BeiGene, Ltd. c/o Mourant Ozannes Corporate Services (Cayman) Limited	MK/T/ 2016/872
BeiGene, Ltd. c/o Mourant Ozannes Corporate Services (Cayman) Limited	MK/T/ 2016/873
BeiGene, Ltd. c/o Mourant Ozannes Corporate Services (Cayman) Limited	MK/T/ 2016/874
BeiGene, Ltd. c/o Mourant Ozannes Corporate Services (Cayman) Limited	MK/T/ 2016/875
BELUPO lijekovi i kozmetika d.d	MK/T/ 2016/1212
Biogen Hemophilia Inc. (Delaware corporation)	MK/T/ 2016/1053
BIOGEN MA INC. (Massachusetts corporation)	MK/T/ 2016/1171
BMJ Industries FZCO	MK/T/ 2016/895
BOSNALIJEK d.d.	MK/T/ 2016/909
BOSNALIJEK d.d.	MK/T/ 2016/910
Castrol Limited (A company organized and existing under the laws of England & Wales)	MK/T/ 2016/1243
Cephalon UK Limited Ridings	MK/T/ 2015/545
Ciech Sarzyna Spolka Akcyjna	MK/T/ 2016/148
Colgate - Palmolive Company, a Delaware Corporation	MK/T/ 2016/1082
Colgate - Palmolive Company, a Delaware Corporation	MK/T/ 2016/1083
Colgate - Palmolive Company, a Delaware Corporation	MK/T/ 2016/1084
CORPORACION HABANOS, S.A.	MK/T/ 2016/1163
E.I. du Pont de Nemours and Company	MK/T/ 2016/1101

Energy Beverages LLC, a Delaware limited liability compny	MK/T/ 2016/866
ENRICO GIOTTI S.P.A.	MK/T/ 2016/969
ENRICO GIOTTI S.P.A.	MK/T/ 2016/970
Enterprise Holdings, Inc. A corporation of the State of Missouri	MK/T/ 2016/931
Enterprise Holdings, Inc. A corporation of the State of Missouri	MK/T/ 2016/932
Entrepreneur Media, Inc. a California corporation	MK/T/ 2016/1144
Euro Games Technology Ltd	MK/T/ 2016/1223
Euro Games Technology Ltd	MK/T/ 2016/1224
Euro Games Technology Ltd	MK/T/ 2016/1225
Exelixis, Inc.	MK/T/ 2016/1095
Exxon Mobil Corporation, a corporation organized and existing under the laws of the State of New Jersey	MK/T/ 2016/1244
Exxon Mobil Corporation, a corporation organized and existing under the laws of the State of New Jersey	MK/T/ 2016/1245
Fortex Nutraceuticals LTD Sofia	MK/T/ 2016/1265
Fortex Nutraceuticals LTD Sofia	MK/T/ 2016/1266
FRANCK Prehrambena industrija, dionicko drustvo - ZAGREB	MK/T/ 2016/881
FRANCK Prehrambena industrija, dionicko drustvo - ZAGREB	MK/T/ 2016/898
Froneri Ltd.	MK/T/ 2016/884
Genetics Institute, LLC	MK/T/ 2016/1128
Goodyear Dunlop Tyres UK Limited	MK/T/ 2016/973
GR. SARANTIS ANONYMI VIOMICHANIKI & EMPORIKI ETAIRIA KALLYNTIKON ENDYMATON OIKIAKON & PHARMAKEFTIKON EIDON	MK/T/ 2016/1123
GR. SARANTIS ANONYMI VIOMICHANIKI & EMPORIKI ETAIRIA KALLYNTIKON ENDYMATON OIKIAKON & PHARMAKEFTIKON EIDON	MK/T/ 2016/1124
Groupon, Inc.	MK/T/ 2016/1038
Gullane (Thomas) Limited	MK/T/ 2016/1180
Halil Irfan Bumin	MK/T/ 2016/852
Huntsman Spin Corporation, (a Delaware Corporation)	MK/T/ 2016/1122
Hyatt International Corporation	MK/T/ 2016/921
Hyundai Motor Company	MK/T/ 2016/1173
INCI DERI MAMULLERI SANAYI VE TICARET ANONIM SIRKETI	MK/T/ 2016/1254
Interbusiness for industry and trade (Интербизнис фор индустри енд трејд)	MK/T/ 2016/1019
Interbusiness for industry and trade (Интербизнис фор индустри енд трејд)	MK/T/ 2016/1020
Intercontinental Great Brands LLC	MK/T/ 2016/892
Jaguar Land Rover Limited	MK/T/ 2017/4
Jaguar Land Rover Limited	MK/T/ 2017/11
Jaguar Land Rover Limited	MK/T/ 2017/12
JT International SA	MK/T/ 2016/943

KWANG YANG MOTOR CO., LTD. **(a corporation incorporated under the laws of Taiwan, R.O.C.)**	MK/T/ 2016/869
L&M Sarl	MK/T/ 2016/1218
LABORATORIO ALDO-UNION, S.L.	MK/T/ 2016/1154
LABORATORIO ALDO-UNION, S.L.	MK/T/ 2016/1155
Mattel, Inc.	MK/T/ 2016/1174
Mattel, Inc.	MK/T/ 2016/1175
Mattel, Inc.	MK/T/ 2016/1176
Mattel, Inc.	MK/T/ 2016/1177
Mattel, Inc.	MK/T/ 2016/1178
Millennium & Copthirne International Limited	MK/T/ 2016/863
NBCUniversal Media, LLC	MK/T/ 2016/1229
NBCUniversal Media, LLC	MK/T/ 2016/1230
NEOSTRATA COMPANY, INC.	MK/T/ 2016/1010
NEOSTRATA COMPANY, INC.	MK/T/ 2016/1012
NOVAPLOT ENTERPRISES LTD	MK/T/ 2016/1179
NOVARTIS AG,	MK/T/ 2016/1187
Pavlina Vladimirova Chorbadzhiyska	MK/T/ 2016/1107
Pfizer Inc.	MK/T/ 2016/845
Pfizer Inc.	MK/T/ 2016/846
Pfizer Inc.	MK/T/ 2016/871
Philip Morris Brands Sarl	MK/T/ 2016/876
Philip Morris Brands Sarl	MK/T/ 2016/1055
Philip Morris Brands Sarl	MK/T/ 2016/1152
Philip Morris Brands Sarl	MK/T/ 2016/1241
Pozavarovalnica Sava, d.d.	MK/T/ 2016/971
Pozavarovalnica Sava, d.d.	MK/T/ 2016/972
RAFARM S.A.	MK/T/ 2016/1248
Red Bull GmbH	MK/T/ 2016/906
Rowa Pharmaceuticals Limited	MK/T/ 2016/1099
Rowa Pharmaceuticals Limited	MK/T/ 2016/1100
SANOVEL ILAC SANAYI VE TICARET A.S.	MK/T/ 2015/1021
SANOVEL ILAC SANAYI VE TICARET A.S.	MK/T/ 2015/1022
SANOVEL ILAC SANAYI VE TICARET A.S.	MK/T/ 2015/1023
SANOVEL ILAC SANAYI VE TICARET A.S.	MK/T/ 2015/1024
SANOVEL ILAC SANAYI VE TICARET A.S.	MK/T/ 2015/1025
SAPONIA Kemiska, prehrambena i farmaceutska industrija, p.o., Osijek	MK/T/ 2016/102
SAPONIA Kemiska, prehrambena i farmaceutska industrija, p.o., Osijek	MK/T/ 2016/103
SHELL BRANDS INTERNATIONAL AG	MK/T/ 2016/950
Shell Brands International AG	MK/T/ 2016/1184

Stafford-Miller (Ireland) Limited	MK/T/ 2016/1149
The Coca-Cola Company	MK/T/ 2011/1377
The Coca-Cola Company	MK/T/ 2011/1388
The Coca-Cola Company	MK/T/ 2012/313
The Coca-Cola Company	MK/T/ 2012/315
The Coca-Cola Company	MK/T/ 2012/349
The Coca-Cola Company	MK/T/ 2012/387
The Coca-Cola Company	MK/T/ 2012/397
Unilever N.V.	MK/T/ 2016/893
Universal City Studios LLC	MK/T/ 2016/1231
Western Digital Technologies, Inc	MK/T/ 2016/1181
Western Digital Technologies, Inc.	MK/T/ 2016/880
WHIRLPOOL PROPERTIES, INC.	MK/T/ 2016/1268
WHIRLPOOL PROPERTIES, INC.	MK/T/ 2016/1269
Wm. WRIGLEY Jr. Company	MK/T/ 2016/1031
Wm. WRIGLEY Jr. Company	MK/T/ 2016/1034
Wm. WRIGLEY Jr. Company	MK/T/ 2016/1050
Wm. WRIGLEY Jr. Company	MK/T/ 2016/1051
Zoetis Services LLC	MK/T/ 2016/1145
Zoetis Services LLC	MK/T/ 2016/1232
Zoetis Services LLC	MK/T/ 2016/1240
Агенција Бравура	MK/T/ 2016/373
Агенција за супервизија на капитално финансирано пензиско осигурување	MK/T/ 2016/1258
Адвокат Маја Ристова	MK/T/ 2016/1126
Адвокатско друштво Кнезовиќ и соработници Скопје	MK/T/ 2016/850
Анастасија Трајковска	MK/T/ 2016/1120
Анастасија Трајковска	MK/T/ 2016/1121
Астериа Ворлд Ворк	MK/T/ 2014/1326
Гранап ГНП дооел Скопје	MK/T/ 2016/1102
Гранап ГНП дооел Скопје	MK/T/ 2016/1108
Дарко Стојоски	MK/T/ 2016/1221
ДПТУ Терзи-Компани ДООЕЛ	MK/T/ 2016/1131
Друштво АНМ ЕНТЕРПРИСЕ ГРОУП ДООЕЛ увоз-извоз Тетово	MK/T/ 2016/841
Друштво АНМ ЕНТЕРПРИСЕ ГРОУП ДООЕЛ увоз-извоз Тетово	MK/T/ 2016/842
Друштво за внатрешна и надворешна трговија Зегин Хелти Фуд	MK/T/ 2016/1018
Друштво за графичка дејност трговија и услуги ПОЛИЕСТЕРДЕЈ ДООЕЛ Скопје	MK/T/ 2016/1103
Друштво за издавачка дејност, производство, промет и услуги ЕДУКА МАК ДОО Скопје	MK/T/ 2016/927

Друштво за издавачка дејност, производство, промет и услуги ЕДУКА МАК ДОО Скопје	MK/T/ 2016/928
Друштво за издавачка дејност, производство, промет и услуги ЕДУКА МАК ДОО Скопје	MK/T/ 2016/929
Друштво за информатичка технологија ИНПЛЕЕР ХУБ ДООЕЛ Скопје	MK/T/ 2016/1104
Друштво за консалтинг услуги ПРАЕЛЕГАЛ МЕЃУНАРОДЕН КОНСАЛТИНГ ДОО Скопје	MK/T/ 2016/1219
Друштво за консалтинг услуги ПРАЕЛЕГАЛ МЕЃУНАРОДЕН КОНСАЛТИНГ ДОО Скопје	MK/T/ 2016/1220
Друштво за консалтинг, производство, трговија и услуги ЊУ ТЕХНОЛОЏИ КОНСАЛТИНГ ДООЕЛ Скопје	MK/T/ 2016/1081
Друштво за консалтинг, производство, трговија и услуги ЊУ ТЕХНОЛОЏИ КОНСАЛТИНГ ДООЕЛ Скопје	MK/T/ 2016/1111
Друштво за консалтинг, производство, трговија и услуги ЊУ ТЕХНОЛОЏИ КОНСАЛТИНГ ДООЕЛ Скопје	MK/T/ 2016/1113
Друштво за консалтинг, производство, трговија и услуги ЊУ ТЕХНОЛОЏИ КОНСАЛТИНГ ДООЕЛ Скопје	MK/T/ 2016/1116
Друштво за консалтинг, производство, трговија и услуги ЊУ ТЕХНОЛОЏИ КОНСАЛТИНГ ДООЕЛ Скопје	MK/T/ 2016/1118
Друштво за консалтинг, производство, трговија и услуги ЊУ ТЕХНОЛОЏИ КОНСАЛТИНГ ДООЕЛ Скопје	MK/T/ 2016/1119
Друштво за консалтинг, производство, трговија и услуги ЊУ ТЕХНОЛОЏИ КОНСАЛТИНГ ДООЕЛ Скопје	MK/T/ 2016/1217
Друштво за консалтинг, производство, трговија и услуги ЊУ ТЕХНОЛОЏИ КОНСАЛТИНГ ДООЕЛ Скопје	MK/T/ 2016/1234
Друштво за консалтинг, производство, трговија и услуги ЊУ ТЕХНОЛОЏИ КОНСАЛТИНГ ДООЕЛ Скопје	MK/T/ 2016/1235
Друштво за консалтинг, производство, трговија и услуги ЊУ ТЕХНОЛОЏИ КОНСАЛТИНГ ДООЕЛ Скопје	MK/T/ 2016/1237
Друштво за осигурување ЕУРОСИГ АД Скопје	MK/T/ 2016/949
Друштво за посредување во образованието и едукативни услуги ТИЧХУТ ДОО Скопје	MK/T/ 2016/951
Друштво за правни работи МЕНС ЛЕГИС ДООЕЛ Скопје	MK/T/ 2016/1036
Друштво за правни работи МЕНС ЛЕГИС ДООЕЛ Скопје	MK/T/ 2016/1037
Друштво за проектирање и дизајнирање СНАП ДИЗАЈН ДООЕЛ Скопје	MK/T/ 2016/1150
Друштво за производство и промет БИОНИКА ФАРМАЦЕУТИКАЛС ДОО Скопје	MK/T/ 2016/1068
Друштво за производство и промет БИОНИКА ФАРМАЦЕУТИКАЛС ДОО Скопје	MK/T/ 2016/1069
Друштво за производство и промет БИОНИКА ФАРМАЦЕУТИКАЛС ДОО Скопје	MK/T/ 2016/1072

Друштво за производство и промет БИОНИКА ФАРМАЦЕУТИКАЛС ДОО Скопје	MK/T/ 2016/1073
Друштво за производство и промет БИОНИКА ФАРМАЦЕУТИКАЛС ДОО Скопје	MK/T/ 2016/1074
Друштво за производство и промет БИОНИКА ФАРМАЦЕУТИКАЛС ДОО Скопје	MK/T/ 2016/1075
Друштво за производство и трговија и услуги АЛ-МАК увоз-извоз ДОО Струмица	MK/T/ 2016/36
Друштво за производство и трговија и услуги АЛ-МАК увоз-извоз ДОО Струмица	MK/T/ 2016/38
Друштво за производство и трговија на големо и мало ТЕХНОАЛАТ КОМЕРЦ Атанас ДООЕЛ експорт импорт Гевгелија	MK/T/ 2016/1156
Друштво за производство и трговија на големо и мало ТЕХНОАЛАТ КОМЕРЦ Атанас ДООЕЛ експорт импорт Гевгелија	MK/T/ 2016/1157
Друштво за производство и трговија на големо и мало ТЕХНОАЛАТ КОМЕРЦ Атанас ДООЕЛ експорт импорт Гевгелија	MK/T/ 2016/1158
Друштво за производство и трговија на големо и мало ТЕХНОАЛАТ КОМЕРЦ Атанас ДООЕЛ експорт импорт Гевгелија	MK/T/ 2016/1159
Друштво за производство и трговија на големо и мало ТЕХНОАЛАТ КОМЕРЦ Атанас ДООЕЛ експорт импорт Гевгелија	MK/T/ 2016/1160
Друштво за производство на мелнички, пекарски и слаткарски проиводи, промет на големо и мало и увоз-извоз ЖИТО ЛУКС АД Скопје	MK/T/ 2016/1089
Друштво за производство на мелнички, пекарски и слаткарски проиводи, промет на големо и мало и увоз-извоз ЖИТО ЛУКС АД Скопје	MK/T/ 2016/1090
Друштво за производство на мелнички, пекарски и слаткарски проиводи, промет на големо и мало и увоз-извоз ЖИТО ЛУКС АД Скопје	MK/T/ 2016/1091
Друштво за производство Трговија и услуги Б.Б.Ф КОМПАНИ ЛТД ДООЕЛ Скопје	MK/T/ 2012/1301
Друштво за производство трговија и услуги ЕКСТРА ФУДС ДООЕЛ Гевгелија	MK/T/ 2016/916
Друштво за производство трговија и услуги ЛАРС ТРЕЈД ДОО ШТИП	MK/T/ 2016/1058
Друштво за производство трговија и услуги СПАСИЌ-ГРУП ДООЕЛ увоз-извоз Куманово	MK/T/ 2016/1110
Друштво за производство трговија транспорт и услуги ТАРА ФАРМ ДООЕЛ експорт-импорт Беловиште Гостивар	MK/T/ 2016/1189
Друштво за производство трговија транспорт и услуги ТАРА ФАРМ ДООЕЛ експорт-импорт Беловиште Гостивар	MK/T/ 2016/1190
Друштво за производство трговија транспорт и услуги ТАРА ФАРМ ДООЕЛ експорт-импорт Беловиште Гостивар	MK/T/ 2016/1191

Друштво за производство трговија транспорт и услуги ТАРА ФАРМ ДООЕЛ експорт-импорт Беловиште Гостивар	MK/T/ 2016/1192
Друштво за производство трговија транспорт и услуги ТАРА ФАРМ ДООЕЛ експорт-импорт Беловиште Гостивар	MK/T/ 2016/1193
Друштво за производство трговија транспорт и услуги ТАРА ФАРМ ДООЕЛ експорт-импорт Беловиште Гостивар	MK/T/ 2016/1194
Друштво за производство трговија транспорт и услуги ТАРА ФАРМ ДООЕЛ експорт-импорт Беловиште Гостивар	MK/T/ 2016/1197
Друштво за производство трговија транспорт и услуги ТАРА ФАРМ ДООЕЛ експорт-импорт Беловиште Гостивар	MK/T/ 2016/1199
Друштво за производство трговија транспорт и услуги ТАРА ФАРМ ДООЕЛ експорт-импорт Беловиште Гостивар	MK/T/ 2016/1201
Друштво за производство трговија транспорт и услуги ТАРА ФАРМ ДООЕЛ експорт-импорт Беловиште Гостивар	MK/T/ 2016/1202
Друштво за производство трговија транспорт и услуги ТАРА ФАРМ ДООЕЛ експорт-импорт Беловиште Гостивар	MK/T/ 2016/1207
Друштво за производство трговија транспорт и услуги ТАРА ФАРМ ДООЕЛ експорт-импорт Беловиште Гостивар	MK/T/ 2016/1211
Друштво за производство, инженеринг, внатрешен и надворешен транспорт СОФА СТУДИО ДОО Скопје	MK/T/ 2016/1161
Друштво за производство, промет и услуги АКЦЕНТ ДООЕЛ експорт-импорт Скопје	MK/T/ 2016/1041
Друштво за производство, промет и услуги АКЦЕНТ ДООЕЛ експорт-импорт Скопје	MK/T/ 2016/1042
Друштво за производство, промет и услуги АКЦЕНТ ДООЕЛ експорт-импорт Скопје	MK/T/ 2016/1043
Друштво за производство, промет и услуги АКЦЕНТ ДООЕЛ експорт-импорт Скопје	MK/T/ 2016/1044
Друштво за производство, промет и услуги АКЦЕНТ ДООЕЛ експорт-импорт Скопје	MK/T/ 2016/1064
Друштво за производство, промет и услуги АКЦЕНТ ДООЕЛ експорт-импорт Скопје	MK/T/ 2016/1065
Друштво за производство, промет и услуги МЕТАМЕДИКО ДООЕЛ Скопје	MK/T/ 2016/1247
Друштво за производство, транспорт, трговија и услуги КОНТИНЕНТ ЛПГ ДООЕЛ Скопје	MK/T/ 2016/885
Друштво за производство, транспорт, трговија и услуги РАПИД ГАС ДООЕЛ увоз-извоз Скопје	MK/T/ 2016/886
Друштво за производство, трговија и услуги БИОНОВА ДОО Скопје	MK/T/ 2016/901
Друштво за производство, трговија и услуги БИОНОВА ДОО Скопје	MK/T/ 2016/902
Друштво за производство, трговија и услуги БИОНОВА ДОО Скопје	MK/T/ 2016/903

Друштво за производство, трговија и услуги БИОНОВА ДОО Скопје	MK/T/ 2016/904
Друштво за производство, трговија и услуги ВИПРО ДООЕЛ	MK/T/ 2017/2
Друштво за производство, трговија и услуги ВИПРО ДООЕЛ	MK/T/ 2017/3
Друштво за производство, трговија и услуги ДЕВОЛЛИ ЦОРПОРАТИОН ДООЕЛ Скопје	MK/T/ 2016/1255
Друштво за производство, трговија и услуги ДЕВОЛЛИ ЦОРПОРАТИОН ДООЕЛ Скопје	MK/T/ 2014/503
Друштво за производство, трговија и услуги ДЕВОЛЛИ ЦОРПОРАТИОН ДООЕЛ Скопје	MK/T/ 2014/502
Друштво за производство, трговија и услуги ЕМОНА БРАНД ДООЕЛ увоз-извоз Скопје	MK/T/ 2017/23
Друштво за производство, трговија и услуги ЖИТО ЦЕНТАР ДОО увоз-извоз Скопје	MK/T/ 2016/353
Друштво за производство, трговија и услуги ЧОКОМИЛ увоз-извоз ДОО Ресен	MK/T/ 2012/36
Друштво за производство, трговија и услуги ЧОКОМИЛ увоз-извоз ДОО Ресен	MK/T/ 2017/15
Друштво за производство, трговија и услуги, консалтинг и инженеринг Алфа Аудио ДООЕЛ	MK/T/ 2016/1109
Друштво за промет и услуги АКТТЕЛ ДООЕЛ Скопје	MK/T/ 2016/1076
Друштво за промет на големо и мало ПРИМА.МК ДОО експорт-импорт	MK/T/ 2016/882
Друштво за промет на големо и мало ПРИМА.МК ДОО експорт-импорт	MK/T/ 2016/883
Друштво за трговиа, производство и услуги КП МАКЕДОНИЈА ЕКСПОРТ ДОО Скопје	MK/T/ 2016/1039
Друштво за трговија и услуги ДелЦо ДООЕЛ Скопје	MK/T/ 2011/921
Друштво за трговија и услуги ЕКСПЛОРАРИУМ ДООЕЛ Скопје	MK/T/ 2016/891
Друштво за трговија и услуги ЕУРО ТАБАК ДОО Скопје	MK/T/ 2016/1132
Друштво за трговија и услуги ЕУРО ТАБАК ДОО Скопје	MK/T/ 2016/1133
Друштво за трговија и услуги ИМУНО ФАРМ ДООЕЛ СКОПЈЕ	MK/T/ 2016/1033
Друштво за трговија и услуги КРЕАТИВА. ИНГ ДОО Скопје	MK/T/ 2015/1129
Друштво за трговија и услуги КУПИ ОД ДОМА ДОО увоз-извоз Скопје	MK/T/ 2016/1067
Друштво за трговија и услуги МОДНО СТУДИО ФРАН ДООЕЛ експорт-импорт Скопје	MK/T/ 2016/1253
Друштво за трговија, производство и услуги „КОЛА" ДООЕЛ увоз-извоз Скопје	MK/T/ 2011/581
Друштво за тргоивија и услуги КИБЕРГ увоз-извоз ДООЕЛ Велес	MK/T/ 2016/1252
Друштво за угостителство, трговија и услуги МАТО КАФЕ ДОО увоз-извоз Скојпе	MK/T/ 2016/855
Друштво за угостителство, трговија и услуги МАТО КАФЕ ДОО увоз-извоз Скојпе	MK/T/ 2016/856
Друштво за угостителство, туризам и услуги ПАРКЛЕНД ГРОУП	MK/T/ 2016/1114

ДООЕЛ Скопје	
Друштво за угостителство, туризам и услуги ПАРКЛЕНД ГРОУП ДООЕЛ Скопје	MK/T/ 2016/1115
Друштво за управување со имоти ФАСИЛИТИ МЕНАЏМЕНТ СЕРВИЦЕС ДООЕЛ Скопје	MK/T/ 2016/1125
Друштво за услуги ИНСКЕЈЛ МАКЕДОНИЈА ДООЕЛ Скопје	MK/T/ 2016/1214
ДТГМУ ТИНЕКС-МТ ДООЕЛ експорт-импорт Скопје	MK/T/ 2016/1147
ДТУ МАРИЛИ ДООЕЛ Скопје	MK/T/ 2016/1059
Занаетчија Пекара ВАТАША Сузана Митовска Скопје	MK/T/ 2016/1151
Здружение на граѓани за подршка и промоција на културата КОНТИНЕО 2020 Скопје	MK/T/ 2016/1153
Земјоделско трговско друштво СТОЧАРСТВО АД Богданци	MK/T/ 2016/1233
Изрботка на сапуни - ФЕДОР Николас Сашо Стаменковиќ Скопје	MK/T/ 2016/1186
Јовановиќ Небојша	MK/T/ 2016/978
КЕМОФАРМАЦИЈА ШЕ	MK/T/ 2016/1063
КЕМОФАРМАЦИЈА ШЕ	MK/T/ 2016/1079
Клиничка болница АЏИБАДЕМ СИСТИНА Скопје	MK/T/ 2015/923
Клиничка болница АЏИБАДЕМ СИСТИНА Скопје	MK/T/ 2015/924
Клиничка болница АЏИБАДЕМ СИСТИНА Скопје	MK/T/ 2015/925
Клиничка болница АЏИБАДЕМ СИСТИНА Скопје	MK/T/ 2015/926
Клиничка болница АЏИБАДЕМ СИСТИНА Скопје	MK/T/ 2015/927
КОЖУВЧАНКА ДОО	MK/T/ 2016/516
КОЖУВЧАНКА ДОО	MK/T/ 2016/917
КОЖУВЧАНКА ДОО	MK/T/ 2016/918
КОЖУВЧАНКА ДОО	MK/T/ 2016/938
КОЖУВЧАНКА ДОО	MK/T/ 2016/1024
Комора на извршители на Република Македонија	MK/T/ 2016/900
Контекст Образование ДООЕЛ	MK/T/ 2016/1062
Контимпекс Елена и друг ДОО - Скопје	MK/T/ 2012/974
КРОАЦИЈА ОСИГУРУВАЊЕ АД- Друштво за неживотно осигурување Скопје	MK/T/ 2016/544
Културно-Хуманитарно и образовна организација ЕНСАР Скопје	MK/T/ 2016/877
ЛЕНСМАК ДООЕЛ	MK/T/ 2016/1129
МАКЕДОНИЈАЛЕК дооел	MK/T/ 2016/992
МАКЕДОНИЈАЛЕК дооел	MK/T/ 2016/993
МАКПРОГРЕС ДОО	MK/T/ 2016/905
Марија КАРАЕВА	MK/T/ 2016/1056
Марија КАРАЕВА	MK/T/ 2016/1057
МЕД ФОКУС ТРЕЈД ДООЕЛ увоз-извоз Скопје	MK/T/ 2016/1185
Медекс Груп ДООЕЛ Скопје	MK/T/ 2015/486

Мербак дооел увоз-извоз Скопје	MK/T/ 2015/503
МЛ-Гари ДОО Скопје	MK/T/ 2015/847
МЛ-Гари ДОО Скопје	MK/T/ 2015/848
Нивидиса-трејд дооел	MK/T/ 2016/1259
НИМЕКС ДОО - Скопје	MK/T/ 2016/1105
НИМЕКС ДОО - Скопје	MK/T/ 2016/1106
Огнен Узуновски	MK/T/ 2016/1087
Огнен Узуновски	MK/T/ 2016/1088
ОКЕАН - КОМ ТРЕЈД ДОО Скопје	MK/T/ 2016/854
ОКЕАН - КОМ ТРЕЈД ДОО Скопје	MK/T/ 2016/933
ОКЕАН - КОМ ТРЕЈД ДОО Скопје	MK/T/ 2016/934
ОКЕАН - КОМ ТРЕЈД ДОО Скопје	MK/T/ 2016/935
ОКЕАН - КОМ ТРЕЈД ДОО Скопје	MK/T/ 2016/955
ОКТА Рафинерија на нафта Акционерско друштво - Скопје	MK/T/ 2016/964
ПЕТ ЦЕНТАР д.о.о. Загреб	MK/T/ 2017/6
ПЕТ ЦЕНТАР д.о.о. Загреб	MK/T/ 2017/7
ПЕТ ЦЕНТАР д.о.о. Загреб	MK/T/ 2017/8
ПЕТ ЦЕНТАР д.о.о. Загреб	MK/T/ 2017/9
ПИ „ВИТАМИНКА“ А.Д.Прилеп	MK/T/ 2016/1257
Приватна здравствена установа - ординација по општа стоматологија со заботехничка лабораторија „КРУНА МС“ Скопје	MK/T/ 2016/960
ПРИНЦИП КОМЕРЦ - ПЕТАР ДООЕЛ	MK/T/ 2016/857
САВЕСКИ А ДООЕЛ Охрид	MK/T/ 2015/862
Сашо Спасовски	MK/T/ 2016/986
Сашо Спасовски	MK/T/ 2016/987
Сетек Се од Техника ДООЕЛ	MK/T/ 2016/1077
СИГМА Медиа ДООЕЛ	MK/T/ 2016/981
СИНАНИ НИМЕТУЛА	MK/T/ 2016/858
СНЕЖАНА СТАНОЈКОВИЌ and СЛОБОДАН СТОЈКОВСКИ	MK/T/ 2016/899
Сојуз на стопански комори на Македонија	MK/T/ 2016/1026
Соколовиќ Будимир	MK/T/ 2016/1093
Соколовиќ Будимир	MK/T/ 2016/1094
СТОПАНСКА БАНКА АД СКОПЈЕ	MK/T/ 2016/1138
СТОПАНСКА БАНКА АД СКОПЈЕ	MK/T/ 2016/1139
СТОПАНСКА БАНКА АД СКОПЈЕ	MK/T/ 2016/1140
СТОПАНСКА БАНКА АД СКОПЈЕ	MK/T/ 2016/1141
СТОПАНСКА БАНКА АД СКОПЈЕ	MK/T/ 2016/1142
ТД РУДИНЕ ММ ДОО Скопје	MK/T/ 2016/1060
Тони Крстески	MK/T/ 2016/996
Трговско друштво за внатрешна и надворешена трговија ЗЕГИН ДОО	MK/T/ 2016/976

Скопје	
Трговско друштво за производство, трговија и услуги НЕТАМ Драган и др. увоз-извоз ДОО с. Марино	MK/T/ 2016/1002
ТРД РАДИО КАНАЛ 77	MK/T/ 2016/926
ТРД РАДИО КАНАЛ 77	MK/T/ 2016/1134
ТРД РАДИО КАНАЛ 77	MK/T/ 2016/1135
Тренчовски Александар	MK/T/ 2016/999
Фармацевтска хемиска козметичка индустрија АЛКАЛОИД АД Скопје	MK/T/ 2016/907
Фармацевтска хемиска козметичка индустрија АЛКАЛОИД АД Скопје	MK/T/ 2016/911
Фармацевтска хемиска козметичка индустрија АЛКАЛОИД АД Скопје	MK/T/ 2016/912
Фармацевтска хемиска козметичка индустрија АЛКАЛОИД АД Скопје	MK/T/ 2016/913
Фармацевтска хемиска козметичка индустрија АЛКАЛОИД АД Скопје	MK/T/ 2016/914
Фармацевтска хемиска козметичка индустрија АЛКАЛОИД АД Скопје	MK/T/ 2016/1098
Филозофско друштво Македонија	MK/T/ 2016/879
Финансиско друштво ДИЏИТАЛ ФАЈНАНС ИНТЕРНЕШНАЛ ДООЕЛ Скопје	MK/T/ 2016/1213
ФИТОФАРМ	MK/T/ 2016/1061
ХД-ЕНИКС ДООЕЛ увоз-извоз Куманово	MK/T/ 2016/1086

РЕШЕНИЈА НА ТРГОВСКИ МАРКИ

Во согласност со членот 147 од Законот за индустриската сопственост (“Службен весник на Република Македонија”, бр.47/02, 42/03 и 09/04), Државниот завод за индустриска сопственост ги објавува податоците за признаените права на трговски марки.

Податоците се означени со INID* кодови за трговски марки (WIPO стандард ST.60):

(111) Регистарски број на документот
(151) Дата на регистрирање
(181) Дата на важење (очекувано)
(186) Дата на истекот на продолжувањето (очекувано)
(210) Број на пријавата
(220) Дата на поднесување
(230) Дата на изложбено или саемско првенство
(300) Право на првенство: дата, држава, број
(450) Дата на објавување
(510, 511) Броевите на класите по меѓународната класификација на производи и услуги (Ничанска) и список на производите и услугите
(540) Изглед на трговската марка, транскрипција и превод
(551) Ознака за пријава на колективена трговска марка
(560) Ознака за тродимензионалена трговска марка
(580) Дата на донесување решение со кое се впишува секоја промена во регистарот
(591) Назначување на бојата, односно комбинациите на бои
(600) Податоци за пријавата поднесена до СЗП на СФРЈ (дата еџ-СУ број на пријавата/исправа/решение)
(732) Носител на правото
(740) Застапник
(770) Име и адреса на претходниот носител
(791) Име и адреса на стекнувачот на лиценцата

* Internationally agreed Numbers for the Identification of Data

(111) **24388** (151) 07/03/2017
(210) ТМ 2002/904 (220) 22/11/2002
(181) 22/11/2032
(450) 30/04/2017
(732) **АДИНГ а.д. Скопје**
ул.Новоселски пат бб 1000 Скопје, МК
(540)

INTENZIFIKATOR 05

(551) индивидуална
(510, 511)
кл. 1 хемиски производи за индустријата, науката, фотографиите, како и за земјоделието, градинарството и шумарството, сурови вештачки смоли, сурови пластични материи, вештачки ѓубрива, смеши за гаснење пожар, препарати за калење и заварување метали, хемиски производи за конзервирање прехранбени производи, материи за штавење, адхезиви (лепливи материи) наменети за индустријата
кл. 37 градежни конструкции, поправки, инсталациски услуги

---

(111) **23947** (151) 20/02/2017
(210) ТМ 2003/861 (220) 24/11/2003
(181) 24/11/2023
(450) 30/04/2017
(732) **ЈАВНО ПРЕТПРИЈАТИЕ МАКЕДОНСКА РАДИО-ТЕЛЕВИЗИЈА**
Бул. Гоце Делчев б.б. 1000 Скопје, МК
(740) ИНТЕЛЕКТ ПРОТЕКТ ДООЕЛ Скопје ул."Црвена Вода" бр.40/ 1, 1000, Скопје
(540)

ЦВЕТНИЦИ

(551) индивидуална
(510, 511)
кл. 9 играни филмови и телевизиски филмови; претходно снимени производи, т.е. претходно снимени плочи и претходно снимени аудио-видео ленти; аудио-видео касети; аудио-видео дискови и ласерски дискови; аудио касети; видео програми; програми за компјутерски игри; обвивки за касети; електронски дневници
кл. 41 услуги на забава; произведување, подготвување и изведување претстави и концерти во живо; произведување видео ленти и видео касети; произведуваање на звучни снимки; публикација на музички материјал; произведување програма за радио и телевизија;услуги за дигитални слики; услуги на дискотеки; дабинг; редакција (видеоленти); испитување на образование; услуги за образование; електронско издаваштво; забавни услуги; забава; забавни информации; изложби (организација) за културни и едукативни цели ; Филмска продукција; он-лајн услуги на игри (компјутерски мрежи); играње; водич (едукативни и услуги за обука); информации (едукативни); информации (забавни); информации за рекреација; инструкторски услуги; преводи (знаковен јазик); живи настапи (презентација); лотарии (оперирање); моделирање за уметници; играни филмови ; изнајмување услуги за музички композиции; музички сали; организирање на лотарии; организација на балови; организација на натпревари (едукативни или забавни); организација на изложби за културни и едукативни цели; организација на шоу (импресарио услуги); организација на спортски натпревари; паркови (забавни); организирање на забави; перформанси (презентација на); фотографски репортажи; фотографирање; физичка едукација; планирање (забави); практичен тренинг (демонстрација); продукција на радио и телевизиски програми; продукција на изложби; продукција (видеоленти); овозможување на забавни аркадни услуги; овозможување на караоке услуги; овозможување на он-лајн електронски публикации (не за даунлоадирање);

публикација на книги; публикација на електронски книги и журнали на интернет; публикација на текстови (надвор од публицистички текстови); радио и телевизиски програми (продукција на); радио забава; снимачи (изнајмување на); студија за снимање; објекти за рекреација; информации за рекреација; репортерски услуги (вести); услуги за пишување на сценарија; семинари (организирање и припремање на); сцени за шоу; шоу (продукција); преводи од знаковен јазик; снимачи на звук (изнајмување); услуги на стадиони (изнајмување); студија (филмски); надтитлување; симпозиуми (организирање и припрема); професорски услуги; телевизиска забава; телевизиски програми (продукција на радио и); текстови (публикација на), различно од други публицистички текстови; театарска продукција; мерење на спортски натпревари; тренинг (практичен) (демонстрација); преведување; редакција на видео ленти; филмска продукција на видео ленти; видео ленти (изнајмување на); видеоснимање; стручно оспособување (едукативни и тренинг совети); работилници (организирање и припремање на) (тренинг)
кл. 42 автентични уметнички изработки; компјутерско програмирање; компјутерски програми (дуплицирање на); дизајнирање на компјутерски софтвер; компјутерски софтвер (инсталирање на); компјутерски софтвер (одржување на); компјутерски софтвер (усовршување на); дизајнирање на компјутерски системи; анализи на компјутерски софтвер; консултации (интелектуална сопственост); конверзија на податоци или документи од пишани на електронски медиуми; менаџмент на авторки права; креирање и одржување на веб сајтови за други лица; конверзија на податоци за компјутерски програми (непишана конверзија); декорирање (дизајнирање на интериери); дизајнирање (компјутерски системи); дизајнирање и декорирање на интериери; дизајнирачки сервиси (пакување); дизајнирање (опаковка); дизајнирање (графички уметности); дизајнирање на облека; дупликации на компјутерски програми; дизајнирање на графичка уметност; хостирања на компјутерски сајтови (веб сајтови); индустриско дизајнирање; инсталирање на компјутерски софтвер; консултации за индустриска сопственост; индустриска сопственост (лиценцирање на); надгледувања на интелектуална сопственост ; лиценцирање на индустриска сопственост; одржување (креирање и) веб сајтови за други лица; одржување на компјутерски софтвер; менаџмент (авторски права); пакувачки дизајн; обнова на компјутерски податоци; изнајмување (компјутери); изнајмување на компјутерски софтвер; истражувања и развој (за други лица); дизајнирање на софтвер (компјутер); софтвер (изнајмување на компјутери); софтвер (усовршување на компјутери); студии (технички проекти); дотерување (индустриски дизајн); уметнички работи (автентични)

---

(111) **24246** (151) 13/03/2017
(210) ТМ 2004/770 (220) 13/10/2004
(181) 13/10/2024
(450) 30/04/2017
(732**) Здружение на граѓани: Центар за помош на лица со ментален хендикеп ПОРАКА Неготино**
ул."Јане Сандански" бр.2/5, Неготино, МК
(740) Адвокатско друштво Пепељугоски
Ул.”Вељко Влаховиќ” 4/ 1-1, 1000, Скопје
(540)

(551) индивидуална
(510, 511)
кл. 41 здравствени клубови /нега на физичкото здравје/, одгледување/обука/(упатства за обучување), приредби (одржување на приредбите), разговори (организирање и водење разговори) семинари (организирање и водење на семинарите), симпозиуми (организирање и водење на симпозиумите)
кл. 42 болнички услуги, граѓанска заштита, закрепнување (установи за закрепнување, законска помош (старателство), здраствени служби, клиники, клубови за средби, медицински услуги, негователи на болни лица (услуги на негователите на болни лица), одморалишта, пансиони, санаториуми), стручни консултации што не се однесуваат на водење на работите
кл. 43 услуги за подготвување храна и пијалоци за хендикепирани лица, обезбедување храна за лица со пречки во развојот, обезбедување храна и пијалоци за лица со ментален хендикеп, привремено сместување на лица со ментален хендикеп, привремено сместување на хендикепирани лица
кл. 44 медицински услуги за лица со ментален хендикеп, медицински услуги за хендикепирани лица, хигиенска нега на лица со ментален хендикеп, хигиенска нега на лица со пречки во развојот
кл. 45 лични и општествени услуги што ги даваат трети лица за задоволување на потребите на поединци, услуги за задоволување на потребите на лицата со пречки во развојот, услуги за задоволување на потребите на лицата со ментален хендикеп, услуги за задоволување на потребите на хендикепирани лица

---

(111) **24187** (151) 08/03/2017
(210) ТМ 2007/1169 (220) 03/12/2007
(181) 03/12/2027
(450) 30/04/2017
(732) **INDEVUS PHARMACEUTICALS, INC.**
33 Hayden Avenue LEXINGTON, MA 02421, US
(740) БИНПРО ДООЕЛ СКОПЈЕ
ул. Ленинова бр.15а-13,1000 Скопје
(540)

VALSTAR

(551) индивидуална
(510, 511)
кл. 5 фармацевтски препарати за третирање канцери во уринарната бешика и за карциноидни тумори

---

(111) **24344** (151) 08/03/2017
(210) ТМ 2008/1598 (220) 22/10/2008
(181) 22/10/2018
(450) 30/04/2017
(732) **VASILOPOULOS GEORGIOS**
"Kapetan Georgi" 6, Pirgos, Ilias, GR
(740) БИНПРО ДООЕЛ СКОПЈЕ
ул. Ленинова бр.15а-13,1000 Скопје
(540)

ARINI

(551) индивидуална
(510, 511)
кл. 19 неметални градежни материјали, цврсти неметални цевки за градба, асфалт, црна смола и битумен, неметални преносни конструкции, споменици што не се од метал
кл. 24 текстил и текстилни производи, кои не

се опфатени со другите класи, покривки за кревети и маси
кл. 25 облека, обувки и капи
кл. 29 месо, риба, живина и дивеч, месни преработки, конзервирано, смрзнато, сушено и варено овошје и зеленчук, желе, џемови, компоти, јајца, млеко и млечни производи, масла и масти за јадење
кл. 32 пиво, минерална и сода вода и други безалкохолни пијалоци, пијалоци од овошје и овошни сокови, сирупи и други препарати за производство на пијалоци
кл. 33 алкохолни пијалоци (освен пиво)
кл. 35 огласување; водење на работење; управување со работи; канцелариски работи, а особено малопродажба и големопродажба на: неметални градежни материјали, цврсти неметални цевки за градба, асфалт, црна смола и битумен, неметални преносни конструкции, споменици што не се од метал, мермер, текстил и текстилни производи, кои не се опфатени со другите класи, покривки за кревети и маси, облека, обувки и капи, прехрамбени производи, сирупи и други препарати за производство на пијалоци, пиво, алкохолни и безалкохолни пијалоци
кл. 36 осигурување; финансиски работи; монетарни работи; работи поврзани за недвижен имот
кл. 39 транспортни услуги; пакување и складирање стока; организирање патувања
кл. 43 услуги за подготвување храна и пијалоци; привремено сместување
кл. 45 правни услуги; безбедносни услуги за заштита на имот и лица; лични и општествени услуги што ги даваат трети лица за задоволување на потребите на поединците

---

(111) **24504** (151) 27/03/2017
(210) ТМ 2010/449 (220) 15/04/2010
(181) 15/04/2020
(450) 30/04/2017

(732) **Палензовска Електролукс Силвана ул. Александар Турунџиев бр. 1-13, П.ФАХ 52, 7000, Битола, МК**
(540)

Занает

(591) сина
(551) индивидуална
(510, 511)
кл. 35 огласување, водење на работење, управување со работи, канцелариски работи
кл. 41 образовни услуги, подготвување настава, забава, спортски и културни активности

---

(111) **24539** (151) 05/04/2017
(210) ТМ 2010/810 (220) 13/07/2010
(181) 13/07/2020
(450) 30/04/2017

(732) **Палензовска Електролукс Силвана ул. "Александар Турунџев" бр. 1-13, П.ФАХ 52, 7000, Битола, МК**
(540)

(591) црна, црвена, бела и сива
(551) индивидуална
(510, 511)
кл. 11 производство на суви и водени електрични греачи за бојлери, ТА печки, електрични шпорети, разни видови на фурни, парни котли, радијатори, машини за перење, скари, фенови, тостери, кафемати, пегли, калорифери, термо печки, греачи за печки за пица, бурек, гиро, патронски греачи, флексибилни греачи за олуци и подно греење, греачи од кантал и други видови на

греачи по порачка, за апарати за домаќинството и индустријата; производство на калорифери-тајфуни
кл. 17 производство на гумени производи, магнетни гуми за врати за фрижидери, црева и останати гумени делови за сите видови машини за перење, диктони за сите видови на електрични греачи, мембрани, гумирање на валци и гумени производи за индустриска употреба
кл. 21 четки за домаќинството; четки за индустријата; четки и валци со различни големини; четки за дрвната индустрија; прибор за чистење оружје и алати; индустриски четки за специјална примена; четки за фино полирање; специјални четки; метална галантерија; рачни жичани-челични четки; жичани-челични четки за чистење оџаци и цевки; машински жичани-челични четки; четкички за сите видови на апарати за домаќинството и четкички за разни потреби во индустријата; графитни четкички; држачи за четкички; графитни ламели; кружно лизгачки прстени; бакарни електро конектори; графитни лежишта и затки; четкички за сува и влажна околина
кл. 35 услуги при продажба на мало и големо со сите видови греачи за домаќинство и индустрија, VRV системи за вентилација, калорифери-тајфуни, воздушни завеси, клима уреди, професионална опрема за кујни, ресторани и хотели, четки за домаќинството; четки за индустријата; четки и валци со различни големини; четки за дрвната индустрија; прибор за чистење оружје и алати; индустриски четки за специјална примена; четки за фино полирање; специјални четки; метална галантерија; рачни жичани-челични четки; жичани-челични четки за чистење оџаци и цевки; машински жичани-челични четки; четкички за сите видови апарати за домаќинството и четкички за разни потреби во индустријата; графитни четкички; држачи за четкички; графитни ламели; кружно лизгачки прстени; бакарни електро конектори; графитни лежишта и затки; четкички за сува и влажна околина; магнетни гуми за врати за фрижидери, црева и останати гумени делови за сите видови машини за перење, диктони за сите видови на електрични греачи, мембрани, гумирање на валци и гумени производи за индустриска употреба
кл. 37 поправки, инсталациски услуги

---

(111) **24185** (151) 06/03/2017
(210) ТМ 2011/1349 (220) 21/12/2011
(181) 21/12/2021
(450) 30/04/2017
(732) **NOVARTIS AG**
4002 BASEL, CH
(740) ДРУШТВО ЗА ЗАСТАПУВАЊЕ МСА ИП-МИЛОЈЕВИЌ-СЕКУЛИЌ ДОО КУМАНОВО
Србо Томовиќ 36/1-7, 1300, Куманово
(540)

DOZEPT

(551) индивидуална
(510, 511)
кл. 5 фармацевтски препарати

---

(111) **24451** (151) 29/03/2017
(210) ТМ 2012/582 (220) 04/06/2012
(181) 04/06/2022
(450) 30/04/2017
(300) Ж-451/12 30/03/2012 RS
(732) **Herba Svet Preduzece za izradu preparata, drustvo sa ogranicenom odgovornoscu, Beograd**
ul.Kumodraska br.302, Beograd-Vozdovac, RS
(740) Адвокатско друштво АПОСТОЛСКА И АЛЕКСАНДРОВСКИ
Ул. Коста Веселинов бр.5/1-2, 1000, Скопје
(540)

FEMISAN A

(551) индивидуална
(510, 511)
кл. 3 средства за бслење и други супстанции за перење; препарати за чистење, полирањс, рибањс и нагризување; сапуни, парфимерија, етерични масла, козметички ироизводи, лосиони за коса; прспарати за нега на забите
кл. 5 фармацевтски прспарати; диетстски супстанци што сс користат во мсдицината; фластери и матсријали за завои

---

(111) **23979** (151) 06/03/2017
(210) ТМ 2012/661 (220) 26/06/2012
(181) 26/06/2022
(450) 30/04/2017
(732) **Адвокатско друштво Чукиќ и Марков**
Ул. Македонија бр.7, 1000 Скопје, МК
(540)

(591) црвена, сина, бела
(551) индивидуална
(510, 511)
кл. 16 хартија, картон и производите од нив кои не се опфатени со другите класи, печатени работи, книговезнички материјал, фотографии, канцелариски материјал, лепила за канцелариска и куќна употреба; материјали кои ги користат уметниците, сликарски четки, машини за пишување и канцелариски прибор (освен мебелот); материјали за обука и настава (освен апарати); пластични материјали за пакување кои не се опфатени во другите класи; печатарски букви, клишиња
кл. 25 облека, обувки и капи
кл. 28 игри и играчки, производи за гимнастика и спорт кои не се опфатени со другите класи, украси за елка
кл. 35 огласување; водење на работење; управување со работи; канцелариски работи
кл. 41 образовни услуги; подготвување на наставата; забава; спортски и културни активности

---

(111) **24508** (151) 28/03/2017
(210) ТМ 2012/898 (220) 30/08/2012
(181) 30/08/2022
(450) 30/04/2017
(732) **Георгиевски Стојан**
ул.Јури Гагарин 23 3/7, Скопје, МК
(540)

(591) црвена, бела и жолта
(551) индивидуална
(510, 511)
кл. 16 весници, хартија,картон и производи од нив што he се опфатени од други класи, печатени работи, печатарски букви/печатени изданија, публикации, списанија
кл. 35 огласување, водење на работење, управување со работи, канцелариски работи, изнајмување на рекламен простор, објавување на рекламни текстови, објавување на јавни текстови, обработка на текстови, огласување /рекламирање/пропагандни дејности, распределба/дистрибуција/ на примероци, рекламирање по пат на радио, рекламирање по пат нателевизија, он-лајн рекламирање преку компјутерска мрежа
кл. 41 објавување на текстови /текстови што he се рекламни/, пишување текстови /текстови што he се рекламни/, он-лајн објава на списанија(електронски публикации на весниците), издавање книги, објавување на

слики, книги и списанија преку копјутерска мрежа

(111) **24186** (151) 06/03/2017
(210) ТМ 2012/1185 (220) 13/11/2012
(181) 13/11/2022
(450) 30/04/2017
(732) **Друштво за производство, промет и услуги МИРЕКС ПЛУС ДООЕЛ Скопје ул. Партениј Зографски бр. 61, 1000, Скопје, МК**
(740) БИНПРО ДООЕЛ СКОПЈЕ
ул. Ленинова бр.15а-13,1000 Скопје
(540)

(591) црвена, портокалова и жолта
(551) индивидуална
(510, 511)
кл. 16 хартија, картон и прозводите од нив кои не се опфатени со другите класи, печатени работи, книговезнички материјал, фотографии, канцелариски материјал, лепила за канцелариска и куќна употреба; материјали кои ги користат уметниците, сликарски четки, машини за пишување и канцелариски прибор (освен мебелот); материјали за обука и настава (освен апарати); пластични материјали за пакување кои не се опфатени во другите класи; печатарски букви, клишиња
кл. 35 огласување, водење на работење, управување со работи, канцелариски работи
кл. 41 образовни услуги, подготвување на наставата, забава, спортски и културни активности

(111) **24188** (151) 06/03/2017
(210) ТМ 2012/1187 (220) 13/11/2012
(181) 13/11/2022
(450) 30/04/2017
(732) **Друштво за производство, трговија и услуги КАРА АД Скопје ул.Скупи 3А, 1000, Скопје, МК**
(740) БИНПРО ДООЕЛ СКОПЈЕ
ул. Ленинова бр.15а-13,1000 Скопје
(540)

(591) сина, сива и бела
(551) индивидуална
(510, 511)
кл. 41 образовни услуги; подготвување на наставата; забава; спортски и културни активности

(111) **24361** (151) 23/03/2017
(210) ТМ 2013/796 (220) 16/08/2013
(181) 16/08/2023
(450) 30/04/2017
(732) **Друштво за производство, трговија и услуги увоз - извоз ИНОСПЕКТАР ГРУП ДООЕЛ ул.Бигла, б.б., с. Велмеј, Дебарца, МК**
(740) ПОПОВСКИ ДРАГАН, адвокат
ул. Маршал Тито бр. 10/1-1, 1000 Скопје
(540)

(591) портокалова, црвена, зелена, бела
(551) индивидуална
(510, 511)
кл. 32 минерална и сода вода и други безалкохолни пијалоци, пијалоци од овошје и овошни сокови, сирупи и други препарати за производство на пијалоци

(111) **24535** (151) 10/04/2017
(210) ТМ 2013/864 (220) 13/09/2013

(181) 13/09/2023
(450) 30/04/2017

(732) **Јасмин Фидоски**
ул.„Сава Ковачевиќ“ 47/2-39, 1000 Скопје, МК

(540)

(591) црна, жолта, сина, црвена и бела.
(551) индивидуална
(510, 511)
кл. 3 средства за белење и други материи за перење; препарати за чистење, полирање, триење и нагризување; сапуни; парфимерија, есенцијални масла, козметички производи, лосиони за коса; препарати за нега на забите, козметика, козметички препарати
кл. 5 фармацевтски и ветеринарни производи; хигиенски производи за медицинска употреба; диететски супстанции прилагодени за медицинска употреба, храна за бебиња; фластери, материјали за преврзување; материјал за пломбирање заби, забарски смоли; дезинфекциони средства; препарати за уништување штетници; фунгициди, хербициди
кл. 10 хируршки, медицински, забарски и ветеринарни апарати и инструменти, вештачки екстремитети, очи и заби; ортопедски производи; хируршки материјали за шиење
кл. 35 рекламирање; водење на работењето; управување со работата; канцелариски работи. Услуги при продажба на големо и мало со: средства за белење и други материи за перење; препарати за чистење, полирање, триење и нагризување; сапуни; парфимерија, есенцијални масла, козметички производи, лосиони за коса; препарати за нега на забите, козметика, козметички препарати, фармацевтски и ветеринарни производи; хигиенски производи за медицинска употреба; диететски супстанции прилагодени за медицинска употреба, храна за бебиња; фластери, материјали за преврзување; материјал за пломбирање заби, забарски смоли; дезинфекциони средства; препарати за уништување штетници; фунгициди, хербициди, хируршки, медицински, забарски и ветеринарни апарати и инструменти, вештачки екстремитети, очи и заби; ортопедски производи; хируршки материјали за шиење

---

(111) **24243**
(210) ТМ 2014/195
(151) 07/03/2017
(220) 26/02/2014
(181) 26/02/2024
(450) 30/04/2017

(732) **Друштво за производство инженеринг промет и услуги КОМ СОФТ Коста ДООЕЛ увоз-извоз**
ул. Ѓурчин Кокале бр. 13, 1000, Скопје, МК

(540)

(591) црна, бела, жолта
(551) индивидуална
(510, 511)
кл. 35 рекламирање; водење на работењето; управување со работата; канцелариски работи
кл. 37 градежни конструкции; поправки; инсталациски услуги
кл. 42 научни и технолошки услуги и истражување и планирањето поврзано со нив; индустриски анализи и истражувачки услуги; изработка на компјутерски хардвер и софтвер

---

(111) **24450**
(210) ТМ 2014/420
(151) 23/03/2017
(220) 14/04/2014
(181) 14/04/2024
(450) 30/04/2017

(732) **ГРЕЕН ПЛАНЕТ д.о.о.е.л. ул.Црногорска бр.45а, Скопје, МК**
(740)

(540)

(591) зелена, светло зелена, темно зелена, жолта
(551) индивидуална
(510, 511)
кл. 35 услуги при продажба на големо и мало со сечено цвеќе, саксиско цвеќе и надворешни садници

---

(111) **24104** (151) 28/02/2017
(210) ТМ 2014/521 (220) 13/05/2014
(181) 13/05/2024
(450) 30/04/2017
(732) **Henkel Limited**
Wood Lane End, Hemel Hempstead, Hertfordshire, HP2 4RQ, GB
(740) Адвокатско друштво Пепељугоски Ул.”Вељко Влаховиќ” 4/ 1-1, 1000, Скопје
(540)

DYLON

(551) индивидуална
(510, 511)
кл. 2 бои, опрема за бои и обојувачи; агенси за фиксирање; бои за ткаенини и кожа; бои и препарати за боење кои содржат детергенти; избелувачи во форма на бои, опрема за бои и обојувачи
кл. 3 препарати и супстанции за чистење, стругање, полирање, миење, перење и абразивни препарати и супстанции; сапуни и детергенти; препарати за отстранување на флеки и за отстранување на бои; препарати за избелување на ткаенини; препарати за плакнење; препарати за полирање, затварање и обнова на кожа, велур, имитација на кожа и обувки, сите во вид на производи за нега на кожа; детергентикои содржат бои, опрема за бои и обојувачи; оптички агенси за белење и агенси за осветлување на бои; бои за користење при перење; препарати и супстанции за белење; импрегнирани и натопени марамчиња со препарати за чистење, оживување, нега и заштита на кожни предмети и мебел. Третирани листови или вреќички кои се користат при перење за превенција или намалување на бледнеењето на боите
кл. 21 четки; марамчиња за чистење; материјали (марамчиња) за полирање

---

(111) **24465** (151) 20/03/2017
(210) ТМ 2014/694 (220) 25/06/2014
(181) 25/06/2024
(450) 30/04/2017
(732) **Друштво за едукација, тренинг и истражување АМ ЦЕРТ ДООЕЛ Скопје ул.Првомајска бб, Скопје, МК**
(740) АЛЕКСАНДРА РУЖОЈЧИЌ, АДВОКАТ Ул. Бојмија бр.8 мезанин, 1000 Скопје, 1000
(540)

(591) важи за сите бои и комбинации
(551) индивидуална
(510, 511)
кл. 12 возила, апарати за движење по земја, воздух или вода
кл. 35 огласување, водење на работење, управување со работи, канцелариски работи
кл. 42 научни и технолошки услуги и истраѓувања и планирања кои се однесуваат на истите, услуги за индустриски анализи и истражувања, проектирање и развој на компјутерски хардвер и софтвер

---

(111) **24466** (151) 20/03/2017
(210) ТМ 2014/695 (220) 25/06/2014
(181) 25/06/2024
(450) 30/04/2017
(732) **Друштво за едукација, тренинг и истражување АМ ЦЕРТ ДООЕЛ Скопје ул.Првомајска бб, Скопје, МК**
(740) АЛЕКСАНДРА РУЖОЈЧИЌ, АДВОКАТ Ул. Бојмија бр.8 мезанин, 1000 Скопје, 1000
(540)

(591) важи за сите бои и комбинации
(551) индивидуална
(510, 511)
кл. 12 возила, апарати за движење по земја, воздух или вода
кл. 35 огласување, водење на работење, управување со работи, канцелариски работи
кл. 42 научни и технолошки услуги и истраѓувања и планирања кои се однесуваат на истите, услуги за индустриски анализи и истражувања, проектирање и развој на компјутерски хардвер и софтвер

---

(111) **23992** (151) 06/03/2017
(210) ТМ 2014/854 (220) 06/08/2014
(181) 06/08/2024
(450) 30/04/2017
(732) **СКОВИН АД СКОПЈЕ**
ул. "15-ти Корпус" бр. 3, Гази Баба, 1000 Скопје, МК
(540)

(591) црвена, бела, црна, розе, сива
(551) индивидуална
(510, 511)
кл. 33 алкохолни пијалоци
кл. 35 услуги при продажба на мало и големо со алкохолни пијалоци (вино)

---

(111) **24430** (151) 29/03/2017
(210) ТМ 2014/886 (220) 21/08/2014
(181) 21/08/2024
(450) 30/04/2017
(732) **Друштво за трговија, производство, услуги и угостителство ТУРНИ увооз-извоз ДООЕЛ Кичево**
ул. Ѓорче Петров бр. 2, Кичево, МК
(540)

(591) жолта, црвена, црна, бела, кафена (нијанси на кафена)
(551) индивидуална
(510, 511)
кл. 41 лотарии (организирање лотарии), игри на среќа, игри за пари, забавни игри

---

(111) **24427** (151) 29/03/2017
(210) ТМ 2014/900 (220) 26/08/2014
(181) 26/08/2024
(450) 30/04/2017
(732) **Друштво за производство на мелнички, пекарски и други производи и промет на мало и големо ЖИТО ПОЛОГ АД - Тетово**
ул.Маршал Тито бр.134, Тетово, МК
(540)

(591) портокалова, кафеава, жолта, темно и светло зелена, крем
(551) индивидуална
(510, 511)
кл. 30 брашно
кл. 35 услуги при продажба на мало и големо со брашно

---

(111) **24163** (151) 06/03/2017
(210) ТМ 2014/949 (220) 11/09/2014
(181) 11/09/2024
(450) 30/04/2017
(732) **Друштво за производство, трговија и услуги ДЕВОЛЛИ ЦОРПОРАТИОН ДООЕЛ Скопје**
ул. Љубљанска бр. 5, 1000 Скопје, МК
(740) СКУПИ МАРК & ПАТЕНТ ДООЕЛ СКОПЈЕ
ул. Ќемал Ататурк бр. 10/1-7, 1000, Скопје
(540)

DELLINO

(551) индивидуална
(510, 511)
кл. 1 хемиски производи за индустријата, науката, фотографиите, како и за земјоделието, градинарството и шумарството, сурови вештачки смоли, сурови пластични материи, вештачки ѓубриња, смеши за гаснење пожар, препарати за калење и заварување метали, хемиски производи за конзервирање прехранбени производи, материи за штавење, адхезиви (лепливи материи) наменети за индустријата
кл. 7 машини и машински алати, мотори и погонски машини (освен за сувоземни возила), машински спојници и трансмисиски елементи (освен за сувоземни возила), земјоделски направи (кои не се рачни), инкубатори за јајца
кл. 30 кафе, чај какао, шеќер, ориз, тапиока, саго, замена за кафе; брашно и производи од жито, леб, производи од тесто и слатки; мед,

меласа; квасец, прашок за печење; сол, сенф; оцет, сосови (како мирудии); мирудии; мраз

---

(111) **24006** (151) 06/03/2017
(210) ТМ 2014/1089 (220) 14/10/2014
(181) 14/10/2024
(450) 30/04/2017
(300) 2.159.171 29/04/1998 ES
(732) **HUTESA AGROALIMENTARIA, S.A. Ctra. Nacional 334, Km.136 E-29520 FUENTE DE PIEDRA, MALAGA, ES**
(740) ПЕТОШЕВИЌ ДООЕЛ ДРУШТВО ЗА ОСТВАРУВАЊЕ И ЗАШТИТА НА ИНТЕЛЕКТУАЛНА СОПСТВЕНОСТ СКОПЈЕ
ул.29 Ноември 17-2/3М, 1000 Скопје
(540)

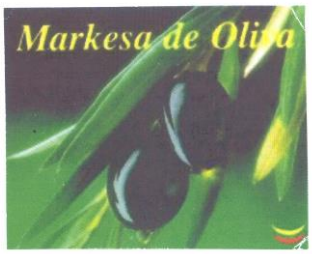

(591) зелена, жолта, црна и црвена
(551) индивидуална
(510, 511)
кл. 29 конзервирани маслинки и маслинови масла

---

(111) **24068** (151) 06/03/2017
(210) ТМ 2014/1233 (220) 17/11/2014
(181) 17/11/2024
(450) 30/04/2017
(300) 2014/1267 26/08/2014 RS
(732) **Umbrella Corporation LTD doo Heroja Milana Tepica br.3, 11000 , Beograd, RS**
(740) БИНПРО ДООЕЛ СКОПЈЕ
ул. Ленинова бр.15а-13,1000 Скопје
(540)

(551) индивидуална
(510, 511)
кл. 5 производи за освежување воздух
кл. 9 батерии, полначи на батерии и додатоци за мобилни телефони, особено футроли, маски, ремени
кл. 34 алтернативни производи за пушачи кои се состојат од електронски пури и цигари, менливи кертриџи, атомизери, картомизери и течности за електронски пури и цигари, ама не за медицинска употреба

---

(111) **24074** (151) 06/03/2017
(210) ТМ 2014/1234 (220) 17/11/2014
(181) 17/11/2024
(450) 30/04/2017
(300) 2014/1354 12/09/2014 RS
(732) **Umbrella Corporation LTD doo Heroja Milana Tepica br.3, 11000 , Beograd, RS**
(740) БИНПРО ДООЕЛ СКОПЈЕ
ул. Ленинова бр.15а-13,1000 Скопје
(540)

(551) индивидуална
(510, 511)

кл. 5 производи за освежување воздух
кл. 9 батерии, полначи на батерии и додатоци за мобилни телефони, особено футроли, маски, ремени
кл. 34 алтернативни производи за пушачи кои се состојат од електронски пури и цигари, менливи кертрици, атомизери, картомизери и течности за електронски пури и цигари, ама не за медицинска употреба

---

(111) **24022** (151) 06/03/2017
(210) ТМ 2014/1256 (220) 18/11/2014
(181) 18/11/2024
(450) 30/04/2017
(732) **ПРИНЦИП КОМЕРЦ - ПЕТАР ДООЕЛ ул.„50та Дивизија“ 43/3,, Скопје, МК**
(540)

(591) црна, бела, жолта, крем, светло зелена, темно зелена, сива
(551) индивидуална
(510, 511)
кл. 29 маслинки (конзервирани)
кл. 31 маслинки
кл. 35 услуги при продажба на мало и големо со свежи и конзервирани маслинки

---

(111) **24025** (151) 06/03/2017
(210) ТМ 2014/1257 (220) 18/11/2014
(181) 18/11/2024
(450) 30/04/2017
(732) **ПРИНЦИП КОМЕРЦ - ПЕТАР ДООЕЛ ул.„50та Дивизија“ 43/3,, Скопје, МК**
(540)

(591) црна, бела, зелена, сива
(551) индивидуална
(510, 511)
кл. 29 маслинки (конзервирани)
кл. 31 маслинки
кл. 35 услуги при продажба на мало и големо со свежи и конзервирани маслинки

---

(111) **24029** (151) 06/03/2017
(210) ТМ 2014/1338 (220) 10/12/2014
(181) 10/12/2024
(450) 30/04/2017
(732) **МЏ РОБИН ДОО ул. Здуње, бр. Индустриска Зона, Падиште, Гостивар, МК**
(740) Адвокатско друштво Пепељугоски Ул.”Вељко Влаховиќ” 4/ 1-1, 1000, Скопје
(540)

(591) жолта, црвена, сина, зелена, розова, бела, црна, портокалова
(551) индивидуална
(510, 511)
кл. 30 флипсови, крцкави производи базирани на зрна или деривати од житарици како ужинки (снакс) готови за употреба со вкус на пченка

(111) **24030** (151) 06/03/2017
(210) ТМ 2014/1339 (220) 10/12/2014
(181) 10/12/2024
(450) 30/04/2017
(732) **МЏ РОБИН ДОО**
ул. Здуње, бр. Индустриска Зона, Падиште, Гостивар, МК
(740) Адвокатско друштво Пепељугоски Ул."Вељко Влаховиќ" 4/ 1-1, 1000, Скопје
(540)

(591) жолта, црвена, црна, бела, зелена, сина, кафеана
(551) индивидуална
(510, 511)
кл. 30 флипсови, крцкави производи базирани на зрна или деривати од житарици како ужинки (снакс) готови за употреба со вкус на пченка

(111) **24049** (151) 06/03/2017
(210) ТМ 2014/1358 (220) 16/12/2014
(181) 16/12/2024
(450) 30/04/2017
(732) **Атанас Влахо**
ул. Диме Аницин бр. 13-6, 1000 Скопје, МК
(740) АГЕНЦИЈА ЗА ИНТЕЛЕКТУАЛНА СОПСТВЕНОСТ АРТПИЦК ДООЕЛ СКОПЈЕ ул. Јосиф Јосифовски Свештарот бр.39/28, 1000, Скопје
(540)

VLAHO HOTEL

(551) индивидуална
(510, 511)
кл. 35 огласување, водење на работење, управување со работи, канцелариски работи, online booking
кл. 43 услуги за подготвување храна и пијалоци; привремено сместување

kj(111) **24059** (151) 06/03/2017
(210) ТМ 2014/1359 (220) 16/12/2014
(181) 16/12/2024
(450) 30/04/2017
(732) **Атанас Влахо**
ул. Диме Аницин бр. 13-6, 1000 Скопје, МК
(740) АГЕНЦИЈА ЗА ИНТЕЛЕКТУАЛНА СОПСТВЕНОСТ АРТПИЦК ДООЕЛ СКОПЈЕ ул. Јосиф Јосифовски Свештарот бр.39/28, 1000, Скопје
(540)

(591) црна и бела
(551) индивидуална
(510, 511)
кл. 35 огласување, водење на работење, управување со работи, канцелариски работи, хотели (бизнис менаџмент на хотели) рекламирање online booking
кл. 43 услуги за подготвување храна и пијалоци; привремено сместување, сместување (изнајмување за времено сместување), хотели

(111) **24031** (151) 06/03/2017
(210) ТМ 2014/1371 (220) 18/12/2014
(181) 18/12/2024
(450) 30/04/2017
(732) **СКОПСКИ ПАЗАР Акционерско друштво во приватна сопственост за**

услуги во прометот и трговијата увоз-извоз Скопје
ул. Ѓорче Петров бр. 7, 1000, Скопје, МК
(740) БИНПРО ДООЕЛ СКОПЈЕ
ул. Ленинова бр.15а-13,1000 Скопје
(540)

(591) светло сина, кафена, крем бела
(551) индивидуална
(510, 511)
кл. 30 брашно и производи од жита, леб, производи од тесто и слатки, квасец, прашок за печење
кл. 35 огласување; водење на работење; управување со работи; канцелариски работи
кл. 43 услуги за подготвување храна и пијалаци

---

(111) **24032** (151) 06/03/2017
(210) ТМ 2014/1379 (220) 18/12/2014
(181) 18/12/2024
(450) 30/04/2017
(732) **The Black & Decker Corporation**
701 East Joppa Road, Towson, Maryland 21286, US
(740) Друштво за застапување од областа на индустриската сопственост ЖИВКО МИЈАТОВИЌ АНД ПАРТНЕРС ДОО Скопје
Ул. Даме Груев бр. 3/2-11 1000 Скопје
(540)

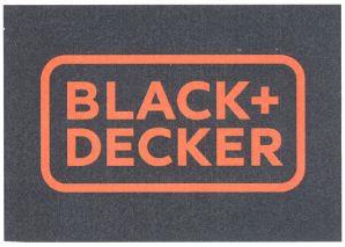

(591) црна, портокалова
(551) индивидуална
(510, 511)
кл. 7 машини и машински апарати, мотори и погонски машини (освен за сувоземни возила), машински спојки и трансмисиски елементи (освен за сувоземни возила), земјоделски направи, инкубатори за јајца
кл. 8 рачни алати и направи, прибор за јадење, ладно оружје, жилети

---

(111) **24033** (151) 06/03/2017
(210) ТМ 2014/1380 (220) 18/12/2014
(181) 18/12/2024
(450) 30/04/2017
(732) **Stanley Black & Decker, Inc.**
1000 Stanley Drive, New Britain, Connecticut 06053, US
(740) Друштво за застапување од областа на индустриската сопственост ЖИВКО МИЈАТОВИЌ АНД ПАРТНЕРС ДОО Скопје
Ул. Даме Груев бр. 3/2-11 1000 Скопје
(540)

(591) црна, жолта
(551) индивидуална
(510, 511)
кл. 7 машини и машински апарати, мотори и погонски машини (освен за сувоземни возила), машински спојки и трансмисиски елементи (освен за сувоземни возила), земјоделски направи, инкубатори за јајца

кл. 8 рачни алати и направи, прибор за јадење, ладно оружје, жилети

(111) **24035** (151) 06/03/2017
(210) ТМ 2014/1381 (220) 18/12/2014
(181) 18/12/2024
(450) 30/04/2017
(732) **Друштво за производство и маркетинг Г-ММ г-мм доо ДООЕЛ Скопје ул. Благоја Стевковски бр. 7, Скопје, МК**
(740) Адвокатско друштво Пепељугоски Ул.”Вељко Влаховиќ” 4/ 1-1, 1000, Скопје
(540)

(591) сина, бела
(551) индивидуална
(510, 511)
кл. 7 машини и машински апарати, мотори и погонски машини (освен за сувоземни возила), машински спојки и трансмисиски елементи (освен за сувоземни возила), земјоделски направи, инкубатори за јајца
кл. 8 рачни алати и направи, прибор за јадење, ладно оружје, жилети

(111) **24034** (151) 06/03/2017
(210) ТМ 2014/1382 (220) 18/12/2014
(181) 18/12/2024
(450) 30/04/2017
(732) **The Black & Decker Corporation 701 East Joppa Road, Towson, Maryland 21286, US**
(740) Друштво за застапување од областа на индустриската сопственост ЖИВКО МИЈАТОВИЌ АНД ПАРТНЕРС ДОО Скопје Ул. Даме Груев бр. 3/2-11 1000 Скопје
(540)

(591) црна, жолта
(551) индивидуална
(510, 511)
кл. 7 машини и машински апарати, мотори и погонски машини (освен за сувоземни возила), машински спојки и трансмисиски елементи (освен за сувоземни возила), земјоделски направи, инкубатори за јајца
кл. 8 рачни алати и направи, прибор за јадење, ладно оружје, жилети

(111) **24428** (151) 29/03/2017
(210) ТМ 2014/1387 (220) 19/12/2014
(181) 19/12/2024
(450) 30/04/2017
(732) **ГАЛЕНИКА АД Београд ул.Батајнички друм бб, Београд, RS**
(740) ЕРОЛ ХАСАН, адвокат ул.''М.Х.Јасмин'' 52В-1/6, 1000, Скопје
(540)

(591) бела, црвена, жолта, зелена и сина
(551) индивидуална
(510, 511)
кл. 5 фармацевтски и ветеринарни препарати; диететски супстанции што се користат во медицината, храна за бебиња

(111) **24429** (151) 29/03/2017
(210) ТМ 2014/1408 (220) 23/12/2014
(181) 23/12/2024
(450) 30/04/2017
(732) **Друштво за реклама и пропаганда „КЛИКЕР МАРКЕТИНГ“ дооел, Скопје ул. Димитар Беровски бр.9, Центар, 1000 Скопје, МК**
(540)

IN BAR

(591) црна, портокалова, бела
(551) индивидуална
(510, 511)
кл. 16 хартија, картон и производите од нив кои не се опфатени со другите класи, печатени работи, книговезнички материјал, фотографии, канцелариски материјал, лепила за канцелариска и куќна употреба; материјали кои ги користат уметниците, сликарски четки, машини за пишување и канцелариски прибор (освен мебелот); материјали за обука и настава (освен апарати); пластични материјали за пакување кои не се опфатени во другите класи; печатарски букви, клишиња
кл. 35 огласување; водење на работењето; управување со работи; канцелариски работи
кл. 41 образовни услуги; подготвување на настава; забава; спортски и културни активности

---

(111) **24372** (151) 23/03/2017
(210) ТМ 2015/147 (220) 05/02/2015
(181) 05/02/2025
(450) 30/04/2017
(732) **Прехранбена индустрија ВИТАМИНКА А.Д.**
ул. Леце Котески 23, 7500 Прилеп, МК
(740) БЕРИН Д.О.О. СКОПЈЕ
ул.Македонија бр.27/2/22, 1000 Скопје
(540)

(591) бела, светло и темно кафеана, црвена, виолетова, црна
(551) индивидуална
(510, 511)
кл. 30 снек (snack) храна, грицки, переци

---

(111) **24131** (151) 10/03/2017
(210) ТМ 2015/152 (220) 06/02/2015
(181) 06/02/2025
(450) 30/04/2017
(732) **Hemofarm A.D. farmaceutsko-hemijska industrija Vrsac**
Beogradski put bb, 26300, Vrsac, RS
(740) ДРУШТВО ЗА ЗАСТАПУВАЊЕ МСА ИП-МИЛОЈЕВИЌ-СЕКУЛИЌ ДОО КУМАНОВО
Србо Томовиќ 36/1-7, 1300, Куманово
(540)

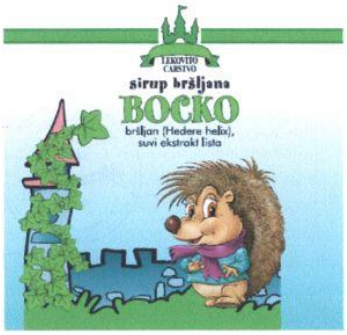

(591) бела, црна, црвена, зелена, сина, сите нијанси на кафеава, виолетова
(551) индивидуална
(510, 511)
кл. 5 фармацевтски производи , диететски супстанции прилагодени за медицинска употреба

---

(111) **24500** (151) 24/03/2017
(210) ТМ 2015/216 (220) 20/02/2015
(181) 20/02/2025
(450) 30/04/2017
(732) **Друштво за производство, трговија и услуги АРОМА-УНО увоз извоз ДОО Прилеп**
ул. Трајко Николоски бр. 48, 7500 Прилеп, МК
(740) ТОНИ МЛАДЕНОВСКИ

Ул. "Илинденска" 2/ 13, 1400, Велес
(540)

(591) зелена, сина и нијанси на жолта, кафеава и црвена
(551) индивидуална
(510, 511)
кл. 29 Зашеќерено овошје; сончоглед; орев (подготвуван); кокос (сушен кокосов орев), конзервирана леќа; маслинки; маслинки (конзервирани); грозје (суво); овошни кришки; урми.
кл. 30 Жита (приправки од жита, снегулки од сушени жита, брашно од жита); зобени снегулки, бадеми (пржени); ориз; пченкарни снегулки; пржена пченка; чипс направен од жита; житни култури; печени зрна; пуканки; снегулки од житарици; оброци направени од жита.
кл. 31 леблебија; арашиди (кикирики); арашиди (кикирики преработени, пржени зачинети, белени), бадем, орев, лешник, ф'стак, сусам, сончоглед; семки од тиква; леќа; зрнести производи што не се опфатени со другите класи. кокосов орев (кора на кокосов орев); свежо овошје, свеж зеленчук, агруми

---

(111) **24501** (151) 24/03/2017
(210) ТМ 2015/217 (220) 20/02/2015
(181) 20/02/2025
(450) 30/04/2017
(732) **Друштво за производство, трговија и услуги АРОМА-УНО увоз извоз ДОО Прилеп**
ул. Трајко Николоски бр. 48, 7500 Прилеп, МК
(740) ТОНИ МЛАДЕНОВСКИ
Ул. "Илинденска" 2/ 13, 1400, Велес
(540)

(591) зелена, сина и нијанси на жолта, кафеава и црвена
(551) индивидуална
(510, 511)
кл. 29 Зашеќерено овошје; сончоглед; орев (подготвуван); кокос (сушен кокосов орев), конзервирана леќа; маслинки; маслинки (конзервирани); грозје (суво); овошни кришки; урми.
кл. 30 Жита (приправки од жита, снегулки од сушени жита, брашно од жита); зобени снегулки, бадеми (пржени); ориз; пченкарни снегулки; пржена пченка; чипс направен од жита; житни култури; печени зрна; пуканки; снегулки од житарици; оброци направени од жита.
кл. 31 леблебија; арашиди (кикирики); арашиди (кикирики преработени, пржени зачинети, белени), бадем, орев, лешник, ф'стак, сусам, сончоглед; семки од тиква; леќа; зрнести производи што не се опфатени со другите класи. кокосов орев (кора на кокосов орев); свежо овошје, свеж зеленчук, агруми

---

(111) **24088** (151) 28/02/2017
(210) ТМ 2015/221 (220) 20/02/2015
(181) 20/02/2025
(450) 30/04/2017
(732) **Dun & Bradstreet International Ltd. 103 JFK Parkway Short Hills, New Jersey 07078 , US**
(740) Адвокатско друштво Пепељугоски

Ул.”Вељко Влаховиќ” 4/ 1-1, 1000, Скопје
(540)

GROWING RELATIONSHIPS THROUGH DATA

(551) индивидуална
(510, 511)
кл. 35 обезбедување на продажба и извештаи на пазарот по налог и/или спецификацијата на другите; обезбедување на општите деловни информации поврзани со продажбата, големината и позицијата на бизниси; спроведување на маркетинг студии и истражувања; обезбедување на бизнис сервиси за информации во врска со маркетинг, демографија и статистички области; снабдување со продажба и маркетинг информации во врска со бизнис заедниците во согласност со барањата на клиентите; компјутеризирани маркетинг консултантски услуги наменети за бизниси, имено, обезбедуваат информации кои ги идентификуваат корпоративни линии на бизнис и односите помеѓу националните и меѓународни компании; обезбедување на демографски информации за различни бизниси во одредени географски области, подготовка на списоци на компании за други; евалуација на добавувачите на стоки и услуги во однос на вкупниото финансиско, оперативено и ризично ниво; бизнис консултантски сервиси; рекламни сервиси; меѓу-ценовна анализа; бизнис проценки; асистирање со менаџмент во бизнис; бизнис истраги; бизнис и комерцијални сервиси за информации; комјутеризирано складирање и пронаоѓање на бизнис информации; маркетинг услуги; информации и податоци собирање и анализа во врска со управувањето со бизнисот; дистрибуција на промотивни материјали, имено, флаери, проспекти, брошури; бизнис консултантски услуги во областа на услуги за клиентите за да се подобри продажбата и ефктивноста; обезбедување на бизнис информации во областа на профилите на општата компанија вклучувајќи ги и финансиските податоци, трговија и исплати, години во бизнисот, големината на компанијата, како и продажбата и информации за вработените; предвидување на бизнис информации во врска со иднината на компанијата; бизнис услуги за процена на ризик, имено, обезбедување на онлајн алатка за бизнис оценување која е во природата на онлајн бизнис профил за обезбедување на увид во здравјето на компании; назначување и за набавка на идентификациони броеви за употреба од страна на бизнис претпријатија со цел да се олесни автоматизација на плаќање на сметки и други деловни намени и добивање на деловни статистики и информации;сервиси за подготовка на мејлинг-листи; бизнис услуги кои вклучуваатдозволување на претпријатијата да ги исполнат регулаторните барања, како што се обврските кон клиентите, идентификување на поголеми ризици на партиите на клиентите и членовите на одборот, борба против корупцијата од трета страна и анти-мито длабинска анализа и следење на услуги и други сервиси за даночни и регулаторни услуги; собирање и ширење на информации за поединци за општиот бизнис, продажба и маркетинг цели; обезбедување на бизнис информации во однос на добавувачите во бизнисот од областа на бизнис профилите и анализа на тие добавувачи, на снабдувачот на евалуација, на снабдувачот за управување со информации, информации за достапноста на производот и придонесите, на снабдувачот и работење на информации; услуги за снабдување за управување, имено, набавка и купување на управување во областа на

добавувачите, производ за снабдување, снабдување со тековна оптимизација за доброто на другите; деловни услуги, имено, бизнис информации, совети и консултации во областа на управување со процесите од животниот циклус и функционални потреби од областа на снабдувачот со ризик, усогласеноста, разновидноста, како и управувањето со информации

кл. 36 обезбедување на финансиски информации за кредити и колекција на бизниси; опремување со кредитни рејтинг извештаи; подготовка на финансиските извештаи за други вклучувајќи и собирање и известување за кредит, продажба, финансиски и кредитни анализи; агенција за наплата на услуги; обезбедување кредит за наплата и наплата на услуги; обезбедување на кредитен рејтинг и финансиски извештаи и анализи; сервиси за обезбедување на финансиска кредитна историја за информации; анализа на кредитниот ризик; онлајн кредитни услуги, имено, обезбедување на онлајн кредитни извештаи; сервис за бизнис кредитен ризик за информации; финансиски маркетинг и истражување

---

(111) **24132** (151) 10/03/2017
(210) ТМ 2015/468 (220) 21/04/2015
(181) 21/04/2025
(450) 30/04/2017

(732) **Друштво за градежништво и трговија ЖИКОЛ ДООЕЛ**
ул.Антон Панов бр.14, Струмица, МК
(740) Адвокатско друштво Пепељугоски Ул.”Вељко Влаховиќ” 4/ 1-1, 1000, Скопје
(540)

(591) црно, бело, црвено
(551) индивидуална
(510, 511)
кл. 1 хемиски производи за индустријата, науката и фотографиите; како и за земјоделството, градинарството и шумарството; сурови вештачки смоли, пластични материи во сурова состојба; ѓубриња; смеси за гаснење пожар; производи за калење и заварување; хемиски материи за конзервирање прехранбени производи; материи за штавење; лепливи материи што се користат во индустријата
кл. 19 неметални градежни материјали; цврсти неметални цевки за градба; асфалт, катран и битумен, неметални преносни конструкции; споменици што не се од метал
кл. 35 рекламирање; водење на работењето; управување со работата; канцелариски работи
кл. 36 осигурување; финансиски работи; монетарни работи; работи поврзани со недвижен имот
кл. 37 градежни констрикции; поправки; инсталациски услуги
кл. 40 обработка на материјали
кл. 41 образовни услуги; обука, забава; спортски и културни активности
кл. 42 научни и технолошки услуги и истражување и планирањето поврзано со нив; индустриски анализи и истражувачки услуги; изработка и развој на компјутерски хардвер и софтвер

---

(111) **24536** (151) 10/04/2017
(210) ТМ 2015/474 (220) 22/04/2015
(181) 22/04/2025
(450) 30/04/2017
(300) AL/T/2014/710 24/10/2014 AL
(732) **FRUTEX sh.p.k.**
Brigada 123 p.n. 23000-Suhareke/Therande, Kosovo, ZB
(740) БИНПРО ДООЕЛ СКОПЈЕ
ул. Ленинова бр.15а-13,1000 Скопје
(540)

(591) пурпурна, сина, портокалова, темно зелена, светло зелена
(551) индивидуална
(510, 511)
кл. 32 газирани и негазирани пијалоци; пијалоци од природни овошја; безалкохолни енергетски пијалоци

---

(111) **24133** (151) 10/03/2017
(210) ТМ 2015/475 (220) 22/04/2015
(181) 22/04/2025
(450) 30/04/2017
(732) **DANTE INTERNATIONAL S.A.,with its registred office in Bucharest**
148 Virtutii street, registered with the Trade Register under no J40/372/2002, fiscal code 14399840, duly represented by Mr. Sorin Ionescu, in his/her capacity as VP International Development Director, RO
(740) Друштво за застапување од областа на индустриската сопственост ЖИВКО МИЈАТОВИЌ АНД ПАРТНЕРС ДОО Скопје
Ул. Даме Груев бр. 3/2-11 1000 Скопје
(540)

eMAG Crni Petak

(551) индивидуална
(510, 511)
кл. 35 услуги на он-лајн малопродажба за: електронски производи за потрошувачи, електрични компоненти, апарати за домаќинство, гаџети, предмети за лична нега, автомобилски производи, спортски производи, производи за домаќинство и градина, облека, артикли за миленичиња, играчки, книги, музика и филмови, малопродажба на електрични апарати за домаќинство во специјализирани продавници, рекламирање, водење на работењето; управување со работата, за се погоренаведено

---

(111) **24135** (151) 23/02/2017
(210) ТМ 2015/476 (220) 22/04/2015
(181) 22/04/2025
(450) 30/04/2017
(732) **DANTE INTERNATIONAL S.A.,with its registred office in Bucharest**
148 Virtutii street, registered with the Trade Register under no J40/372/2002, fiscal code 14399840, duly represented by Mr. Sorin Ionescu, in his/her capacity as VP International Development Director, RO
(740) Друштво за застапување од областа на индустриската сопственост ЖИВКО МИЈАТОВИЌ АНД ПАРТНЕРС ДОО Скопје
Ул. Даме Груев бр. 3/2-11 1000 Скопје
(540)

Crni Petak

(551) индивидуална
(510, 511)
кл. 35 услуги на он-лајн малопродажба за: електронски производи за потрошувачи, електрични компоненти, апарати за домаќинство, гаџети, предмети за лична нега, автомобилски производи, спортски производи, производи за домаќинство и градина, облека, артикли за миленичиња, играчки, книги, музика и филмови, малопродажба на електрични апарати за домаќинство во специјализирани продавници, рекламирање, водење на работењето; управување со работата, за се погоренаведено

---

(111) **24136** (151) 10/03/2017
(210) ТМ 2015/478 (220) 22/04/2015
(181) 22/04/2025
(450) 30/04/2017

(732) **DANTE INTERNATIONAL S.A.,with its registred office in Bucharest**
148 Virtutii street, registered with the Trade Register under no J40/372/2002, fiscal code 14399840, duly represented by Mr. Sorin Ionescu, in his/her capacity as VP International Development Director, RO
(740) Друштво за застапување од областа на индустриската сопственост ЖИВКО МИЈАТОВИЌ АНД ПАРТНЕРС ДОО Скопје
Ул. Даме Груев бр. 3/2-11 1000 Скопје
(540)

(551) индивидуална
(510, 511)
кл. 35 услуги на он-лајн малопродажба за: електронски производи за потрошувачи, електрични компоненти, апарати за домаќинство, гаџети, предмети за лична нега, автомобилски производи, спортски производи, производи за домаќинство и градина, облека, артикли за миленичиња, играчки, книги, музика и филмови, малопродажба на електрични апарати за домаќинство во специјализирани продавници, рекламирање, водење на работењето; управување со работата, за се погоренаведено

---

(111) **24137**
(210) ТМ 2015/479
(151) 23/02/2017
(220) 22/04/2015
(181) 22/04/2025
(450) 30/04/2017

(732) **DANTE INTERNATIONAL S.A.,with its registred office in Bucharest**
148 Virtutii street, registered with the Trade Register under no J40/372/2002, fiscal code 14399840, duly represented by Mr. Sorin Ionescu, in his/her capacity as VP International Development Director, RO
(740) Друштво за застапување од областа на индустриската сопственост ЖИВКО МИЈАТОВИЌ АНД ПАРТНЕРС ДОО Скопје
Ул. Даме Груев бр. 3/2-11 1000 Скопје
(540)

(551) индивидуална
(510, 511)
кл. 35 услуги на он-лајн малопродажба за: електронски производи за потрошувачи, електрични компоненти, апарати за домаќинство, гаџети, предмети за лична нега, автомобилски производи, спортски производи, производи за домаќинство и градина, облека, артикли за миленичиња, играчки, книги, музика и филмови, малопродажба на електрични апарати за домаќинство во специјализирани продавници, рекламирање, водење на работењето; управување со работата, за се погоренаведено

---

(111) **24138**
(210) ТМ 2015/507
(151) 10/03/2017
(220) 05/05/2015
(181) 05/05/2025
(450) 30/04/2017

(732) **SHIMANO INC. a corporation, organized and existing under the laws of Japan, Manufacturers and Merchants, of 3-77 Oimatsu-cho, Sakai-ku, Sakai City, Osaka, , JP**
(740) Друштво за застапување од областа на индустриската сопственост ЖИВКО МИЈАТОВИЌ АНД ПАРТНЕРС ДОО Скопје
Ул. Даме Груев бр. 3/2-11 1000 Скопје
(540)

E - TUBE

(551) индивидуална
(510, 511)
кл. 9 компјутери за велосипед, дисплеј за апарати за менување брзини, сооднос на

брзината и/ или статусот на акумулаторот за велосипед, дигитални уреди со дисплеј (електронски) за велосипеди, нумерички индикатори на вредност за велосипеди, уреди за мерење време на велосипеди, уред за систем за глобално позиционирање (GPS) за велосипед, уреди за мерење за велосипеди, приемници за нумерички вредности за велосипеди, покажувачи на брзина за велосипеди, манометри за велосипеди, мерач на вртежи на велосипеди, мерачи на моќност за велосипеди, броила за велосипеди, уреди за бежичен пренос на податоци за велосипеди, софтвери за велосипеди, електрични жици за велосипеди; батерии, полначи за батерии, држачи за батерии; компјутерски интерфејс системи за велосипеди, кациги за велосипеди, очила, спортски очила, очила за сонце, очила и додатоци за очила

кл. 12 велосипеди, вклучувајќи електрични велосипеди, нивните делови, фитинзи и дополнителна опрема имено: главчини, внтрешни главчини на менувач за брзини, главчина за велосипед што содржи внатрешно динамо, главчина за брзо опуштање на менувачот за брзини, главчини за брзо опуштање на полугите на менувачот за брзини, отпусни полуги на менувачот за брзини, рачка за менување на брзини, уред за менување на брзини, менувачи на брзини, водилка за ланец, систем на слободно движење, запчаник за ланец, макари адаптирани за велосипеди, ланци, бужири за менувачи, осовини, комплет осовини, ланци за предни тркала, педали, држач за ножни прсти, рачки за кочници, кочници, бужири за кочници, чевли за кочење, бандаши, ротори за кочење, плочки за кочници, тркала, гуми, внатрешни гуми, жици, делови за спојување жици, ножни кочници, шипка за седло, предни делови за склоп на рамка - виљушка, амортизери, управувач, држачи за управувач, рачки за управувач, рогови за велосипеди, подлоги за седиште, седла, индикатор за позиција на менувач за велосипед, моторцикли, прекинувачи

---

(111) **24139** (151) 10/03/2017
(210) ТМ 2015/509 (220) 06/05/2015
(181) 06/05/2025
(450) 30/04/2017
(732**) Друштво за вработување на инвалидни лица за производство, трговија и услуги ХАМАЧИ ДООЕЛ Штип ул.Нобелова бр.16, МК**
(740) АГЕНЦИЈА ЗА ИНТЕЛЕКТУАЛНА СОПСТВЕНОСТ АРТПИЦК ДООЕЛ СКОПЈЕ ул. Јосиф Јосифовски Свештарот бр.39/28, 1000, Скопје
(540)

(591) црна, црвена и бела
(551) индивидуална
(510, 511)
кл. 4 моторни, горива; горива (вклучително и течните горива за мотори), алкохол (гориво), ремени (масти за ремени), бензол
кл. 12 воздушни перници [безбедносни направи за автомобили]; пневматски пумпи [помошни средства за возила], каросерии за возила, браници за автомобили, електрични возила, мотоцикпи погонски механизми за копнени возила, подигнувачки задни врати, пумпи (воздушни пумпи) [помошни средства за возила], рикверц-аларми за возила, моторни санки, волани за возила, бандажи за тркала на возила, приколки [возила], облоги за гуртни на возила, сопирачки сегменти за возила, гуртни за возила, кочници за велосипеди, сопирачки за возила, внатрешни гуми (лепливи гумени парчиња за поправка на внатрешни гуми), сигнализација за правец

на возилата, внатрешни гуми за велосипеди, внатрешни гуми за пневматски гуми (гуми), врати за возила, внатрешни гуми (опрема за поправка на внатрешни гуми), погонски синџири за копнени возила, мотори за копнени возила, багажници за возила, мрежи за багаж на возила, колички за багаж, покривки на седла за велосипеди или мотоцикпи, седла за велосипеди или мотоцикли, сигурносни појаси за седишта на возила, сигурносни седишта за деца, за возила, скутери (возила) шасии (автомобилски шасии), шасии (шасии на возила), обвивки за волани на возила, покривки за седишта на возила, синџири против лизгање, аларми против кражба на возила, уреди против кражба на возила, автомобилски каросерии, синџири за автомобили, автомобилски шасии, хауби на автомобили, автомобилски гуми.автомобили, автомобили (штитници од сонце за автомобили), приколки на мотори, санки (возила), штитници од сонце за автомобили, амортизери за возила, гуртни за возила, амортизациони пружини(амортизациони пружини за возила), подигнувачки задни врати (делови од копнени возила), задни врати (Ам.) (подигнувачки задни врати [делови од копнени возила) (делови од копнени возил),огледала (ретровизори),мопеди, менувачи за копнени возила, распоред на брзини за копнени возила, огледала (ретровизори), мопеди, калници, направи против лизгање за гуми на возила (гуми), појаси (сигурносни појаси за седишта на возила) за седишта на возила, потпирачи за глава на седишта на возила, пневматски гуми [гуми], капаци за мотори на возила, хауби на возила, сигнализација (сигнализација за правец на возилата), преносни синџири за копнени возила, трепкачи за возила, преносни оски за возила, прозорци за возила, предни бришачи на возила, шофершајбни, подвозја за возила, тапацирани предмети за возила, вентили за гуми на возила

кл. 35 услуги при продажба на големо и мало и услуги при увоз и извоз со воздушни перници (безбедносни направи за автомобили); пневматски пумпи (помошни средства за возила), каросерии за возила, браници за автомобили, електрични возила, мотоцикпи погонски механизми за копнени возила, подигнувачки задни врати, пумпи (воздушни пумпи) (помошни средства за возила), рикверц-аларми за возила, моторни санки, волани за возила, бандажи за тркала на возила, приколки (возила), облоги за гуртни на возила, сопирачки сегменти за возила, гуртни за возила, кочници за велосипеди, сопирачки за возила, внатрешни гуми (лепливи гумени парчиња за поправка на внатрешни гуми), сигнализација за правец на возилата, внатрешни гуми за велосипеди, внатрешни гуми за пневматски гуми (гуми), врати за возила, внатрешни гуми (опрема за поправка на внатрешни гуми), погонски синџири за копнени возила, мотори за копнени возила, багажници за возила, мрежи за багаж на возила, колички за багаж, покривки на седпа за велосипеди или мотоцикпи, седла за велосипеди или мотоцикли, сигурносни појаси за седишта на возила, сигурносни седишта за деца, за возила, скутери (возила), шасии (автомобилски шасии), шасии (шасии на возила), обвивки за волани на возила, покривки за седишта на возила, синџири против лизгање, аларми против кражба на возила, уреди против кражба на возила, автомобилски каросерии, синџири за автомобили, автомобилски шасии, хауби на автомобили, автомобилски гуми,(гуми), автомобили, автомобили (штитници од сонце за автомобили), приколки на мотори, санки (возила), штитници од сонце за автомобили,

амортизери за возила, гуртни за возила, амортизациони пружини(амортизациони пружини за возила), подигнувачки задни врати (делови од копнени возила), задни врати (подигнувачки задни врати ,делови од копнени возила) (делови од копнени возил), огледала (ретровизори), мопеди, менувачи за копнени возила, распоред на брзини за копнени возила, огледала (ретровизори), мопеди, калници, направи против лизгање за гуми на возила [гуми, појаси (сигурносни појаси за седишта на возила) за седишта на возила, потпирачи за глава на седишта на возила, пневматски гуми , капаци за мотори на возила, хауби на возила, сигнализација (сигнализација за правец на возилата), преносни синџири за копнени возила, трепкачи за возила, преносни оски за возила, прозорци за возила, предни бришачи на возила, шофершајбни, подвозја за возила, тапацирани предмети за возила, вентили за гуми на возила
кл. 37 одржување и поправки на моторни возила

---

(111) **24140** (151) 10/03/2017
(210) ТМ 2015/521 (220) 12/05/2015
(181) 12/05/2025
(450) 30/04/2017
(732) **Трговско друштво за пиво, слад, оцет, алкохолни и безалкохолни пијалаци ПИВАРА СКОПЈЕ А.Д.**
ул. 808, бр. 12, 1000, Скопје, МК
(740) Адвокатско друштво Пепељугоски Ул.”Вељко Влаховиќ” 4/ 1-1, 1000, Скопје
(540)

(591) црвена, бела, црна, златна, зелена
(551) индивидуална
(510, 511)
кл. 31 пивски слад
кл. 32 пиво

---

(111) **24142** (151) 10/03/2017
(210) ТМ 2015/522 (220) 12/05/2015
(181) 12/05/2025
(450) 30/04/2017
(732) **Трговско друштво за пиво, слад, оцет, алкохолни и безалкохолни пијалаци ПИВАРА СКОПЈЕ А.Д.**
ул. 808, бр. 12, 1000, Скопје, МК
(740) Адвокатско друштво Пепељугоски Ул.”Вељко Влаховиќ” 4/ 1-1, 1000, Скопје
(540)

(591) црвена, бела, црна, златна, зелена, сребрена
(551) индивидуална
(510, 511)
кл. 31 пивски слад
кл. 32 пиво

---

(111) **24143** (151) 10/03/2017
(210) ТМ 2015/523 (220) 11/05/2015
(181) 11/05/2025
(450) 30/04/2017
(732) **NBA Properties, Inc.**
Olympic Tower - 645 Fifth Avenue, New York, New York 10022, US
(740) Друштво за застапување од областа на индустриската сопственост ЖИВКО МИЈАТОВИЌ АНД ПАРТНЕРС ДОО Скопје Ул. Даме Груев бр. 3/2-11 1000 Скопје
(540)

(551) индивидуална
(510, 511)
кл. 25 облека, обувки, покривала за глава
кл. 41 образование; обезбедување обука/настава; забава; спортски и културни активности

---

(111) **24144** (151) 10/03/2017
(210) ТМ 2015/526 (220) 12/05/2015
(181) 12/05/2025
(450) 30/04/2017
(732) **Diageo North America, Inc.**
801 Main Avenue, Norwalk Connecticut 06851, US
(740) ПЕТОШЕВИЌ ДООЕЛ СКОПЈЕ
ул.29 Ноември 17-2/3М, 1000 Скопје, 1000, Скопје
(540)

(551) индивидуална
(510, 511)
кл. 33 алкохолни пијалоци (освен пиво)

---

(111) **24145** (151) 10/03/2017
(210) ТМ 2015/527 (220) 14/05/2015
(181) 14/05/2025
(450) 30/04/2017
(732) **PPG INDUSTRIES OHIO, INC. a corporation organized and existing under the laws of the State of Delaware**
3800 West 143rd Street, Cleveland, State of Ohio 44111, US
(740) ДРУШТВО ЗА ЗАСТАПУВАЊЕ МСА ИП-МИЛОЈЕВИЌ-СЕКУЛИЌ ДОО КУМАНОВО
Србо Томовиќ 36/1-7, 1300, Куманово
(540)

DELFLEET

(551) индивидуална
(510, 511)
кл. 2 премази, бои, лакови, непросирни лакови; средства за заштита од 'рѓа и гниење на дрвото; средства за бојадисување; нагризувачи; сурови природни смоли

---

(111) **24146** (151) 10/03/2017
(210) ТМ 2015/530 (220) 14/05/2015
(181) 14/05/2025
(450) 30/04/2017
(732) **The Procter & Gamble Company**
One Procter & Gamble Plaza, Cincinnati, Ohio 45202, US
(740) БИНПРО ДООЕЛ СКОПЈЕ
ул. Ленинова бр.15а-13,1000 Скопје
(540)

ПАМПЕРС

(551) индивидуална
(510, 511)
кл. 3 марамчиња претходно импрегнирани со козметички и /или препарати за лична хигиена
кл. 5 пелени за еднократна употреба и пелени-гаќички направени од хартија и/или целулоза

---

(111) **24147** (151) 10/03/2017
(210) ТМ 2015/532 (220) 15/05/2015
(181) 15/05/2025
(450) 30/04/2017

(732) **CPM YAZILIM A.S.**
Kayisdagi Caddesi Bilgi Plaza No:111 K:3 D:3 Atasehir, Istanbul, TR
(740) АГЕНЦИЈА ЗА ИНТЕЛЕКТУАЛНА СОПСТВЕНОСТ АРТПИЦК ДООЕЛ СКОПЈЕ
ул. Јосиф Јосифовски Свештарот бр.39/28, 1000, Скопје
(540)

(591) темно и светло сина, црна и бела
(551) индивидуална
(510, 511)
кл. 9 апарати и инструменти: научни, поморски, геодетски, фотографски, кинематографски, оптички за вагање, за мерење, сигнализација, контрола (инспекција), спасување и настава; апарати и инструменти за спроведување, вклучување, трансформирање, акумулирање, регулирање или контролирање на електрицитетот; апарати за снимање, пренос и репродукција на звук или слика, магнетски носачи на податоци, дискови за снимање, автоматски машини и механизми за апаратите што се активираат со монети или жетони, регистар каси, машини за сметање и опрема за обработка на податоци и компјутери, апарати за гаснење пожар
кл. 35 огласување; водење на работење; управување со работи; канцелариски работи
кл. 42 научни и технолчошки услуги и истражувања и планирања кои се однесуваат на истите; услуги за индустриски анализи и истражувања; проектирање и развок на компјутерски хардвер и софтвер

---

(111) **24148** (151) 05/04/2017
(210) ТМ 2015/534 (220) 15/05/2015
(181) 15/05/2025
(450) 30/04/2017
(732) **CPM YAZILIM A.S.**
Kayisdagi Caddesi Bilgi Plaza No:111 K:3 D:3 Atasehir, Istanbul, TR
(740) АГЕНЦИЈА ЗА ИНТЕЛЕКТУАЛНА СОПСТВЕНОСТ АРТПИЦК ДООЕЛ СКОПЈЕ
ул. Јосиф Јосифовски Свештарот бр.39/28, 1000, Скопје
(540)

CPM

(551) индивидуална
(510, 511)
кл. 9 апарати и инструменти: научни, поморски, геодетски, фотографски, кинематографски, оптички за вагање, за мерење, сигнализација, контрола (инспекција), спасување и настава; апарати и инструменти за спроведување, вклучување, трансформирање, акумулирање, регулирање или контролирање на електрицитетот; апарати за снимање, пренос и репродукција на звук или слика, магнетски носачи на податоци, дискови за снимање, автоматски машини и механизми за апаратите што се активираат со монети или жетони, регистар каси, машини за сметање и опрема за обработка на податоци и компјутери, апарати за гаснење пожар
кл. 35 огласување; водење на работење; управување со работи; канцелариски работи
кл. 42 научни и технолчошки услуги и истражувања и планирања кои се однесуваат на истите; услуги за индустриски анализи и истражувања; проектирање и развок на компјутерски хардвер и софтвер

---

(111) **24149** (151) 10/03/2017
(210) ТМ 2015/537 (220) 18/05/2015
(181) 18/05/2025
(450) 30/04/2017
(732) **GENERAL MOTORS LLC, a limited lability company organized and existing under the laws of the State of Delaware**

300 Renaissance Center, City of Detroit, State of Michigan 48265-3000, US
(740) БИНСО Д.О.О. СКОПЈЕ
ул. “Народен фронт” 7/4,п.п. 768, 1000 Скопје
(540)

(551) индивидуална
(510, 511)
кл. 12 моторни возила и делови за истите

---

(111) **24421** (151) 23/03/2017
(210) ТМ 2015/539 (220) 18/05/2015
(181) 18/05/2025
(450) 30/04/2017
(732**) Александар ИВАНОВ and Драган ИВАНОВ**
ул. Коле Неделковски бр. 18-3, 1000, Скопје, MK and ул. Пресека бр.1Б, Скопје, MK
(740) БИЛЈАНА ПАНОВА ВИДЕСКИ, адвокат
Ул.”Владимир Комаров бр.1а/4-20, 1000 Скопје, 1000, Скопје
(540)

SAN SEBASTIAN

(551) индивидуална
(510, 511)
кл. 5 фармацевтски и ветеринарни; хигиенски производи за медицинска употреба;
диететски супстанци прилагодени за медицинска употреба; храна за бебиња; фластери, материјали за преврзување; материјал за пломбирање заби, забарски смоли; дезинфекциони средства; препарати за уништување штетници; фунгициди, хибрициди
кл. 29 месо, риба, живина и дивеч; месни преработки; конзервирано, смрзнато, сушено и варено овошје и зеленчук; желеа, џемови, компоти; јајца, млеко и млечни производи; масло и масти за јадење
кл. 30 кафе, чај, какао, шеќер, ориз, тапиока, саго, замена за кафе, брашно и производи од жито, леб, производи од тесто и слатки, сладолед, мед, меласа, квасец, прашок за печење; сол, сенф; оцет, сосови (како мирудии), мирудии; мраз
кл. 31 земјоделски, градинарски и шумски производи и зрнени производи што не се опфатени со другите класи; животни (живи); свежо овошје и зеленчук, семиња, билки и природно цвеќе; храна за животни; пивски слад
кл. 32 пиво; минерална и сода-вода и други безалкохолни пијалоци,; пијалоци од овошје и овошно сокови; сирупи и други препарати за производство на пијалоци

---

(111) **24422** (151) 23/03/2017
(210) ТМ 2015/540 (220) 18/05/2015
(181) 18/05/2025
(450) 30/04/2017
(732**) Александар ИВАНОВ and Драган ИВАНОВ**
ул. Коле Неделковски бр. 18-3, 1000, Скопје, MK and ул. Пресека бр.1Б, Скопје, MK
(740) БИЛЈАНА ПАНОВА ВИДЕСКИ, адвокат
Ул.”Владимир Комаров бр.1а/4-20, 1000 Скопје, 1000, Скопје
(540)

(591) сива, зелена и жолта
(551) индивидуална
(510, 511)
кл. 5 фармацевтски и ветеринарни; хигиенски производи за медицинска употреба;
диететски супстанци прилагодени за

медицинска употреба; храна за бебиња; фластери, материјали за преврзување; материјал за пломбирање заби, забарски смоли; дезинфекциони средства; препарати за уништување штетници; фунгициди, хибрициди
кл. 29 месо, риба, живина и дивеч; месни преработки; конзервирано, смрзнато, сушено и варено овошје и зеленчук; желеа, џемови, компоти; јајца, млеко и млечни производи; масло и масти за јадење
кл. 30 кафе, чај, какао, шеќер, ориз, тапиока, саго, замена за кафе, брашно и производи од жито, леб, производи од тесто и слатки, сладолед, мед, меласа, квасец, прашок за печење; сол, сенф; оцет, сосови (како мирудии), мирудии; мраз
кл. 31 земјоделски, градинарски и шумски производи и зрнени производи што не се опфатени со другите класи; животни (живи); свежо овошје и зеленчук, семиња, билки и природно цвеќе; храна за животни; пивски слад
кл. 32 пиво; минерална и сода-вода и други безалкохолни пијалоци,; пијалоци од овошје и овошно сокови; сирупи и други препарати за производство на пијалоци

---

(111) **24423** (151) 23/03/2017
(210) ТМ 2015/541 (220) 18/05/2015
(181) 18/05/2025
(450) 30/04/2017
(732) **Александар ИВАНОВ and Драган ИВАНОВ**
ул. Коле Неделковски бр. 18-3, 1000, Скопје, МК and ул. Пресека бр.1Б, Скопје, МК
(740) БИЛЈАНА ПАНОВА ВИДЕСКИ, адвокат Ул.”Владимир Комаров бр.1а/4-20, 1000 Скопје, 1000, Скопје
(540)

auron

(591) сива
(551) индивидуална
(510, 511)
кл. 5 фармацевтски и ветеринарни; хигиенски производи за медицинска употреба; диететски супстанци прилагодени за медицинска употреба; храна за бебиња; фластери, материјали за преврзување; материјал за пломбирање заби, забарски смоли; дезинфекциони средства; препарати за уништување штетници; фунгициди, хибрициди
кл. 9 научни, наутички, геодетски, фотографски, кинематографски и оптички апарати и инструменти како и апарати и инструменти за мерење тежина, мерење, сигнализирање, проверка (контрола), апарати и инструменти за спасување и обучување; апарати и инструменти за спроведување, вклучување и исклучување, трансформирање, акумулирање, регулирање или контрола на електрична енергија; апарати за снимање, пренос или репродукција на звук или слика; магнетски носачи на податоци, дискови за снимање; автоматски машини и механизми за апаратите што се активираат со жетони; регистарски каси, машини за сметање, опрема за обработка на податоци и компјутери, апарати за гаснење пожар
кл. 10 хируршки ,медицински, забарски и ветеринарни апарати и инструменти; вештачки екстремитети, очи и заби; ортопедски производи; хируршки материјали за шиење
кл. 21 куќни или кујнски апарати и садови; чешли и сунѓери; четки (со исклучок на сликарски четки); материјали за правење четки; прибор за чистење; челични жици за стручење; сурово или полуобработено стакло

(освен стакло кое се користи во градежништво); стаклени производи, порцелански и керамички предмети што не вклучени во другите класи

(111) **24424** (151) 23/03/2017
(210) ТМ 2015/542 (220) 18/05/2015
(181) 18/05/2025
(450) 30/04/2017
(732**) Александар ИВАНОВ and Драган ИВАНОВ**
ул. Коле Неделковски бр. 18-3, 1000, Скопје, MK and ул. Пресека бр.1Б, Скопје, MK
(740) БИЛЈАНА ПАНОВА ВИДЕСКИ, адвокат Ул."Владимир Комаров бр.1а/4-20, 1000 Скопје, 1000, Скопје
(540)

AURON

(551) индивидуална
(510, 511)
кл. 5 фармацевтски и ветеринарни; хигиенски производи за медицинска употреба; диететски супстанци прилагодени за медицинска употреба; храна за бебиња; фластери, материјали за преврзување; материјал за пломбирање заби, забарски смоли; дезинфекциони средства; препарати за уништување штетници; фунгициди, хибрициди
кл. 9 научни, наутички, геодетски, фотографски, кинематографски и оптички апарати и инструменти како и апарати и инструменти за мерење тежина, мерење, сигнализирање, проверка (контрола), апарати и инструменти за спасување и обучување; апарати и инструменти за спроведување, вклучување и исклучување, трансформирање, акумулирање, регулирање или контрола на електрична енегрија; апарати за снимање, пренос или репродукција на звук или слика; магнетски носачи на податоци, дискови за снимање; автоматски машини и механизми за апаратите што се активираат со жетони; регистарски каси, машини за сметање, опрема за обработка на податоци и компјутери, апарати за гаснење пожар
кл. 10 хируршки, медицински, забарски и ветеринарни апарати и инструменти; вештачки екстремитети, очи и заби; ортопедски производи; хируршки материјали за шиење
кл. 21 куќни или кујнски апарати и садови; чешли и сунѓери; четки (со исклучок на сликарски четки); материјали за правење четки; прибор за чистење; челични жици за стручење; сурово или полуобработено стакло (освен стакло кое се користи во градежништво); стаклени производи, порцелански и керамички предмети што не вклучени во другите класи

(111) **24531** (151) 10/04/2017
(210) ТМ 2015/543 (220) 19/05/2015
(181) 19/05/2025
(450) 30/04/2017
(732**) SAPONIA, Kemijska, prehrambena i farmaceutska industrija d.d. Osijek**
Matija Gupca 2 , HR
(740) НОШПАЛ БОРИС, адвокат
ул. Славе Деловски бр. 7, 1000, Скопје
(540)

BIOAKTIV SUMMER DREAM

(551) индивидуална
(510, 511)
кл. 3 средства за белење и други супстанции за перење, препарати за чистење, полирање, триење и нагризување, сапуни, парфимерија, етерични масла, козметички производи, лосиони за коса, препарати за нега на забите

(111) **24532** (151) 10/04/2017
(210) ТМ 2015/544 (220) 19/05/2015

(181) 19/05/2025
(450) 30/04/2017
(732) **SAPONIA, Kemijska, prehrambena i farmaceutska industrija d.d. Osijek**
Matija Gupca 2 , HR
(740) НОШПАЛ БОРИС, адвокат
ул. Славе Деловски бр. 7, 1000, Скопје
(540)

FAKS HELIZIM SUMMER SENSATIONS

(551) индивидуална
(510, 511)
кл. 3 средства за белење и други супстанции за перење, препарати за чистење, полирање, триење и нагризување, сапуни, парфимерија, етерични масла, козметички производи, лосиони за коса, препарати за нега на забите

---

(111) **24150** (151) 10/03/2017
(210) ТМ 2015/547 (220) 20/05/2015
(181) 20/05/2025
(450) 30/04/2017
(732) **ТРД РАДИО КАНАЛ 77**
ул. 5-та Партиска Конференција бб, 2000, Штип, МК
(540)

МАГИЈА ВО ЕТЕРОТ

(551) индивидуална
(510, 511)
кл. 35 рекламирање, водење на работење, управување со работата, канцелариски работи
кл. 38 телекомуникации
кл. 41 образовни услуги, обука, спортски и културни активности

---

(111) **24151** (151) 10/03/2017
(210) ТМ 2015/548 (220) 21/05/2015
(181) 21/05/2025
(450) 30/04/2017
(732) **The Coca-Cola Company**
One Coca-Cola Plaza, Atlanta, Georgia 30313, a Delaware corporation, US
(740) ЖИВКО МИЈАТОВИЌ АНД ПАРТНЕРС ДООЕЛ СКОПЈЕ
Ул. Даме Груев бр. 3/2-11 1000 Скопје
(540)

(551) индивидуална
(510, 511)
кл. 21 шишиња, чаши и пластични садови
кл. 29 ужина на база на овошје, ужина на база на зеленчук, ужина комбинирана примарно од обработени лешници, семиња, суво овошје вклучително и чоколада
кл. 30 ужина на база на житарки, ужина на база на чоколада, чоколада
кл. 32 без алкохолни пијалаци, имено, негазирана и газирана вода, вода со вкусови, пијалаци за освежување, енергетски пијалаци, спортски пијалаци, овошни пијалаци и џусеви

---

(111) **24153** (151) 10/03/2017
(210) ТМ 2015/550 (220) 22/05/2015
(181) 22/05/2025
(450) 30/04/2017
(732) **ЛАЦТАЛИС МК ДООЕЛ Скопје**
ул. 1632 бр. 46, 1000, Скопје, МК
(740) МАРИН ГАВРИЛОВСКИ, АДВОКАТ
бул. Кочо Рацин 14/3-4, 1000, Скопје
(540)

(591) сина, бела, зелена, жолта, црна, портокалова
(551) индивидуална
(510, 511)
кл. 29 топено сирење

---

(111) **24154** (151) 10/03/2017
(210) ТМ 2015/551 (220) 22/05/2015
(181) 22/05/2025
(450) 30/04/2017
(732) **ЛАЦТАЛИС МК ДООЕЛ Скопје ул. 1632 бр. 46, 1000, Скопје, МК**
(740) МАРИН ГАВРИЛОВСКИ, АДВОКАТ бул. Кочо Рацин 14/3-4, 1000, Скопје
(540)

(591) сина, бела, зелена, жолта, црвена, црна
(551) индивидуална
(510, 511)
кл. 29 мешан кашкавал

---

(111) **24155** (151) 10/03/2017
(210) ТМ 2015/553 (220) 22/05/2015
(181) 22/05/2025
(450) 30/04/2017
(732) **ЛАЦТАЛИС МК ДООЕЛ Скопје ул. 1632 бр. 46, 1000, Скопје, МК**
(740) МАРИН ГАВРИЛОВСКИ, АДВОКАТ бул. Кочо Рацин 14/3-4, 1000, Скопје
(540)

(591) сина, бела, зелена, жолта, кафеава, црна
(551) индивидуална
(510, 511)
кл. 29 кисела павлака

---

(111) **24156** (151) 10/03/2017
(210) ТМ 2015/555 (220) 22/05/2015
(181) 22/05/2025
(450) 30/04/2017
(732) **ЛАЦТАЛИС МК ДООЕЛ Скопје ул. 1632 бр. 46, 1000, Скопје, МК**
(740) МАРИН ГАВРИЛОВСКИ, АДВОКАТ бул. Кочо Рацин 14/3-4, 1000, Скопје
(540)

(591) сина, бела, зелена, жолта, кафеава, црна
(551) индивидуална
(510, 511)
кл. 29 крем сирење

---

(111) **24157** (151) 10/03/2017
(210) ТМ 2015/557 (220) 22/05/2015

(181) 22/05/2025
(450) 30/04/2017
(732) **ЛАЦТАЛИС МК ДООЕЛ Скопје**
ул. 1632 бр. 46, 1000, Скопје, МК
(740) МАРИН ГАВРИЛОВСКИ, АДВОКАТ
бул. Кочо Рацин 14/3-4, 1000, Скопје
(540)

(591) бела, зелена, жолта, портокалова, сива
(551) индивидуална
(510, 511)
кл. 29 Млеко и млечни производи,топено сирење ,сирење,кашкавал,јогурт,павлака.
кл. 35 Услуги при продажба на големо и мало со млеко и млечни производи

---

(111) **24158**
(210) ТМ 2015/558
(151) 10/03/2017
(220) 22/05/2015
(181) 22/05/2025
(450) 30/04/2017
(732) **ЛАЦТАЛИС МК ДООЕЛ Скопје**
ул. 1632 бр. 46, 1000, Скопје, МК
(740) МАРИН ГАВРИЛОВСКИ, АДВОКАТ
бул. Кочо Рацин 14/3-4, 1000, Скопје
(540)

(591) сина, бела, зелена, жолта, црна
(551) индивидуална
(510, 511)
кл. 29 кравјо кисело млеко

---

(111) **24159**
(210) ТМ 2015/559
(151) 10/03/2017
(220) 22/05/2015
(181) 22/05/2025
(450) 30/04/2017
(732) **ЛАЦТАЛИС МК ДООЕЛ Скопје**
ул. 1632 бр. 46, 1000, Скопје, МК
(740) МАРИН ГАВРИЛОВСКИ, АДВОКАТ
бул. Кочо Рацин 14/3-4, 1000, Скопје
(540)

(591) сина, бела, зелена, жолта, црна, црвена
(551) индивидуална
(510, 511)
кл. 29 кравјо сирење

---

(111) **24168**
(210) ТМ 2015/562
(151) 10/03/2017
(220) 22/05/2015
(181) 22/05/2025
(450) 30/04/2017
(732) **TOYOTA JIDOSHA KABUSHIKI KAISHA (also trading as Toyota Motor Corporation)**
1, Toyota-cho, Toyota-shi, Aichi-ken, JP
(740) ПЕТОШЕВИЌ ДООЕЛ СКОПЈЕ
ул. Орце Николов 68/4 реон 20, 1000, Скопје
(540)

LS500h

(551) индивидуална
(510, 511)
кл. 12 автомобилни и нивни структурни делови

---

(111) **24165**
(210) ТМ 2015/563
(151) 10/03/2017
(220) 26/05/2015
(181) 26/05/2025
(450) 30/04/2017
(732) **The Procter & Gamble Company**

One Procter & Gamble Plaza, Cincinnati, Ohio 45202, US

(740) БИНПРО ДООЕЛ СКОПЈЕ

ул. Ленинова бр.15а-13,1000 Скопје

(540)

(551) индивидуална

(510, 511)

кл. 5 производи за женска хигиена, како што се дневни влошки, хигиенски влошки и тампони, хигиенски гаќички, интерлабијални влошки за женска хигиена, гаќички за женска хигиена; пелени и влошки за инконтиненција, гаќички за инконтиненција

---

(111) **24177**
(210) ТМ 2015/564
(151) 10/03/2017
(220) 26/05/2015
(181) 26/05/2025
(450) 30/04/2017

(732**) Друштво за спорт и рекреација СПОРТСКИ ЦЕНТАР ЈАНЕ САНДАНСКИ ДООЕЛ Скопје**

Бул. АСНОМ бр .1, МК

(740) БЕРИН Д.О.О. СКОПЈЕ

ул.Македонија бр.27/2/22, 1000 Скопје

(540)

(551) индивидуална

(510, 511)

кл. 35 огласување; водење на работење; управување со работи; бизнис менаџмент на хотели, барање спонзорства, вработување персонал, изложби (организирање на изложби) во комерцијални и рекламни цели, изнајмување рекламен простор, објавување рекламни текстови, обработка на текстови, огласување и рекламирање, организирање дејности (советување за организирање на дејностите), организирање на изложби, плакатирање и огласување, промоција (продажба за трето лице), водење на комерцијални работи, компјутерско рекламирање по пат на интернет, консултации за раководење со персонал, надворешно рекламирање, пишување рекламни текстови, собирање информации во компјутерски бази на податоци, телевизиско рекламирање, трговски саеми (организирање трговски саеми) за комерцијлани или рекламни цели, хотели (бизниз менаџмент на хотели), цени (анализа на цени), ширење рекламен материјал /трактати, проспекти, печатени примероци/ кл. 41 забава, спортски и културни активности, изложби (организирање изложби) во културни или воспитни цели, клубови (услуги на клубови) /забава/, конгреси (организирање и водење конгреси), модни агенции за уметници, ноќни клубови, објавување текстови /текстови кои не се рекламни/, планирање приеми /забава/, организирање време на спортски натпревари, организирање спортски натпревари, планирање забави, практично обучување /демонстрирање/, приредби (одржување на приредби), продавање билети [забава], разговори (организирање и водење на разговори), разонода, семинари (организирање и водење семинари), симпозиуми (организирање и водење на симпозиуми), слободно време (услуги врзани за исполнување на слободното време), спортска опрема (изнајмување спортска опрема), спортски кампови (услуги на спортски кампови), спортски натпревари (организирање време на спортски натпревари), организирање саемски

манифестации, приредби, изложби
кл. 43 услуги за подготвување храна и пијалоци, привремено сместување, бар (барски услуги), кафеани, кафетерии, изнајмување простори за состаноци, изнајмување на привремени сместувања (резервирање на привремено сместување), ресторани, ресторани за брзо и постојано послужување (шанк-барови), ресторани за самопослужување, резервирање хотели, служење храна и пијалоци, хотели

---

(111) **24169** (151) 10/03/2017
(210) ТМ 2015/565 (220) 26/05/2015
(181) 26/05/2025
(450) 30/04/2017
(732) **Colgate - Palmolive Company, a Delaware corporation**
300 Park Avenue, New York, New York 10022, US
(740) АНА ПЕКЕВСКА- ВАСИЛЕВА, АДВОКАТ
бул.Партизански Одреди бр. 14, кат 3, локал 5, Бизнис Центар Аура, 1000 Скопје
(540)

AJAX WATERFALL SPLASH

(551) индивидуална
(510, 511)
кл. 3 средство за чистење за сите намени

---

(111) **24170** (151) 10/03/2017
(210) ТМ 2015/568 (220) 27/05/2015
(181) 27/05/2025
(450) 30/04/2017
(732) **GALERIA Kaufhof GmbH**
Leonhard-Tietz-Straße 1, 50676 Köln, Germany, DE
(740) БИНПРО ДООЕЛ СКОПЈЕ
ул. Ленинова бр.15а-13,1000 Скопје
(540)

Werther

(551) индивидуална
(510, 511)
кл. 25 облека, обуквки, капи

---

(111) **24171** (151) 10/03/2017
(210) ТМ 2015/572 (220) 28/05/2015
(181) 28/05/2025
(450) 30/04/2017
(732) **Друштво за производство, трговија, услуги и градежништво АДОРА ИНЖЕНЕРИНГ ДООЕЛ експорт-импорт Скопје**
ул. Орце Николов бр.182а , Скопје, МК
(540)

(591) бела, плава, црвена, зелена, сива
(551) индивидуална
(510, 511)
кл. 35 рекламирање
кл. 36 работи поврзани со недвижности
кл. 37 градежни работи, проектирање, изградба на згради, надзор, продажба

---

(111) **24205** (151) 23/03/2017
(210) ТМ 2015/573 (220) 28/05/2015
(181) 28/05/2025
(450) 30/04/2017
(732) **Aktsionerno Droujesvo BULGARTABAC HOLDING**
62 Graf Ignatiev Str., 1000, Sofia, BG
(740) ТОНЕВСКИ ДРАГАН, АДВОКАТ
Бул. Кочо Рацин 14/4-13, 1000 Скопје
(540)

(551) индивидуална
(510, 511)
кл. 34 тутун; пушачки артикли; кибрити; цигарети, цигари; цигарилоси, пури; запалки за пушачи; тутун - сиров, рачно преработен или машински преработен; тутунски производи; филтери за цигари; хартија за цигари; пепелници за пушачи

---

(111) **24172** (151) 10/03/2017
(210) ТМ 2015/574 (220) 28/05/2015
(181) 28/05/2025
(450) 30/04/2017

(732**) Настев Љупчо**
ул. Коле Неделковски бр. 20, 1000, Скопје, МК
(540)

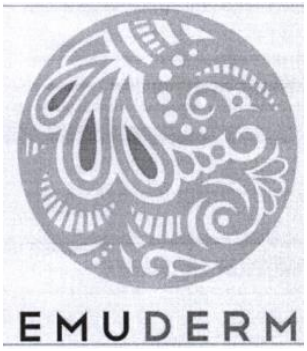

(551) индивидуална
(510, 511)
кл. 3 чисто ему масло, ЕМУ масло, етерични масла; козметички препарати за нега на кожата, хидратанти, лосиони, хидратантен лосион, лосиони за тело раце и нозе, креми за лице и не- медикаментозни третмани на лицето; за нега на кожата за мажи,, бричење мелем, бричење креми, утешителен по бричење, хидратанти креми за лице; сапуни, течен сапун, гел за туширање; производи за нега на коса, шампони и балсами, бебе шампон и перење, препарати за нега на косата, гелови, лосиони; масажа масла, спортски масажни масла, ослободување од стрес масла масажа; кожни креми и лосиони за надворешна употреба, по заоѓањето на сонцето хидратанти и лосиони, препарати не-медикаментозни нега на усните, мелеми за усни
кл. 5 терапевтски, дерматолошки, медицински и ветеринарни препарати во оваа класа; чисто ему масло, био-активни ему масло, и ЕМУ масло капсули; терапевтски и дерматолошки препарати за нега на кожата, лосиони, по заоѓањето на сонцето подготовки, мелеми; усни мелеми; ему масла и масти се користат за терапевтски цели, сува кожа, изгореници и лузни, испукани усни, егзема, дерматитис, псоријаза, кожни и инфекции на рани, бактерии, пелена осип, други осипи на кожата; хидратанти за кожа, за нормална кожа, за нега на кожата и заздравување лосиони за употреба на исекотини, изгореници, егзема, дерматитис; ему масло капсули, за употреба како диететски додатоци кои содржат омега масни киселини, 3, 6 и 9, олеинска киселина и линолинска киселина; чисто ему масло, био-активни ЕМУ масла врз основа на терапевтски производи; терапевтски препарати или лекови за природни анти-воспалителни третмани,намалување на болка или ублажување на артритис, болки во грбот, мускулите и болки во зглобовите, воспаление на зглобовите, спортски масажни масла и артритис; ветеринарни препарати, ему масло за домашни миленици, средства за дезинфекција, антибактериски шампони и балсами за домашни миленици, и други

терапевтски препарати за употреба на животни; био-активни ему масла и етерични масла

---

(111) **24314** (151) 10/03/2017
(210) ТМ 2015/575 (220) 28/05/2015
(181) 28/05/2025
(450) 30/04/2017

(732) **Настев Љупчо**
ул. Коле Неделковски бр. 20 , 1000, Скопје, МК

(540)

(551) индивидуална
(510, 511)
кл. 3 есенцијални масла, козметички производи
кл. 5 диететски супстанции прилагодени за медицинска употреба
кл. 35 услуги при продажба на мало и големо на: есенцијални масла, козметички производи, диететски супстанции прилагодени за медицинска употреба

---

(111) **24166** (151) 10/03/2017
(210) ТМ 2015/576 (220) 01/06/2015
(181) 01/06/2025
(450) 30/04/2017

(732) **MSA IP-MILOJEVIC, SEKULIC ADVOKATI**
Terazije 29/V, 11000, Beograd, RS

(740) ДРУШТВО ЗА ЗАСТАПУВАЊЕ МСА ИП-МИЛОЈЕВИЌ-СЕКУЛИЌ ДОО КУМАНОВО
Србо Томовиќ 36/1-7, 1300, Куманово

(540)

(591) бела, црна, црвена
(551) индивидуална
(510, 511)
кл. 35 рекламирање; водење на работење; управување со работи; канцелариски работи
кл. 42 научни и технолошки услуги и истражување и дизајн поврзани со нив; услуги за индустриски анализи и истражувања; дизај и развој на компјутерски хардвер и софтвер
кл. 45 правни услуги; безбедносни услуги за заштита на имот и лица; лични и општествени услуги што ги даваат трети лица за задоволување на потребите на поединците

---

(111) **24173** (151) 10/03/2017
(210) ТМ 2015/577 (220) 29/05/2015
(181) 29/05/2025
(450) 30/04/2017

(732) **NBA Propertes, Inc.**
Olympic Tower - 645 Fifth Avenue, New York, New York 10022, US

(740) Друштво за застапување од областа на индустриската сопственост ЖИВКО МИЈАТОВИЌ АНД ПАРТНЕРС ДОО Скопје
Ул. Даме Груев бр. 3/2-11 1000 Скопје

(540)

(551) индивидуална
(510, 511)
кл. 25 облека, обувки, покривала за глава
кл. 41 образование; обезбедување обука/настава; забава; спортски и културни активности

---

(111) **24174** (151) 10/03/2017
(210) ТМ 2015/578 (220) 01/06/2015
(181) 01/06/2025
(450) 30/04/2017
(732**) Gentherm Incorporated**
21680 Haggerty Road,Suite 101 Northville, MICHIGAN 48167, US
(740) Адвокатско друштво ЧАКМАКОВА АДВОКАТИ
ул. 8-ма Ударна Бригада бр. 43/3, 1000 Скопје
(540)

GENTHERM

(551) индивидуална
(510, 511)
кл. 9 мерни и контролни апарати и инструменти; имено, сензори со електричен контакт, сензори на температура и апарати за контрола на температурата на површините за потпора на патниците; контролни единици, сензори, апарати и инструменти за спроведување, пренасочување, трансформирање, акумулирање, регулирање и/или контролирање електронски уреди, имено сензори со електричен контакт, сензори на температура и апарати за контрола на температурата на површините за потпора на патниците; електрични компоненти, имено, електрични кабли, електрични снопови, електрични системи на спроводници, електрични конектори, електрични приклучоци и плочи на спроводници за електрични цели; електрични контролни единици и електрични сензори за мерење, следење и/или контролирање влажност, температура, проток на струја и/или проток на воздух; електронски или рачно управувани електрични контроли за користење на површини за потпора на патниците, седишта, кревети, постелнина и/или автомобили, кои се продаваат како засебни компоненти на системи за електрично греење и/или ладење; печатени плочи, диоди кои емитуваат технолошка светлина и се монтираат на површината, вградни интегрални електронски конектори; електронски контролни модули за спроводни грејачи, термоелектрични уреди, преносни грејачи; електронски контролни модули за работа на уреди за греење, ладење, меморија, лумбална потпора, детекција на патник, систем седишта и/или за греење, вентилација и клима (HVAC); електронски контролни модули и електронски компоненти од видот на системи на електронски спроводници за производи за широка потрошувачка, имено, мебел, кревети, постелнина, канцелариски столови, колички за инвалиди, болничка опрема, резервни клима-прекривки и/или портабл-перници; компоненти за копнени возила, имено, уреди за контрола на температурата, електрични и електронски уреди за контрола, далечински управувачи, електрични и електронски уреди за контрола со вградено копче и електрични прекинувачи за работа на уреди за греење, ладење, меморија, лумбална потпора, детекција на патник, систем седишта и/или за греење, вентилација и клима во рамките на компоненти на системи за електрично греење и ладење возила, имено, електрични кабли, електрични жици, температурни сензори, сензори на влажност, сензори на точка на росење, електрични контроли и контролни алгоритми за системи за контрола на температурата, напојувачи на електрична енергија, електрични прекинувачи, кориснички интерфејс од видот на електронски контролни панели за контрола на температурата и влажноста, далечински управувачи за системите за контрола на температурата и влажноста, кои се продаваат како засебни компоненти за употреба во производството на системи за електрично греење и ладење
кл. 11 термоелектрични уреди, имено,

апарати за производство на струја, греење, ладење и рекуперација на отпадна топлина, имено топлотни пумпи и компоненти за истите, имено електрични вентилатори и вентилатори за топол и ладен воздух; уреди за контрола на топлината, имено електрични системи за греење и ладење кои целосно или делумно се состојат од електрични вентилатори, вентилатори за топол и ладен воздух, преносни грејачи и спроводни топлотни подлоги за употреба кај површини за потпора на патниците; електрични системи за греење и ладење кои целосно или делумно се состојат од електрични вентилатори, вентилатори, преносни грејачи, спроводни топлотни подлоги, електрични кабли, електрична инсталација, филтри, температурни сензори, сензори за точка на росење, канали, водови, пена, разделни материјали, пренасочувачи, клима-зони, контролни уреди, контролни алгоритми, напојувачи на струја, прекинувачи, кориснички интерфејс, далечински управувачи за употреба на површини за потпора на патници; електронски и рачни уреди за контрола за употреба на површини за потпора на патници, седишта, кревети, постелнина, стадионски седишта, канцелариски столови, мебел, портабл-перници, резервни клима- прекривки и автомобили; компоненти на системи за електрично греење и ладење, имено, електрични вентилатори, вентилатори, преносни електрични грејачи, спроводни електрични топлотни подлоги, филтри, канали, водови, пена, разделни материјали, пренасочувачи, клима-зони, кои се продаваат како засебни делови на системи за електрично греење и ладење; клима-уреди за греење и ладење кои се користат за складишни контејнери, складишни простори, држачи за чаши и внатрешни складишни единици во копнени возила, волани, панели на врати, менувачи на брзини, одморалишта за раце, пораби, површини и/или подови, преносни грејачи, имено грејачи со позитивен коефициент (ГПК), електрични грејачи со дебели мембрани, електрични грејачи со спирали и компоненти за истите од видот на кола за грејачи со спирали, електрични грејачи со тенки мембрани и електрични спирални отпорни грејачи со вентилатори; уреди за контрола на топлината, имено, електронски и рачни контролни уреди за употреба во системи за електрично греење и ладење на површини за потпора на патници, седишта, мебел, кревети, постелнина, инвалидски колички, болничка опрема и/или возила; компоненти за возила и делови за локални преносни клима-уреди за врат, централно дотерување на климата на седиштето на патникот, греење и ладење на прекривките, дотерување на климата на одредени места и на задните седишта, имено апарати за греење и апарати за ладење на воздухот за возила за греење и ладење на воланот, панелите на вратите, менувачите на брзини, одморалиштата за раце, порабите, површините и/или подовите; апарати за греење и ладење за контејнери, складишни простори, држачи за чаши, внатрешни складишни единици во возила; елементи за локално греење и ладење за возила за греење на воланот, панелите на вратите, менувачите на брзини, одморалиштата за раце, пораби, површините и/или подовите; уреди за греење и ладење за возила што се користат за складишни контејнери, складишни единици, складишни простори, држачи за чаши, волани, панели на врати, менувачи на брзини, одморалишта за раце, пораби, површини и/или подови кл. 12 седишта за возила и компоненти и делови за истите

(111) **24175** (151) 10/03/2017

(210) ТМ 2015/579 (220) 01/06/2015
(181) 01/06/2025
(450) 30/04/2017
(732) **Gentherm Incorporated**
21680 Haggerty Road,Suite 101 Northville, MICHIGAN 48167, US
(740) Адвокатско друштво ЧАКМАКОВА АДВОКАТИ
ул. 8-ма Ударна Бригада бр. 43/3, 1000 Скопје
(540)

ГЕНТЕРМ МАКЕДОНИЈА

(551) индивидуална
(510, 511)
кл. 9 мерни и контролни апарати и инструменти; имено, сензори со електричен контакт, сензори на температура и апарати за контрола на температурата на површините за потпора на патниците; контролни единици, сензори, апарати и инструменти за спроведување, пренасочување, трансформирање, акумулирање, регулирање и/или контролирање електронски уреди, имено сензори со електричен контакт, сензори на температура и апарати за контрола на температурата на површините за потпора на патниците; електрични компоненти, имено, електрични кабли, електрични снопови, електрични системи на спроводници, електрични конектори, електрични приклучоци и плочи на спроводници за електрични цели; електрични контролни единици и електрични сензори за мерење, следење и/или контролирање влажност, температура, проток на струја и/или проток на воздух; електронски или рачно управувани електрични контроли за користење на површини за потпора на патниците, седишта, кревети, постелнина и/или автомобили, кои се продаваат како засебни компоненти на системи за електрично греење и/или ладење; печатени плочи, диоди кои емитуваат технолошка светлина и се монтираат на површината, вградни интегрални електронски конектори; електронски контролни модули за спроводни грејачи, термоелектрични уреди, преносни грејачи; електронски контролни модули за работа на уреди за греење, ладење, меморија, лумбална потпора, детекција на патник, систем седишта и/или за греење, вентилација и клима (НУАС); електронски контролни модули и електронски компоненти од видот на системи на електронски спроводници за производи за широка потрошувачка, имено, мебел, кревети, постелнина, канцелариски столови, колички за инвалиди, болничка опрема, резервни клима-прекривки и/или портабл-перници; компоненти за копнени возила, имено, уреди за контрола на температурата, електрични и електронски уреди за контрола, далечински управувачи, електрични и електронски уреди за контрола со вградено копче и електрични прекинувачи за работа на уреди за греење, ладење, меморија, лумбална потпора, детекција на патник, систем седишта и/или за греење, вентилација и клима во рамките на компоненти на системи за електрично греење и ладење возила, имено, електрични кабли, електрични жици, температурни сензори, сензори на влажност, сензори на точка на росење, електрични контроли и контролни алгоритми за системи за контрола на температурата, напојувачи на електрична енергија, електрични прекинувачи, кориснички интерфејс од видот на електронски контролни панели за контрола на температурата и влажноста, далечински управувачи за системите за контрола на температурата и влажноста, кои се продаваат како засебни компоненти за употреба во производството на системи за електрично греење и ладење
кл. 11 термоелектрични уреди, имено, апарати за производство на струја, греење,

ладење и рекуперација на отпадна топлина, имено топлотни пумпи и компоненти за истите, имено електрични вентилатори и вентилатори за топол и ладен воздух; уреди за контрола на топлината, имено електрични системи за греење и ладење кои целосно или делумно се состојат од електрични вентилатори, вентилатори за топол и ладен воздух, преносни грејачи и спроводни топлотни подлоги за употреба кај површини за потпора на патниците; електрични системи за греење и ладење кои целосно или делумно се состојат од електрични вентилатори, вентилатори, преносни грејачи, спроводни топлотни подлоги, електрични кабли, електрична инсталација, филтри, температурни сензори, сензори за точка на росење, канали, водови, пена, разделни материјали, пренасочувачи, клима-зони, контролни уреди, контролни алгоритми, напојувачи на струја, прекинувачи, кориснички интерфејс, далечински управувачи за употреба на површини за потпора на патници; електронски и рачни уреди за контрола за употреба на површини за потпора на патници, седишта, кревети, постелнина, стадионски седишта, канцелариски столови, мебел, портабл-перници, резервни клима- прекривки и автомобили; компоненти на системи за електрично греење и ладење, имено, електрични вентилатори, вентилатори, преносни електрични грејачи, спроводни електрични топлотни подлоги, филтри, канали, водови, пена, разделни материјали, пренасочувачи, клима-зони, кои се продаваат како засебни делови на системи за електрично греење и ладење; клима-уреди за греење и ладење кои се користат за складишни контејнери, складишни простори, држачи за чаши и внатрешни складишни единици во копнени возила, волани, панели на врати, менувачи на брзини, одморалишта за раце, пораби, површини и/или подови, преносни грејачи, имено грејачи со позитивен коефициент (ГПК), електрични грејачи со дебели мембрани, електрични грејачи со спирали и компоненти за истите од видот на кола за грејачи со спирали, електрични грејачи со тенки мембрани и електрични спирални отпорни грејачи со вентилатори; уреди за контрола на топлината, имено, електронски и рачни контролни уреди за употреба во системи за електрично греење и ладење на површини за потпора на патници, седишта, мебел, кревети, постелнина, инвалидски колички, болничка опрема и/или возила; компоненти за возила и делови за локални преносни клима-уреди за врат, централно дотерување на климата на седиштето на патникот, греење и ладење на прекривките, дотерување на климата на одредени места и на задните седишта, имено апарати за греење и апарати за ладење на воздухот за возила за греење и ладење на воланот, панелите на вратите, менувачите на брзини, одморалиштата за раце, порабите, површините и/или подовите; апарати за греење и ладење за контејнери, складишни простори, држачи за чаши, внатрешни складишни единици во возила; елементи за локално греење и ладење за возила за греење на воланот, панелите на вратите, менувачите на брзини, одморалиштата за раце, пораби, површините и/или подовите; уреди за греење и ладење за возила што се користат за складишни контејнери, складишни единици, складишни простори, држачи за чаши, волани, панели на врати, менувачи на брзини, одморалишта за раце, пораби, површини и/или подови кл. 12 седишта за возила и компоненти и делови за истите

(111) **24176** (151) 10/03/2017
(210) ТМ 2015/580 (220) 01/06/2015

(181) 01/06/2025
(450) 30/04/2017
(732) **Gentherm Incorporated**
21680 Haggerty Road,Suite 101 Northville, MICHIGAN 48167, US
(740) Адвокатско друштво ЧАКМАКОВА АДВОКАТИ
ул. 8-ма Ударна Бригада бр. 43/3, 1000 Скопје
(540)

GENTHERM

(591) сина и портокалова
(551) индивидуална
(510, 511)
кл. 9 мерни и контролни апарати и инструменти; имено, сензори со електричен контакт, сензори на температура и апарати за контрола на температурата на површините за потпора на патниците; контролни единици, сензори, апарати и инструменти за спроведување, пренасочување, трансформирање, акумулирање, регулирање и/или контролирање електронски уреди, имено сензори со електричен контакт, сензори на температура и апарати за контрола на температурата на површините за потпора на патниците; електрични компоненти, имено, електрични кабли, електрични снопови, електрични системи на спроводници, електрични конектори, електрични приклучоци и плочи на спроводници за електрични цели; електрични контролни единици и електрични сензори за мерење, следење и/или контролирање влажност, температура, проток на струја и/или проток на воздух; електронски или рачно управувани електрични контроли за користење на површини за потпора на патниците, седишта, кревети, постелнина и/или автомобили, кои се продаваат како засебни компоненти на системи за електрично греење и/или ладење; печатени плочи, диоди кои емитуваат технолошка светлина и се монтираат на површината, вградни интегрални електронски конектори; електронски контролни модули за спроводни грејачи, термоелектрични уреди, преносни грејачи; електронски контролни модули за работа на уреди за греење, ладење, меморија, лумбална потпора, детекција на патник, систем седишта и/или за греење, вентилација и клима (НУАС); електронски контролни модули и електронски компоненти од видот на системи на електронски спроводници за производи за широка потрошувачка, имено, мебел, кревети, постелнина, канцелариски столови, колички за инвалиди, болничка опрема, резервни клима-прекривки и/или портабл-перници; компоненти за копнени возила, имено, уреди за контрола на температурата, електрични и електронски уреди за контрола, далечински управувачи, електрични и електронски уреди за контрола со вградено копче и електрични прекинувачи за работа на уреди за греење, ладење, меморија, лумбална потпора, детекција на патник, систем седишта и/или за греење, вентилација и клима во рамките на компоненти на системи за електрично греење и ладење возила, имено, електрични кабли, електрични жици, температурни сензори, сензори на влажност, сензори на точка на росење, електрични контроли и контролни алгоритми за системи за контрола на температурата, напојувачи на електрична енергија, електрични прекинувачи, кориснички интерфејс од видот на електронски контролни панели за контрола на температурата и влажноста, далечински управувачи за системите за контрола на температурата и влажноста, кои се продаваат како засебни компоненти за употреба во производството на системи за електрично греење и ладење
кл. 11 термоелектрични уреди, имено, апарати за производство на струја, греење,

ладење и рекуперација на отпадна топлина, имено топлотни пумпи и компоненти за истите, имено електрични вентилатори и вентилатори за топол и ладен воздух; уреди за контрола на топлината, имено електрични системи за греење и ладење кои целосно или делумно се состојат од електрични вентилатори, вентилатори за топол и ладен воздух, преносни грејачи и спроводни топлотни подлоги за употреба кај површини за потпора на патниците; електрични системи за греење и ладење кои целосно или делумно се состојат од електрични вентилатори, вентилатори, преносни грејачи, спроводни топлотни подлоги, електрични кабли, електрична инсталација, филтри, температурни сензори, сензори за точка на росење, канали, водови, пена, разделни материјали, пренасочувачи, клима-зони, контролни уреди, контролни алгоритми, напојувачи на струја, прекинувачи, кориснички интерфејс, далечински управувачи за употреба на површини за потпора на патници; електронски и рачни уреди за контрола за употреба на површини за потпора на патници, седишта, кревети, постелнина, стадионски седишта, канцелариски столови, мебел, портабл-перници, резервни клима- прекривки и автомобили; компоненти на системи за електрично греење и ладење, имено, електрични вентилатори, вентилатори, преносни електрични грејачи, спроводни електрични топлотни подлоги, филтри, канали, водови, пена, разделни материјали, пренасочувачи, клима-зони, кои се продаваат како засебни делови на системи за електрично греење и ладење; клима-уреди за греење и ладење кои се користат за складишни контејнери, складишни простори, држачи за чаши и внатрешни складишни единици во копнени возила, волани, панели на врати, менувачи на брзини, одморалишта за раце, пораби, површини и/или подови, преносни грејачи, имено грејачи со позитивен коефициент (ГПК), електрични грејачи со дебели мембрани, електрични грејачи со спирали и компоненти за истите од видот на кола за грејачи со спирали, електрични грејачи со тенки мембрани и електрични спирални отпорни грејачи со вентилатори; уреди за контрола на топлината, имено, електронски и рачни контролни уреди за употреба во системи за електрично греење и ладење на површини за потпора на патници, седишта, мебел, кревети, постелнина, инвалидски колички, болничка опрема и/или возила; компоненти за возила и делови за локални преносни клима-уреди за врат, централно дотерување на климата на седиштето на патникот, греење и ладење на прекривките, дотерување на климата на одредени места и на задните седишта, имено апарати за греење и апарати за ладење на воздухот за возила за греење и ладење на воланот, панелите на вратите, менувачите на брзини, одморалиштата за раце, порабите, површините и/или подовите; апарати за греење и ладење за контејнери, складишни простори, држачи за чаши, внатрешни складишни единици во возила; елементи за локално греење и ладење за возила за греење на воланот, панелите на вратите, менувачите на брзини, одморалиштата за раце, пораби, површините и/или подовите; уреди за греење и ладење за возила што се користат за складишни контејнери, складишни единици, складишни простори, држачи за чаши, волани, панели на врати, менувачи на брзини, одморалишта за раце, пораби, површини и/или подови кл. 12 седишта за возила и компоненти и делови за истите

(111) **24202** (151) 23/03/2017
(210) ТМ 2015/582 (220) 02/06/2015

(181) 02/06/2025
(450) 30/04/2017
(732) **TOYOTA JIDOSHA KABUSHIKI KAISHA (also trading as TOYOTA MOTOR CORPORATION)**
1, Toyota-cho, Toyota-shi, Aichi-ken, JP
(740) ПЕТОШЕВИЌ ДООЕЛ СКОПЈЕ
ул. Орце Николов 68/4 реон 20, 1000, Скопје
(540)

YARIS

(551) индивидуална
(510, 511)
кл. 12 автомобили и нивни структурни делови

---

(111) **24309** (151) 10/03/2017
(210) ТМ 2015/583 (220) 28/05/2015
(181) 28/05/2025
(450) 30/04/2017
(732) **ДПЧТ МАР & ЕВА &МАР увоз - извоз ДОО**
нас. место без уличен систем Таринци бб 2207 Карбинци, МК
(540)

marWELL

(551) индивидуална
(510, 511)
кл. 25 обувки, облека
кл. 35 услуги при продажба на мало и големо со обувки, облека

---

(111) **24203** (151) 23/03/2017
(210) ТМ 2015/586 (220) 03/06/2015
(181) 03/06/2025
(450) 30/04/2017
(732) **CPM YAZILIM A.S.**
Kayisdagi Caddesi Bilgi Plaza No:111 K:3 D:3 Atasehir, Istanbul, TR
(740) АГЕНЦИЈА ЗА ИНТЕЛЕКТУАЛНА СОПСТВЕНОСТ АРТПИЦК ДООЕЛ СКОПЈЕ
ул. Јосиф Јосифовски Свештарот бр.39/28, 1000, Скопје
(540)

cpm
Yerli yerinde çözümler

(591) светло сина и сива
(551) индивидуална
(510, 511)
кл. 9 апарати и инструменти, научни, поморски, геодетски, фотографски, кинематографски, оптички за мерење, сигнализација, контрола (инспекција), спасување и настава, апарати и инструменти за спроведување, вклучување, транформирање, акомулирање, регулирање или контролирање на електрицитетот, апарати за снимање, пренос и репродукција на звук или слика, магнетки носачи на податоци, дискови за снимање, автоматски машини и механизми за апарати што се активираат со монети или жетони, регистар каси, машини за снимање и опрема за обработка на податоци и компјутери, апарати гаснење пожар
кл. 35 огласување, водење на работење, управување со работи, канцелариски работи
кл. 42 научни и технолошки услуги, истражувања и планирање кои се однесуваат на истите, услуги за индустриски анализи и истражувања; проектирање и развој на компјутерски хардвер и софтвер

---

(111) **24204** (151) 23/03/2017
(210) ТМ 2015/593 (220) 04/06/2015
(181) 04/06/2025
(450) 30/04/2017
(732) **Aktsionerno Droujestvo BULGARTABAC HOLDING**
62, Graf Ignatiev Str, 1000, Sofia, BG
(740) ТОНЕВСКИ ДРАГАН, АДВОКАТ

Бул. Кочо Рацин 14/4-13, 1000 Скопје
(540)

(551) индивидуална
(510, 511)
кл. 34 тутун; пушачки артикли; кибрити; цигарети; цигари; цигарилоси; пури; запалки за пушачи; тутун - сиров, рачно преработен или машински преработен; тутунски производи; филтери за цигари; хартија за цигари; пепелници за цигари

---

(111) **24206** (151) 23/03/2017
(210) ТМ 2015/595 (220) 02/06/2015
(181) 02/06/2025
(450) 30/04/2017
(732) **August Storck KG**
Waldstrasse 27,13403 Berlin, DE
(740) Друштво за застапување од областа на индустриската сопственост ЖИВКО МИЈАТОВИЌ АНД ПАРТНЕРС ДОО Скопје
Ул. Даме Груев бр. 3/2-11 1000 Скопје
(540)

мерси, за тоа што си ти

(551) индивидуална
(510, 511)
кл. 30 слаткарски производи, чоколада, производи од чоколада, производи од тесто, сладолед, препарати за изработка на претходно наведените производи, вклучени во класа 30

---

(111) **24167** (151) 24/02/2017
(210) ТМ 2015/599 (220) 08/06/2015
(181) 08/06/2025
(450) 30/04/2017
(732) **Himalaya Global Holdings Ltd.**
106 Elizabethan square, P O Box 1162 Grand Cayman, KY1-1102, KY
(740) Друштво за застапување од областа на индустриската сопственост ЖИВКО МИЈАТОВИЌ АНД ПАРТНЕРС ДОО Скопје
Ул. Даме Груев бр. 3/2-11 1000 Скопје
(540)

(591) берија зелена(teal green)и портокалова
(551) индивидуална
(510, 511)
кл. 3 козметика, вклучувајќи козметички препарати за слабеење, лосиони за козметичка употреба; козметички креми; есенцијални масла за козметичка употреба; шампони и лосиони за коса; сапуни
кл. 5 билни лекови; фармацевски препарати; ветеринарни препарати; диететски супстанции; додатоци во исхраната за медицинска употреба
кл. 30 мед, кафе и чај

---

(111) **24234** (151) 29/03/2017
(210) ТМ 2015/601 (220) 04/06/2015
(181) 04/06/2025
(450) 30/04/2017
(732) **Фармацевтска хемиска козметичка индустрија АЛКАЛОИД АД Скопје**
бул. "Александар Македонски" бр. 12, 1000, Скопје, МК
(540)

Caffetin Lady

(551) индивидуална
(510, 511)
кл. 5 фармацевтски производи

---

(111) **24235** (151) 29/03/2017

(210) ТМ 2015/602 (220) 09/06/2015
(181) 09/06/2025
(450) 30/04/2017
(732) **Друштво за инжинеринг, проектирање, монтажа, производство и трговија КОДИНГ ДООЕЛ**
ул. Шарпланинска бб, 1000, Скопје, МК
(740) МАКЕДОНИЈАПАТЕНТ Д.О.О. Скопје
Ул. Апостол Гусларот 3, 1000 Скопје
(540)

(591) кафена, бела, златно жолта, црвена, сина
(551) индивидуална
(510, 511)
кл. 32 пиво

---

(111) **24236** (151) 29/03/2017
(210) ТМ 2015/603 (220) 09/06/2015
(181) 09/06/2025
(450) 30/04/2017
(732) **IHH HEALTHCARE BERHAD**
Level 11 Block A, Pantai Hospital Kuala Lumpur, 8 Jalan Bukit Pantai, 59100 Kuala Lumpur, MY
(740) ПЕТОШЕВИЌ ДООЕЛ СКОПЈЕ
ул. Орце Николов 68/4 реон 20, 1000, Скопје
(540)

(551) индивидуална
(510, 511)
кл. 35 бизнис менаџмент, бизнис администрација, канцелариски работи, организациски и професионални бизнис консултантски услуги, кои се предвидени во областа на медицинските услуги, медицинските уреди, здравство и добросостојба, болници или други сродни здравствени установи, бизнис истражувања, бизнис оценувања, истражување на пазарот, помагање на бизниси, сите овие услуги наменети од или за болници или други сродни здравствени установи, рекламирање, промотивни и рекламни услуги, маркетинг услуги, услуги за односи со јавност, сите овие услуги наменети од или за болници или други сродни здравствени установи, организирање и водење саеми или професионални изложби за комерцијални и рекламни цели, здравство, лекарски дијагнози, болести или заболувања во компјутерски бази на податоци, вработување персонал, услуги за взаемно поврзување во корист на другите со разновидни производи кои се однесуваат на здравјето и добросостојбата, фармацевстки производи, диететски производи, додатоци за исхрана и здравје, медицински уреди и дијагностички производи, продажба, услуги на големо и дистрибуција кои се однесуваат на здравствени и производи за добросостојба, фармацевтски производи, диететски производи, додатоци за исхрана и

здравје, медицински уреди и дијагностички производи, сите влучени во Класата 35 кл. 36 финансиски работи; финансиски менаџмент; инвестирање во фондови, зеднички фондови и капитални инвестиции, инвестирање во имот, управување со имот, инвестиции и финансиски удели во областа на медицинските услуги, медицинските уреди, здравството и добросостојбата, болници или други сродни здравствени установи, настани за собирање средства за болници и други сродни медицински установи, добротворни здруженија, финансиско советување за бизниси, особено анализи и советувања за болници или други сродни здравствени установи во однос на финасиските и финасиско-организациони прашања, финансиски спонзорства, наменети за болници или други сродни здравствени установи, сите влучени во Класата 36

---

(111) **24237** (151) 29/03/2017
(210) ТМ 2015/604 (220) 09/06/2015
(181) 09/06/2025
(450) 30/04/2017

(732) **IHH HEALTHCARE BERHAD**
Level 11 Block A, Pantai Hospital Kuala Lumpur, 8 Jalan Bukit Pantai, 59100 Kuala Lumpur, MY

(740) ПЕТОШЕВИЌ ДООЕЛ СКОПЈЕ
ул. Орце Николов 68/4 реон 20, 1000, Скопје
(540)

IHH Healthcare

(551) индивидуална
(510, 511)
кл. 35 бизнис менаџмент, бизнис администрација, канцелариски работи, организациски и професионални бизнис консултантски услуги, кои се предвидени во областа на медицинските услуги, медицинските уреди, здравство и добросостојба, болници или други сродни здравствени установи, бизнис истражувања, бизнис оценувања, истражување на пазарот, помагање на бизниси, сите овие услуги наменети од или за болници или други сродни здравствени установи, рекламирање, промотивни и рекламни услуги, маркетинг услуги, услуги за односи со јавност, сите овие услуги наменети од или за болници или други сродни здравствени установи, организирање и водење саеми или професионални изложби за комерцијални и рекламни цели, здравство, лекарски дијагнози, болести или заболувања во компјутерски бази на податоци, вработување персонал, услуги за взаемно поврзување во корист на другите со разновидни производи кои се однесуваат на здравјето и добросостојбата, фармацевстки производи, диететски производи, додатоци за исхрана и здравје, медицински уреди и дијагностички производи, продажба, услуги на големо и дистрибуција кои се однесуваат на здравствени и производи за добросостојба, фармацевтски производи, диететски производи, додатоци за исхрана и здравје, медицински уреди и дијагностички производи, сите влучени во Класата 35 кл. 36 финансиски работи; финансиски менаџмент; инвестирање во фондови, зеднички фондови и капитални инвестиции, инвестирање во имот, управување со имот, инвестиции и финансиски удели во областа на медицинските услуги, медицинските уреди, здравството и добросостојбата, болници или други сродни здравствени установи, настани за собирање средства за болници и други сродни медицински установи, добротворни здруженија, финансиско советување за бизниси, особено анализи и советувања за болници или други сродни здравствени установи во однос на финасиските и финасиско-организациони прашања, финансиски спонзорства, наменети

за болници или други сродни здравствени установи, сите влучени во Класата 36

(111) **24124** (151) 01/03/2017
(210) ТМ 2015/605 (220) 09/06/2015
(181) 09/06/2025
(450) 30/04/2017

(732) **Друштво за производство, промет и услуги ГРАНД ФООДС ЦОРПОРАТИОН ДООЕЛ Марино Илинден**
ул.532 бр.150, Марино Илинден, МК

(740) Адвокатско друштво ЧАКМАКОВА АДВОКАТИ
ул. 8-ма Ударна Бригада бр. 43/3, 1000 Скопје

(540)

(551) индивидуална
(510, 511)
кл. 29 алгинати за храна [соли на органска киселина]; бадеми, мелени; белки од јајца; белтачини за исхрана; бистри супи [бујони]; бујон (состојки за правење бујон); гнезда од птици за јадење; грав, конзервиран; грашок, конзервиран; дагњи [вид школки] што не се живи; дивеч што не е жив; доматен сок за готвење; доматно пире; екстракти од алги за исхрана; екстракти од месо; живина што не е жива; животинска коскена срж за исхрана; жолчки од јајца; желатин за исхрана; желеа за исхрана; желеа од месо; зеленчук (салати од зеленчук); зеленчук (состојки за правење супа од зеленчук); зеленчук во конзерви; зеленчук, варен; зеленчук, конзервиран; зеленчук, сушен; замрзнато овошје; инчуни; јајца во прав; јајца од полжави за исхрана; јајца; јастози (морски јастози), што не се живи; јастози, што не се живи; јаткасто овошје [орев, лешник, бадем], подготвени; јогурт; кавијар; казеин за исхрана; какао (путер од какао); кандирано овошје; каши (овошни каши); кефир [пијалок од млеко]; кикиритки (путер од кикиритки); кикиритки, преработени; кисела зелка [расол]; кокосов орев (маст од кокосов орев); кокосов орев (путер од кокосов орев); кокосов орев, сушен; колбаси во тесто; кожурки од свилена буба, како храна за луѓе; колаген за исхрана; колбаси; компири (снегулки од компири); компири (чипс од компири); компот од боровинки; концентрати за супи [бујони]; кори од овошје; корнишони; коскена срж (животинска коскена срж) за исхрана; крем (шлаг крем); крем-путер; крокети; кумис [пијалок од млеко];краби, што не се живи; крвавица [сувомеснат производ]; кромид, конзервиран; леќа, конзервирана; лој за исхрана; лосос [што не се живи]; мали парчиња храна од овошје; маргарин; мармалад; мекици од компири; месо; месо (засолено месо); месо во конзерви; месо, конзервирано; млеко; млеко од соја [замена за млеко]; млечни пијалаци во кои преовладува млеко: масла за јадење; маслинки, конзервирани; маслиново масло за исхрана; масло од кокосов орев; масло од коски, за јадење; масло од орев од палма за исхрана; масло од палма за исхрана; масло од репка за исхрана; масло од сончоглед за исхрана; масло од сусам; масни супстанции за производство на масти за исхрана; маст од кокосов орев; масти за јадење; морски алги (пржени морски алги); морски јастози што не се живи; морски краставици што не се живи; морски ракови [шримп] што не се живи; масло од пченка; морски ракови што не се живи; овошје (кандирано овошје); овошје (кори од овошје); овошје (мали парчиња храна од овошје); овошје (чипс од овошје); овошје во конзерви; овошје конзервирано во алкохол; овошје, варено; овошје, конзервирано; овошни желеа; овошни каши; овошни салати; остриги, што не се живи; павлака [млечни производи]; паштета од џигер; пектин за исхрана; печурки, конзервирани; пире од

јаболка; подготвени производи од месо; полен, подготвен за исхрана; полжави (јајца од полжави) за исхрана; посолени риби; посолено месо; пржени морски алги; производи за исхрана направени од риба; производи од млеко; протеини за исхрана; путер; путер од какао; путер од кикиритки; путер од кокосов орев; пченка (масло од пченка); раковидни животни, што не се живи; репка (масло од репка), за исхрана; риба (производи за исхрана направени од риба); риба (филети од риба); риби (посолени риби); риби во конзерви; риби што не се живи; риби, конзервирани; рибино масло за исхрана, за луѓе; салати од зеленчук; сардини [што не се живи]; салати (овошни салати); свинска маст за исхрана; свинско месо; сирење; сириште; снегулки од компири; соја, конзервирана, за исхрана; суво грозје; сланина; смеси со маст за мачкање на леб; сокови од зеленчук за готвење; состојки за правење супа од зеленчук; супа (состојки за правење супа); супи; супи (концентрати за супи) [бујони]; суруткa; тахини [тесто од сусамово семе]; тартуфи, конзервирани; тофу [сирење од соја]; туна [што не се живи]; туршија; туршија, лута и многу зачинета; урда; урми; чипс од компири; чипс од овошје; џем од ѓумбир; џемови; џигер; ферментирана зеленчукова храна [кимши]; филети од риба; харинги [што не се живи]; хумус [мелена леблебија со сусамово масло, лимон и лук]; чкембе; школки [што не се живи]; школки и ракови што не се живи; шлаг крем; паста од зеленчук; паста од црн патлиџан; млеко од кикирики за кулинарска употреба; млеко од бадем за кулинарска употреба; млеко од ориз [замена за млеко]; артичока, конзервирана кл. 30 алва; алги [додатоци во исхраната]; анасон; анасоново семе;ароматични градинарски тревки, конзервирани; ароматични подготовки за исхрана; ароми за колач, со исклучок на есенцијални масла; ароми за пијалаци, со исклучок на есенцијални масла; ароми на кафе [ароми]; ароми за храна, со исклучок на есенцијални масла;

бадеми (пире од бадеми); бадемови слатки [тестенини]; бакардан; бибер; биена павлака (средства за стврднување биена павлака); бикарбонат на сода за готвење [сода бикарбона]; бисквити; бисквити петит-бер; бонбони; брашно за исхрана; брашно од грав; брашно од јачмен; брашно од компири за исхрана; брашно од синап; брашно од соја; брашно од тапиока за исхрана; брашно и припреми направени од жита (освен на исхрана за животни); перперминт бонбони; ванила [арома]; ванила [замена за ванила]; варена пченка; вода (морска вода) за готвење; водени филови (полнила); врзивни средства за колбаси; вафли; вермичели [вид тенки; долги тестенини]; гликоза за исхрана; глутен за исхрана; гриз; гуми за жвакање што не се за медицинска употреба; гумени бонбони; двопек; десерт со мраз, овошен сок и шеќер; додатоци на јадења; доматен сос; ѓумбир [мирудија]; екстракти од слад за исхрана; есенции за исхрана, со исклучок на етерични есенции и есенцијални масла; исхрана (есенции за исхрана) со исклучок на етерични есенции и есенцијални масла; желеа (овошни желеа) [слаткарски производи]; жита (мали парчиња храна од жита); житни плочки; жита подготвени за човечка исхрана (зобни снегулки и други жита); замена за кафе; замрзнат јогурт [вид сладолед]; засладувачи (природни засладувачи); зачини; замрзнато лиснато тесто (полуготов производ); замрзнати производи од тесто (полуготов производ); земички; златен сируп [сируп од меласа]; излупено жито за исхрана; јачмен (дробен јачмен); јачмен (лупен јачмен); какао; карамели [бонбони]; кафе; кафе (непржено кафе); каша од брашно, со млеко, за исхрана;

квасец; квасец во форма на таблета што не е за медицинска употреба; квасец за тесто; колач; украси за колач што се за јадење; колач од ориз; колачиња; колачиња од слад; конзервирање храна (сол за конзервирање храна); кечап [сос]; капар [мирудија]; каранфилче [мирудија]; кари [мирудија]; крекери; крем пудинг; кристализиран шеќер за исхрана; кроасани, куркума [азиско тропско растение што се користи за мирудија и бојосување]; кускус [гриз-јадење од Северна Африка]; леб; леб без квасец; леб со ѓумбир; лебни трошки [презла]; леден чај; ликорис [слаткарски производи]; лупен јачмен; лупен овес; маја [квасец]; мајонез; макарони; мали кифли [печива]; мали парчиња храна од жита; мали парчиња храна од ориз; малтоза; марципан; матичен млеч за човечка исхрана што не е за медицинска употреба; маслени филови (полнила); мафини; мед; меласа за исхрана; мелничарски производи; месо (пити со месо); месо (сафт од печено месо); мирудии; мирудии за смекнување месо, за употреба во домаќинствата; мирудија направена од пименто; морска вода за готвење; мраз за освежување; мраз, природен и вештачки; мусли; мушкатов орев; нане за слаткарски производи; наполитанки; овес (дробен овес); овес (лупен овес); овесни снегулки; овесно брашно; овошни бонбони; овошни желеа [слаткарски производи]; ориз; оцет; палачинки; панцероти; пастили [слаткарски производи]; пивски оцет; пијалаци од какао со млеко; пијалаци од кафе со млеко; пијалаци што се на основа на какао; пијалаци што се на основа на кафе; пијалаци што се на основа на чај; пијалаци што се на основа на чоколадо; пипер [мирудии]; пире од бадеми; пити; пити со јајца, сирење и сланина; пити со месо; пици (вклучувајќи и полуготови пици, вклучително и во замрзната состојба); подготовки од жита; пралини; прашок за колач; прашок за печење; прашоци за сладоледи; преливи за салати; претходно подготвена мешавина за леб; производи од брашно од сите типови (чипс, стапчиња); производи од какао; производи од тесто; пролетни ролати; прополис за исхрана на луѓето; пудинзи; пуканки; пченкарни снегулки; пченично брашно; пченка, мелена; пченка, печена; пченкарно брашно; равиоли; растителни подготовки како замени за кафе; резанки од тесто; релиш сосови [додатоци за исхрана]; ролати; саго [нишесте од сагова палма]; салати (преливи за салати); сафт од печено месо; скроб за храна; сендвичи; сенф; слад за човечка исхрана; сладолед; сладолед (прашок за сладолед); сладолед (средства за спојување смеси за сладоледи); слаткарски производи; слаткарски производи од јаткасто овошје, слаткарски производи од кикиритки; слатки; слатки за украсување божикни елки; слатки од бадем; соја (тесто од соја) [производи за исхрана]; соја-сос; сорбет [ладен овошен десерт]; сода бикарбона [бикарбонат на сода за готвење]; сол за готвење; сол за конзервирање храна; сол од целер; сос (доматен сос); сосови [додатоци на храна]; состојки за згуснување при готвење; средства за спојување смеси за сладоледи; средства за стврднување биена павлака; стапчиња од ликорис [слаткарски производи]; суши [јапонско јадење]; табуле [вид ориентално јадење од пченица]; такос [мексиканско јадење]; тапиока; тестенини; тестенини за исхрана; тесто за колач; тесто од соја [производи за исхрана]; торти; тортиљи; фиде [тестенини]; фондани [слаткарски производи]; храна од овес; цикорија [замена за кафе]; цимет [мирудија]; чаеви, немедицински,чај; чајни колачиња; чипс [производи од житарици]; чоколадни пијалаци со млеко; чоколадо; чоколадо (глазура), и тоа во форма на чоколадна табла и чоколадо со полнење, чоколадо пополнето

со јаткасто овошје и/или производи од жита и/или овошје и ориз; чоколадни бонбони; шатни [туршија од овошје; лути индиски мирудии и шеќер]; шафран [мирудии]; шербети [прашок за освежителен пијалак]; шеќер; шоу-шоу [мирудија]; шпагети; штрудла; вареники [полнети кнедли]; пелмени [кнедли полнети со месо]; чоколадни украси за торта; украсни бонбони за торта; јаткасто овошје со чоколаден прелив; сутлијаш; јаткасто овошје во прав; лук во прав [зачин]

кл. 31 алгаробила за животинска исхрана, алги за човечка или животинска исхрана, бадеми [овошје]; билки, свежи (градинарски билки, свежи); бисквити за кучиња; бобинки, свежи; божиќни дрва; брашно за животни; брашно од кикиритки за животни; бусен [трева]; бусен, природен; вар за сточна храна; венци од природно цвеќе; винова лоза; вински талог; главички од цвеќе; грав, свеж; градинарски билки, свежи; грашок, свеж; грмушки; грмушки од рози; грозје, свежо; додатоци на сточна храна што не се за медицинска употреба; домашни миленичиња (миризлив песок за домашни миленичиња) [подлога]; домашни миленичиња (хартија со песок за домашни миленичиња) [подлога]; дрва; дрва (трупци од дрва); дрво (непилено дрво); дрво со кора; животни живи; живина за одгледување; живина, жива; животни (живи животни); животни (препарати за дебелење на животните); животни (храна за животни); животни (храна за животни) за џвакање; животни за изложба; жита (остатоци од производство на жита) за исхрана на животни; зелена салата; зеленчук, свеж; зрна [семе]; зрна од какао, во сурова состојба; зрнеста храна [жита]; зрнеста храна за исхрана на животни; излупено жито за живина; икра од риби; исушен кокосов орев; јајца за насад; јајца од свилена буба; јастози (морски јастози), живи; јастози, живи; јаткасто овошје; јачмен; каша од овошје квасец за животни; кикирики (погачи од кикирики) за животни; кикиритки [овошје]; клици за ботанички цели; кокосов орев (лушпи од кокосов орев); кокосови ореви; кокошки несилки (препарати за кокошки несилки); компири, свежи; коприви; кора (дрво со кора); корења за храна; корења од цикорија; кори од дрва (сурови кори од дрва); коска од сипа за птици; костени, свежи; краставички; крма за дебелење на добиток; крма од трици за животинска исхрана; кромид, свеж зеленчук; ленена погача; ленено брашно [добиточна храна]; леќа, свежа; лешници; лимони; лушпи од кокосов орев; мамки за риби, живи; маслинки, свежи; миленичиња (храна за домашни миленичиња); миризлив песок за домашни миленичиња [подлога]; мицелиум за размножување печурки; морски јастози, живи; морски краставички, живи; непилено дрво; овес; овошје, свежо; одгледување (живина за одгледување); одгледување стока; ореви од кола; ориз, необработен; оризово брашно за сточна храна; остатоци од овошје; остатоци од производство на жита, за исхрана на животни; остриги, живи; отпад од шеќерна трска [суровина]; отпадоци од дестилација за животинска исхрана палми; палми [лисја од палми]; печурки, свежи; пијалаци за домашни миленичиња; пиперки [растенија]; плодови од смрека; плута (сурова плута); погача од пченка за добиток; погача од репка за добиток; погачи за добиток; погачи од кикиритки за животни; полен [суровина]; помија; портокали; праз; прекривки од лисја и слама; препарати за дебелење на животните; производи за сламена подлога за животни; протеин за исхрана на животните; пченица; пченица за човечка или животинска исхрана; пченка; рабарбара; раковидни животни, живи; растенија; растенија, сушени, за украсување;

растителни семиња; репка; репка (погача од репка) за добиток; речни ракови, живи; рж; риби (икра од риби); риби (мамки за риби), живи; риби, живи; рибно брашно за исхрана на животни; рогач [за јадење]; садници; свилени буби; семе од житарици, необработено; семиња (растителни семиња); сено; слад за правење пиво и алкохол; слама (прекривки од лисја и слама); слама [храна за добиток]; слама за подлоги; сол за добиток; сточна храна (вар за сточна храна); сточна храна (додатоци за сточна храна) што не се за медицинска употреба сточна храна за зајакнување на животните; струготини од дрво за производување дрвена каша; сурова плута; сурови кори од дрва; сусам; тартуфи, свежи; тиквички; тресет за подлога; трици; трупци од дрва; хартија со песок за домашни миленичиња [подлога]; хмел; хмел (шишарки од хмел); храна за добиток; храна за домашни миленичиња; храна за животни; храна за животни за џвакање; храна за птици; храна за товење животни; цвеќе (венци од природно цвеќе); цвеќе, природно; цвеќе, сушено, за украсување; цикорија [салата]; цитруси [јужни овошја]; шеќерна трска; шишарки; шишарки од хмел; школки и ракови, живи; школки, живи; артичока, свежа; харинга, жива; лосос, жив; сардини, живи; туна, жива; лук, свеж

кл. 32 аперитиви, безалкохолни; бадеми (млеко од бадеми) [пијалак]; бадемов пијалак; безалкохолни овошни екстракти; безалкохолни овошни пијалаци; безалкохолни пијалаци; безалкохолни пијалаци на база на мед; вода (минерална вода); вода на литиум оксид; води за маса; води за пиење [пијалаци]; газирана вода; газирана вода (средства за правење газирана вода); екстракти за правење пијалаци; изотонични пијалаци; квас [безалкохолни пијалаци]; кикиритки (млеко со кикиритки [безалкохолен пијалак]; коктели, безалкохолни; ликери (средства за правење ликери); лимонади; минерална вода; минерална вода (средства за правење минерална вода); минерална вода [пијалаци]; млеко од бадеми [пијалак]; млеко со кикиритки [безалкохолен пијалак]; овошни екстракти (безалкохолни овошни екстракти); овошни пијалаци (безалкохолни овошни пијалаци); овошни сирупи, безалкохолни; овошни сокови; освежителен пијалак од корен на сапарина [безалкохолен пијалак]; пастили за пенливи пијалаци; пиво; пиво од ѓумбир; пиво од слад; пенливи пијалаци (пастили за пенливи пијалаци); пенливи пијалаци (прашок за пенливи пијалаци); пијалаци (безалкохолни пијалаци); пијалаци (безалкохолни пијалаци) со мед; пијалаци (средства за правење пијалаци); пијалаци на база на мед (безалкохолни пијалаци на база на мед); пијалаци од суротка; прашок за пенливи пијалаци; сируп за лимонади; сируп за пијалаци; сирупи (овошни сирупи), безалкохолни; сода вода; сок од домати [пијалаци]; сок од зеленчук [пијалаци]; сок од јаболка, безалкохолен; сокови (овошни сокови); суротка (пијалаци од суротка); хмел (екстракти од хмел) за правење пиво; шира; шира од пиво; шира од слад; шира, непревриена, шербет [пијалаци], пијалаци од соја, освен замена за млеко

кл. 43 услуги на обезбедување храна и пијалаци; привремено сместување; бироа за сместување [хотели, пансиони]; бифеа; градежни објекти (изнајмување преносни градежни објекти)*; детски јасли; домови (старечки домови); животни (пансиони за животни); изнајмување за времено сместување; изнајмување преносни градежни објекти; изнајмување простории за состаноци; изнајмување столови, маси, чаршави и стакларија; изнајмување шатори; изнајмување на апарати за готвење; изнајмување автомати за вода за пиење;

изнајмување уреди за осветлување; изработка на скулптури од храна; кампови за летување (услуги на камповите за летување); кампување (обезбедување објекти за кампување); кантини; кафетерии [експрес ресторани]; летувалишта; мотели; обезбедување објекти за кампување; пансиони; пансиони за сместување животни; привремено сместување (резервирање за привремено сместување); резервирање за привремено сместување; резервирање пансиони; резервирање хотели; ресторани; ресторани со самопослужување; самопослужување (ресторани со самопослужување); служење храна и пијалаци; сместување (изнајмување за времено сместување); снек-барови; старечки домови; услуги во барови; услуги на камповите за летување; хотели

---

(111) **24125** (151) 01/03/2017
(210) ТМ 2015/606 (220) 09/06/2015
(181) 09/06/2025
(450) 30/04/2017

(732) **Друштво за производство, промет и услуги ГРАНД ФООДС ЦОРПОРАТИОН ДООЕЛ Марино Илинден**
ул.532 бр.150, Марино Илинден, МК

(740) Адвокатско друштво ЧАКМАКОВА АДВОКАТИ
ул. 8-ма Ударна Бригада бр. 43/3, 1000 Скопје

(540)

GRAND FOODS CORPORATION

(591) црна и црвена
(551) индивидуална
(510, 511)
кл. 29 алгинати за храна [соли на органска киселина]; бадеми, мелени; белки од јајца; белтачини за исхрана; бистри супи [бујони]; бујон (состојки за правење бујон); гнезда од птици за јадење; грав, конзервиран; грашок, конзервиран; дагњи [вид школки] што не се живи; дивеч што не е жив; доматен сок за готвење; доматно пире; екстракти од алги за исхрана; екстракти од месо; живина што не е жива; животинска коскена срж за исхрана; жолчки од јајца; желатин за исхрана; желеа за исхрана; желеа од месо; зеленчук (салати од зеленчук); зеленчук (состојки за правење супа од зеленчук); зеленчук во конзерви; зеленчук, варен; зеленчук, конзервиран; зеленчук, сушен; замрзнато овошје; инчуни; јајца во прав; јајца од полжави за исхрана; јајца; јастози (морски јастози), што не се живи; јастози, што не се живи; јаткасто овошје [орев, лешник, бадем], подготвени; јогурт; кавијар; казеин за исхрана; какао (путер од какао); кандирано овошје; каши (овошни каши); кефир [пијалок од млеко]; кикиритки (путер од кикиритки); кикиритки, преработени; кисела зелка [расол]; кокосов орев (маст од кокосов орев); кокосов орев (путер од кокосов орев); кокосов орев, сушен; колбаси во тесто; кожурки од свилена буба, како храна за луѓе; колаген за исхрана; колбаси; компири (снегулки од компири); компири (чипс од компири); компот од боровинки; концентрати за супи [бујони]; кори од овошје; корнишони; коскена срж (животинска коскена срж) за исхрана; крем (шлаг крем); крем-путер; крокети; кумис [пијалок од млеко];краби, што не се живи; крвавица [сувомеснат производ]; кромид, конзервиран; леќа, конзервирана; лој за исхрана; лосос [што не се живи]; мали парчиња храна од овошје; маргарин; мармалад; мекици од компири; месо; месо (засолено месо); месо во конзерви; месо,

конзервирано; млеко; млеко од соја [замена за млеко]; млечни пијалаци во кои преовладува млеко: масла за јадење; маслинки, конзервирани; маслиново масло за исхрана; масло од кокосов орев; масло од коски, за јадење; масло од орев од палма за исхрана; масло од палма за исхрана; масло од репка за исхрана; масло од сончоглед за исхрана; масло од сусам; масни супстанции за производство на масти за исхрана; маст од кокосов орев; масти за јадење; морски алги (пржени морски алги); морски јастози што не се живи; морски краставици што не се живи; морски ракови [шримп] што не се живи; масло од пченка; морски ракови што не се живи; овошје (кандирано овошје); овошје (кори од овошје); овошје (мали парчиња храна од овошје); овошје (чипс од овошје); овошје во конзерви; овошје конзервирано во алкохол; овошје, варено; овошје, конзервирано; овошни желеа; овошни каши; овошни салати; остриги, што не се живи; павлака [млечни производи]; паштета од џигер; пектин за исхрана; печурки, конзервирани; пире од јаболка; подготвени производи од месо; полен, подготвен за исхрана; полжави (јајца од полжави) за исхрана; посолени риби; посолено месо; пржени морски алги; производи за исхрана направени од риба; производи од млеко; протеини за исхрана; путер; путер од какао; путер од кикиритки; путер од кокосов орев; пченка (масло од пченка); раковидни животни, што не се живи; репка (масло од репка), за исхрана; риба (производи за исхрана направени од риба); риба (филети од риба); риби (посолени риби); риби во конзерви; риби што не се живи; риби, конзервирани; рибино масло за исхрана, за луѓе; салати од зеленчук; сардини [што не се живи]; салати (овошни салати); свинска маст за исхрана; свинско месо; сирење; сириште; снегулки од компири; соја, конзервирана, за исхрана; суво грозје; сланина; смеси со маст за мачкање на леб; сокови од зеленчук за готвење; состојки за правење супа од зеленчук; супа (состојки за правење супа); супи; супи (концентрати за супи) [бујони]; суротка; тахини [тесто од сусамово семе]; тартуфи, конзервирани; тофу [сирење од соја]; туна [што не се живи]; туршија; туршија, лута и многу зачинета; урда; урми; чипс од компири; чипс од овошје; џем од ѓумбир; џемови; џигер; ферментирана зеленчукова храна [кимши]; филети од риба; харинги [што не се живи]; хумус [мелена леблебија со сусамово масло, лимон и лук]; чкембе; школки [што не се живи]; школки и ракови што не се живи; шлаг крем; паста од зеленчук; паста од црн патлиџан; млеко од кикирики за кулинарска употреба; млеко од бадем за кулинарска употреба; млеко од ориз [замена за млеко]; артичока, конзервирана кл. 30 алва; алги [додатоци во исхраната]; анасон; анасоново семе;ароматични градинарски тревки, конзервирани; ароматични подготовки за исхрана; ароми за колач, со исклучок на есенцијални масла; ароми за пијалаци, со исклучок на есенцијални масла; ароми на кафе [ароми]; ароми за храна, со исклучок на есенцијални масла;

бадеми (пире од бадеми); бадемови слатки [тестенини]; бакардан; бибер; биена павлака (средства за стврднување биена павлака); бикарбонат на сода за готвење [сода бикарбона]; бисквити; бисквити петит-бер; бонбони; брашно за исхрана; брашно од грав; брашно од јачмен; брашно од компири за исхрана; брашно од синап; брашно од соја; брашно од тапиока за исхрана; брашно и припреми направени од жита (освен на исхрана за животни); пеперминт бонбони; ванила [арома]; ванила [замена за ванила]; варена пченка; вода (морска вода) за готвење; водени филови (полнила); врзивни средства за колбаси; вафли; вермичели [вид

тенки; долги тестенини]; гликоза за исхрана; глутен за исхрана; гриз; гуми за жвакање што не се за медицинска употреба; гумени бонбони; двопек; десерт со мраз, овошен сок и шеќер; додатоци на јадења; доматен сос; ѓумбир [мирудија]; екстракти од слад за исхрана; есенции за исхрана, со исклучок на етерични есенции и есенцијални масла; исхрана (есенции за исхрана) со исклучок на етерични есенции и есенцијални масла; желеа (овошни желеа) [слаткарски производи]; жита (мали парчиња храна од жита); житни плочки; жита подготвени за човечка исхрана (зобни снегулки и други жита); замена за кафе; замрзнат јогурт [вид сладолед]; засладувачи (природни засладувачи); зачини; замрзнато лиснато тесто (полуготов производ); замрзнати производи од тесто (полуготов производ); земички; златен сируп [сируп од меласа]; излупено жито за исхрана; јачмен (дробен јачмен); јачмен (лупен јачмен); какао; карамели [бонбони]; кафе; кафе (непржено кафе); каша од брашно, со млеко, за исхрана; квасец; квасец во форма на таблета што не е за медицинска употреба; квасец за тесто; колач; украси за колач што се за јадење; колач од ориз; колачиња; колачиња од слад; конзервирање храна (сол за конзервирање храна); кечап [сос]; капар [мирудија]; каранфилче [мирудија]; кари [мирудија]; крекери; крем пудинг; кристализиран шеќер за исхрана; кроасани, куркума [азиско тропско растение што се користи за мирудија и бојосување]; кускус [гриз-јадење од Северна Африка]; леб; леб без квасец; леб со ѓумбир; лебни трошки [презла]; леден чај; ликорис [слаткарски производи]; лупен јачмен; лупен овес; маја [квасец]; мајонез; макарони; мали кифли [печива]; мали парчиња храна од жита; мали парчиња храна од ориз; малтоза; марципан; матичен млеч за човечка исхрана што не е за медицинска употреба; маслени филови (полнила); мафини; мед; меласа за исхрана; мелничарски производи; месо (пити со месо); месо (сафт од печено месо); мирудии; мирудии за смекнување месо, за употреба во домаќинствата; мирудија направена од пименто; морска вода за готвење; мраз за освежување; мраз, природен и вештачки; мусли; мушкатов орев; нане за слаткарски производи; наполитанки; овес (дробен овес); овес (лупен овес); овесни снегулки; овесно брашно; овошни бонбони; овошни желеа [слаткарски производи]; ориз; оцет; палачинки; панцероти; пастили [слаткарски производи]; пивски оцет; пијалаци од какао со млеко; пијалаци од кафе со млеко; пијалаци што се на основа на какао; пијалаци што се на основа на кафе; пијалаци што се на основа на чај; пијалаци што се на основа на чоколадо; пипер [мирудии]; пире од бадеми; пити; пити со јајца, сирење и сланина; пити со месо; пици (вклучувајќи и полуготови пици, вклучително и во замрзната состојба); подготовки од жита; пралини; прашок за колач; прашок за печење; прашоци за сладоледи; преливи за салати; претходно подготвена мешавина за леб; производи од брашно од сите типови (чипс, стапчиња); производи од какао; производи од тесто; пролетни ролати; прополис за исхрана на луѓето; пудинзи; пуканки; пченкарни снегулки; пченично брашно; пченка, мелена; пченка, печена; пченкарно брашно; равиоли; растителни подготовки како замени за кафе; резанки од тесто; релиш сосови [додатоци за исхрана]; ролати; саго [нишесте од сагова палма]; салати (преливи за салати); сафт од печено месо; скроб за храна; сендвичи; сенф; слад за човечка исхрана; сладолед; сладолед (прашок за сладолед); сладолед (средства за спојување смеси за сладоледи); слаткарски производи; слаткарски производи од јаткасто овошје, слаткарски производи од

кикиритки; слатки; слатки за украсување божикни елки; слатки од бадем; соја (тесто од соја) [производи за исхрана]; соја-сос; сорбет [ладен овошен десерт]; сода бикарбона [бикарбонат на сода за готвење]; сол за готвење; сол за конзервирање храна; сол од целер; сос (доматен сос); сосови [додатоци на храна]; состојки за згуснување при готвење; средства за спојување смеси за сладоледи; средства за стврднување биена павлака; стапчиња од ликорис [слаткарски производи]; суши [јапонско јадење]; табуле [вид ориентално јадење од пченица]; такос [мексиканско јадење]; тапиока; тестенини; тестенини за исхрана; тесто за колач; тесто од соја [производи за исхрана]; торти; тортиљи; фиде [тестенини]; фондани [слаткарски производи]; храна од овес; цикорија [замена за кафе]; цимет [мирудија]; чаеви, немедицински,чај; чајни колачиња; чипс [производи од житарици]; чоколадни пијалаци со млеко; чоколадо; чоколадо (глазура), и тоа во форма на чоколадна табла и чоколадо со полнење, чоколадо пополнето со јаткасто овошје и/или производи од жита и/или овошје и ориз; чоколадни бонбони; шатни [туршија од овошје; лути индиски мирудии и шеќер]; шафран [мирудии]; шербети [прашок за освежителен пијалак]; шеќер; шоу-шоу [мирудија]; шпагети; штрудла; вареники [полнети кнедли]; пелмени [кнедли полнети со месо]; чоколадни украси за торта; украсни бонбони за торта; јаткасто овошје со чоколаден прелив; сутлијаш; јаткасто овошје во прав; лук во прав [зачин]

кл. 31 алгаробила за животинска исхрана, алги за човечка или животинска исхрана, бадеми [овошје]; билки, свежи (градинарски билки, свежи); бисквити за кучиња; бобинки, свежи; божиќни дрва; брашно за животни; брашно од кикиритки за животни; бусен [трева]; бусен, природен; вар за сточна храна; венци од природно цвеќе; винова лоза; вински талог; главички од цвеќе; грав, свеж; градинарски билки, свежи; грашок, свеж; грмушки; грмушки од рози; грозје, свежо; додатоци на сточна храна што не се за медицинска употреба; домашни миленичиња (миризлив песок за домашни миленичиња) [подлога]; домашни миленичиња (хартија со песок за домашни миленичиња) [подлога]; дрва; дрва (трупци од дрва); дрво (непилено дрво); дрво со кора; животни живи; живина за одгледување; живина, жива; животни (живи животни); животни (препарати за дебелење на животните); животни (храна за животни); животни (храна за животни) за џвакање; животни за изложба; жита (остатоци од производство на жита) за исхрана на животни; зелена салата; зеленчук, свеж; зрна [семе]; зрна од какао, во сурова состојба; зрнеста храна [жита]; зрнеста храна за исхрана на животни; излупено жито за живина; икра од риби; исушен кокосов орев; јајца за насад; јајца од свилена буба; јастози (морски јастози), живи; јастози, живи; јаткасто овошје; јачмен; каша од овошје квасец за животни; кикирики (погачи од кикирики) за животни; кикиритки [овошје]; клици за ботанички цели; кокосов орев (лушпи од кокосов орев); кокосови ореви; кокошки несилки (препарати за кокошки несилки); компири, свежи; коприви; кора (дрво со кора); корења за храна; корења од цикорија; кори од дрва (сурови кори од дрва); коска од сипа за птици; костени, свежи; краставички; крма за дебелење на добиток; крма од трици за животинска исхрана; кромид, свеж зеленчук; ленена погача; ленено брашно [добиточна храна]; леќа, свежа; лешници; лимони; лушпи од кокосов орев; мамки за риби, живи; маслинки, свежи; миленичиња (храна за домашни миленичиња); миризлив песок за домашни миленичиња [подлога]; мицелиум

за размножување печурки; морски јастози, живи; морски краставички, живи; непилено дрво; овес; овошје, свежо; одгледување (живина за одгледување); одгледување стока; ореви од кола; ориз, необработен; оризово брашно за сточна храна; остатоци од овошје; остатоци од производство на жита, за исхрана на животни; остриги, живи; отпад од шеќерна трска [суровина]; отпадоци од дестилација за животинска исхрана палми; палми [лисја од палми]; печурки, свежи; пијалаци за домашни миленичиња; пиперки [растенија]; плодови од смрека; плута (сурова плута); погача од пченка за добиток; погача од репка за добиток; погачи за добиток; погачи од кикиритки за животни; полен [суровина]; помија; портокали; праз; прекривки од лисја и слама; препарати за дебелење на животните; производи за сламена подлога за животни; протеин за исхрана на животните; пченица; пченица за човечка или животинска исхрана; пченка; рабарбара; раковидни животни, живи; растенија; растенија, сушени, за украсување; растителни семиња; репка; репка (погача од репка) за добиток; речни ракови, живи; рж; риби (икра од риби); риби (мамки за риби), живи; риби, живи; рибно брашно за исхрана на животни; рогач [за јадење]; садници; свилени буби; семе од житарици, необработено; семиња (растителни семиња); сено; слад за правење пиво и алкохол; слама (прекривки од лисја и слама); слама [храна за добиток]; слама за подлоги; сол за добиток; сточна храна (вар за сточна храна); сточна храна (додатоци за сточна храна) што не се за медицинска употреба сточна храна за зајакнување на животните; струготини од дрво за производување дрвена каша; сурова плута; сурови кори од дрва; сусам; тартуфи, свежи; тиквички; тресет за подлога; трици; трупци од дрва; хартија со песок за домашни миленичиња [подлога]; хмел; хмел (шишарки од хмел); храна за добиток; храна за домашни миленичиња; храна за животни; храна за животни за џвакање; храна за птици; храна за товење животни; цвеќе (венци од природно цвеќе); цвеќе, природно; цвеќе, сушено, за украсување; цикорија [салата]; цитруси [јужни овошја]; шеќерна трска; шишарки; шишарки од хмел; школки и ракови, живи; школки, живи; артичока, свежа; харинга, жива; лосос, жив; сардини, живи; туна, жива; лук, свеж

кл. 32 аперитиви, безалкохолни; бадеми (млеко од бадеми) [пијалак]; бадемов пијалак; безалкохолни овошни екстракти; безалкохолни овошни пијалаци; безалкохолни пијалаци; безалкохолни пијалаци на база на мед; вода (минерална вода); вода на литиум оксид; води за маса; води за пиење [пијалаци]; газирана вода; газирана вода (средства за правење газирана вода); екстракти за правење пијалаци; изотонични пијалаци; квас [безалкохолни пијалаци]; кикиритки (млеко со кикиритки) [безалкохолен пијалак]; коктели, безалкохолни; ликери (средства за правење ликери); лимонади; минерална вода; минерална вода (средства за правење минерална вода); минерална вода [пијалаци]; млеко од бадеми [пијалак]; млеко со кикиритки [безалкохолен пијалак]; овошни екстракти (безалкохолни овошни екстракти); овошни пијалаци (безалкохолни овошни пијалаци); овошни сирупи, безалкохолни; овошни сокови; освежителен пијалак од корен на сапарина [безалкохолен пијалак]; пастили за пенливи пијалаци; пиво; пиво од ѓумбир; пиво од слад; пенливи пијалаци (пастили за пенливи пијалаци); пенливи пијалаци (прашок за пенливи пијалаци); пијалаци (безалкохолни пијалаци); пијалаци (безалкохолни пијалаци) со мед; пијалаци (средства за правење пијалаци); пијалаци на база на мед (безалкохолни пијалаци на база

на мед); пијалаци од суротка; прашок за пенливи пијалаци; сируп за лимонади; сируп за пијалаци; сирупи (овошни сирупи), безалкохолни; сода вода; сок од домати [пијалаци]; сок од зеленчук [пијалаци]; сок од јаболка, безалкохолен; сокови (овошни сокови); суротка (пијалаци од суротка); хмел (екстракти од хмел) за правење пиво; шира; шира од пиво; шира од слад; шира, непревриена, шербет [пијалаци], пијалаци од соја, освен замена за млеко

кл. 43 услуги на обезбедување храна и пијалаци; привремено сместување; бироа за сместување [хотели, пансиони]; бифеа; градежни објекти (изнајмување преносни градежни објекти)*; детски јасли; домови (старечки домови); животни (пансиони за животни); изнајмување за времено сместување; изнајмување преносни градежни објекти*; изнајмување простории за состаноци; изнајмување столови, маси, чаршави и стакларија; изнајмување шатори; изнајмување на апарати за готвење; изнајмување автомати за вода за пиење; изнајмување уреди за осветлување; изработка на скулптури од храна; кампови за летување (услуги на камповите за летување); кампување (обезбедување објекти за кампување); кантини; кафетерии [експрес ресторани]; летувалишта; мотели; обезбедување објекти за кампување; пансиони; пансиони за сместување животни; привремено сместување (резервирање за привремено сместување); резервирање за привремено сместување; резервирање пансиони; резервирање хотели; ресторани; ресторани со самопослужување; самопослужување (ресторани со самопослужување); служење храна и пијалаци; сместување (изнајмување за времено сместување); снек-барови; старечки домови; услуги во барови; услуги на камповите за летување; хотели

---

(111) **24126** (151) 06/03/2017
(210) ТМ 2015/610 (220) 10/06/2015
(181) 10/06/2025
(450) 30/04/2017
(732) **Nestle Skin Health S.A.**
Avenue Gratta-Paille 2, 1018 Lausanne, CH
(740) БИНПРО ДООЕЛ СКОПЈЕ
ул. Ленинова бр.15а-13,1000 Скопје
(540)

GALDERMA

(551) индивидуална
(510, 511)
кл. 3 козметички препарати за нега на кожата, косата и ноктите
кл. 5 фармацевтски производи за дерматолошка употреба; фармацевтски препарати за нега на кожата, косата и ноктите; храна и диететски супстанции за медицинска и клиничка употреба; хранливи и диететски суплементи за медицинска употреба; витамински препарати, минерални препарати
кл. 10 хирушки апарати и инструменти од областа на нега на кожата и третмани на кожата; медисински апарати и инструменти од областа на нега на кожата и третмани на кожата

---

(111) **24244** (151) 29/03/2017
(210) ТМ 2015/611 (220) 11/06/2015
(181) 11/06/2025
(450) 30/04/2017
(732) **ОКЕАН-КОМ ТРЕЈД ДОО Скопје**
ул. Качанички пат 158, 1000, Скопје, МК
(740) МАРИН ГАВРИЛОВСКИ, АДВОКАТ
бул. Партизански одреди, бр.103/26, 1000, Скопје
(540)

(591) сина, бела, сива
(551) индивидуална
(510, 511)
кл. 3 козметички производи за нега на бебиња
кл. 16 влажни шамичиња за нега на бебиња, пелени за бебиња
кл. 35 услуги при продажба на големо и мало со козметички производи за нега на бебиња, влажни шамичиња за нега на бебиња, пелени за бебиња

---

(111) **24245** (151) 29/03/2017
(210) ТМ 2015/612 (220) 11/06/2015
(181) 11/06/2025
(450) 30/04/2017
(732**) ОКЕАН-КОМ ТРЕЈД ДОО Скопје**
ул. Качанички пат 158, 1000, Скопје, МК
(740) МАРИН ГАВРИЛОВСКИ, АДВОКАТ
бул. Партизански одреди, бр.103/26, 1000, Скопје
(540)

(591) бела, сива, розева, лилакова, жолта
(551) индивидуална
(510, 511)
кл. 3 средства за хигиена на домот, прашаци за перење, омекнувачи, препарати за чистење, абразивни средства и ткаенини
кл. 21 сунѓери и крпи за употреба во домаќинствата
кл. 35 услуги при продажба на големо и мало со средства за хигиена на домот, прашаци за перење, омекнувачи, препарати за чистење, абразивни средства и ткаенини, сунѓери и крпи за употреба во домаќинствата

---

(111) **24128** (151) 06/03/2017
(210) ТМ 2015/613 (220) 11/06/2015
(181) 11/06/2025
(450) 30/04/2017
(732**) Челичен лим и гранулат ЖЕЛЕЗНИК АД Сопотница Демир Хисар**
7244 Сопотница, Демир Хисар, МК
(740) БРЕНДПРОТЕКТ ДООЕЛ, СКОПЈЕ
ул. Љубица Георгиева бр. б-б, 1000, Скопје
(540)

(591) црна, црвена, сива
(551) индивидуална
(510, 511)
кл. 6 легури од обичен метал, топки од челик, челик во сурова форма или полуобработен, лиено железо, во сурова форма или полуобработено, лиен челик, метални прстени, обрачи од челик, завртки од метал, нитни од метал, легури од челик, градби од челик, челични листови, челични ленти, цевки од челик, челични шипки, титаниум
кл. 7 куглести лежишта, лежишта (топчести прстени за лежишта), лежишта за преносни оски, лежишта (делови од машини), оски, осовини (делови од машини), делови за клипови, запчести механизми за машини
кл. 35 канцелариски работи, продажба на големо и продажба на мало на: легури од

обичен метал, топки од челик, челик во сурова форма или полуобработен, лиено железо, во сурова форма или полуобработено, лиен челик, метални прстени, обрачи од челик, завртки од метал, нитни од метал, легури од челик, градби од челик, челични листови, челични ленти, цевки од челик, челични шипки, титаниум, куглести лежишта, лежишта (топчести прстени за лежишта), лежишта за преносни оски, лежишта(делови од машини), оски, осовини (делови од машини), делови за клипови, запчести механизми за машини

---

(111) **24238** (151) 29/03/2017
(210) ТМ 2015/615 (220) 12/06/2015
(181) 12/06/2025
(450) 30/04/2017
(732) **Љубиша Златевски**
ул. Фазанерија 2, бр. 96, Гостивар, МК
(740) Адвокатско друштво Пепељугоски
Ул.”Вељко Влаховиќ” 4/ 1-1, 1000, Скопје
(540)

(591) црвена, сина, темно сина, зелена, бела
(551) индивидуална
(510, 511)
кл. 3 паста за заби

---

(111) **24239** (151) 29/03/2017
(210) ТМ 2015/616 (220) 12/06/2015
(181) 12/06/2025
(450) 30/04/2017
(732) **Љубиша Златевски**
ул. Фазанерија 2, бр. 96, Гостивар, МК
(740) Адвокатско друштво Пепељугоски
Ул.”Вељко Влаховиќ” 4/ 1-1, 1000, Скопје
(540)

(591) црвена, сина, темно сина, зелена, бела
(551) индивидуална
(510, 511)
кл. 3 паста за заби

---

(111) **24240** (151) 29/03/2017
(210) ТМ 2015/617 (220) 12/06/2015
(181) 12/06/2025
(450) 30/04/2017
(732) **Љубиша Златевски**
ул. Фазанерија 2, бр. 96, Гостивар, МК
(740) Адвокатско друштво Пепељугоски
Ул.”Вељко Влаховиќ” 4/ 1-1, 1000, Скопје
(540)

(591) зелена, сина, црвена, бела
(551) индивидуална
(510, 511)
кл. 3 паста за заби

---

(111) **24241** (151) 29/03/2017
(210) ТМ 2015/618 (220) 12/06/2015
(181) 12/06/2025
(450) 30/04/2017
(732) **Љубиша Златевски**
ул. Фазанерија 2, бр. 96, Гостивар, МК
(740) Адвокатско друштво Пепељугоски
Ул.”Вељко Влаховиќ” 4/ 1-1, 1000, Скопје
(540)

(591) портокалова, кафена, сина, црвена, бела
(551) индивидуална
(510, 511)
кл. 3 паста за заби

---

(111) **24242** (151) 29/03/2017
(210) ТМ 2015/619 (220) 12/06/2015
(181) 12/06/2025
(450) 30/04/2017
(732) **Љубиша Златевски**

ул. Фазанерија 2, бр. 96, Гостивар, МК
(740) Адвокатско друштво Пепељугоски Ул.”Вељко Влаховиќ” 4/ 1-1, 1000, Скопје
(540)

ActivePlus

(551) индивидуална
(510, 511)
кл. 3 паста за заби

---

(111) **24127** (151) 06/03/2017
(210) ТМ 2015/620 (220) 11/06/2015
(181) 11/06/2025
(450) 30/04/2017
(732) **ЛАРС ДООЕЛ**
ул. „Гоце Делчев“ бр. 34, Штип, МК
(540)

(591) кафена (светло и темно кафена и нијанси на кафена боја, црвена (светло и темно црвена и нијанси на црвена боја), нијанси на зелена и виолетова боја
(551) индивидуална
(510, 511)
кл. 29 ајвар

---

(111) **24291** (151) 29/03/2017
(210) ТМ 2015/621 (220) 15/06/2015
(181) 15/06/2025
(450) 30/04/2017
(732) **Забазноска Тамара**
ул. Наум Наумовски Борче бр. 80, 1000, Скопје, МК
(740) БРЕНДПРОТЕКТ ДООЕЛ, СКОПЈЕ
ул. Љубица Георгиева бр. б-б, 1000, Скопје
(540)

LOUNGE HOSTEL

(591) црна, бела
(551) индивидуална
(510, 511)
кл. 43 привремено сместување, резервирање сместувања, резервирање пансиони, пансиони и интернати, хотели, служење храна и пијалаци, изнајмување за времено сместување

---

(111) **24399** (151) 29/03/2017
(210) ТМ 2015/624 (220) 16/06/2015
(181) 16/06/2025
(450) 30/04/2017
(732) **NOBEL ILAC SANAYII VE TICARET A.S.**
inkilap Mah.Akcakoca sk.No:10, Umraniye, Istanbul, TR
(740) Адвокатско друштво Пепељугоски Ул.”Вељко Влаховиќ” 4/ 1-1, 1000, Скопје
(540)

Sinegra

(551) индивидуална
(510, 511)
кл. 5 фармацевтски препарати

---

(111) **24189** (151) 06/03/2017
(210) ТМ 2015/633 (220) 17/06/2015
(181) 17/06/2025
(450) 30/04/2017
(732) **THE GILLETTE COMPANY LLC**
One Gillette Park, Boston, MA 02127, US
(740) БИНПРО ДООЕЛ СКОПЈЕ
ул. Ленинова бр.15а-13,1000 Скопје
(540)

BLUE SIMPLE 3

(551) индивидуална
(510, 511)

кл. 8 бричеви и жилети; диспензери, касети, држачи, и кертрици, сите специјални дизајнирани за и што содржат жилети, делови и опрема за сите горенаведени производи

---

(111) **24292** (151) 29/03/2017
(210) ТМ 2015/634 (220) 17/06/2015
(181) 17/06/2025
(450) 30/04/2017
(732) **Друштво за угостителство и услуги РУСС ГРОУП ЛТД ДООЕЛ Скопје**
ул. 1 бр. 1/1-1 Матка, Скопје, МК
(740) Адвокатско друштво Пепељугоски Ул.”Вељко Влаховиќ” 4/ 1-1, 1000, Скопје
(540)

(551) индивидуална
(510, 511)
кл. 35 управување со хотели
кл. 43 хотели и ресторани

---

(111) **24293** (151) 29/03/2017
(210) ТМ 2015/637 (220) 18/06/2015
(181) 18/06/2025
(450) 30/04/2017
(732) **ZTE CORPORATION**
ZTE Plaza, Keji Road South, Hi-Tech Industrial Park, Nanshan District, Shenzhen, CH
(740) ПЕТОШЕВИЌ ДООЕЛ СКОПЈЕ
ул.29 Ноември 17-2/3М, 1000 Скопје, 1000, Скопје
(540)

ZTE BLADE

(551) индивидуална
(510, 511)
кл. 9 паметни телефони; апарати за надзор, електрични; слајд проектори; компјутерски софтверски апликации кои може да се симнуваат; батерии, електрични; преносliва електрична струја (батерии за полнење); чипови [интегрални кола]; апарати за интерна комуникација; мобилни телефони

---

(111) **24294** (151) 29/03/2017
(210) ТМ 2015/638 (220) 18/06/2015
(181) 18/06/2025
(450) 30/04/2017
(732) **Turlen Holding SA**
c/o Sipo S.A., Chemin du Chateau 26A, 2805 Soyhieres, CH
(740) Друштво за застапување од областа на индустриската сопственост ЖИВКО МИЈАТОВИЌ АНД ПАРТНЕРС ДОО Скопје
Ул. Даме Груев бр. 3/2-11 1000 Скопје
(540)

РИШАР МИЛЛ

(551) индивидуална
(510, 511)
кл. 14 скапоцени метали и нивните легури и производи од скапоцени метали или обложени со нив што не се опфаќа со другите класи; накит, манжетни; скапоцени камења; хорологиски и хронометриски инструменти
кл. 16 печатен материјал; фотографии; канцелариски реквизити; инструменти за пишување и медиумско пишување (вклучено во оваа класа), пенкала; весници, списанија и книги; материјал за обука и настава (освен апарати); дневници
кл. 18 кожа и имитации на кожа; производи направени од овие материјали, што се вклучени во оваа класа; торби за патување, држачи за документи, паричници, портмонеа, сите видови на акт-чанти, рачни торби, сетови за тоалетен прибор, футроли за

клучеви; големи куфери (багаж) и куфери; чадори, чадори за сонце и сарачки производи

(111) **24295** (151) 29/03/2017
(210) ТМ 2015/639 (220) 18/06/2015
(181) 18/06/2025
(450) 30/04/2017
(732) **NOBEL ILAC SANAYII VE TICARET A.S.**
inkilap Mah.Akcakoca sk.No:10, Umraniye, Istanbul, TR
(740) Адвокатско друштво Пепељугоски Ул."Вељко Влаховиќ" 4/ 1-1, 1000, Скопје
(540)

TIYOZID

(551) индивидуална
(510, 511)
кл. 5 фармацевтски производи

(111) **24129** (151) 06/03/2017
(210) ТМ 2015/644 (220) 19/06/2015
(181) 19/06/2025
(450) 30/04/2017
(732) **Apple Inc.**
1 Infinite Loop, Cupertino, California 95014, US
(740) ПЕТОШЕВИЌ ДООЕЛ СКОПЈЕ ул.29 Ноември 17-2/3М, 1000 Скопје, 1000, Скопје
(540)

(551) индивидуална
(510, 511)
кл. 34 производи за пушачите; тутун; пепелници; кибрити; запалки за пушачи; електронски цигари

(111) **24130** (151) 06/03/2017
(210) ТМ 2015/645 (220) 19/06/2015
(181) 19/06/2025
(450) 30/04/2017
(732) **Apple Inc.**
1 Infinite Loop, Cupertino, California 95014, US
(740) ПЕТОШЕВИЌ ДООЕЛ СКОПЈЕ ул.29 Ноември 17-2/3М, 1000 Скопје, 1000, Скопје
(540)

APPLE

(551) индивидуална
(510, 511)
кл. 34 производи за пушачите; тутун; пепелници; кибрити; запалки за пушачи; електронски цигари

(111) **24336** (151) 29/03/2017
(210) ТМ 2015/646 (220) 19/06/2015
(181) 19/06/2025
(450) 30/04/2017
(300) 013593132 19/12/2014 EM
(732) **ASOS Plc**
Second Floor, Greater London House, Hampstead Road, NW1 7FB, London, GB
(740) ПЕТОШЕВИЌ ДООЕЛ СКОПЈЕ ул.29 Ноември 17-2/3М, 1000 Скопје, 1000, Скопје
(540)

ASOS

(551) индивидуална
(510, 511)
кл. 41 образование; обезбедување на обука; забава; културни активности; академии [образование]; организирање и одржување на

концерти; организирање на семинари и конференции; организирање и одржување на работилници [обука]; организирање на натпревари за убавина; информации за образование; консултантски услуги во врска со објавување на списанија; електронско објавување од десктоп; услуги од забавувач; информации за забава; филмска продукција, освен рекламирање филмови; услуги на игри обезбедени онлајн од компјутерска мрежа; инструкции во врска со убавината и модата кои содржат упатства, идеи, совети и согледувања поврзани со стил, мода, убавина и козметика; новинските извештаи; ноќни клубови; оперативни онлајн електронски објави (публикации); организирање на натпревари; организирање на модни ревии; организација на забави, фестивали и забавни манифестации; фотографија; фотографско известување и фотографско новинарство; презентација на настапи во живо; производство на радио и телевизиски програми; обезбедување на онлајн електронски изданија, а не со можност за превземање; обезбедување на објекти за рекреација; објавување на книги; објавување на електронски книги и списанија на интернет (онлајн); услуги за објавување во врска со електронските списанија; објавување на веб списанија; издавање на книги, текстови, весници, списанија и други печатени материјали; онлајн библиотечни услуги, имено, обезбедување на електронските библиотечни услуги кои содржат весници, списанија, фотографии и слики преку онлајн компјутерска мрежа; библиотечни услуги во врска со податоците кои се чуваат и пристапуваат со помош на електронски средства; обезбедување на онлајн блогови; објавување на текстови, освен текстови за публицитет; радио забава; објавување, уредување и продукција на аудио-визуелни програми; услуги за објавување на книги, списанија и весници; информации за рекреација; обезбедување на информации за вести; услуги на телевизиска продукција, телевизиски програмски сервиси (услуги на телевизиски програми); услуги на телевизиска продукција и телевизиски програми обезбедени преку стриминг на интернет, услуги на клубови за забава; услуги на дискотеки; презентација на настапи во живо; образовни услуги во врска со модата; обезбедување на обука во областа на модата; услуги на модни агенции; обезбедување на модели; учење, настава и обука за модели; обезбедување на студија за модели; услуги за производство и дистрибуција во областа на звучните и / или визуелните снимки и забава; услуги за објавување на музика; менаџмент за изведувачот (уметникот); услуги на студио за снимање; менаџмент за изведувачот (уметникот); електронски игри обезбедени преку интернет (а не со можност за превземање); прикажување на кинематографски филмови и видеа; производство и прикажување на филмови, аудио и видео снимки преку компјутерски мрежи, интернет, безжични комуникациски мрежи, DSL, кабелските мрежи, дигитално превземање, дигитален стриминг, видео-по-нарачка (video-on-demand), непосредно-видео-по-нарачка (near-video-on-demand), ТВ, сателитска, подкасти, водкасти, телефон, мобилен телефон, електронски пренос на податоци или радио; он-лајн содржини преку компјутерски мрежи, интернет, безжични комуникациски мрежи, DSL, кабелски мрежи, дигитално превземање, дигитален стриминг, видео-по-нарачка (video-on-demand), непосредно- видео-по-нарачка (near-video-on-demand), ТВ, сателитска, подкасти, водкасти, телефон, мобилен телефон, електронски пренос на податоци или радио; производство на подкаст и водкасти; онлајн дистрибуција и

испорака на филмови по барање, телевизиски програми и други видео содржини преку јавни и приватни компјутерски мрежи; резервација на забава; организацијата на натпревари, конкурс, награди и културни манифестации; одржување на церемонии за доделување на награди; информации, советодавни и консултантски услуги во врска со горенаведеното; но сите од горенаведените услуги со исклучок на услуги во врска со велосипедизмот и специјалист велосипедистичка облека

---

(111) **24164** (151) 06/03/2017
(210) ТМ 2015/647 (220) 19/06/2015
(181) 19/06/2025
(450) 30/04/2017
(732) **ЈУБА ДОО Скопје**
ул. 808, бр. 16, 1000, Скопје, МК
(740) МАРИН ГАВРИЛОВСКИ, АДВОКАТ
бул. Партизански одреди, бр.103/26, 1000, Скопје
(540)

JUBA

(591) сина и бела
(551) индивидуална
(510, 511)
кл. 39 шпедиција, шпедитерски услуги и транспортирање

---

(111) **24345** (151) 29/03/2017
(210) ТМ 2015/649 (220) 23/06/2015
(181) 23/06/2025
(450) 30/04/2017
(732) **Друштво за фармацевтско хемиски производи РЕПЛЕК ФАРМ ДООЕЛ Скопје**
ул. Козле бр. 188, 1000, Скопје, МК
(540)

АЛЕРЗИН

(551) индивидуална
(510, 511)
кл. 5 фармацевтски и ветеринарни препарати; санитарни препарати за медицински цели; диететски супстанции што се користат во медицината, храна за бебиња, фластери, материјали за завои, материјали за пломбирање заби и забарски смоли, средства за дезинфекција, препарати за уништување штетници, фунгициди, хербициди

---

(111) **24346** (151) 29/03/2017
(210) ТМ 2015/650 (220) 23/06/2015
(181) 23/06/2025
(450) 30/04/2017
(732) **Друштво за фармацевтско хемиски производи РЕПЛЕК ФАРМ ДООЕЛ Скопје**
ул. Козле бр. 188, 1000, Скопје, МК
(540)

ПУЛМОЛИН

(551) индивидуална
(510, 511)
кл. 5 фармацевтски и ветеринарни препарати; санитарни препарати за медицински цели; диететски супстанции што се користат во медицината, храна за бебиња, фластери, материјали за завои, материјали за пломбирање заби и забарски смоли, средства за дезинфекција, препарати за уништување штетници, фунгициди, хербициди

---

(111) **24134** (151) 06/03/2017
(210) ТМ 2015/651 (220) 23/06/2015
(181) 23/06/2025
(450) 30/04/2017
(732) **Amgen Inc. (Delaware corporation)**
One Amgen Center Drive, Thousand Oaks, California 91320-1799, US
(740) БИНПРО ДООЕЛ СКОПЈЕ
ул. Ленинова бр.15а-13,1000 Скопје

(540)

(551) индивидуална
(510, 511)
кл. 5 фармацевтски препарати

---

(111) **24347** (151) 29/03/2017
(210) ТМ 2015/653 (220) 24/06/2015
(181) 24/06/2025
(450) 30/04/2017

(732) **Фармацевтска хемиска козметичка индустрија АЛКАЛОИД АД Скопје**
Бул. Александар Македонски бр. 12, 1000, Скопје, МК
(540)

(591) бела, темно и светло зелена, црвена и светло кафеава
(551) индивидуална
(510, 511)
кл. 31 афионово семе

---

(111) **24348** (151) 29/03/2017
(210) ТМ 2015/654 (220) 24/06/2015
(181) 24/06/2025
(450) 30/04/2017

(732) **Фармацевтска хемиска козметичка индустрија АЛКАЛОИД АД Скопје**
Бул. Александар Македонски бр. 12, 1000, Скопје, МК
(540)

(591) кафеава, светло и темно зелена, бела, црвена, портокалова, црна, жолта
(551) индивидуална
(510, 511)
кл. 30 зачин за печено месо

---

(111) **24349** (151) 29/03/2017
(210) ТМ 2015/655 (220) 24/06/2015
(181) 24/06/2025
(450) 30/04/2017

(732) **Фармацевтска хемиска козметичка индустрија АЛКАЛОИД АД Скопје**
Бул. Александар Македонски бр. 12, 1000, Скопје, МК
(540)

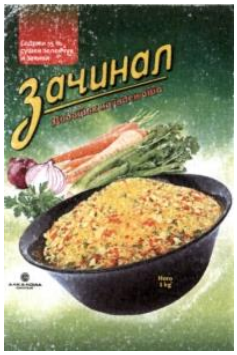

(591) светло и темна зелена, бела, црвена, портокалова, црна, жолта
(551) индивидуална
(510, 511)
кл. 30 зачин

(111) **24350** (151) 29/03/2017
(210) ТМ 2015/656 (220) 24/06/2015
(181) 24/06/2025
(450) 30/04/2017
(732) **Фармацевтска хемиска козметичка индустрија АЛКАЛОИД АД Скопје**
Бул. Александар Македонски бр. 12, 1000, Скопје, МК
(540)

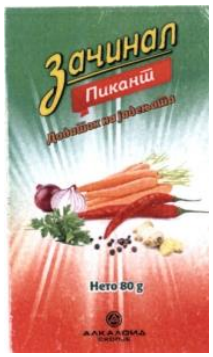

(591) светло и темна зелена, бела, црвена, портокалова, црна, жолта
(551) индивидуална
(510, 511)
кл. 30 зачин пикантен

(111) **24351** (151) 29/03/2017
(210) ТМ 2015/657 (220) 24/06/2015
(181) 24/06/2025
(450) 30/04/2017
(732) **Фармацевтска хемиска козметичка индустрија АЛКАЛОИД АД Скопје**
Бул. Александар Македонски бр. 12, 1000, Скопје, МК
(540)

(591) светло и темна зелена, бела, црвена, портокалова, црна, жолта
(551) индивидуална
(510, 511)
кл. 30 зачин за скара

(111) **24352** (151) 29/03/2017
(210) ТМ 2015/658 (220) 24/06/2015
(181) 24/06/2025
(450) 30/04/2017
(732) **Фармацевтска хемиска козметичка индустрија АЛКАЛОИД АД Скопје**
Бул. Александар Македонски бр. 12, 1000, Скопје, МК
(540)

(591) сива, светло и темно зелена, бела, црвена, портокалова, црна, жолта
(551) индивидуална
(510, 511)
кл. 30 зачин за риба

(111) **24182** (151) 06/03/2017
(210) ТМ 2015/659 (220) 24/06/2015
(181) 24/06/2025
(450) 30/04/2017
(732) **КЕКО МОТОРС дооел**
ул. Тодор Чангов 83А, Скопје, МК
(740) Ивана Николовска
ул. Тодор Чангов 83А, Скопје
(540)

(551) индивидуална
(510, 511)
кл. 4 индустриски масла и масти; мазива; соединенија за собирање прашина со навлажнување и врзување; горива (вклучително и течни горива за мотори) и материи за осветлување; свеќи и фитили за осветлување
кл. 7 машини и машински алати; мотори и погонски машини (освен за копнени возила); машински елементи за спојување и пренос (освен за копнени возила); земјоделски направи (кои не се рачни); инкубатори за јајца
кл. 8 рачни алати и направи; прибор за јадење; ладно оружје; жилети
кл. 17 гума, гутаперка, растителна смола, азбест, лискун и производите од овие материјали што не се вклучени во другите класи; пресувани пластични материјали кои се користат во производството; материјали за обвивање, за заптисување и за изолација; неметални еластични цевки

---

(111) **24183** (151) 06/03/2017
(210) ТМ 2015/660 (220) 24/06/2015
(181) 24/06/2025
(450) 30/04/2017
(732) **КЕКО МОТОРС дооел**
ул. Тодор Чангов 83А, Скопје, МК
(740) Ивана Николовска
ул. Тодор Чангов 83А, Скопје
(540)

(551) индивидуална
(510, 511)
кл. 4 индустриски масла и масти; мазива; соединенија за собирање прашина со навлажнување и врзување; горива (вклучително и течни горива за мотори) и материи за осветлување; свеќи и фитили за осветлување
кл. 7 машини и машински алати; мотори и погонски машини (освен за копнени возила); машински елементи за спојување и пренос (освен за копнени возила); земјоделски направи (кои не се рачни); инкубатори за јајца
кл. 8 рачни алати и направи; прибор за јадење; ладно оружје; жилети
кл. 17 гума, гутаперка, растителна смола, азбест, лискун и производите од овие материјали што не се вклучени во другите класи; пресувани пластични материјали кои се користат во производството; материјали за обвивање, за заптисување и за изолација; неметални еластични цевки

---

(111) **24141** (151) 06/03/2017
(210) ТМ 2015/661 (220) 25/06/2015
(181) 25/06/2025
(450) 30/04/2017
(732) **Друштво за производство и услуги на Јулија Бачевска АПИМЕЛ Охрид ДООЕЛ ул. Аргир Маринчев бр. 3, 6000, Охрид, МК**
(740) АГЕНЦИЈА ЗА ИНТЕЛЕКТУАЛНА СОПСТВЕНОСТ АРТПИЦК ДООЕЛ СКОПЈЕ
ул. Јосиф Јосифовски Свештарот бр.39/28, 1000, Скопје
(540)

(591) црвена, жолта, портокалова, бела
(551) индивидуална
(510, 511)
кл. 3 сапуни, етерични масла, козметички производи, лосиони за коса, препарати за нега на забите, козметички производи, медицински сапун, маски (убавина), млеко

(млеко за чистење) за тоалетна употреба, потење на стапала (сапуни за потења на стапала), масти за козметичка употреба, масла за козметичка употреба, производи за заштита на кожа, козметички лосиони, тоалетни производи, сапуни за бричење, восок (восок за мустаќи), нега на кожата (козметички производи за нега на кожата), креми за кожни производи, производи за депилација, маски (убавина), белење на кожа, креми за заштита од сонце, крема за самопотемнување, производи и препарати за послесончање во облик на креми, млека, серуми, лосиони, гелови, спрејови и масла кл. 5 фармацевтски; диететски супстанции што се користат во медицината, балзами за медицинска употреба, медицински масти против изгореници од сонце, матичен млеч како диететски додаток, квасец како дитетски додаток, ленено семе како диететски додаток, прополис за фармацефтска употреба, прополис како диететски додаток, полен како диететски додаток, ензими како диететски додаток, препарати за третман на акни, производи за дерматолошка нега на кожата, медикаментозни, производи,препарати, апликации и третмани за лекување на состојби на кожата, производи, препарати, апликации и третмани за микродермоабразија, медикаментозни креми, серуми, млека, лосиони, спрејови, гелови, масла, витамински препарати, хербални лекови, хомеопатски лекови, минерални додатоци на храна, диететска храна и пијалоци, хранливи додатоци кл. 44 медицински услуги; нега на убавината на луѓето; дерматолошки услуги, вкпучувајки апликации и третмани за лекување на состојби на кожата, електролиза, обезбедување на информации, консултантски и советодавни услуги во врска со горенаведеното

(111) **24152** (151) 06/03/2017
(210) TM 2015/662 (220) 25/06/2015
(181) 25/06/2025
(450) 30/04/2017
(732**) Друштво за производство и услуги на Јулија Бачевска АПИМЕЛ Охрид ДООЕЛ ул. Аргир Маринчев бр. 3, 6000, Охрид, МК**
(740) АГЕНЦИЈА ЗА ИНТЕЛЕКТУАЛНА СОПСТВЕНОСТ АРТПИЦК ДООЕЛ СКОПЈЕ ул. Јосиф Јосифовски Свештарот бр.39/28, 1000, Скопје
(540)

Dr. Bacheff

(551) индивидуална
(510, 511)
кл. 3 сапуни, етерични масла, козметички производи, лосиони за коса, препарати за нега на забите, козметички производи, медицински сапун, маски (убавина), млеко (млеко за чистење) за тоалетна употреба, потење на стапала (сапуни за потење на стапала), масти за козметичка употреба, масла за козметичка употреба, производи за заштита на кожа, козметички лосиони, тоалетни производи, сапуни за бричење, восок (восск за мустаќи), нега на кожата (козметички произаоди за нега на кожата), креми за кожни производи, производи за депилација, маски (убавина), белење на кожа, креми за заштита од сонце, крема за самопотемнување, производи и препарати за после сончање во облик на креми, млека, серуми, лосиони, гелови, спрејови и масла кл. 5 фармацевтски; диететски супстанции што се користат во медицината, балзами за медицинска употреба, медицински масти против изгореници од сонце, матичен млеч како диететски додаток, квасец како диететски додаток, ленено семе како диететски додаток, прополис за фармацевтска употреба, прополис како диететски додаток, полен како диететски

додаток, ензими како диететски додаток, препарати за третман на акни, производи за дерматолошка нега на кожата, медикаментозни производи, препарати, апликации и третмани за лекување на состојби на кожата, производи, препарати, апликации и третмани за микродермоабразија, медикаментозни креми, серуми, млека, лосиони, спрејови, гелови, масла, витамински препарати, хербални лекови, хомеопатски лекови, минерални додатоци на храна, диететска храна и пијалоци, хранливи додатоци
кл. 35 огласување; водење на работење; управување со работи; канцелариски работи; увоз и извоз и продажба на големо и мало со : сапуни, етерични масла, козметички производи, лосиони за коса, препарати за нега на забите, козметички производи, медицински сапун, маски (убавина), млеко (млеко за чистење) за тоалетна употреба, потење на стапала (сапуни за потења на стапала), масти за козметичка употреба, масла за козметичка употреба, производи за заштита на кожа, козметички лосиони, тоалетни производи, сапуни за бричење, восок (восок за мустаќи), нега на кожата (козметички производи за нега на кожата), креми за кожни производи, производи за депилација, маски (убавина), белење на кожа, креми за заштита од сонце, крема за самопотемнување, производи и препарати за послесончање во облик на креми, млека, серуми, лосиони, гелови, спрејови и масла, фармацевтски; диететски супстанции што се користат во медицината, балзами за медицинска употреба, медицински масти против изгореници од сонце, матичен млеч како диететски додаток, квасец како дитетски додаток, ленено семе како диететски додаток, прополис за фармацевтска употреба, прополис како диететски додаток, полен како диететски додаток, ензими како диететски додаток, препарати за третман на акни, производи за дерматолошка нега на кожата, медикаментозни производи, препарати, апликации и третмани за лекување на состојби на кожата, производи, препарати, апликации и третмани за микродермоабрзија, медикаментозни креми, серуми, млека, лосиони, спрејови, гелови, масла, витамински препарати, хербални лекови, хомеопатски лекови, минерални додатоци на храна, диететска храна и пијалоци, хранливи додатоци
кл. 44 медицински услуги; нега на убавината на луѓето; дерматолошки услуги, вклучувајки апликации и третмани за лекување на состојби на кожата, електролиза, обезбедување на информации, консултантски и советодавни услуги во врска со горенаведеното

---

(111) **24369** (151) 29/03/2017
(210) ТМ 2015/663 (220) 25/06/2015
(181) 25/06/2025
(450) 30/04/2017
(732**)** **ASOS Plc**
Second Floor, Greater London House, Hampstead Road, NW1 7FB, London, GB
(740) ПЕТОШЕВИЌ ДООЕЛ СКОПЈЕ
ул.29 Ноември 17-2/3М, 1000 Скопје, 1000, Скопје
(540)

ASOS

(551) индивидуална
(510, 511)
кл. 3 средства за белеење и други материи за перење; чистење, полирање, триење и абразивни препарати; сапуни, парфимерија, есенцијални масла, козметички производи, лосиони за коса; препарати за нега на заби; лепила за козметички цели; парфимирана вода; тоалетна вода; колонска вода; мириси и мирисни производи за лична употреба; масла

за масажа; козметички препарати за нега на кожата; мелеми за кожа; козметика за нега на кожата; препарати за нега на кожата; средства против црвенила за козметички цели; препарати за капење и туширање; гел за туширање; гелови за капење и пенливи купки; миризливи лосиони за тело, креми и путери за тело; миризлива хидратантна крема за тело; хидратанти креми; лосиони за тело, креми и путери за тело; бебешки лосион; бебешко масло; креми и гелови за третман на стрии; хидратантни креми; миризлив сапун за кожа; масло за тело; лосиони за чистење шминка за лице, усна и образа; пудра за лице; светки за лице; светки за козметички цели; кармин, сјај за усни, немедицински мелем за усни, моливи за усни; парфимирани светкави стикови; ленти за депилација; сенки за очи, моливи за очи, маскара, шминка за очи, тушеви за очи, четки за туш за очи, креми за очи, гелови за очи, сјај за очи, мелеми за очи; бои за веѓи; козметика за веѓи; моливи за веѓи; вештачки веѓи; вештачки трепки; осветлувачи; маски; препарати за чистење; тоници; прочистувачи; ексфолиатори; пудра за шминка; руменило; камени пудри; отстранувачи на шминка; миризливи кесички; мириси за соба; препарати за нега на убавина; производи за нега на убавина; креми за убавина; тоници за убавина за употреба на тело; тоници за убавина за употреба на лице; сетови за шминка, не медицински препарати за убавина; не медицински производи за убавина за нега на кожа; производи за лична употреба за нега на кожа, имено за хидратација на лице, очи и усни; креми за лице и тело; лосиони и серуми; третмани против стареење; пудри за лице; производи за нега на коса, шампон, балсами за коса, пена за коса, креми за обликување на коса, гел за коса и спреј за коса; суви шампони; средство за миење тело и коса; препарати за миење на уста; препарати за нега на нокти, лак за нокти, зајакнувачи на нокти и отстарнувачи на лак за нокти; вештачки нокти; крем за бричење, гел за бричење, прибор за бричење, прпеарати за после бричење, лосиони за после бричење; боја за чевли; препарати за депилација; дезодоранс за лична употреба; антиперспиранти; потпури; препарати за нега на нокти; лак за нокти и отстрнувач на лак за нокт; препарати за потемнување на кожа; заштита од сонце; масла за заштита од сонце, лосиони, креми и гелови; масла за после сончање, лосиони, креми и гелови; козметички препарати за потемнување; препарати за вештачко потемнување; лосиони за сончање, гелови за сончање, масла за сончање; талк пудра; терпени [есенцијални масла]; марамици натопени со козметички лосиони; тоалетна вода; прибор за лична хигиена; трансфери (декоративен) за козметички цели; препарати отстранувачи на лак за нокти; препарати; препарати за миење, за коса и за нега на кожа (не медицински); козметички производи за бебиња и доенчиња (не медицински); паста за заби и гел за заби; креми, гелови и пасти за белеење; за белеење на заби препарати; вазелин (за козметички цели); марамчиња и крпи натопени со лосиони за чистење и / или козметички лосиони; натопени марамчиња и крпи за хигиенски цели (за лична употреба); памучни стапчиња; вата; медицински сапуни; медицински шампон; медицински кондиционери за коса; бебешки влажни марамчиња; козметички фарби; ниту еден од горенаведените производи не се однесува на велосипедизам и специјализирани додатоци и опрема за велосипедизам

кл. 9 научни, наутички, геодетски, фотографски, кинематографски, оптички, тежински, мерење, сигнализирање, проверка (контрола), апарати и инструменти за

спасување и обучување, апарати и инструменти за спроведување, вклучување и исклучување, трансформирање, акумулирање, регулирање или контрола на електрична енергија; апарати за снимање, пренос или репродукција на звук или слики; магнетски носачи на податоци, дискови за снимање; компакт-дискови, ДВД и друга медиа за дигитален запис, автоматски машини и механизми за апаратите што се активираат со жетони; регистарски каси, машини за сметање, опрема за обработка на податоци, компјутери; компјутерски софтвер, апарати за гаснење пожар; часовници [уреди за мерење на време]; временски часовници [уреди за мерење на време]; електронски публикации; публикации кои што можат да бидат превземени; апликации за паметни телефони и таблети; паметни очила; паметни слушалки; синџири за очила за гледање и за очила за сонце; клип-очила за сонце; рамки за очила и очила за сонце; врвки за очила за сонце; мерни инструменти за време, очила за сонце; очила за сонце; очила за гледање; наочари; кутии за чување на очила, синџири и рамки за стакла; маска за очи; леќи; електрични апарати за стилизирање на коса; електрични пегли за виткање на коса; електрични преси за исправување на коса; електрични апарати за подвиткување, исправање, стајлинг на коса; компјутерски софтвер со можност за преземање; компјутерски софтвер за собирање, уредување, организирање, менување, пренесување, чување и размена на податоци и информации; компјутерски софтвер кој овозможува испраќање, преземање, да има пристапување, споделување, прикажување, означување, блогирање, пренос, поврзување, споделување или на друг начин обезбедување на електронски медиум или информација преку компјутерски и комуникациски мрежи; компјутерски софтвер за репродукција, обработка и пренос на аудио, видео и мултимедијални содржина; компјутерски софтвер за контрола на работење на аудио и видео опрема и за гледање, пребарување и / или да пушта аудио, видео, телевизија, филмови, фотографии и други дигитални слики и друга мултимедијална содржина; софтвер за комуникација; софтвер за апликација; софтверски апликации; интерактивен компјутерски софтвер; електронска пошта и софтвер за пораки; компјутерски периферни уреди; дигитални апарати и инструменти; дигитални електронски уреди за евидентирање, организирање, пренесување, примање, управување, играње и разгледување, текст, податоци, слика, аудио и видео фајлови; компјутерски програми за пристапување, пребарување и барање на онлајн дата бази и интернет; електронски публикации (преземање); мобилни дигитални електронски уреди за испраќање и примање на телефонски повици, СМС и ММС пораки, инстант пораки, факсови, електронска пошта, и друг дигитален податок; рачни дигитални електронски уреди за испраќање и примање на телефонски повици, СМС и ММС пораки, инстант пораки, факсови, електронска пошта, и други дигитални податоци; мобилни телекомуникациски уреди; преземање на електронски публикации (преземање); комуникациски апарати и слични на нив; футроли за мобилни телефони; држачи на мобилни телефони; слушалки; софтвер за апликација; ДВД-а; ЦД-а; МР3 плеери; апарати; магнети; сателитски апарати; телевизиски апарати; видео апарати; делови и опрема за сите горенаведените производи; ниту еден од споменатите стоки не се однесуваат на велосипедизам и специјализирани додатоци и опрема за велосипедизам

кл. 14 благородни метали и нивните легури и

производи со благородни метали или обложени со нив што не се вклучени во другите класи; накит, скапоцени камења; хрологиски и хронометриски инструменти; ремчиња за часовници; гривни за рачни часовници; кутии прилагодени за чување часовници; кутии за часовници; кутии од скапоцени камења за чување часовници; синџирчиња за часовници; хронографи [рачни часовници]; тастатура за часовници; часовници за посебни прилики; електронски часовници; изглед на бројчаник за часовници; стрелки за часовници; накит часовници; механички часовници; привезок часовници; џебни часовници; рекламни кутии за часовници; рекламни футроли за часовници; кварцни часовници; ремчиња за часовници; часовници со вградена функција за меморија; часовници со инкорпорирана телекомуникациска функција; часовници изработени од злато; часовници направени од позлата; часовници изработени од благородни метали; часовници направени од дубле; часовници кои предаваат податоци на паметни телефони; женски часовници; ремчиња за рачни часовници; рачни часовници; рачни часовници; следачи на активност; мемориски часовници; GPS часовници; калкулатор часовници; паметни алки; паметен накит; производи на накит обложени со благородни метали; производи на накит изработен од синџир јаже; производи на накит изработени од легури од благородни метали; производи на накит изработени од благородни метали; производи на накит со скапоцени камења; производи на накит со украсни камења, кутии прилагодени за чување на делови на накит; синџири; привезоци; бижутерија; крстови [накит]; моден накит; златен накит; алки за идентификација; накит од слонова коска; накит со предмети од скапоцени камења; накит со предмети од скапоцени метали; кутии за часовници; накит синџир од благородни метали за брезлетна за нога; накит алки; нараквици; накит кој содржи дијаманти; накит кој содржи бисери; накит изработен од кристал; накит направен од стакло; накит изработен од пластика; накит изработен од жолт килибар; украсен накит; накит камења; накит часовници; привезоци за клуч како накит [ситни орнаменти или џебни часовници]; брошеви за ревери [накит]; привезоци [накит]; медаљони [накит]; украсни музички кутии; бисери [накит]; привезоци [накит]; калаисан накит; сребрен накит; накит за жени од ситни орнаменти [накит]; скапоцени метали и нивните легури; накит; имитација на накит; скапоцени камења; хорологиски и хронометриски инструменти; копчиња за кошули; прстени; нараквици; ланчиња; обетки; брошеви; кутии за накит; кутии за рачни часовници; кутии за часовници; беџови од благородни метали; часовници; фигурини [статуетки] за аларм часовници од благородни метали; привезоци за клучеви; медали; скапоцени камења; полу-скапоцени камења; украсни игли за шешир; украси за капа изработени од скапоцени метали; игли за вратоврски; штипки за вратоврска; ремчиња за часовник; кутии за накит; делови и опрема за сите горенаведени производи; ниту еден од споменатите производи не се однесуваат на велосипедизам и специјалините додатоци и опрема за велосипедизам

кл. 18 кожа и имитација на кожа и производи направени од овие материјали што не се вклучени во други класи; животинска кожа, делови од кожа; торби и куфери за патување; чадори и чадори за сонце; стапови за одење; багаж, торби, паричници и други пренесувачи; торби за облека; торби за на училиште; торби за чадори; чанти направени од вештачка кожа; чанти изработени од кожа; торби за на плажа; торби за на колан и торби

за околу половина; платнени торби; торби за книги; бостон торби; барел торби; торби за една употреба; торби со широки рачки; козметички торби; цилиндрична торба за патување; актовки за документи; багаж торби; кожени торби; несесери; несесер за патување; празни несесери за бричење; торби за преку рамо; прашка торби; мали торби за мажи; куфер торби; куфери; плетени торби за шопинг; несесери за тоалетен прибор; платнени торби; патни торби од кожа; ковчези [багаж]; платнени торби; елегантни чанти; паричници за картички; паричници за клучеви; џебни паричници; паричници за ставање на ремени; чанта паричник; паричници за монети; козметички торби; вечерни елегантни чанти; чанти за околу зглоб; пилот актовки за патување; колички; ранци; бизнис торби; организатори; кеси за перење; за купување; куфери за патување; багаж; холдал патни торби; портмоне; колички; тоалет торби; торби; ранци; скитам торби; секојдневни торби; чанти; кожни куфери; музички кутии; актовка; козметички куфери; носачи на костуми, за кошули и за фустани; кутии за вратоврски; футроли и држачи за кредитни картички; паричници; чанти; торби; кожени чанти; ранци; кутии за шапки; чанти; футроли за клучеви; кожни врвки; торби за шопинг на тркала; патнички куфери; козметички несесери; футроли за картички; облека за домашни миленици; облека за животните; ремени; маси за уста за животни, околувратници, водилки и маски; производи направени од вештачко крзно; ремени од кожа; белегзии направени од кожа; рекламни кутии направени од кожа; накит направен од кожа; ѓердани направени од кожа; кутии за накит направени од кожа; кутии за рачни часовници направени од кожа; кутии за часовници направени од кожа; значки направени од кожа; привезоци изработени од кожа; кутии за накит направени од кожа; рамки за очила и кутии за очила за сонце направени од кожа; прстени направени од кожа; обетки направени од кожа; делови и опрема за сите горенаведените производи; ниту еден од споменатите производи не се однесуваат на велосипедизам и специјалини додатоци и опрема за велосипедизам

кл. 25 облека, обувки, капи, облека за мажи, облека за жени, облека за деца, шарени марами, облека за на плажа, чевли за на плажа, колани, колани за пари, детски лигавчиња (не на хартија), градник, подигање на дел од чизма, чизми, кожни чевли, чевли од велур, платнени обувки, градници, женски маички, капи, беретки, шалови, капи за туширање, капути, јаки, корсети, ремчиња, монтажни јаки, фустани, топлачи за уши, топлачи за нозе, уреди за обувки против лизгање, додатоци за обувки, потпори за пети за обувки, вештачки крзна, ракавици, наметки, полу-чизми, капи, хартиени капи, стегачи за глава, потпетици, капи, чорапи, внатрешни влошки за обувки, јакни, дресови, плетен фустани, плетиво, чипкани чизми, бебешки комплет, облека од имитација на кожа, облека од кожа, хеланки, затоплувачи за нозе; готови облоги, монтила, маски за спиење, белезници, муф, вратоврски, палта, мантили, панталони, хартија, облека, парка, ританки, врвови на капа, пелерини, женски крзнени наметки, женскиот полот, џебови, џебови за облека, пелерини, пуловери, пижами, конфекција, бањарки, сандали, сари, наметки, марами, шалови, заштитиници за облека, преден дел на кошули, кошули, чевли, кошули со краток ракав, здолништа, папучи, топлинки, чорапи, влошки за обувки, жартери за машки долги чорапи, чорапи, костуми, купачи, џемпери, маички, хулахопки, тоги, капи, ремени за панталони, панталони, бермуди за капење, турбани, долна облека, долна облека, униформи, горен дел на чевли, превези, машки елеци / елеци, пижами, боди,

блузи, ветровки, трегери, костими, костими за маскембал, наметки за облека, делови и опрема за сите горенаведените производи; ниту еден од споменатите производи не се однесуваат на велосипедизам и специјална облека за велосипедизам

---

(111) **24370** (151) 29/03/2017
(210) TM 2015/664 (220) 25/06/2015
(181) 25/06/2025
(450) 30/04/2017
(732) **Diageo North America, Inc.**
801 Main Avenue, Norwalk, Connecticut 06851, US
(740) ПЕТОШЕВИЌ ДООЕЛ СКОПЈЕ
ул.29 Ноември 17-2/3М, 1000 Скопје, 1000, Скопје
(540)

SMIRNOFF -I CE

(551) индивидуална
(510, 511)
кл. 33 алкохолни пијалоци (освен пиво)

---

(111) **24371** (151) 29/03/2017
(210) TM 2015/665 (220) 25/06/2015
(181) 25/06/2025
(450) 30/04/2017
(732) **Diageo North America, Inc.**
801 Main Avenue, Norwalk, Connecticut 06851, US
(740) ПЕТОШЕВИЌ ДООЕЛ СКОПЈЕ
ул.29 Ноември 17-2/3М, 1000 Скопје, 1000, Скопје
(540)

(551) индивидуална
(510, 511)
кл. 33 алкохолни пијалоци (освен пиво)

---

(111) **24181** (151) 06/03/2017
(210) TM 2015/680 (220) 29/06/2015
(181) 29/06/2025
(450) 30/04/2017
(732) **ГАЛАФАРМ дооел Скопје**
ул. 51, бр. 23 Стопански двор - Волково, 1000, Скопје, МК
(540)

(591) светло зелена, црна и бела
(551) индивидуална
(510, 511)
кл. 3 козметички производи
кл. 5 фармацевтски производи, диететика, дезинфекциони средства
кл. 35 услуги при продажба на мало и големо со: козметички и фармацевтски производи

---

(111) **23955** (151) 24/02/2017
(210) TM 2015/694 (220) 01/07/2015
(181) 01/07/2025
(450) 30/04/2017
(732) **Трговско радиодифузно друштво КАНАЛ 5 ДООЕЛ Скопје**
ул. Скупи бб, Скопје, МК
(740) Борко Бајалски, адвокат
бул. Кочо Рацин 14/6-8, 1000, Скопје
(540)

(591) плава, бела, црна
(551) индивидуална
(510, 511)
кл. 9 апарати за снимање, пренос или репродукција на звук или слика; компјутерски софтвер, вклучително софтвер за преземање, складирање, репродукција и организација на аудио, видео, слики и податоци; електронски публикации; електронски изданија што можат да се симнат од интернет; телевизиски апарати; филмови (апарати за едитирање кинематографски филмови)
кл. 16 печатени работи; печатени публикации; весници; списанија; книги; катлози; тефтери; адресари; календари; фотографии; хартија, картон и производите од нив што не се опфатени со другите класи
кл. 35 рекламирање; рекламирање на сите видови стоки и/или услуги на радио, телевизија и/или интернет; услуги за рекламирање на други претпријатија на радио, телевизија и/или интернет; изнајмување време за рекламирање преку медиумите; изнајмување рекламен простор; компјутерско рекламирање преку интернет; комуникациски медиуми (презентација на стоки преку комуникациски медиуми)за малопродажба; објавување рекламни текстови; подготвување рекламни рубрики ; реклмен простор (изнајмување рекламен простор); рекламирање (огласување); телевизиско рекламирање; ширење на рекламни огласи; водење на работењети; управување со работата; канцелариски работи
кл. 38 телекомуникации; радиодифузно емитување; пренос на радио и телевизиски програми; емитување; доставување, прием и друго распространување на аудио, видео, неподвижни и подвижни слики, информации, текст и податоци; интернет страници, услуги за телетекст; пренесување преку сателит; услуги за информирање и новинарска агенција; снабдување и изнајмување на уреди за радио и телевизиско емитување; обезбедување на телекомуникациски канали за телевизиско купување (телешопинг); објавување на интернет; обезбедување на информативни и советодавни услуги поврзани со било која од горенаведените услуги
кл. 41 образовни услуги; обуки; производство, презентација и дистрибуција на аудио, видео, неподвижни и подвижни слики и податоци; издавачки услуги; организирање, продукција и презентирање на емисии, натпревари, игри, коцерти, изложби и настани; продукција на радио и телевизиски програми; продукција на шоу програми титлување филмови; синхронизација; услуги на пишување сценарија; услуги на репортери, и стуфија за снимање; информативни и советодавни услуги поврзани со која било од горенаведените услуги

---

(111) **23954** (151) 24/02/2017
(210) ТМ 2015/695 (220) 01/07/2015
(181) 01/07/2025
(450) 30/04/2017
(732**) Трговско радиодифузно друштво КАНАЛ 5 ДООЕЛ Скопје**
ул. Скупи бб, Скопје, МК
(740) Борко Бајалски, адвокат
бул. Кочо Рацин 14/6-8, 1000, Скопје
(540)

(591) плава, бела, црна

(551) индивидуална
(510, 511)
кл. 9 апарати за снимање, пренос или репродукција на звук или слика; компјутерски софтвер, вклучително софтвер за преземање, складирање, репродукција и организација на аудио, видео, слики и податоци; електронски публикации; електронски изданија што можат да се симнат од интернет; телевизиски апарати; филмови (апарати за едитирање кинематографски филмови)
кл. 16 печатени работи; печатени публикации; весници; списанија; книги; катлози; тефтери; адресари; календари; фотографии; хартија, картон и производите од нив што не се опфатени со другите класи
кл. 35 рекламирање; рекламирање на сите видови стоки и/или услуги на радио, телевизија и/или интернет; услуги за рекламирање на други претпријатија на радио, телевизија и/или интернет; изнајмување време за рекламирање преку медиумите; изнајмување рекламен простор; компјутерско рекламирање преку интернет; комуникациски медиуми (презентација на стоки преку комуникациски медиуми)за малопродажба; објавување рекламни текстови; подготвување рекламни рубрики ; реклмен простор (изнајмување рекламен простор); рекламирање (огласување); телевизиско рекламирање; ширење на рекламни огласи; водење на работењети; управување со работата; канцелариски работи
кл. 38 телекомуникации; радиодифузно емитување; пренос на радио и телевизиски програми; емитување; доставување, прием и друго распространување на аудио, видео, неподвижни и подвижни слики, информации, текст и податоци; интернет страници, услуги за телетекст; пренесување преку сателит; услуги за информирање и новинарска агенција; снабдување и изнајмување на уреди за радио и телевизиско емитување; обезбедување на телекомуникациски канали за телевизиско купување (телешопинг); објавување на интернет; обезбедување на информативни и советодавни услуги поврзани со било која од горенаведените услуги
кл. 41 образовни услуги; обуки; производство, презентација и дистрибуција на аудио, видео, неподвижни и подвижни слики и податоци; издавачки услуги; организирање, продукција и презентирање на емисии, натпревари, игри, коцерти, изложби и настани; продукција на радио и телевизиски програми; продукција на шоу програми титлување филмови; синхронизација; услуги на пишување сценарија; услуги на репортери, и стуфија за снимање; информативни и советодавни услуги поврзани со која било од горенаведените услуги

---

(111) **23948** (151) 24/02/2017
(210) ТМ 2015/696 (220) 01/07/2015
(181) 01/07/2025
(450) 30/04/2017
(732**) Трговско радиодифузно друштво КАНАЛ 5 ДООЕЛ Скопје**
ул. Скупи бб, Скопје, МК
(740) Борко Бајалски, адвокат
бул. Кочо Рацин 14/6-8, 1000, Скопје
(540)

(551) индивидуална
(510, 511)

кл. 9 апарати за снимање, пренос или репродукција на звук или слика; компјутерски софтвер, вклучително софтвер за преземање, складирање, репродукција и организација на аудио, видео, слики и податоци; електронски публикации; електронски изданија што можат да се симнат од интернет; телевизиски апарати; филмови (апарати за едитирање кинематографски филмови)
кл. 16 печатени работи; печатени публикации; весници; списанија; книги; каталози; тефтери; адресари; календари; фотографии; хартија, картон и производите од нив што не се опфатени со другите класи
кл. 35 рекламирање; рекламирање на сите видови стоки и/или услуги на радио, телевизија и/или интернет; услуги за рекламирање на други претпријатија на радио, телевизија и/или интернет; изнајмување време за рекламирање преку медиумите; изнајмување рекламен простор; компјутерско рекламирање преку интернет; комуникациски медиуми (презентација на стоки преку комуникациски медиуми)за малопродажба; објавување рекламни текстови; подготвување рекламни рубрики ; рекламен простор (изнајмување рекламен простор); рекламирање (огласување); телевизиско рекламирање; ширење на рекламни огласи; водење на работењети; управување со работата; канцелариски работи
кл. 38 телекомуникации; радиодифузно емитување; пренос на радио и телевизиски програми; емитување; доставување, прием и друго распространување на аудио, видео, неподвижни и подвижни слики, информации, текст и податоци; интернет страници, услуги за телетекст; пренесување преку сателит; услуги за информирање и новинарска агенција; снабдување и изнајмување на уреди за радио и телевизиско емитување; обезбедување на телекомуникациски канали за телевизиско купување (телешопинг); објавување на интернет; обезбедување на информативни и советодавни услуги поврзани со било која од горенаведените услуги
кл. 41 образовни услуги; обуки; производство, презентација и дистрибуција на аудио, видео, неподвижни и подвижни слики и податоци; издавачки услуги; организирање, продукција и презентирање на емисии, натпревари, игри, концерти, изложби и настани; продукција на радио и телевизиски програми; продукција на шоу програми титлување филмови; синхронизација; услуги на пишување сценарија; услуги на репортери, и студија за снимање; информативни и советодавни услуги поврзани со која било од горенаведените услуги

---

(111) **23950** (151) 24/02/2017
(210) ТМ 2015/697 (220) 01/07/2015
(181) 01/07/2025
(450) 30/04/2017
(732**) Трговско радиодифузно друштво КАНАЛ 5 ДООЕЛ Скопје**
ул. Скупи бб, Скопје, МК
(740) Борко Бајалски, адвокат
бул. Кочо Рацин 14/6-8, 1000, Скопје
(540)

(591) плава, бела, црна
(551) индивидуална
(510, 511)

кл. 9 апарати за снимање, пренос или репродукција на звук или слика; компјутерски софтвер, вклучително софтвер за преземање, складирање, репродукција и организација на аудио, видео, слики и податоци; електронски публикации; електронски изданија што можат да се симнат од интернет; телевизиски апарати; филмови (апарати за едитирање кинематографски филмови)
кл. 16 печатени работи; печатени публикации; весници; списанија; книги; каталози; тефтери; адресари; календари; фотографии; хартија, картон и производите од нив што не се опфатени со другите класи
кл. 35 рекламирање; рекламирање на сите видови стоки и/или услуги на радио, телевизија и/или интернет; услуги за рекламирање на други претпријатија на радио, телевизија и/или интернет; изнајмување време за рекламирање преку медиумите; изнајмување рекламен простор; компјутерско рекламирање преку интернет; комуникациски медиуми (презентација на стоки преку комуникациски медиуми)за малопродажба; објавување рекламни текстови; подготвување рекламни рубрики ; рекламен простор (изнајмување рекламен простор); рекламирање (огласување); телевизиско рекламирање; ширење на рекламни огласи; водење на работењето; управување со работата; канцелариски работи
кл. 38 телекомуникации; радиодифузно емитување; пренос на радио и телевизиски програми; емитување; доставување, прием и друго распространување на аудио, видео, неподвижни и подвижни слики, информации, текст и податоци; интернет страници, услуги за телетекст; пренесување преку сателит; услуги за информирање и новинарска агенција; снабдување и изнајмување на уреди за радио и телевизиско емитување; обезбедување на телекомуникациски канали за телевизиско купување (телешопинг); објавување на интернет; обезбедување на информативни и советодавни услуги поврзани со било која од горенаведените услуги
кл. 41 образовни услуги; обуки; производство, презентација и дистрибуција на аудио, видео, неподвижни и подвижни слики и податоци; издавачки услуги; организирање, продукција и презентирање на емисии, натпревари, игри, концерти, изложби и настани; продукција на радио и телевизиски програми; продукција на шоу програми титлување филмови; синхронизација; услуги на пишување сценарија; услуги на репортери, и студија за снимање; информативни и советодавни услуги поврзани со која било од горенаведените услуги

---

(111) **23953** (151) 24/02/2017
(210) ТМ 2015/698 (220) 01/07/2015
(181) 01/07/2025
(450) 30/04/2017
(732**) Трговско радиодифузно друштво КАНАЛ 5 ДООЕЛ Скопје**
ул. Скупи бб, Скопје, МК
(740) Борко Бајалски, адвокат
бул. Кочо Рацин 14/6-8, 1000, Скопје
(540)

КАНАЛ 5

(551) индивидуална
(510, 511)
кл. 9 апарати за снимање, пренос или репродукција на звук или слика; компјутерски софтвер, вклучително софтвер за преземање, складирање, репродукција и организација на аудио, видео, слики и податоци; електронски публикации; електронски изданија што можат да се симнат од интернет; телевизиски апарати; филмови (апарати за едитирање

кинематографски филмови)
кл. 16 печатени работи; печатени публикации; весници; списанија; книги; каталози; тефтери; адресари; календари; фотографии; хартија, картон и производите од нив што не се опфатени со другите класи
кл. 35 рекламирање; рекламирање на сите видови стоки и/или услуги на радио, телевизија и/или интернет; услуги за рекламирање на други претпријатија на радио, телевизија и/или интернет; изнајмување време за рекламирање преку медиумите; изнајмување рекламен простор; компјутерско рекламирање преку интернет; комуникациски медиуми (презентација на стоки преку комуникациски медиуми)за малопродажба; објавување рекламни текстови; подготвување рекламни рубрики ; рекламен простор (изнајмување рекламен простор); рекламирање (огласување); телевизиско рекламирање; ширење на рекламни огласи; водење на работењето; управување со работата; канцелариски работи
кл. 38 телекомуникации; радиодифузно емитување; пренос на радио и телевизиски програми; емитување; доставување, прием и друго распространување на аудио, видео, неподвижни и подвижни слики, информации, текст и податоци; интернет страници, услуги за телетекст; пренесување преку сателит; услуги за информирање и новинарска агенција; снабдување и изнајмување на уреди за радио и телевизиско емитување; обезбедување на телекомуникациски канали за телевизиско купување (телешопинг); објавување на интернет; обезбедување на информативни и советодавни услуги поврзани со било која од горенаведените услуги
кл. 41 образовни услуги; обуки; производство, презентација и дистрибуција на аудио, видео, неподвижни и подвижни слики и податоци; издавачки услуги; организирање, продукција и презентирање на емисии, натпревари, игри, концерти, изложби и настани; продукција на радио и телевизиски програми; продукција на шоу програми титлување филмови; синхронизација; услуги на пишување сценарија; услуги на репортери, и студија за снимање; информативни и советодавни услуги поврзани со која било од горенаведените услуги

---

(111) **23951** (151) 24/02/2017
(210) ТМ 2015/733 (220) 15/07/2015
(181) 15/07/2025
(450) 30/04/2017
(732**) Друштво за градежништво, трговија и услуги ПЕРА КОНСТРАКШН ИНТЕРНАЦИОНАЛ ДОО Скопје**
ул. Св. Кирил и методиј бр. 7, Скопје, МК
(740) АЛЕКСАНДРА РУЖОЈЧИЌ, АДВОКАТ
Ул. Бојмија бр.8 мезанин, 1000 Скопје, 1000
(540)

PERA CONSTRUCTION INTERNATIONAL

(551) индивидуална
(510, 511)
кл. 19 неметални градежни материјали, цврсти неметални цевки за градба, асфалт, црна смола и битумен, неметални преносни конструкции, споменици што не се од метал
кл. 35 огласување, водење на работење, управување со работи, канцелариски работи
кл. 37 градежни конструкции, поправки инсталациски услуги

---

(111) **23952** (151) 24/02/2017
(210) ТМ 2015/734 (220) 15/07/2015
(181) 15/07/2025
(450) 30/04/2017

(732) **Друштво за градежништво, трговија и услуги ПЕРА КОНСТРАКШН ИНТЕРНАЦИОНАЛ ДОО Скопје**
ул. Св. Кирил и методиј бр. 7, Скопје, МК
(740) АЛЕКСАНДРА РУЖОЈЧИЌ, АДВОКАТ
Ул. Бојмија бр.8 мезанин, 1000 Скопје, 1000
(540)

(551) индивидуална
(510, 511)
кл. 19 неметални градежни материјали, цврсти неметални цевки за градба, асфалт, црна смола и битумен, неметални преносни конструкции, споменици што не се од метал
кл. 35 огласување, водење на работење, управување со работи, канцелариски работи
кл. 37 градежни конструкции, поправки инсталациски услуги

---

(111) **24374** (151) 29/03/2017
(210) ТМ 2015/762 (220) 28/07/2015
(181) 28/07/2025
(450) 30/04/2017

(732) **Друштво за производство, трговија и услуги ДЕВОЛЛИ ЦОРПОРАТИОН ДООЕЛ Скопје**
ул. Љубљанска бр. 5, 1000, Скопје, МК
(740) СКУПИ МАРК & ПАТЕНТ ДООЕЛ СКОПЈЕ
ул. Ќемал Ататурк бр. 10/1-7, 1000, Скопје
(540)

(591) темно сина, светло сина, кафена, црвена, црна, бела и темно сива
(551) индивидуална
(510, 511)
кл. 30 кафе, кафе (пијалаци што се на основ на кафе), екстракти од кафе, замена за кафе
кл. 32 безалкохолни пијалоци во база на кафе

---

(111) **24375** (151) 29/03/2017
(210) ТМ 2015/764 (220) 29/07/2015
(181) 29/07/2025
(450) 30/04/2017

(732) **Deva Holdings A.S.**
Halkali Merkez Mah. Basin Ekspres Cad. No.1 34303 Kucukcekmece, Istanbul, TR
(740) Адвокатско друштво Пепељугоски
Ул.”Вељко Влаховиќ” 4/ 1-1, 1000, Скопје
(540)

Dekort

(551) индивидуална
(510, 511)
кл. 5 фармацевтски производи

---

(111) **24376** (151) 29/03/2017
(210) ТМ 2015/766 (220) 29/07/2015
(181) 29/07/2025
(450) 30/04/2017

(732) **Deva Holdings A.S.**
Halkali Merkez Mah. Basin Ekspres Cad. No.1 34303 Kucukcekmece, Istanbul, TR
(740) Адвокатско друштво Пепељугоски
Ул.”Вељко Влаховиќ” 4/ 1-1, 1000, Скопје
(540)

Deklarit

(551) индивидуална
(510, 511)
кл. 5 фармацевтски производи

---

(111) **24377** (151) 29/03/2017

(210) ТМ 2015/767 (220) 29/07/2015
(181) 29/07/2025
(450) 30/04/2017
(732) **Deva Holdings A.S.**
Halkali Merkez Mah. Basin Ekspres Cad. No.1
34303 Kucukcekmece, Istanbul, TR
(740) Адвокатско друштво Пепељугоски
Ул.”Вељко Влаховиќ” 4/ 1-1, 1000, Скопје
(540)

Demeprazol

(551) индивидуална
(510, 511)
кл. 5 фармацевтски производи

---

(111) **24381** (151) 29/03/2017
(210) ТМ 2015/768 (220) 29/07/2015
(181) 29/07/2025
(450) 30/04/2017
(732) **Deva Holdings A.S.**
Halkali Merkez Mah. Basin Ekspres Cad. No.1
34303 Kucukcekmece, Istanbul, TR
(740) Адвокатско друштво Пепељугоски
Ул.”Вељко Влаховиќ” 4/ 1-1, 1000, Скопје
(540)

Moksine

(551) индивидуална
(510, 511)
кл. 5 фармацевтски производи

---

(111) **24382** (151) 29/03/2017
(210) ТМ 2015/769 (220) 29/07/2015
(181) 29/07/2025
(450) 30/04/2017
(732) **Deva Holdings A.S.**
Halkali Merkez Mah. Basin Ekspres Cad. No.1
34303 Kucukcekmece, Istanbul, TR
(740) Адвокатско друштво Пепељугоски
Ул.”Вељко Влаховиќ” 4/ 1-1, 1000, Скопје
(540)

Monodoks

(551) индивидуална
(510, 511)
кл. 5 фармацевтски производи

---

(111) **24383** (151) 29/03/2017
(210) ТМ 2015/770 (220) 29/07/2015
(181) 29/07/2025
(450) 30/04/2017
(732) **Deva Holdings A.S.**
Halkali Merkez Mah. Basin Ekspres Cad. No.1
34303 Kucukcekmece, Istanbul, TR
(740) Адвокатско друштво Пепељугоски
Ул.”Вељко Влаховиќ” 4/ 1-1, 1000, Скопје
(540)

Depores

(551) индивидуална
(510, 511)
кл. 5 фармацевтски производи

---

(111) **24384** (151) 29/03/2017
(210) ТМ 2015/771 (220) 29/07/2015
(181) 29/07/2025
(450) 30/04/2017
(732) **Deva Holdings A.S.**
Halkali Merkez Mah. Basin Ekspres Cad. No.1
34303 Kucukcekmece, Istanbul, TR
(740) Адвокатско друштво Пепељугоски
Ул.”Вељко Влаховиќ” 4/ 1-1, 1000, Скопје
(540)

Devasid

(551) индивидуална
(510, 511)
кл. 5 фармацевтски производи

---

(111) **24385** (151) 29/03/2017
(210) ТМ 2015/772 (220) 29/07/2015
(181) 29/07/2025
(450) 30/04/2017

(732) **BIOGEN MA INC. (Massachusetts corporation)**
250 Binney Street, Cambridge, Massachusetts 02142, US
(740) БИНПРО ДООЕЛ СКОПЈЕ
ул. Ленинова бр.15а-13,1000 Скопје
(540)

SPINRAZA

(551) индивидуална
(510, 511)
кл. 5 фармацевтски препарати за лекување на невролошки пореметувања

---

(111) **24386** (151) 29/03/2017
(210) ТМ 2015/773 (220) 29/07/2015
(181) 29/07/2025
(450) 30/04/2017

(732) **Old Navy (ITM) Inc.**
2 Folsom Street, San Francisco, CA 94105, US
(740) БИНПРО ДООЕЛ СКОПЈЕ
ул. Ленинова бр.15а-13,1000 Скопје
(540)

(551) индивидуална
(510, 511)
кл. 25 облека, обувки и капи

---

(111) **24184** (151) 06/03/2017
(210) ТМ 2015/778 (220) 30/07/2015
(181) 30/07/2025
(450) 30/04/2017

(732) **Јавно претпријатие за јавни паркиралишта ПАРКИНЗИ на Општина Центар - Скопје**
бул. Гоце Делчев бр. 14, Скопје, МК
(740) АДВОКАТСКО ДРУШТВО ДЕ ЛЕГЕ СКОПЈЕ
бул. Кочо Рацин бр.14-6/6, 1000, Скопје
(540)

(591) зелена и бела
(551) индивидуална
(510, 511)
кл. 39 транспортни услуги, пакување и складирање стока, организирање патувања, изнајмување места за паркирање, паркиралишта за автомобили

---

(111) **24389** (151) 29/03/2017
(210) ТМ 2015/784 (220) 31/07/2015
(181) 31/07/2025
(450) 30/04/2017

(732) **Елена Нововиќ**
ул. Иван Цанкар бр. 6, Карпош, Скопје, МК
(740) Адвокатско друштво Пепељугоски
Ул.”Вељко Влаховиќ” 4/ 1-1, 1000, Скопје
(540)

(591) жолта, светло зелена, темно зелена, розева, црна, тиркизна
(551) индивидуална
(510, 511)
кл. 28 игри и играчки
кл. 41 образовни услуги; обука; забава; спортски и културни активности
кл. 45 чување деца

(111) **24400** (151) 29/03/2017
(210) ТМ 2015/787 (220) 31/07/2015
(181) 31/07/2025
(450) 30/04/2017
(732) **Japan Tobacco, Inc.**
2-2-1, Toranomon, Minato-ku, Tokyo, JP
(740) ПЕТОШЕВИЌ ДООЕЛ СКОПЈЕ
ул. Орце Николов 68/4 реон 20, 1000, Скопје
(540)

ТАСТ

(551) индивидуална
(510, 511)
кл. 34 тутун, без разлика дали е изработен или неизработен; тутун за пушење, тутун за луле, тутун за рачно виткање, тутун за џвакање, снус тутун; цигари, електронски цигари, пури, цигарилоси; бурмут; производи за пушачи вклучени во класата 34; хартии за цигари, цевчиња за цигари и кибрити

(111) **24401** (151) 29/03/2017
(210) ТМ 2015/788 (220) 31/07/2015
(181) 31/07/2025
(450) 30/04/2017
(732) **ACCOR**
110 Avenue de France, 75013, Paris, FR
(740) ПЕТОШЕВИЌ ДООЕЛ СКОПЈЕ
ул. Орце Николов 68/4 реон 20, 1000, Скопје
(540)

Mercure
HOTELS

(591) виолетова, сива
(551) индивидуална
(510, 511)
кл. 43 хотелски, мотелски услуги; хотелски услуги; обезбедување на храна и пијалоци; кафетерии, чај соби, барови (освен клубови); привремено сместување; викендички (куќи за одмор); резервации на хотелски соби за патниците; резервации за привремено сместување; консултации и совети (не деловни) во областа на хотели и ресторани; изнајмување на простории за состаноци и конференциски сали; обезбедување на простории за изложби, конференции и состаноци; услуги за резервација на хотели и ресторани; обезбедување на on-line информации во врска со резервација на хотели

(111) **24402** (151) 29/03/2017
(210) ТМ 2015/800 (220) 04/08/2015
(181) 04/08/2025
(450) 30/04/2017
(732) **HUAWEI TECHONOLOGIES CO., LTD**
Administration building Huawei technologies Co., ltd. Bantian, Longgang District, Shenzhen, CN
(740) БИНПРО ДООЕЛ СКОПЈЕ
ул. Ленинова бр.15а-13,1000 Скопје
(540)

HUAWEI MATE

(551) индивидуална
(510, 511)
кл. 9 мобилни телефони; заштитини футроли за мобилни телефони; заштитни фолии за мобилни телефони; таблет компјутери; заштитни футроли за таблет компјутери; заштитни фолии за таблет компјутери; паметни часовници; паметни нараквици; звучници; слушалки за во уво; слушалки за на глава; рутери; гејтвеј (gateways)

(111) **24178** (151) 06/03/2017
(210) ТМ 2015/801 (220) 04/08/2015
(181) 04/08/2025
(450) 30/04/2017
(732) **TOYOTA JIDOSHA KABUSHIKI KAISHA (also trading as TOYOTA MOTOR CORPORATION)**
1, Toyota-cho, Toyota-shi, Aichi-ken, JP
(740) ПЕТОШЕВИЌ ДООЕЛ СКОПЈЕ

ул. Орце Николов 68/4 реон 20, 1000, Скопје
(540)

LS500

(551) индивидуална
(510, 511)
кл. 12 автомобили и нивните структурни делови

---

(111) **24403** (151) 29/03/2017
(210) ТМ 2015/802 (220) 04/08/2015
(181) 04/08/2025
(450) 30/04/2017
(732) **ETI GIDA SANAYI VE TICARET ANONIM SIRKETI**
Organize Sanayi Bolgesi 11. Cadde, ESKISEHIR, TR
(740) Друштво за застапување од областа на индустриската сопственост ЖИВКО МИЈАТОВИЌ АНД ПАРТНЕРС ДОО Скопје
Ул. Даме Груев бр. 3/2-11 1000 Скопје
(540)

(591) сите нијанси на жолта и кафеава
(554) тродимензионална
(551) индивидуална
(510, 511)
кл. 30 крекери

---

(111) **24503** (151) 04/04/2017
(210) ТМ 2015/804 (220) 05/08/2015
(181) 05/08/2025
(450) 30/04/2017
(732) **Europcar Groupe**
2 rue Rene Caudron Batiment OP, 78960 Voisins le Bretonneux, FR
(740) ПЕТОШЕВИЌ ДООЕЛ СКОПЈЕ
ул. Орце Николов 68/4 реон 20, 1000, Скопје
(540)

KEDDY

(551) индивидуална
(510, 511)
кл. 12 возила; апарати за движење по копно, во воздух или вода; возила за движење во воздух, на копно или вода; возила за патување по копно, воздух, железница или вода; моторни возила за употреба за превезување на луѓе; возила за превоз на стока; моторни возила; возила за превоз на лица; возила за транспорт на стока; спортски автомобили; тркачки автомобили; моторни домови; мобилни домови (приколки); моторни приколки; возила во вид на комбиња; моторни комбиња; камперски комбиња; автомобили за кампување; камиони како моторни копнени возила; камиони за превоз; трговски камиони; индустриски товарни возила; камиони; вагони; автобуси
кл. 35 рекламирање; бизнис менаџмент; бизнис администрација; канцелариско работење; електронско чување на податоци; организација, функционирање и контрола на шеми за лојалност и поттикнување; рекламирање услуги кои се достапни преку интернет; продукција на телевизиски и радио реклами; сметководство; аукции; трговски саеми; анкети; обработка на податоци; обезбедување на бизнис информации; маркетинг услуги; услуги за промоција; услуги за управување со базата на податоци; деловни информациски услуги обезбедени онлајн од компјутерска база на податоци или на интернет; составување реклами за употреба како веб страни; истражување на пазарот; анализа на рекламирање одговор и истражување на пазарот; деловни услуги во

област на изнајмување на возила; услуги за транспорт и управување со бизнисот на возен парк; трошковна анализа и статистика во врска со возилата; бизнис побарувања; бизнис истраги; демонстрација на компјутерски производи; компјутеризирано управување со датотеки; собирање и организирање на податоците во една главна датотека во областа на автомобилското рекламирање и изнајмување на возило; организирање на изложби за рекламирање што се однесуваат на автомобили и изнајмување на возило; малопродажни услуги поврзани со продажба на возила и апарати за патување по копно, воздух, железница или вода, информации и совети во врска со сите овие услуги
кл. 36 осигурителни услуги кои се однесуваат на возила; информации и совети во врска со сите овие услуги
кл. 39 транспорт; пакување и складирање на стоки; аранжмани за патување; превоз на лица и стоки (во воздух, на копно или вода); организирање превоз на патници или стоки (во воздух, на копно или вода); изнајмување на возила за движење во воздух, на копно или вода; изнајмување на автомобили, автомобили за кампување, товарни камиони, камиони, комбиња, вагони, автобуси, приколки; услуги за изнајмување на возило; организација за изнајмување на возила за движење во воздух, на копно или вода; изнајмување на опрема и додатоци за возило; услуги за резервација за возило и транспорт; шоферски услуги; услуги за изнајмување на возила управувани од шофер; услуги за управување со возен парк; транспортни услуги; курирски услуги (пораки или производи); услуги на влечно возило; ангажирање на превозни средства; информации и совети во врска со сите овие услуги

(111) **24502** (151) 04/04/2017
(210) ТМ 2015/805 (220) 05/08/2015
(181) 05/08/2025
(450) 30/04/2017
(300) 13716766 06/02/2015 EM
(732) **Europcar Groupe**
2 rue Rene Caudron Batiment OP, 78960 Voisins le Bretonneux, FR
(740) ПЕТОШЕВИЌ ДООЕЛ СКОПЈЕ
ул. Орце Николов 68/4 реон 20, 1000, Скопје
(540)

(591) виолетова, бела и зелена
(551) индивидуална
(510, 511)
кл. 12 возила; апарати за движење по копно, во воздух или вода; возила за движење во воздух, на копно или вода; возила за патување по копно, воздух, железница или вода; моторни возила за употреба за превезување на луѓе; возила за превоз на стока; моторни возила; возила за превоз на лица; возила за транспорт на стока; спортски автомобили; тркачки автомобили; моторни домови; мобилни домови (приколки); моторни приколки; возила во вид на комбиња; моторни комбиња; камперски комбиња; автомобили за кампување; камиони како моторни копнени возила; камиони за превоз; трговски камиони; индустриски товарни возила; камиони; вагони; автобуси
кл. 35 рекламирање; бизнис менаџмент; бизнис администрација; канцелариско работење; електронско чување на податоци; организација, функционирање и контрола на шеми за лојалност и поттикнување; рекламирање услуги кои се достапни преку интернет; продукција на телевизиски и радио реклами; сметководство; аукции; трговски саеми; анкети; обработка на податоци; обезбедување на бизнис информации;

маркетинг услуги; услуги за промоција; услуги за управување со базата на податоци; деловни информациски услуги обезбедени онлајн од компјутерска база на податоци или на интернет; составување реклами за употреба како веб страни; истражување на пазарот; анализа на рекламирање одговор и истражување на пазарот; деловни услуги во областа на изнајмување на возила; услуги за транспорт и управување со бизнисот на возен парк; трошковна анализа и статистика во врска со возилата; бизнис побарувања; бизнис истраги; демонстрација на компјутерски производи; компјутеризирано управување со датотеки; собирање и организирање на податоците во една главна датотека во областа на автомобилското рекламирање и изнајмување на возило; организирање на изложби за рекламирање што се однесуваат на автомобили и изнајмување на возило; малопродажни услуги поврзани со продажба на возила и апарати за патување по копно, воздух, железница или вода, информации и совети во врска со сите овие услуги
кл. 36 осигурителни услуги кои се однесуваат на возила; информации и совети во врска со сите овие услуги
кл. 39 транспорт; пакување и складирање на стоки; аранжмани за патување; превоз на лица и стоки (во воздух, на копно или вода); организирање превоз на патници или стоки (во воздух, на копно или вода); изнајмување на возила за движење во воздух, на копно или вода; изнајмување на автомобили, автомобили за кампување, товарни камиони, камиони, комбиња, вагони, автобуси, приколки; услуги за изнајмување на возило; организација за изнајмување на возила за движење во воздух, на копно или вода; изнајмување на опрема и додатоци за возило; услуги за резервација за возило и транспорт; шоферски услуги; услуги за изнајмување на возила управувани од шофер; услуги за управување со возен парк; транспортни услуги; курирски услуги (пораки или производи); услуги на влечно возило; ангажирање на превозни средства; информации и совети во врска со сите овие услуги

---

(111) **24387** (151) 29/03/2017
(210) ТМ 2015/809 (220) 06/08/2015
(181) 06/08/2025
(450) 30/04/2017
(732) **E. MISHAN & SONS, INC.**
230 Fifth Avenue, New York, NY 10001, US
(740) БИНПРО ДООЕЛ СКОПЈЕ
ул. Ленинова бр.15а-13,1000 Скопје
(540)

CAR CANE

(551) индивидуална
(510, 511)
кл. 12 преносливa рачка за вметнување во отворот на осигурувачот за брава на врата на возило за да му помогне на лицето да влезе и излезе од возилото

---

(111) **24404** (151) 29/03/2017
(210) ТМ 2015/812 (220) 07/08/2015
(181) 07/08/2025
(450) 30/04/2017
(732) **ФЕРОЕЛЕКТРО ДОО СКОПЈЕ**
ул. Никола Парапунов бр. 35 А-3, 1000, Скопје, МК
(740) ПАТЕНТЦЕНТАР-КОНСАЛТИНГ А.Д. СКОПЈЕ
бул. “Кузман Јосифовски Питу„ 28 лок.8, 1000, Скопје
(540)

BEKGER

(551) индивидуална
(510, 511)

кл. 7 машини и машински алати, мотори и погонски машини (освен за сувоземни возила), машински спојници и трансмисиски елементи (освен за сувоземни возила), земјоделски направи (кои не се рачни), инкубатори за јајца
кл. 8 рачни алати и направи, прибор за јадење, ладно оружје, жилети
кл. 11 апарати за осветлување, греење, производство на пареа, варење (готвење), ладење, сушење, вентилација, снабдување со вода и за санитарни намени

---

(111) **24405** (151) 29/03/2017
(210) ТМ 2015/813 (220) 07/08/2015
(181) 07/08/2025
(450) 30/04/2017
(732) **Адвокатско друштво Чичевалиев & Илијовски**
ул. Митрополит Теодосиј Гологанов бр. 36/1-2, 1000 Скопје , МК
(540)

(591) бела, црвена и портокалова
(551) индивидуална
(510, 511)
кл. 45 правни услуги

---

(111) **24406** (151) 29/03/2017
(210) ТМ 2015/814 (220) 07/08/2015
(181) 07/08/2025
(450) 30/04/2017
(732) **Адвокатско друштво Чичевалиев & Илијовски**
ул. Митрополит Теодосиј Гологанов бр. 36/1-2, 1000 Скопје , МК
(540)

(591) бела, црвена и портокалова
(551) индивидуална
(510, 511)
кл. 45 правни услуги

---

(111) **24407** (151) 29/03/2017
(210) ТМ 2015/818 (220) 07/08/2015
(181) 07/08/2025
(450) 30/04/2017
(732) **SHIMANO INC., a corporation organized and existing under the laws of Japan, Manufactures and Merchants, of 3-77 Oimatsu-cho, Sakai-ku, Sakai City, Osaka, JP**
(740) Друштво за застапување од областа на индустриската сопственост ЖИВКО МИЈАТОВИЌ АНД ПАРТНЕРС ДОО Скопје
Ул. Даме Груев бр. 3/2-11 1000 Скопје
(540)

(591) зелена, сина и темно сина
(551) индивидуална
(510, 511)
кл. 12 велосипеди, вклучувајќи електрични велосипеди; делови, опрема и додатоци за велосипеди, вклучувајќи електрични велосипеди имено: главчини, внатрешни главчини на менувач за брзини, главчина за велосипед што содржи внатрешно динамо,

главчина за брзо опуштање на менувачот за брзини, главчини за брзо опуштање на полугите на менувачот за брзини, отпусни полуги на менувачот за брзини, рачка за менување на брзини, уред за менување на брзини, менувачи на брзини, водилка за ланец, систем на слободно движење, запчаник за ланец, макари адаптирани за велосипеди, ланци, бужири за менувачи, осовини, комплет осовини, ланци за предни тркала, педали, држач за ножни прсти, рачки за кочници, кочници, бужири за кочници, чевли за кочење, бандаши, ротори за кочење, плочки за кочници, тркала, гуми, внатрешни гуми, жици, делови за спојување жици, ножни кочници, шипка за седло, предни делови за склоп на рамка – виљушка, амортизери, управувач, држачи за управувач, рачки за управувач, рогови за велосипеди, подлоги за седиште, седла, индикатор за позиција на менувач за велосипед, електрични мотори за велосипеди, прекинувачи за велосипеди

кл. 25 чевли и чизми, имено чевли за велосипедисти (велосипедски чевли), рибарски чевли, рибарски чизми; комбинизони; облека, имено облека за спорт (спортски униформи), облека за велосипедисти, облека за велосипедски трки, облека за риболов, облека за веслање, облека за гимнастика, надворешна облека, облека за заштита од дожд, кабаница, одела за дожд, шешири, капи, ракавици, ракавици за велосипедисти, ракавици за велосипедски трки, чорапи, кошули, јакни, дресови, елеци, рибарски елеци, панталони, трикоа и долен веш

кл. 28 рибарски прибор, вклучувајќи рибарски макари, рибарски стапови, конопи за рибарење, водилки на стапот (за употреба на стапови за рибарење), јадици за риболов, мамки (вештачки) за рибарење, вештачки мамки, замки (опрема за рибарење), пловки за риболов, олово за рибарење (имено, тегчиња), мрежи со рачка за риболов, рибарски торби, рибарски ракавици; футроли за рибарски стапови и кутии за рибарски прибор, заштита за колкови специјално направена за рибарење

кл. 41 организирање на спортски натпреварувања, организирање велосипедски трки (натпревари); организирање турнири, организирање на турнири во риболов

---

(111) **24408** (151) 29/03/2017
(210) ТМ 2015/821 (220) 11/08/2015
(181) 11/08/2025
(450) 30/04/2017
(732) **Mirna Rovinj d.o.o.**
Hektoroviceva 2, 10000, Zagreb, HR
(740) БИНПРО ДООЕЛ СКОПЈЕ
ул. Ленинова бр.15а-13,1000 Скопје
(540)

(591) темно сина, жолта, светло жолта, бела
(551) сертификатна
(510, 511)
кл. 29 засолена риба; димена риба; намази од риба; бујон од риба; преработки од риба; сушена риба; конзерви, од риба; замрзната риба; филети од риба; конзервирана риба; прехрамбени производи од риба
кл. 31 жива риба; икри од риба
кл. 40 димење на риби

---

(111) **24179** (151) 06/03/2017
(210) ТМ 2015/822 (220) 12/08/2015
(181) 12/08/2025
(450) 30/04/2017
(732) **BASF SE**
Carl-Bosch-Strasse 38 Ludwigshafen am Rhein, DE

(740) Адвокатско Друштво ЈОАНИДИС
ул. Орце Николов 155б, 1000 Скопје
(540)

SORIALE

(551) индивидуална
(510, 511)
кл. 1 хемикалии кои се користат во земјоделството, хортикултура и шумарство, посебно препарати за одгледување на растенија; хемиски и/или биолошки препарати значајни за постапка за важноста кај растенијата, препарати за регулирање на раст на растенија, хемиски препарати за нега на семиња, сурфактанти, природни или вештачки хемикалии како сексуални замки или агенти за забуна на инсекти
кл. 5 препарати за уништување на бактерии; инсектициди, фунгициди, хербициди, пестициди

---

(111) **24180** (151) 06/03/2017
(210) ТМ 2015/823 (220) 12/08/2015
(181) 12/08/2025
(450) 30/04/2017
(732) **CORPORACION HABANOS, S.A.**
Carretera Vieja de Guanabacoa y Linea del Ferrocarril Final, Guanabacoa, La Habana, CU
(740) БИНСО Д.О.О. СКОПЈЕ
ул. "Народен фронт" 7/4,п.п. 768, 1000 Скопје
(540)

(591) бела, црвена, портокалова, златна, црна
(551) колективна
(510, 511)
кл. 34 тутун, вклучително пури, цигари, цигарилоси, сечен тутун за лулиња; прибор за пушачи, имено пепелници, секачи за пури, кутии за кибрити, кутии за пури; кибрити

---

(111) **24409** (151) 29/03/2017
(210) ТМ 2015/831 (220) 10/08/2015
(181) 10/08/2025
(450) 30/04/2017
(732) **LRC Products Limited**
103-105 Bath Road, Slough, SL1 3UH, GB
(740) Друштво за застапување од областа на индустриската сопственост ЖИВКО МИЈАТОВИЌ АНД ПАРТНЕРС ДОО Скопје
Ул. Даме Груев бр. 3/2-11 1000 Скопје
(540)

SCHOLL

(551) индивидуална
(510, 511)
кл. 8 рачни прибори и направи во домаќинството сите за маникир и педикир; рачни прибори за отстранување на вишок кожа; рачни прибори за ексфолиација на кожа; глави за ролер за турпија за стапала за отстранување на вишок кожа; глави за ролер за турпија за стапала за ексфолиација на кожа; грицкалки за нокти, турпии за стапало, турпии за нокти, ножици; пинцети; делови и делчиња за сите погоре наведени стоки

---

(111) **24410** (151) 29/03/2017
(210) ТМ 2015/834 (220) 21/08/2015
(181) 21/08/2025
(450) 30/04/2017
(732) **Belron Hungary Kft - Zug Branch**
Gotthardstrasse 20, CH-6304 Zug, CH
(740) ПЕТОШЕВИЌ ДООЕЛ СКОПЈЕ
ул. Орце Николов 68/4 реон 20, 1000, Скопје
(540)

(551) индивидуална
(510, 511)
кл. 12 ветробрани, шофершајбни, прозорци, сончеви покриви, стакло за огледала; сите за возила
кл. 21 стакла за прозорци за возила, непреработено и полуобработено стакло (освен стакло за градежништво); стакларија; стакло за светилки за возила; стаклени влакна сите во форма на листови (не од текстил), блокови и прачки сите за употреба во производство; не-електрични инструменти и материјали вклучени во класата 21, сите со намена за чистење
кл. 37 инсталација на стакла за возила; шофершајбни, стакло и производи за застаклување, прозорци, структурно стакло, аларми, системи за озвучување и делови и опрема за возила, одржување и поправка на возила, одржување и поправка на стакла за возила, советодавни и консултански услуги поврзани со сите гореспоменати услуги

---

(111) **24411** (151) 29/03/2017
(210) ТМ 2015/835 (220) 21/08/2015
(181) 21/08/2025
(450) 30/04/2017
(732**) Belron Hungary Kft - Zug Branch Gotthardstrasse 20, CH-6304 Zug, CH**
(740) ПЕТОШЕВИЌ ДООЕЛ СКОПЈЕ
ул. Орце Николов 68/4 реон 20, 1000, Скопје
(540)

(591) жолта, црвена и црна
(551) индивидуална
(510, 511)
кл. 12 ветробрани, шофершајбни, прозорци, сончеви покриви, стакло за огледала; сите за возила
кл. 21 стакла за прозорци за возила, непреработено и полуобработено стакло (освен стакло за градежништво); стакларија; стакло за светилки за возила; стаклени влакна сите во форма на листови (не од текстил), блокови и прачки сите за употреба во производство; не-електрични инструменти и материјали вклучени во класата 21, сите со намена за чистење
кл. 37 инсталација на стакла за возила; шофершајбни, стакло и производи за застаклување, прозорци, структурно стакло, аларми, системи за озвучување и делови и опрема за возила, одржување и поправка на возила, одржување и поправка на стакла за возила, советодавни и консултански услуги поврзани со сите гореспоменати услуги

---

(111) **24412** (151) 29/03/2017
(210) ТМ 2015/836 (220) 21/08/2015
(181) 21/08/2025
(450) 30/04/2017
(732**) Belron Hungary Kft - Zug Branch Gotthardstrasse 20, CH-6304 Zug, CH**
(740) ПЕТОШЕВИЌ ДООЕЛ СКОПЈЕ
ул. Орце Николов 68/4 реон 20, 1000, Скопје
(540)

BELRON

(551) индивидуална
(510, 511)
кл. 12 ветробрани, шофершајбни, прозорци, сончеви покриви, стакло за огледала; сите за возила
кл. 21 стакла за прозорци за возила, непреработено и полуобработено стакло (освен стакло за градежништво); стакларија; стакло за светилки за возила; стаклени влакна сите во форма на листови (не од текстил), блокови и прачки сите за употреба во производство; не-електрични инструменти и материјали вклучени во класата 21, сите со намена за чистење
кл. 37 инсталација на стакла за возила; шофершајбни, стакло и производи за

застаклување, прозорци, структурно стакло, аларми, системи за озвучување и делови и опрема за возила, одржување и поправка на возила, одржување и поправка на стакла за возила, советодавни и консултански услуги поврзани со сите гореспоменати услуги

---

(111) **24413** (151) 29/03/2017
(210) ТМ 2015/837 (220) 21/08/2015
(181) 21/08/2025
(450) 30/04/2017
(732) **Belron Hungary Kft - Zug Branch Gotthardstrasse 20, CH-6304 Zug, CH**
(740) ПЕТОШЕВИЌ ДООЕЛ СКОПЈЕ
ул. Орце Николов 68/4 реон 20, 1000, Скопје
(540)

(551) индивидуална
(510, 511)
кл. 12 ветробрани, шофершајбни, прозорци, сончеви покриви, стакло за огледала; сите за возила
кл. 21 стакла за прозорци за возила, непреработено и полуобработено стакло (освен стакло за градежништво); стакларија; стакло за светилки за возила; стаклени влакна сите во форма на листови (не од текстил), блокови и прачки сите за употреба во производство; не-електрични инструменти и материјали вклучени во класата 21, сите со намена за чистење
кл. 37 инсталација на стакла за возила; шофершајбни, стакло и производи за застаклување, прозорци, структурно стакло, аларми, системи за озвучување и делови и опрема за возила, одржување и поправка на возила, одржување и поправка на стакла за возила, советодавни и консултански услуги поврзани со сите гореспоменати услуги

---

(111) **24415** (151) 29/03/2017
(210) ТМ 2015/838 (220) 21/08/2015
(181) 21/08/2025
(450) 30/04/2017
(732) **Belron Hungary Kft - Zug Branch Gotthardstrasse 20, CH-6304 Zug, CH**
(740) ПЕТОШЕВИЌ ДООЕЛ СКОПЈЕ
ул. Орце Николов 68/4 реон 20, 1000, Скопје
(540)

(591) жолта, црвена и црна
(551) индивидуална
(510, 511)
кл. 12 ветробрани, шофершајбни, прозорци, сончеви покриви, стакло за огледала; сите за возила
кл. 21 стакла за прозорци за возила, непреработено и полуобработено стакло (освен стакло за градежништво); стакларија; стакло за светилки за возила; стаклени влакна сите во форма на листови (не од текстил), блокови и прачки сите за употреба во производство; не-електрични инструменти и материјали вклучени во класата 21, сите со намена за чистење
кл. 37 инсталација на стакла за возила; шофершајбни, стакло и производи за застаклување, прозорци, структурно стакло, аларми, системи за озвучување и делови и опрема за возила, одржување и поправка на возила, одржување и поправка на стакла за возила, советодавни и консултански услуги поврзани со сите гореспоменати услуги

---

(111) **24417** (151) 29/03/2017
(210) ТМ 2015/839 (220) 21/08/2015
(181) 21/08/2025
(450) 30/04/2017
(732) **Belron Hungary Kft - Zug Branch Gotthardstrasse 20, CH-6304 Zug, CH**
(740) ПЕТОШЕВИЌ ДООЕЛ СКОПЈЕ
ул. Орце Николов 68/4 реон 20, 1000, Скопје
(540)

GLASS MEDIC

(551) индивидуална
(510, 511)
кл. 1 хемикалии кои се користат за поправка на ветробрански стакла на возила и стакла кај возила
кл. 7 апарати кои се користат за поправка на ветробрански стакла на возила и стакла кај возила
кл. 37 услуги за поправка на ветробрански стакла на возила и стакла кај возила

---

(111) **24418** (151) 29/03/2017
(210) ТМ 2015/840 (220) 21/08/2015
(181) 21/08/2025
(450) 30/04/2017
(732) **Belron Hungary Kft - Zug Branch Gotthardstrasse 20, CH-6304 Zug, CH**
(740) ПЕТОШЕВИЌ ДООЕЛ СКОПЈЕ
ул. Орце Николов 68/4 реон 20, 1000, Скопје
(540)

VANBRELLA

(551) индивидуална
(510, 511)
кл. 12 делови за каросерија на возила; настрешници и тенди како делови на возила
кл. 22 настрешници и тенди; настрешници и тенди за прикачување на возила

---

(111) **24432** (151) 28/03/2017
(210) ТМ 2015/869 (220) 27/08/2015
(181) 27/08/2025
(450) 30/04/2017
(732) **Colgate - Palmolive Company, a Delaware corporation**
300 Park Avenue, New York, New York 10022, US
(740) АНА ПЕКЕВСКА-ВАСИЛЕВА, АДВОКАТ
бул.Партизански Одреди бр. 14, кат 3, локал 5, Бизнис Центар Аура, 1000, Скопје
(540)

(591) црно, бело
(551) индивидуална
(510, 511)
кл. 3 пасти за заби

---

(111) **23972** (151) 24/02/2017
(210) ТМ 2015/881 (220) 01/09/2015
(181) 01/09/2025
(450) 30/04/2017
(732) **КОЖУВЧАНКА ДОО**
ул. Шишка бр. 37 , 1430, Кавадарци , МК
(740) БЕРИН Д.О.О. СКОПЈЕ
ул.Македонија бр.27/2/22, 1000 Скопје
(540)

ДА МУ ВЕРУВАШ НА ДЕДО

(551) индивидуална
(510, 511)
кл. 32 минерална и сода вода и други безалкохолни, пијалоци од овошје и овошни сокови, сирупи и други препарати за производство на пијалаци
кл. 35 огласување, водење на работење, управување со работи, демонстрација на производи, изнајмување рекламен простор, објавување рекламни текстови, организирање дејности, промоција, пропагандни дејности, проучување на пазарот, пекламирање по пат на радио и телевизија, рекламни огласи, трговски дејности, презентација на стоки преку комуникациски медиуми за малопродажба, ширење на рекламен материјал

---

(111) **24343** (151) 09/03/2017
(210) ТМ 2015/889 (220) 03/09/2015
(181) 03/09/2025
(450) 30/04/2017
(732) **TDR d.o.o.**

Obala V. Nazora 1, 52210, Rovinj, HR
(740) ТОНЕВСКИ ДРАГАН, АДВОКАТ
Бул. Кочо Рацин 14/4-13, 1000 Скопје
(540)

(591) светло и темна окер, темно сива
(551) индивидуална
(510, 511)
кл. 34 преработен или непреработен тутун; тутун за пушење; тутун за лулиња, тутун за рачно завиткување, тутун за жвакање, цигари, пури, цигарилоси; супстанци за пушење кои се продаваат заедно или одвоено од тутун а кои не се за медицински намени и не се наменети за лекување, бурмут, пушачки артикли вклучени во класа 34; хартија за цигари; цевчиња и муштикли за цигари и кибрити
кл. 35 огласување и рекламирање; водење на работење и водење на комерцијална дејност; управување со работење; комецијална администрација; комерцијални работи; уредувачка дејност; канцелариски работи

---

(111) **24340** (151) 09/03/2017
(210) ТМ 2015/890 (220) 03/09/2015
(181) 03/09/2025
(450) 30/04/2017
(732**) TDR d.o.o.**
Obala V. Nazora 1, 52210, Rovinj, HR
(740) ТОНЕВСКИ ДРАГАН, АДВОКАТ
Бул. Кочо Рацин 14/4-13, 1000 Скопје
(540)

(591) плава и тмно плава, сива, беж
(551) индивидуална
(510, 511)
кл. 34 преработен или непреработен тутун; тутун за пушење; тутун за лулиња, тутун за рачно завиткување, тутун за жвакање, цигари, пури, цигарилоси; супстанци за пушење кои се продаваат заедно или одвоено од тутун а кои не се за медицински намени и не се наменети за лекување, бурмут, пушачки артикли вклучени во класа 34; хартија за цигари; цевчиња и муштикли за цигари и кибрити
кл. 35 огласување и рекламирање; водење на работење и водење на комерцијална дејност; управување со работење; комецијална администрација; комерцијални работи; уредувачка дејност; канцелариски работи

---

(111) **24341** (151) 09/03/2017
(210) ТМ 2015/891 (220) 03/09/2015
(181) 03/09/2025
(450) 30/04/2017
(732**) TDR d.o.o.**
Obala V. Nazora 1, 52210, Rovinj, HR
(740) ТОНЕВСКИ ДРАГАН, АДВОКАТ
Бул. Кочо Рацин 14/4-13, 1000 Скопје
(540)

(591) бордо црвена, темно сива, окер-беж
(551) индивидуална
(510, 511)
кл. 34 преработен или непреработен тутун; тутун за пушење; тутун за лулиња, тутун за рачно завиткување, тутун за жвакање, цигари, пури, цигарилоси; супстанци за пушење кои се продаваат заедно или одвоено од тутун а кои не се за медицински намени и не се наменети за лекување, бурмут, пушачки артикли вклучени во класа 34; хартија за цигари; цевчиња и муштикли за цигари и кибрити
кл. 35 огласување и рекламирање; водење на работење и водење на комерцијална дејност; управување со работење; комецијална администрација; комерцијални работи; уредувачка дејност; канцелариски работи

(111) **24339**
(210) ТМ 2015/893
(151) 09/03/2017
(220) 03/09/2015
(181) 03/09/2025
(450) 30/04/2017
(732) **TDR d.o.o.**
Obala V. Nazora 1, 52210, Rovinj, HR
(740) ТОНЕВСКИ ДРАГАН, АДВОКАТ
Бул. Кочо Рацин 14/4-13, 1000 Скопје
(540)

(591) сива и темна сива, светла и темна окер
(551) индивидуална
(510, 511)
кл. 34 преработен или непреработен тутун; тутун за пушење; тутун за лулиња, тутун за рачно завиткување, тутун за жвакање, цигари, пури, цигарилоси; супстанци за пушење кои се продаваат заедно или одвоено од тутун а кои не се за медицински намени и не се наменети за лекување, бурмут, пушачки артикли вклучени во класа 34; хартија за цигари; цевчиња и муштикли за цигари и кибрити
кл. 35 огласување и рекламирање; водење на работење и водење на комерцијална дејност; управување со работење; комецијална администрација; комерцијални работи; уредувачка дејност; канцелариски работи

(111) **24342**
(210) ТМ 2015/894
(151) 09/03/2017
(220) 03/09/2015
(181) 03/09/2025
(450) 30/04/2017
(732) **TDR d.o.o.**
Obala V. Nazora 1, 52210, Rovinj, HR
(740) ТОНЕВСКИ ДРАГАН, АДВОКАТ
Бул. Кочо Рацин 14/4-13, 1000 Скопје
(540)

(591) светло и темна окер, темно сива
(551) индивидуална
(510, 511)
кл. 34 преработен или непреработен тутун; тутун за пушење; тутун за лулиња, тутун за рачно завиткување, тутун за жвакање, цигари, пури, цигарилоси; супстанци за пушење кои се продаваат заедно или одвоено од тутун а кои не се за медицински намени и не се наменети за лекување, бурмут, пушачки артикли вклучени во класа 34; хартија за цигари; цевчиња и муштикли за цигари и кибрити
кл. 35 огласување и рекламирање; водење на работење и водење на комерцијална дејност; управување со работење; комецијална администрација; комерцијални работи; уредувачка дејност; канцелариски работи

---

(111) **24105** (151) 28/02/2017
(210) ТМ 2015/895 (220) 04/09/2015
(181) 04/09/2025
(450) 30/04/2017
(732) **Хорват доо Скопје**
Улица Трета Македонска Бригада бр. 48, 1000, Скопје, МК
(740) БИНПРО ДООЕЛ СКОПЈЕ
ул. Ленинова бр.15а-13,1000 Скопје
(540)

(591) темно и светло црвена, темно и светло сина, сива
(551) индивидуална
(510, 511)
кл. 9 маски (заштитни маски), облека за заштита од несреќни случаи, радијација и оган, облека за заштита од оган, обувки за заштита од несреќни случаи радијација и оган, очила, очила против заслепување, пожар (облека за заштита од пожар), пожарникари (штитници од азбест за пожарникари), појаси (заштитни појаси) што не се за седишта за автомобили или спортска опрема, појаси за спасување, противпожарникарски покривки, работнички заштитни маски за лице, респиратори за прочистување на воздух, чепчиња за уши, шлемови (заштитни шлемови), штитници од азбест за пожарникари, заштитни маски, заштитни маски за лице (работнички заштитни маски за лице), заштитни одела за пилоти
кл. 25 водоотпорна облека, готова облека (конфекциска облека), долги палта, долна облека за апсорбирање пот, елеци, капи, маици, маици со кратки ракави, облека, обувки, палта, палта (долги палта), панталони, престилки (облека), работнички комбинезони, ракавици (облека), униформи, чевли, чизми, штитници за сонце, штитници за уши од студ (облека)
кл. 35 услуги при продажба на мало и големо со: маски (заштитни маски), облека за заштита од несреќни случаи, радијација и

оган, облека за заштита од оган, обувки за заштита од несреќни случаи радијација и оган, очила, очила против заслепување, пожар (облека за заштита од пожар), пожарникари (штитници од азбест за пожарникари), појаси (заштитни појаси) што не се за седишта за автомобили или спортска опрема, појаси за спасување, противпожарникарски покривки, работнички заштитни маски за лице, респиратори за прочистување на воздух, чепчиња за уши, шлемови (заштитни шлемови), штитници од азбест за пожарникари, заштитни маски, заштитни маски за лице (работнички заштитни маски за лице), заштитни одела за пилоти, водоотпорна облека, готова облека (конфекциска облека), долги палта, долна облека за апсорбирање пот, елеци, капи, маици, маици со кратки ракави, облека, обувки, палта, палта (долги палта), панталони, престилки (облека), работнички комбинезони, ракавици (облека), униформи, чевли, чизми, штитници за сонце и штитници за уши од студ (облека)

---

(111) **23971** (151) 24/02/2017
(210) ТМ 2015/896 (220) 07/09/2015
(181) 07/09/2025
(450) 30/04/2017
(732) **BOSNALIJEK d.d.**
Jukiceva 53, 71000, Sarajevo, BA
(740) БИНСО Д.О.О. СКОПЈЕ
ул. “Народен фронт” 7/4,п.п. 768, 1000 Скопје
(540)

ALTIOKS

(551) индивидуална
(510, 511)
кл. 5 фармацевтски производи

---

(111) **24319** (151) 09/03/2017
(210) ТМ 2015/897 (220) 07/09/2015
(181) 07/09/2025
(450) 30/04/2017
(732) **HINDUSTAN PENCILS PRIVATE LIMITED**
510 Himalaya House, 79 Palton Road, Mumbai - 400001, IN
(740) БЕРИН Д.О.О. СКОПЈЕ
ул.Македонија бр.27/2/22, 1000 Скопје
(540)

(551) индивидуална
(510, 511)
кл. 16 моливи за пишување, острилки, бришачи, ленири, технички моливи (тенкоминци), мини од графит за технички молив, молив во боја, моливи со водени бои, моливи за мрсни бои, маслени пастели, трајни маркери, пенкала за означување и маркери, маркери за бели табли, креди, хемиски пенкала, гел пенкала, дополни за хемиски пенкала и гел пенкала, сет од математички инструменти кој содржи шестар за скицирање и цртање, инструмент за цртање во вид на разделувач, агломер, скицирање и цртање на четириаголници, сет на четириаголници, математички инструменти, моливи за копирање, моливи за обележување на стакло, моливи за проверка и сиот друг канцелариски прибор вклучен во класа 16

---

(111) **24318** (151) 09/03/2017
(210) ТМ 2015/898 (220) 09/09/2015
(181) 09/09/2025
(450) 30/04/2017
(732) **Apple Inc**
1 Infinite Loop, Cupertino, California 95014, US
(740) ПЕТОШЕВИЌ ДООЕЛ СКОПЈЕ
ул. Орце Николов 68/4 реон 20, 1000, Скопје
(540)

RESEARCHKIT

(551) индивидуална
(510, 511)
кл. 41 образовни услуги

(111) **24433** (151) 28/03/2017
(210) ТМ 2015/899 (220) 09/09/2015
(181) 09/09/2025
(450) 30/04/2017
(732) **Ултранет ДОО Скопје**
бул. Партизански Одреди бр. 70 б, Д.Ц. Алумина 3-ти кат, 1000, Скопје, МК
(540)

Ултранет

(551) индивидуална
(510, 511)
кл. 9 опрема за обработка на податоци и компјутери; компјутерски програми и софтвер
кл. 35 рекламирање; водење на работењето; управување со работата; канцелариски работи; услуги при продажба на големо и мало на компјутерски програми; систематизација и собирање математички или статистички податоци; дистрибуција на проспекти

кл. 38 телекомуникации; пренос на радио или телевизиските програми; дистрибуција на проспекти
кл. 42 научни и технолошки услуги и истражувања и планирања кои се однесуваат на истите; услуги за индустриски анализи и истражувања; проектирање и развој на компјутерски хардвер и софтвер

(111) **23973** (151) 24/02/2017
(210) ТМ 2015/900 (220) 09/09/2015
(181) 09/09/2025
(450) 30/04/2017
(732) **MLS CO., LTD**
NO.1 MULINSEN AVENUE, XIAOLAN, ZHONGSHAN CITY, GUANGDONG PROVINCE, CN
(740) БЕРИН Д.О.О. СКОПЈЕ
ул.Македонија бр.27/2/22, 1000 Скопје
(540)

FOREST LIGHTING

(551) индивидуална
(510, 511)
кл. 9 електрични кабли; електрични жици, електрични прекинувачи; приклучоци, штекери и други електрични спојки; полупроводници; интегрални кола; чипови (интегрални кола); кондезатори (кондензатори); вакумски цевки (радио); проводници, електрични
кл. 11 светлечки цевки за осветлување; крушки од светилки; ламби (цевки за електрично празнење), за осветлување; сигнални ракети; апарати и инсталации за осветлување; самовилски сијалички за празнични декорации; улични ламби; светла за автомобили; апарати за осветлување, за возила

(111) **24468** (151) 10/04/2017
(210) ТМ 2015/902 (220) 10/09/2015
(181) 10/09/2025
(450) 30/04/2017
(732) **Home Box Office, Inc., a Delaware corporation**
1100 Avenue of the Americas, New York, New York 10036, US
(740) ПЕТОШЕВИЌ ДООЕЛ СКОПЈЕ
ул. Орце Николов 68/4 реон 20, 1000, Скопје
(540)

HBO NOW

(551) индивидуална
(510, 511)

кл. 9 мобилни софтверски апликации кои може да се преземат (симнат) за употреба при испорака и дистрибуција на аудио, видео и мултимедијални забавни содржини вклучувајќи текст, податоци, слики, аудио, видео и аудиовизуелни датотеки
кл. 38 мобилни медиумски услуги во вид на електронски пренос, емитување и испорака на аудио, видео и мултимедијална забавна содржина, вклучувајќи текст, податоци, слики, аудио, видео и аудиовизуелни датотеки со помош на интернет, безжична комуникација, електронски комуникациски мрежи и компјутерски мрежи
кл. 41 услуги за забава, во вид на давање забавни програми и содржини, имено, филмови, телевизиски програми, видео клипови, графика и информации поврзани со филмови и телевизиски програми во областите на комедијата, драма, акција, различни (посебен вид), авантура, спорт, мјузикли, тековни (актуелни) настани и забавни вести, документарни и анимирани, преку интернет, електронски комуникациски мрежи, компјутерски мрежи и безжична комуникациски мрежи; интерактивна онлајн забава во вид на веб-сајт што содржи фотографски, видео, аудио и прозни презентации, видео клипови и други мултимедијални материјали кои може да се превземат (симнат) кои се однесуваат на филмови и телевизиски програми во областа на комедијата, драма, акција, различни (посебен вид), авантура, спорт, мјузикли, тековни (актуелни) настани и забавни вести документарни и анимации

---

(111) **23977** (151) 24/02/2017
(210) ТМ 2015/906 (220) 11/09/2015
(181) 11/09/2025
(450) 30/04/2017
(732) **YILDIS HOLDINGS A.Ş,**
Kısıklı Mahallesi, Çeşme ÇıkmazıSokak No:6/1 Üsküdar, , Istanbul, TR
(740) БИНПРО ДООЕЛ СКОПЈЕ
ул. Ленинова бр.15а-13,1000 Скопје
(540)

ÜLKER TEREMYAĞ

(551) индивидуална
(510, 511)
кл. 29 млеко и млечни производи; масла и масти за јадење

---

(111) **24448** (151) 28/03/2017
(210) ТМ 2015/907 (220) 11/09/2015
(181) 11/09/2025
(450) 30/04/2017
(732) **Hyundai Corporation**
25, Yulgok-ro 2-gil, Jongno-gu, Seoul, KR
(740) БИНПРО ДООЕЛ СКОПЈЕ
ул. Ленинова бр.15а-13,1000 Скопје
(540)

HYUNDAI

(551) индивидуална
(510, 511)
кл. 9 камери за CCTV (телевиија на затворен круг – видео надзор); дигитални камери; видео камери [камкордери], камери за возила; камери за заден поглед за возила; аларми; апарати за алармирање; аларми против кражби; анти-кражба предупредувачки апарати; сензори за чад; акустични [звучни] аларми; електрични и електронски аларми против кражби; аларми за пожар; суви ќелии (батерии); батерии со висок напон; фотогалвански ќелии; никел-кадмиумски батерии за складирање; електрични акумулатори за возила; влажни ќелии; батерии за мобилен телефон; електрични батерии; електрични акумулатори; соларни батерии; CD плеери; DVD плеери; MP3 плеери; MP4 плеери; караоке машини; ленти

за чистење на глава {снимање}; дигитални снимачи на звук; радија; плеери на снимки; видео рекордери; радија за возила; персонални стереа; аудиовизуелни приемници; аудио и визуелни приемници; приемници за сателити; преносни медија плеери; слушалки за во уво; телевизори за автомобил; видео рекордери за автомобил; апарат за видео снимање за возила; телевизиски монитори; телевизиски приемници; сет топ боксови; слушалки; далечински контролори за ТВ; микрофони; модеми; уреди за безжичен радио пренос; сетови за радиотелефонија; терминали за радиотелефони; видео телефони; паметни телефони; апарати за системи за глобално позиционирање [ГПС]; мобилни телефони; футроли за мобилни телефони; тастатури за мобилни телефони; уреди за употребата на мобилни телефони без раце (hands-free); интеркоми; интерфони; навигација за автомобил; телефонски сетови; комуникациски апарати за возила; телевизиски трансмитери; електронски терминали за наплата на патарина; преносливи телефони; преносливи комуникациски апарати; паметни ТВ; 3D ТВ; ултра висока дефиниција (UHD) ТВ; OLED ТВ; дигитални знаци (signage); видео зид; слика во слика (Multivision); дигитален дисплеј за информации [DID]; паметни очила; очила [оптика]; телескопи; пумпи за бензин за бензински станици; електрични пегли; електрични брави; телевизиски приемници [ТВ сетови]; воки-токи; електрични виткачи на коса; читачи (опрема за обработка на податоци); предаватели на електронски сигнали; ГПС; приемници и предаватели на сигнали; радарски инсталации; контактни леќи; рендген апарати што не се за медицинска употреба; апарат за мерење; опрема за анализа на компонента; инсталации за мрежна комуникација; фотографски апарати и инструменти; кинематографски машини и апарати; паметни картички; картици за видео игри; софтвер за компјутерска игра; уреди за монтирање на камери и монитори; далечински контролирани камери; погодни за носење беспилотни воздушни камери; наоѓач на насока; фототелеграфски апарати; апарати за далечинска контрола; апарати за далечинска контрола за камери; комуникациски апарати за воздухоплови; компјутерски софтвер за беспилотни летала; прекинувач; штекер; жица; апарати за напљудување (електрични); контролни панели [електрични]; скенери [опрема за обработка на податоци]; паркинг метри; предаватели на електронски сигнали; транспондери; брави (електрични); детектори; картички со интегрирано коло [паметни картички]; чипови [интегрирани кола]; кодирани клуч картички; кодирани картички (магнетно); порти што се управуваат со монети за паркиралишта и паркинзи; електрифицирани огради

кл. 11 скари на гас; неелектрични прочистувачи на вода за употреба во домаќинството; апарати за дезинфекција на садови за употреба во домаќинството; прочистувачи на вода за употреба во домаќинството; скари (апарати за готвење); филтри за вода за пиење; прибор за печење на скара (Rotisseries); фрижидери за мраз; шпорети на гас; пламеници на гас; печки на гас за готвење за употреба во домаќинството; печки за печење за употреба во домаќинството; индустриски печки за готвење; пламеници (освен за употреба во лабораторија); машини за правење леб; машини за печење леб; микробранови печки за индустриска употреба; печки; пекарски печки; кујнски шпорети (печки); пржилници за кафе; бидеа; тушеви; бојлери на гас; бојлери за употреба во домаќинството; радијатори

(греење); бојлери за греење (освен за возила); бојлери (освен делови од машини); електрични бојлери; загревачи за вода на гас; апарати за греење; загревачи за вода (апарати); пумпи за топлење; апарати за греење на просторот; грејачи за вода; апарати за топол воздух; електрични апарати за греење; електрични радијатори; соларни загревачи за вода; гасни огништа; гасни печки; електрични зрачни загревачи за употреба во домаќинството; огништа; мангали; нафтени печки; грејалки за бањи; апарати и инсталации за ладење; замрзнувачи; разладни апарати и инсталации (освен за возила); разладувачи за просдторија; климатизери; аспиратори (абсорбатори) за употреба во домаќинството; аспиратори за употреба во домаќинството; абсорбатори за кујни; капаци за вентилација; вентилатори; фенови за вентилатори; уреди и инсталации за вентилација; прочистувачи на воздух за употреба во домаќинството; сушачи на воздух; стерилизатори на воздух; апарати за дезодоризирање на воздухот; стерилизатори; воден јонизатор за употреба во домаќинството; стерилизатори на вода; апарати за филтрирање на вода; апарати за прочистување на вода од чешма; апарати за филтрирање на вода за пиење; апарати за прочистување на вода; машини за мраз; електрични апарати за разладување на простор за употреба во домаќинството; електрични ќебиња за употреба во домаќинството; електрични вентилатори за лична употреба; електрични ќебиња (не за медицинска употреба); електрични вентилатори; електрични печки; навлажнувачи; електрични навлажнувачи; електрични одвлажнувачи за употреба во домаќинството; електрични сушачи на алишта; електрични дехидратори; електрични садови за готвење за употреба во домаќинството; електрични чајници за употреба во домаќинството; електрични апарати за правење кафе за употреба во домаќинството; електрични тостери за употреба во домаќинството; електрични шпорети за готвење за употреба во домаќинството; електрични печки за употреба во домаќинството; електромагнетни индукциони шпорети за употреба во домаќинството; микробранови печки (апарати за готвење); Електрични шпорети; електрични лонци за готвење под притисок; автоклави (електрични готвачи под притисок); електрични плочи за печење вафли; електричен прибор за готвење; електрични чајници; електрични машини за кафе; електрични филтри за кафе; електрични фритези; електрични тенџерија за кафе; електрични готвачи; електрични тостери; микробранови печки; електрични замрзнувачи за употреба во домаќинството; електрични фрижидери за употреба во домаќинството; електрични апарати за дезинфекција на садови за употреба во домаќинство; електрични прочистувачи на вода за употреба во домаќинството; фрижидери; електрични фрижидери; електрични разладни витрини; сушачи за коса; апарати и инсталации за готвење; шпорети; апарати за греење и климатизација; апарати за вентилација и климатизација; апарати за греење/вентилација и климатизација; грејач на гас; нафтени печки (греалки за простор за употреба во домаќинството); компресор за фрижидер; електрични диспензери за ладна и топла вода; електрични ладилници за вино; електрични еспресо кафе машини за употреба во домаќинството; електрични парни лонци; електрични фритези; електрични сушачи за раце; електрични тави за пржење; електрични апарати за правење пуканки; електрични готвачи за ориз; електрични апарати за правење сендвич;

електричен спор шпорет; ламби за биро; електрични батерии за осветлување; флуоресцентни ламби; халогени ламби; ламби со жива под висок притисок; ламби со натриум под висок притисок; ламба со вжарено влакно; ЛЕД светилки; инсталации за осветлување; Метал халид ламби; стартер и пригушница за ламби; електрични ламби; стоечки ламби; сигурносни ламби; неонски ламби; фенери за осветлување; ламби со електрично празнење и нивна опрема; ламби со ултравиолетови зраци (не за медицинска употреба); канделабри; ламби за површина на вода; аквариумски светла; лачни ламби; инфрацрвени ламби; рефлектори; тавански светла; прожектори; вештачка соларна ламба; фрижидери на гас; електрична машина за пуканки; стартер за апарати за осветлување; вградна светилка; светилки со сензор; апарати за внатрешено и надворешно осветлување

(111) **24337** (151) 09/03/2017
(210) ТМ 2015/908 (220) 11/09/2015
(181) 11/09/2025
(450) 30/04/2017
(732) **Goodyear Dunlop Tires Germany GmbH**
Dunlopstrasse 2, 63450 Hanau, DE
(740) ПЕТОШЕВИЌ ДООЕЛ СКОПЈЕ
ул. Орце Николов 68/4 реон 20, 1000, Скопје
(540)

REGIOFORCE

(551) индивидуална
(510, 511)
кл. 12 гуми

(111) **24338** (151) 09/03/2017
(210) ТМ 2015/909 (220) 11/09/2015
(181) 11/09/2025
(450) 30/04/2017
(732) **Goodyear Dunlop Tires Germany GmbH**
Dunlopstrasse 2, 63450 Hanau, DE
(740) ПЕТОШЕВИЌ ДООЕЛ СКОПЈЕ
ул. Орце Николов 68/4 реон 20, 1000, Скопје
(540)

REGIOCONTROL

(551) индивидуална
(510, 511)
кл. 12 гуми

(111) **23969** (151) 24/02/2017
(210) ТМ 2015/911 (220) 10/09/2015
(181) 10/09/2025
(450) 30/04/2017
(732) **Ivax International B.V.**
Piet Heinkade 107 1019 GM Amsterdam, NL
(740) Друштво за застапување од областа на индустриската сопственост ЖИВКО МИЈАТОВИЌ АНД ПАРТНЕРС ДОО Скопје
Ул. Даме Груев бр. 3/2-11 1000 Скопје
(540)

DUORESP SPIROMAX

(551) индивидуална
(510, 511)
кл. 5 фармацевтски препарати и супстанции за човечка употреба, сите третман на респираторни болести
кл. 10 хируршки, медицински, забарски, ветеринарни и дијагностички апарати, уреди и инструменти, уреди за инхалација, инхалатори со измерени дози, инхалатори со сув прашок, инхалатори за аеросоли, водни инхалатори, небулизатори, сите за третман на респираторни состојби и заболувања, делови, компоненти и опрема за сите горенаведени производи

(111) **23965** (151) 24/02/2017
(210) ТМ 2015/913 (220) 14/09/2015

(181) 14/09/2025
(450) 30/04/2017
(732) **Skechers U.S.A., Inc. II a Delaware corporation**
228 Manhattan Beach Blvd. Manhattan Beach, California 90266, US
(740) БИНСО Д.О.О. СКОПЈЕ
ул. “Народен фронт” 7/4,п.п. 768, 1000 Скопје
(540)

(551) индивидуална
(510, 511)
кл. 25 обувки и облека

---

(111) **23978** (151) 24/02/2017
(210) ТМ 2015/914 (220) 14/09/2015
(181) 14/09/2025
(450) 30/04/2017
(732) **Skechers U.S.A., Inc. II a Delaware corporation**
228 Manhattan Beach Blvd. Manhattan Beach, California 90266, US
(740) БИНСО Д.О.О. СКОПЈЕ
ул. “Народен фронт” 7/4,п.п. 768, 1000 Скопје
(540)

(551) индивидуална
(510, 511)
кл. 25 обувки и облека

---

(111) **24447** (151) 28/03/2017
(210) ТМ 2015/917 (220) 15/09/2015
(181) 15/09/2025
(450) 30/04/2017
(732) **All Star C.V.**
One Bowerman Drive, Beaverton, 97005, Oregon, US
(740) БИНПРО ДООЕЛ СКОПЈЕ
ул. Ленинова бр.15а-13,1000 Скопје
(540)

CONVERSE

(551) индивидуална
(510, 511)
кл. 9 апарати и инструменти: научни, поморски, геодетски, фотографски, кинематографски, оптички, за вагање, за мерење, сигнализација, контрола (инспекција), спасување и настава; апарати и инструменти за спроведување, вклучување, трансформирање, акумулирање, регулирање или контролирање на електрицитетот; апарати за снимање, пренос и репродукција на звук или слика; магнетни носачи на податоци; дискови за снимање; механизми за апаратите што се активираат со монети или жетони; регистар каси, машини за сметање, опрема за обработка на податоци и компјутери; апарати за гаснење пожар; оптички производи вклучени во оваа класа, вклучително очила, очила за сонце, спортски заштитни очила за сите намени, ланчиња за очила, футроли за очила, рамки за очила, леќи, додатоци и компоненти за очила: диоптерски очила, очила за сонце, очила, рамки и леќи за диоптерски очила и очила за сонце; додатоци за очила, имено, ремени, врвки за на врат и ремени за на глава; футроли за диоптерски очила и очила за сонце; футроли за носење, држачи и заштитни футроли за очила; спортски заштитни очила за сите намени, оптички рамки и додатоци за, футроли за очила и додатоци; футроли за мобилни телефони и преносни компјутерски уреди; футроли за носење, држачи и заштитни футроли за мобилни телефони и преносни компјутерски уреди
кл. 35 услуги за малопродажба, рекламирање и маркетинг; бизнис менаџмент; бизнис администрација;

демонстрација на производи; дистрибуција на рекламен материјал (флаери, проспекти, печатени работи, примероци); претплата на весници (за други); продажни промоции за трети лица; бизнис организација и бизнис менаџмент; организација на изложби и трговски саеми за комерцијални и рекламни цели; изнајмување на рекламно време на комуникациски медиум; публикација на рекламни текстови; изнајмување на рекламен простор; ширење на рекламни материјали; односи со јавност; бизнис менаџмент и рекламирање на настани; директен маркетинг; консултации од областа на рекламирање и маркетинг; организација на натпревари за рекламни и комерцијални цели; комерцијални информации и совети за потрошувачите; испитување на јавното мислење; услуги за продажба за детали на пазарното место и услугите за продажба за онлајн детали за диоптерски очила; очила за сонце; очила; рамки; и леќи за диоптерски очила и очила за сонце; додатоци за очила, имено, ремени, врвки за на врат и ремени за на глава; футроли за диоптерски очила и очила за сонце; футроли за носење, држачи и заштитни футроли за очила, куфери и патни торби, актовки, чадори, торби, паричници, торбички, несесери, торби за спорт, рачни торби, патни цилиндрични торби, ранци, поштарски торби, женски чанти, торби за на рамо, торби за пазарење, спортски торби за сите намени, торби за на вежбање, торби за на плажа, школски торби, облека; обувки, капи; чевли, спортски обувки; атлетски обувки; кошаркарски обувки; обувки за скејтбординг; обувки за трчање, класични чевли, чевли со крампони, обувки за тренирање; лежерни обувки; сандали; чизми; врвки за обувки; маици; кошули; горни тренерки; долни тренерки; панталони; класични панталони; шорцеви; јакни; јакни отпорни на ветер; капути; анораци; пуловери; тиролки; џемпери; женски подкошули; дресови; чорапи; поло маички; ракавици; шалови; долна облека; прслуци; костими за пливање; фустани, здолништа, стегачи за впивање пот; нараквици за зглоб, елеци; палта, вратоврски, тренерки, атлетски униформи; ремени; капчиња; шапки; заштитници за сонце; стегачи за на глава

---

(111) **24446** (151) 28/03/2017
(210) TM 2015/918 (220) 15/09/2015
(181) 15/09/2025
(450) 30/04/2017

(732**)** **All Star C.V.**
One Bowerman Drive, Beaverton, 97005, Oregon, US
(740) БИНПРО ДООЕЛ СКОПЈЕ
ул. Ленинова бр.15а-13,1000 Скопје
(540)

CONS

(551) индивидуална
(510, 511)
кл. 9 апарати и инструменти: научни, поморски, геодетски, фотографски, кинематографски, оптички, за вагање, за мерење, сигнализација, контрола (инспекција), спасување и настава; апарати и инструменти за спроведување, вклучување, трансформирање, акумулирање, регулирање или контролирање на електрицитетот; апарати за снимање, пренос и репродукција на звук или слика; магнетни носачи на податоци; дискови за снимање; механизми за апаратите што се активираат со монети или жетони; регистар каси, машини за сметање, опрема за обработка на податоци и компјутери; апарати за гаснење пожар; оптички производи вклучени во оваа класа, вклучително очила, очила за сонце, спортски заштитни очила за сите намени, ланчиња за очила, футроли за очила, рамки за очила, леќи, додатоци и компоненти за очила:

диоптерски очила, очила за сонце, очила, рамки и леќи за диоптерски очила и очила за сонце; додатоци за очила, имено, ремени, врвки за на врат и ремени за на глава; футроли за диоптерски очила и очила за сонце; футроли за носење, држачи и заштитни футроли за очила; спортски заштитни очила за сите намени, оптички рамки и додатоци за, футроли за очила и додатоци; футроли за мобилни телефони и преносни компјутерски уреди; футроли за носење, држачи и заштитни футроли за мобилни телефони и преносни компјутерски уреди

кл. 18 кожа и имитација на кожа и производите од нив кои не се опфатени со другите класи, кожа од животни, куфери и патни торби, чадори за дожд и за сонце и стапови за одење; торби; багаж; паричници; торби за прибор за лична хигиена; торбички; спортски торби; рачни торби; патни цилиндрични торби; торби за на грб; женски ташни, курирски торби, торби за спортување [кои не се обликувани да содржат специфични апарати кои се користат во спортување] и џебни паричници; торби за на рамо; торби за пазарење, спортски торби за сите намени

кл. 25 облека за глава и облека; облека; маици; кошули; горни тренерки; долни тренерки; панталони; класични панталони; шорцеви; јакни; јакни отпорни на ветер; капути; анораци; пуловери; тиролки; џемпери; женски подкошули; дресови; чорапи; поло маички; ракавици; шалови; костими за пливање; фустани, здолништа, стегачи за впивање пот; нараквици за зглоб, елеци; палта, вратоврски, тренерки, атлетски униформи; ремени; капи; долна облека; капчиња; шапки; заштитници за сонце; стегачи за на глава; прслуци

---

(111) **24445** (151) 28/03/2017

(210) ТМ 2015/919 (220) 15/09/2015
(181) 15/09/2025
(450) 30/04/2017

(732**) All Star C.V.**
One Bowerman Drive, Beaverton, 97005, Oregon, US

(740) БИНПРО ДООЕЛ СКОПЈЕ
ул. Ленинова бр.15а-13,1000 Скопје

(540)

(551) индивидуална

(510, 511)

кл. 9 апарати и инструменти: научни, поморски, геодетски, фотографски, кинематографски, оптички, за вагање, за мерење, сигнализација, контрола (инспекција), спасување и настава; апарати и инструменти за спроведување, вклучување, трансформирање, акумулирање, регулирање или контролирање на електрицитетот; апарати за снимање, пренос и репродукција на звук или слика; магнетни носачи на податоци; дискови за снимање; механизми за апаратите што се активираат со монети или жетони; регистар каси, машини за сметање, опрема за обработка на податоци и компјутери; апарати за гаснење пожар; оптички производи вклучени во оваа класа, вклучително очила, очила за сонце, спортски заштитни очила за сите намени, ланчиња за очила, футроли за очила, рамки за очила, леќи, додатоци и компоненти за очила: диоптерски очила, очила за сонце, очила, рамки и леќи за диоптерски очила и очила за сонце; додатоци за очила, имено, ремени, врвки за на врат и ремени за на глава;

футроли за диоптерски очила и очила за сонце; футроли за носење, држачи и заштитни футроли за очила; спортски заштитни очила за сите намени, оптички рамки и додатоци за, футроли за очила и додатоци; футроли за мобилни телефони и преносни компјутерски уреди; футроли за носење, држачи и заштитни футроли за мобилни телефони и преносни компјутерски уреди

кл. 18 кожа и имитација на кожа и производите од нив кои не се опфатени со другите класи, кожа од животни, куфери и патни торби, чадори за дожд и за сонце и стапови за одење; торби; багаж; паричници; торби за прибор за лична хигиена; торбички; спортски торби; рачни торби; патни цилиндрични торби; торби за на грб; женски ташни, курирски торби, торби за спортување [кои не се обликувани да содржат специфични апарати кои се користат во спортување] и џебни паричници; торби за на рамо; торби за пазарење, спортски торби за сите намени

кл. 25 облека за глава и облека; облека; маици; кошули; горни тренерки; долни тренерки; панталони; класични панталони; шорцеви; јакни; јакни отпорни на ветер; капути; анораци; пуловери; тиролки; џемпери; женски подкошули; дресови; чорапи; поло маички; ракавици; шалови; костими за пливање; фустани, здолништа, стегачи за впивање пот; нараквици за зглоб, елеци; палта, вратоврски, тренерки, атлетски униформи; ремени; капи; долна облека; капчиња; шапки; заштитници за сонце; стегачи за на глава; прслуци

---

(111) **24444** (151) 28/03/2017
(210) ТМ 2015/920 (220) 15/09/2015
(181) 15/09/2025
(450) 30/04/2017

(732) **All Star C.V.**
One Bowerman Drive, Beaverton, 97005, Oregon, US

(740) БИНПРО ДООЕЛ СКОПЈЕ
ул. Ленинова бр.15а-13,1000 Скопје

(540)

ALL★STAR

(551) индивидуална
(510, 511)

кл. 9 апарати и инструменти: научни, поморски, геодетски, фотографски, кинематографски, оптички, за вагање, за мерење, сигнализација, контрола (инспекција), спасување и настава; апарати и инструменти за спроведување, вклучување, трансформирање, акумулирање, регулирање или контролирање на електрицитетот; апарати за снимање, пренос и репродукција на звук или слика; магнетни носачи на податоци; дискови за снимање; механизми за апаратите што се активираат со монети или жетони; регистар каси, машини за сметање, опрема за обработка на податоци и компјутери; апарати за гаснење пожар; оптички производи вклучени во оваа класа, вклучително очила, очила за сонце, спортски заштитни очила за сите намени, ланчиња за очила, футроли за очила, рамки за очила, леќи, додатоци и компоненти за очила: диоптерски очила, очила за сонце, очила, рамки и леќи за диоптерски очила и очила за сонце; додатоци за очила, имено, ремени, врвки за на врат и ремени за на глава; футроли за диоптерски очила и очила за сонце; футроли за носење, држачи и заштитни футроли за очила; спортски заштитни очила за сите намени, оптички рамки и додатоци за, футроли за очила и додатоци; футроли за мобилни телефони и преносни компјутерски уреди; футроли за носење, држачи и заштитни футроли за

мобилни телефони и преносни компјутерски уреди
кл. 18 кожа и имитација на кожа и производите од нив кои не се опфатени со другите класи, кожа од животни, куфери и патни торби, чадори за дожд и за сонце и стапови за одење; торби; багаж; паричници; торби за прибор за лична хигиена; торбички; спортски торби; рачни торби; патни цилиндрични торби; торби за на грб; женски ташни, курирски торби, торби за спортување [кои не се обликувани да содржат специфични апарати кои се користат во спортување] и џебни паричници; торби за на рамо; торби за пазарење, спортски торби за сите намени
кл. 25 облека за глава, обувки и облека; облека; чевли, спортски обувки; атлетски обувки; кошаркарски обувки; обувки за скејтбординг; обувки за трчање, класични чевли; чевли со крампони; сандали; чизми; маици; кошули; горни тренерки; долни тренерки; панталони; класични панталони; шорцеви; јакни; јакни отпорни на ветер; капути; анораци; пуловери; тиролки; џемпери; женски подкошули; дресови; чорапи; поло маички; ракавици; шалови; костими за пливање; фустани, здолништа, стегачи за впивање пот; нараквици за зглоб, елеци; палта, вратоврски, тренерки, атлетски униформи; ремени; капи; долна облека; капчиња; шапки; заштитници за сонце; стегачи за на глава; прслуци

---

(111) **24207** (151) 23/03/2017
(210) ТМ 2015/929 (220) 17/09/2015
(181) 17/09/2025
(450) 30/04/2017
(732) **Трговско друштво за пиво, слад, оцет, алкохолни и безалкохолни пијалаци ПИВАРА СКОПЈЕ А.Д.**
ул. 808, бр. 12, 1000, Скопје, МК
(740) Адвокатско друштво Пепељугоски Ул.”Вељко Влаховиќ” 4/ 1-1, 1000, Скопје
(540)

(591) црвена, темно црвена, зелена, црна, бела, сива, златна, кремова
(551) индивидуална
(510, 511)
кл. 32 пиво

---

(111) **24208** (151) 23/03/2017
(210) ТМ 2015/930 (220) 17/09/2015
(181) 17/09/2025
(450) 30/04/2017
(732) **Gajur Lloga**
Selo Livada, 6330, Struga, MK
(740) БЕРИН Д.О.О. СКОПЈЕ
ул.Македонија бр.27/2/22, 1000 Скопје
(540)

PEVALIT

(591) портокалова
(551) индивидуална
(510, 511)
кл. 1 хемиски производи за индустријата, науката и фотографиите, како и за земјоделството; сурови вештачки смоли, пластични материи во сурова состојба; лепливи материи што се користат во индустријата, агенси за одлепување [хемиски производи за растечнување на скробни лепила], бои (хемиски производи за осветлување на боите, за индустриска употреба), бои (хемиски производи за производство на бои), бојосување метали (соли за бојосување метали), глутен [лепило],

што не се користи за канцелариски материјали или домаќинство, деколоранти за индустриска употреба, лепила за ѕидни плочки, лепила за ѕидни тапети, лепила за кожа, лепила за лепење плакати, лепила за премачкување основни бои, лепило, лепило за индустриска употреба, лепила за изолациони фасади, лепливи материи за индустријата, пигменти (хемиски производи што се користат во производството на пигменти), пластични маси во сурова состојба, полиуретански лепила / пени, препарати за белење [деколоранти] за индустриска употреба, препарати за постигнување водонепропустливост на цемент со исклучок на бои, производи за конзервирање (ѕидарски производи за конџервирање); празредувачи за лакови, самоизрамнувачки маси, силикон, силиконски полнила, фугирни маси, хемиски производи за осветлување на боите, индустриска употреба, хемиски производи за спречување кондензација, хемиски средства за белење, цемент

кл. 2 бои, фирнајзи, лакови, средства за заштита од р'ѓа и гниење на дрвото; материи за боење; средства за нагризување; сурови природни смоли; метали во листови и во прав за сликарите, декоратерите, печатарите и уметниците

кл. 19 неметални градежни материјали; азбестен цемент, азбестен малтер, бетон, декоративни елементи што не се од метал за градба, ѕидни облоги што не се од метал за градба, малтер, малтер за градба, декоративни малтери, материјали за зајакнување што не се од метал, за градба, фасади што не се од метал за градба

---

(111) **24209**
(210) ТМ 2015/934
(151) 23/03/2017
(220) 18/09/2015
(181) 18/09/2025
(450) 30/04/2017

(732) **Shiseido Company, Ltd.**
7-5-5 Ginza, Chuo-Ku, Tokyo, JAPAN 104-0061, JP
(740) ТОНЕВСКИ ДРАГАН, АДВОКАТ
Бул. Кочо Рацин 14/4-13, 1000 Скопје
(540)

ULTIMUNE

(551) индивидуална
(510, 511)
кл. 3 средства за белење и други супстанции за перење; препарати за чистење, полирае, триење и нагризување; сапуни; парфимерија; етерични масла; козметички производи; лосиони за коса; препарати за нега на заби

---

(111) **24210**
(210) ТМ 2015/935
(151) 23/03/2017
(220) 21/09/2015
(181) 21/09/2025
(450) 30/04/2017

(732) **Друштво за хотелиерство туризам трговија и транспорт АУРОРА РЕСОРТ И СПА ДООЕЛ увоз-извоз Берово**
ул. 3 бб, , 2330, Берово, МК
(740) БРЕНДПРОТЕКТ ДООЕЛ, СКОПЈЕ
ул. Љубица Георгиева бр. б-б, 1000, Скопје
(540)

(591) црна, зелена, жолта, бела
(551) индивидуална
(510, 511)
кл. 39 транспортни услуги; организирање патувања; организирање крстарења; придружување патници; превезување патници; резервации за превоз; резервации за патувања; разгледувања на културни знаменитости и обиколки (туризам); информирање за превоз
кл. 43 услуги на обезбедување храна и пијалоци, привремено сместување; бироа за сместување (хотели и агенции); сместување (изнајмување за времено сместување);

резервирање за сместувања; услуги во барови; резервирање пансиони; пансиони и интернати; бифеа (снек-барови); кафетерии (експрес ресторани); услуги на камповите за летување; служење храна и пијалаци; летувалишта; резервирање хотели; хотели: изнајмување простории за состаноци; изнајмување за времено сместување; ресторани

кл. 44 бањи за хигиенски потреби; бањи (турски бањи); козметички салони; услуги со лековити бањи; маникирање; масажа; услуги со сауна; услуги со соларium

---

(111) **24211** (151) 23/03/2017
(210) ТМ 2015/938 (220) 23/09/2015
(181) 23/09/2025
(450) 30/04/2017

(732) **Друштво за трговија со специјализирани производи КОТРАКТ - ФИТ ДООЕЛ Скопје**
ул. Ибе Паликуќа бр. 12-7 , 1060, Скопје, Ѓорче Петров , МК
(740) БРЕНДПРОТЕКТ ДООЕЛ, СКОПЈЕ
ул. Љубица Георгиева бр. б-б, 1000, Скопје
(540)

(591) црвена, црна, бела
(551) индивидуална
(510, 511)
кл. 29 алгинати за храна, месо, конзервирано, рибино масло за исхрана, за луѓе, овошје во конзерви
кл. 32 изотонични пијалаци, овошни екстракти (безалкохолни овошни екстракти)
кл. 35 продажба на големо и продажба на мало на: диететски пијалаци за медицинска употреба, диететски супстанции за медицинска употреба, прехранбени производи (диететски прехранбени производи) за медицинска употреба, додатоци во исхрана суплементи, алгинати за храна, месо, конзервирано, рибино масло за исхрана, за луѓе, овошје во конзерви, изоточни пијалаци, овошни екстракти (безалкохолни овошни екстракти), концентрати за подготовка на изотонични пијалоци за спортисти

---

(111) **24212** (151) 23/03/2017
(210) ТМ 2015/944 (220) 24/09/2015
(181) 24/09/2025
(450) 30/04/2017

(732) **Шерденков Дарко**
ул. Пелистер 46, Битола, МК
(540)

СИДО

(551) индивидуална
(510, 511)
кл. 35 рекламирање, управување со работата
кл. 41 културни активности, забава

---

(111) **24213** (151) 23/03/2017
(210) ТМ 2015/945 (220) 25/09/2015
(181) 25/09/2025
(450) 30/04/2017

(300) 014501944 24/08/2015 EM
(732) **Colgate - Palmolive Company, (A Delaware Corporation)**
300 Park Avenue, New York, N. Y. 10022, US
(740) АНА ПЕКЕВСКА-ВАСИЛЕВА, АДВОКАТ
бул.Партизански Одреди бр. 14, кат 3, локал 5, Бизнис Центар Аура, 1000, Скопје
(540)

(591) светло/темно кафена, бела, зелена, маслинеста
(551) индивидуална
(510, 511)
кл. 3 средства за лична нега, како немедицински препарати за чистење на тело и кожа

---

(111) **24214** (151) 28/02/2017
(210) ТМ 2015/946 (220) 25/09/2015
(181) 25/09/2025
(450) 30/04/2017
(300) 014501911 24/08/2015 EM
(732) **Colgate - Palmolive Company, (A Delaware Corporation)**
300 Park Avenue, New York, N. Y. 10022, US
(740) АНА ПЕКЕВСКА-ВАСИЛЕВА, АДВОКАТ бул.Партизански Одреди бр. 14, кат 3, локал 5, Бизнис Центар Аура, 1000, Скопје
(540)

(591) црвена, портокалова, жолта, бела, зелена, маслинеста
(551) индивидуална
(510, 511)
кл. 3 средства за лична нега, како немедицински препарати за чистење на тело и кожа

---

(111) **24215** (151) 23/03/2017
(210) ТМ 2015/947 (220) 25/09/2015
(181) 25/09/2025
(450) 30/04/2017
(300) 014501936 24/08/2015 EM
(732) **Colgate - Palmolive Company, (A Delaware Corporation)**
300 Park Avenue, New York, N. Y. 10022, US
(740) АНА ПЕКЕВСКА-ВАСИЛЕВА, АДВОКАТ бул.Партизански Одреди бр. 14, кат 3, локал 5, Бизнис Центар Аура, 1000, Скопје
(540)

(591) бела, лила, жолта, златна, зелена, маслинаста, беж, кафена
(551) индивидуална
(510, 511)
кл. 3 средства за лична нега, како немедицински препарати за чистење на тело и кожа

---

(111) **24216** (151) 23/03/2017
(210) ТМ 2015/948 (220) 25/09/2015
(181) 25/09/2025
(450) 30/04/2017
(300) 014501928 24/08/2015 EM
(732) **Colgate - Palmolive Company, (A Delaware Corporation)**
300 Park Avenue, New York, N. Y. 10022, US
(740) АНА ПЕКЕВСКА-ВАСИЛЕВА, АДВОКАТ

бул.Партизански Одреди бр. 14, кат 3, локал 5, Бизнис Центар Аура, 1000, Скопје
(540)

(591) црвена, светло розе, розе, зелена, маслинеста, бела, светло зелена
(551) индивидуална
(510, 511)
кл. 3 средства за лична нега, како немедицински препарати за чистење на тело и кожа

---

(111) **24217** (151) 23/03/2017
(210) ТМ 2015/949 (220) 25/09/2015
(181) 25/09/2025
(450) 30/04/2017
(300) 014556674 24/08/2015 EM
(732) **Colgate - Palmolive Company, (A Delaware Corporation)**
300 Park Avenue, New York, N. Y. 10022, US
(740) АНА ПЕКЕВСКА-ВАСИЛЕВА, АДВОКАТ
бул.Партизански Одреди бр. 14, кат 3, локал 5, Бизнис Центар Аура, 1000, Скопје
(540)

(591) маслинеста, светло/темно зелена, бела, златна
(551) индивидуална
(510, 511)
кл. 3 средства за лична нега, како немедицински препарати за чистење на тело и кожа; препарати за нега на коса; навлажнувачи, креми и лосиони за тело и кожа

---

(111) **24218** (151) 23/03/2017
(210) ТМ 2015/952 (220) 25/09/2015
(181) 25/09/2025
(450) 30/04/2017
(732) **Финансиско друштво МОНИМАКС ФИНАНСИСКО ДООЕЛ Охрид**
ул. Булевар Туристичка бр. 75-6, Охрид, МК
(740) АДВОКАТСКО ДРУШТВО ГОЦО. КИЧЕЕЦ И НОВАКОВСКИ
Бул. Македонски просветители 8, Охрид
(540)

(591) светло и потемно плава, зелена боја
(551) индивидуална
(510, 511)
кл. 35 рекламирање; водење на работењето; управување со работата; канцелариски работи
кл. 36 осигурување; финансиски работи; монетарни работи; работи поврзани со недвижен имот
кл. 45 правни услуги; безбедносни услуги за заштита на имот и лица; лични и социјални услуги што ги обезбедуваат трети лица за задоволување на потребите на поединците

---

(111) **24219** (151) 23/03/2017
(210) ТМ 2015/953 (220) 28/09/2015
(181) 28/09/2025
(450) 30/04/2017
(732) **"DAST" sha**
Autostrada Tirane - Durres, R. e Shqiperise, ZB
(740) СКУПИ МАРК & ПАТЕНТ ДООЕЛ СКОПЈЕ
ул. Ќемал Ататурк бр. 10/1-7, 1000, Скопје

(540)

(591) црвена, бела, и црна
(551) индивидуална
(510, 511)
кл. 19 градежни материјали (неметални); цврсти неметални цевки за градба; асфалт, црна смола и битумен; неметални преносни конструкции; споменици што не се од метал
кл. 35 рекламирање, водење на работење; управување со работи; канцелариски работи

---

(111) **24220** (151) 23/03/2017
(210) ТМ 2015/954 (220) 28/09/2015
(181) 28/09/2025
(450) 30/04/2017
(732) **Трговско друштво за пиво, слад, оцет, алкохолни и безалкохолни пијалаци ПИВАРА СКОПЈЕ А.Д.**
ул. 808, бр. 12, 1000, Скопје, МК
(740) Адвокатско друштво Пепељугоски Ул.”Вељко Влаховиќ” 4/ 1-1, 1000, Скопје
(540)

СКОПСКО ЗВУЧИ СУПЕР

(551) индивидуална
(510, 511)
кл. 31 пивски слад
кл. 32 пиво
кл. 35 рекламирање; организирање на музички настани

---

(111) **24533** (151) 10/04/2017
(210) ТМ 2015/955 (220) 28/09/2015
(181) 28/09/2025
(450) 30/04/2017
(732) **UNIMED Pharma, s.r.o., Orieskova 11, SK-821 05 Bratislava, SK**
(740) НОШПАЛ БОРИС, адвокат
ул. Славе Деловски бр. 7, 1000, Скопје
(540)

UNIDEXA

(551) индивидуална
(510, 511)
кл. 5 фармацевтски и ветеринарни препарати; санитарни препарати за медицински цели; диететски супстанции што се користат во медицината, храна за бебиња, фластери, материјали за завои, материјали за пломбирање заби и забарски смоли, средства за дезинфекција, препарати за уништување штетници, фунгициди, хербициди

---

(111) **24221** (151) 23/03/2017
(210) ТМ 2015/956 (220) 28/09/2015
(181) 28/09/2025
(450) 30/04/2017
(732) **Друштво за производство, трговија и услуги АДУТ ГВН ДООЕЛ увоз-извоз с. Тромеѓа, 1310, Куманово, МК**
(540)

(591) зелена, бела, црна
(551) индивидуална
(510, 511)
кл. 29 месо, риба, живина и дивеч, месни преработки, конзервирано, смрзнато, сушено и варено овошје и зеленчук, желе, џемови, компоти, јајца, млеко и млечни производи, масла и масти за јадење
кл. 30 кафе, чај, какао, шеќер, ориз, тапиока, саго, замена за кафе; брашно и производи од жита, леб, производи од тесто и слатки, сладолед; мед, меласа; квасец, прашок за печење, сол, сенф; оцет, сосови (како мирудии); мирудии; мраз
кл. 31 земјоделски, градинарски и шумски производи и зрнести производи кои не се опфатени со другите класи, животни (живи),

свежо овошје и зеленчук, семиња, билки и природно цвеќе, храна за животни, пивски слад
кл. 32 пиво, минерална и сода вода и други безалкохолни пијалоци, пијалоци од овошје и овошни сокови, сирупи и други препарати за производство на пијалоци

---

(111) **24250** (151) 10/03/2017
(210) ТМ 2015/957 (220) 28/09/2015
(181) 28/09/2025
(450) 30/04/2017
(732) **Друштво за производство, трговија и услуги АДУТ ГВН ДООЕЛ увоз-извоз**
с. Тромеѓа, 1310, Куманово, МК
(540)

(591) зелена, бела, црна
(551) индивидуална
(510, 511)
кл. 29 месо, риба, живина и дивеч, месни преработки, конзервирано, смрзнато, сушено и варено овошје и зеленчук, желе, џемови, компоти, јајца, млеко и млечни производи, масла и масти за јадење
кл. 30 кафе, чај, какао, шеќер, ориз, тапиока, саго, замена за кафе; брашно и производи од жита, леб, производи од тесто и слатки, сладолед; мед, меласа; квасец, прашок за печење, сол, сенф; оцет, сосови (како мирудии); мирудии; мраз
кл. 31 земјоделски, градинарски и шумски производи и зрнести производи кои не се опфатени со другите класи, животни (живи), свежо овошје и зеленчук, семиња, билки и природно цвеќе, храна за животни, пивски слад
кл. 32 пиво, минерална и сода вода и други безалкохолни пијалоци, пијалоци од овошје и овошни сокови, сирупи и други препарати за производство на пијалоци

---

(111) **24251** (151) 10/03/2017
(210) ТМ 2015/958 (220) 28/09/2015
(181) 28/09/2025
(450) 30/04/2017
(732) **TECNO TELECOM (HK) LIMITED A corporation organized existing under the laws of HONG KONG**
RMS 05-15, 13A/F SOUTH TOWER, WORLD FINANCE CTR HARBOUR CITY, 17 CANTON RD TST KLN, HK
(740) БЕРИН Д.О.О. СКОПЈЕ
ул.Македонија бр.27/2/22, 1000 Скопје
(540)

TECNO

(551) индивидуална
(510, 511)
кл. 9 мобилни телефони; батерии, електрични, полначи за електрични батерии; кутии за звучници; опрема за мобилни телефони за навигација без раце (Hands free); конектори за електрични водови; компјутерски мемориски уреди; слушалки, видео екрани; камери [фотографија]; мерни инструменти за количество; намотки [електрична енергија]; електрични инсталации за далечинско управување на индустриско работење; панели за сигнализација, светлечки или механички; основи за интегрирани кола

---

(111) **24252** (151) 10/03/2017
(210) ТМ 2015/961 (220) 29/09/2015
(181) 29/09/2025
(450) 30/04/2017
(732) **Адвокат Ирена Стојановиќ**
бул. Гоце Делчев бр. 11 - ДТЦ Мавровка мезанин локал 9, Скопје, МК
(540)

(591) темно црвена, црна
(551) индивидуална
(510, 511)
кл. 35 водење на рботењето, управување со работата; консултации за раководење со персонал
кл. 45 правни услуги; услуги при водење судски процеси; правно истражување; медијација

---

(111) **24253** (151) 10/03/2017
(210) ТМ 2015/972 (220) 09/10/2015
(181) 09/10/2025
(450) 30/04/2017

(732) **Финско Друштво МКеш Македонија ДООЕЛ Скопје**
ул. Орце Николов бр. 68, 1-кат, МК
(540)

(591) црвена, цена, сива
(551) индивидуална
(510, 511)
кл. 35 ажурирање на рекламниот материјал; анализа на цените; ангажирање манекени за рекламирање или промовирање на производи; аукционерство; аутсорсинг услуги [поддршка на бизниси]; барање спонзорства; бизнис (помош во водењето бизнис); бизнис информации; бизнис истражување; бизнис консултирање (професионално бизнис консултирање); бизнис проценки; бизниси (услуги за преместување на бизнисите); вработување персонал; директно рекламирање преку пошта; дистрибуција на примероци; договарање претплати за телекомуникациски услуги за трети лица економско прогнозирање; експерти за ефикасност; изнајмување време за рекламирање преку медиумите; изнајмување рекламен материјал; индустриско управување (помош за комерцијално или индустриско управување; информативни агенции (комерцијално-информативни агенции); информации (бизнис информации); испитување (бизнис испитување); испитување најавното мислење; јавно мислење (испитување на јавното мислење); книговодство; комерцијални информации и советување на потрошувачите [советувалиште за потрошувачи]; комерцијално или индустриско управување (помош за комерцијално и индустриско управување); компјутерски бази на податоци (систематизација на информации во компјутерски бази на податоци); компјутерски бази на податоци (собирање информации во компјутерски бази на подагоци); компјутерско рекламирање преку интернет;

консултации за раководење со персонал;
консултирање (професионално бизнис консултирање);
лепење плакати;
маркетинг истражување;
маркетинг студии;
надворешно рекламирање;
објавување рекламни текстови;
обработка на текстови;
одговор (телефонски одговор) за претплатниците што не се достапни;
пишување рекламни текстови;
подготовување даночни уплати;
помош за комерцијално или индустриско управување;
потрошувачи (комерцијални информации и советување на потрошувачи)[советувалиште за погрошувачи];
пребарување (бизнис пребарување);
претплати (договарање прегплати) зателекомуникациски услуги за трети лица;
прогнозирање (економско прогнозирање);
промовирање на продажбата за трети лица;
проценки (бизнис проценки);
радио реклами;
раководење (советодавни услуги за бизнис раководење);
рекламен материјал (ажурирање на рекламниот материјал);
рекламен материјал (изнајмување рекламен материјал);
рекламирање;
рекламирање [огласување];
рекламирање преку пошта;
рекламирање преку радио;
рекламни огласи (ширење на рекламните огласи);
рекламни текстови (објавување рекламни текстови);
рекламни текстови (пишување рекламни текстови);
систематизација на информации во компјутерски бази на податоци
собирање информации во компјутерските бази на податоци;
собирање статистички податоци;
советување за бизнис работење;
советување за бизнис работење и организација;
советување на потрошувачите (комерцијални информации и советување на потрошувачите) [советувалиште за потрошувачи];
телевизиски реклами;
телевизиско рекламирање;
телекомуникациски услуги (договарање претплати за телекомуникациски услуги) за трети лица;
телефонски одговор за претплатници што не се достапни

кл. 36 агенции за наплаќање долгови;
агенциии за кредити;
анализирање (финансиско анализирање);
банкарски служби за дебитни картички;
банкарски трансакции од дома;
гаранции;
давање заеми врз основа на хипотеки;
заеми;
издавање кредитни картички;
инвестиции (капитални инвестиции);
информации (финансиски информации);
кредитни картички (издавање кредитни картички);
купување на кредит;
лизинг на недвижности;
наплаќање (организирање наплаќање);
недвижен имот (проценување недвижен имот);
организирање наплаќање;
позајмување врз основа на залог;
пренесување средства (електронско пренесување средства);
проценки (финансиски проценки) [осигурување, банкарство, недвижнини];
служби за кредитни картички;

советување во врска со финансии; спонзорирање (финансиско спонзорирање); управување (финансиско управување); факторинг [администрирање на побарувачката на една организација со посредство на надворешен орган]; финансии (советување во врска со финансии); финансиски информации; финансиски проценки [осигурување, банкарство, недвижнини]; финансиски услуги; финансиско спонзорирање; финансиско управување; штедилници

(111) **24254** (151) 10/03/2017
(210) ТМ 2015/974 (220) 01/10/2015
(181) 01/10/2025
(450) 30/04/2017
(732) **JOHNSON & JOHNSON**
ONE JOHNSON & JOHNSON PLAZA, NEW BRUNSWICK, NEW JERSEY, 08933, US
(740) БИНПРО ДООЕЛ СКОПЈЕ
ул. Ленинова бр.15а-13,1000 Скопје
(540)

Секој допир е чекор напред
(Секој допир, чекор напред)

(551) индивидуална
(510, 511)
кл. 1 раствори за контрола што се користат за следење на гликоза во крвта и со уреди за испорала на инсулин
кл. 5 тест ленти за уреди за следење на гликоза во крвта
кл. 9 софтвер што се користи во комбинација со уреди за следење на гликоза во крвта, инсулински инфузиони пумпи и лепенки
кл. 10 уреди за мерење и следење на гликоза во крвта, вклучувајќи делови и додатоци; ланцети, уреди за прободување и други уреди за убоди во прст што се користат за земање крв што треба да се користат со уреди за следење на гликоза во крвта или за други медицински намени; уреди за испорака на инсулин, имено инсулински инфузиони пумпи и лепенки, катетри, игли-пенкала, шприцеви, вметнувачи на игли и преносни апарати; преносни апарати за трансдермална администрација на медикаменти, имено, лепенки за испорака на инсулин што се продаваат без лек; медицински уреди, имено, монитори за администрација на медикаменти што користат сигнали и потсетници; медицински уреди за трансдермална администрација на медикаменти, имено, преносни апарати за трансдермална апликација на медикаменти, имено, лепенки за испорака на инсулин што се продаваат без лек; делови за медицински уреди, имено, канили што се продаваат како единица со медицински апарат за трансдермална администрација на медокаменти и што се продаваат одделно
кл. 16 публикации, промотивни материјали, упатства, и информативни брошури поврзани со уреди за следење на гликоза во крвта, уреди за испорака на инсулин и дијабетес
кл. 41 образовни услуги поврзани со уреди за следење на гликоза во крвта, уреди за испорака на инсулин и дијабетес; обезбедување информации поврзани со уреди за следење на гликоза во крвта, уреди за испорака на инсулин и дијабетес

(111) **24255** (151) 10/03/2017
(210) ТМ 2015/975 (220) 01/10/2015
(181) 01/10/2025
(450) 30/04/2017
(732) **JOHNSON & JOHNSON**
ONE JOHNSON & JOHNSON PLAZA, NEW BRUNSWICK, NEW JERSEY, 08933, US
(740) БИНПРО ДООЕЛ СКОПЈЕ
ул. Ленинова бр.15а-13,1000 Скопје

(540)

NEUTROGENA

(551) индивидуална
(510, 511)
кл. 3 производи за нега на кожата на лицето, имено, хидратантна крема за лице, хидратантен гел за лице, хидратантен лосион за лице, производи за чистење лице, марамчиња за лице, лосион за чистење лице, ленти за лице, маска за лице, адстрингентни производи за лице, крема за третман на лице, гел за третман на лице, лосион за третман на лице, серум за лице, крема за третман на очи, гел за третман на очи, лосион за третман на очи, крема против стареење, гел против стареење, лосион и третман против стареење; производи за нега на телото, имено лосион за тело, крема за тело, производи за миење на тело; крема за раце, лосион за раце; крема за стапала, лосион за стапала
кл. 5 препарати за третман на акни, имено, препарат за чистење на акни, третман на акни и хидратација на акни; производи за заштита од сонце, производи за потемнување на кожата без сончање

---

(111) **24256** (151) 10/03/2017
(210) ТМ 2015/976 (220) 02/10/2015
(181) 02/10/2025
(450) 30/04/2017

(732) **Друштво со ограничена одговорност за трговија, производство и услуги СЛОГА ПРОМ ДООЕЛ увоз-извоз Кавадарци**
ул. Страшо Пинџур бр. 56, Кавадарци, МК
(740) Зоран Јованов
ул. Страшо Пинџур бр. 56, Кавадарци
(540)

(591) плава, црвена, бела
(551) индивидуална
(510, 511)
кл. 29 месо, риба, живина и дивеч, месни преработки, конзервирано, смрзнато, сушено и варено овошје и зеленчук, желе, џемови, компоти, јајца, млеко и млечни производи, масла и масти за јадење
кл. 35 реклмирање; водење на работењето; управување со работата
кл. 39 транспортни услуги; пакување и складирање на стока

---

(111) **24257** (151) 10/03/2017
(210) ТМ 2015/978 (220) 01/10/2015
(181) 01/10/2025
(450) 30/04/2017

(732) **Marriott Worldwide Corporation, a Maryland corporation**
10400 Fernwood Road, Bethesda, Maryland 20817, US
(740) ПЕТОШЕВИЌ ДООЕЛ СКОПЈЕ
ул. Орце Николов 68/4 реон 20, 1000, Скопје
(540)

COURTYARD
Marriott

(551) индивидуална
(510, 511)
кл. 43 хотелски услуги; ресторански, угостителски, бар и салонски услуги; услуги на одморалиште и сместување; обезбедување на простории за општа намена за состаноци, конференции и изложби;

обезбедување на простории за банкети и простории за социјална намена за посебни прилики; и услуги на резервација за хотелско сместување

(111) **24258** (151) 10/03/2017
(210) ТМ 2015/979 (220) 05/10/2015
(181) 05/10/2025
(450) 30/04/2017
(300) 14018402 30/04/2015 EM
(732) **Europcar International**
Batimrnt OP 2 rue Rene Caudron, , 78960, Voisins le Bretonneux, FR
(740) ПЕТОШЕВИЌ ДООЕЛ СКОПЈЕ
ул. Орце Николов 68/4 реон 20, 1000, Скопје
(540)

(591) бела, зелена, жолта
(551) индивидуална
(510, 511)
кл. 12 возила; апарати за движење по копно, во воздух или вода; возила за движење во воздух, на копно или вода; возила за патување по копно, воздух, железница или вода; моторни возила за употреба за превезување на луѓе; возила за превоз на стока; моторни возила; возила за превоз на лица; возила за транспорт на стока; спортски автомобили; тркачки автомобили; моторни домови; мобилни домови (приколки); моторни приколки; возила во вид на комбиња; моторни комбиња; камперски комбиња; автомобили за кампување; камиони како моторни копнени возила; камиони за превоз; трговски камиони; индустриски товарни возила; камиони; вагони; автобуси
кл. 35 рекламирање; бизнис менаџмент; бизнис администрација; канцелариско работење; електронско чување на податоци; организација, функционирање и контрола на шеми за лојалност и поттикнување; рекламирање услуги кои се достапни преку интернет; продукција на телевизиски и радио реклами; сметководство; аукции; трговски саеми; анкети; обработка на податоци; обезбедување на бизнис информации; маркетинг услуги; услуги за промоција; услуги за управување со базата на податоци; деловни информациски услуги обезбедени онлајн од компјутерска база на податоци или на интернет; составување реклами за употреба како веб страни; истражување на пазарот; анализа на рекламирање одговор и истражување на пазарот; деловни услуги во областа на изнајмување на возила; услуги за транспорт и управување со бизнисот на возен парк; трошковна анализа и статистика во врска со возилата; бизнис побарувања; бизнис истраги; демонстрација на компјутерски производи; компјутеризирано управување со датотеки; собирање и организирање на податоците во една главна датотека во областа на автомобилското рекламирање и изнајмување на возило; организирање на изложби за рекламирање што се однесуваат на автомобили и изнајмување на возило; малопродажни услуги поврзани со продажба на возила и апарати за патување по копно, воздух, железница или вода, информации и совети во врска со сите овие услуги
кл. 36 осигурителни услуги кои се однесуваат на возила; информации и совети во врска со сите овие услуги
кл. 39 транспорт; пакување и складирање на стоки; аранжмани за патување; превоз на лица и стоки (во воздух, на копно или вода); организирање превоз на патници или стоки

(во воздух, на копно или вода); изнајмување на возила за движење во воздух, на копно или вода; изнајмување на автомобили, автомобили за кампување, товарни камиони, камиони, комбиња, вагони, автобуси, приколки; услуги за изнајмување на возило; организација за изнајмување на возила за движење во воздух, на копно или вода; изнајмување на опрема и додатоци за возило; услуги за резервација за возило и транспорт; шоферски услуги; услуги за изнајмување на возила управувани од шофер; услуги за управување со возен парк; транспортни услуги; курирски услуги (пораки или производи); услуги на влечно возило; ангажирање на превозни средства; информации и совети во врска со сите овие услуги

---

(111) **24259** (151) 10/03/2017
(210) ТМ 2015/980 (220) 05/10/2015
(181) 05/10/2025
(450) 30/04/2017

(732) **Друштво за трговија, производство, услуги, шпедиција, увоз-извоз ПЕКАБЕСКО АД**
ул. 10 Бр. 44 с. Кадино 1041 Илинден, Скопје, МК
(740) БЕРИН Д.О.О. СКОПЈЕ
ул.Македонија бр.27/2/22, 1000 Скопје
(540)

(591) бела, светло и темно црвена, кафеава, жолта, зелена, светло и темно розева
(551) индивидуална
(510, 511)
кл. 29 месо, месни преработки, живина, сувомесни производи, шунка, конзерва од месо од живина во парчиња

---

(111) **24260** (151) 10/03/2017
(210) ТМ 2015/981 (220) 05/10/2015
(181) 05/10/2025
(450) 30/04/2017

(732) **Друштво за трговија, производство, услуги, шпедиција, увоз-извоз ПЕКАБЕСКО АД**
ул. 10 Бр. 44 с. Кадино 1041 Илинден, Скопје, МК
(740) БЕРИН Д.О.О. СКОПЈЕ
ул.Македонија бр.27/2/22, 1000 Скопје
(540)

(591) бела, светло и темно црвена, кафеава, жолта, зелена, светло и темно розева
(551) индивидуална
(510, 511)
кл. 29 месо, месни преработки, сувомесни производи, шунка, конзерва од месо во парчиња

---

(111) **24367** (151) 23/03/2017
(210) ТМ 2015/982 (220) 05/10/2015
(181) 05/10/2025
(450) 30/04/2017

(732) **Друштво за трговија, производство, услуги, шпедиција, увоз-извоз ПЕКАБЕСКО АД**
ул. 10 Бр. 44 с. Кадино 1041 Илинден, Скопје, МК
(740) БЕРИН Д.О.О. СКОПЈЕ
ул.Македонија бр.27/2/22, 1000 Скопје

(540)

(591) бела, светло и темно црвена, кафеава, жолта, зелена, светло и темно розева
(551) индивидуална
(510, 511)
кл. 29 месо, месни преработки, сувомесни производи, шунка, конзерва од месо во парчиња

---

(111) **24262** (151) 10/03/2017
(210) ТМ 2015/983 (220) 05/10/2015
(181) 05/10/2025
(450) 30/04/2017

(732**) Друштво за трговија, производство, услуги, шпедиција, увоз-извоз ПЕКАБЕСКО АД**
ул. 10 Бр. 44 с. Кадино 1041 Илинден, Скопје, МК
(740) БЕРИН Д.О.О. СКОПЈЕ
ул.Македонија бр.27/2/22, 1000 Скопје
(540)

(591) бела, светло и темно црвена, кафеава, жолта, зелена
(551) индивидуална
(510, 511)
кл. 29 месо, риба, живина и дивеч, месни преработки, конзервирано, смрзнато, сушено и варено овошје и зеленчук, желе, џемови, компоти, јајца, млеко и млечни производи, масла и масти за јадење, паштети, сувомесни прозводи
кл. 35 рекламирање; водење на работењето; управување со работата; канцелариски работи; услуги при увоз-извоз и трговија на големо и мало со: месо, риба, живина и дивеч; месни преработки; конзервирано, смрзнато, сушено и варено овошје и зеленчук; желеа, џемови, компоти; јајца, млеко и млечни производи; масла и масти за јадење, паштети, сувомесни производи
кл. 39 транспортни услуги; пакување и складирање стока; организирање патувања

---

(111) **24263** (151) 10/03/2017
(210) ТМ 2015/987 (220) 06/10/2015
(181) 06/10/2025
(450) 30/04/2017

(732**) ЕЛЕКТРОМОНТАЖА СКЛОПКИ ДОО Охрид**
ул. 15-ти Корпус бр. 1А, 6000, Охрид, МК
(740) ПАТЕНТЦЕНТАР-КОНСАЛТИНГ А.Д. СКОПЈЕ
бул. “Кузман Јосифовски Питу„ 28 лок.8, 1000, Скопје
(540)

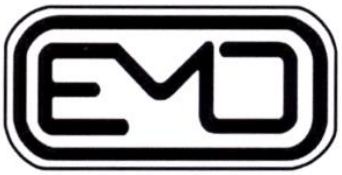

(551) индивидуална
(510, 511)
кл. 6 обични метали и нивните легури, метални градежни материјали, метални преносни конструкции, метални материјали за железнички шини, жици и кабли од обичен метал кои не се електрични, браварски производи, мали метални производи, метални цевки, каси, производи од метал, кои не се опфатени со другите класи, руди
кл. 7 машини и машински алати, мотори и погонски машини (освен за сувоземни возила), машински спојници и трансмисиски

елементи (освен за сувоземни возила), земјоделски направи (кои не се рачни), инкубатори за јајца
кл. 9 апарати и инструменти: научни, поморски, геодетски, фотографски, кинематографски, оптички, за вагање, за мерење, сигнализација, контрола (инспекција), спасување и настава; апарати и инструменти за спроведување, вклучување, трансформирање, акумулирање, регулирање или контролирање на електрицитетот; апарати за снимање, пренос и репродукција на звук или слика, магнетски носачи на податоци, дискови за снимање, автоматски машини и механизми за апаратите што се активираат со монети или жетони, регистар каси, машини за сметање и опрема за обработка на податоци и компјутери, апарати за гаснење пожар

---

(111) **24264** (151) 10/03/2017
(210) ТМ 2015/988 (220) 05/10/2015
(181) 05/10/2025
(450) 30/04/2017
(732) **ТРГОВСКО ДРУШТВО ЗА ПРОИЗВОДСТВО, ТРГОВИЈА И УСЛУГИ АНАБЕЛА 2015 ДООЕЛ увоз-извоз ОХРИД ул. 15-ти КОРПУС бр. 2 КОМПЛЕКС ТАЦИ, Охрид, МК**
(540)

ANABELLA

(591) црвена, сива, кафеава
(551) индивидуална
(510, 511)
кл. 29 месо, риба, живина, сушено и варено овошје и зеленчук, јајца, млеко, масла
кл. 30 производи од тесто и слатки, сладолед
кл. 43 услуги на обезбедување храна

---

(111) **24266** (151) 10/03/2017
(210) ТМ 2015/989 (220) 06/10/2015
(181) 06/10/2025
(450) 30/04/2017
(732) **Hilton Worldwide Holding LLP Maple Court Central Park, Reeds Crescent, Watford WD24 4QQ , GB**
(740) ТОНЕВСКИ ДРАГАН, АДВОКАТ
Бул. Кочо Рацин 14/4-13, 1000 Скопје
(540)

HILTON

(551) индивидуална
(510, 511)
кл. 41 услуги на забава во живо и музичка забва; услуги на ноќен клуб; услуги на клубови за здравје, разонода и слободно време; обезбедување спортски и рекреативни содржини како и содржини за слободно време и разонода; организирање, уредување и водење на функции, конференции, изложби, семинари и состаноци; резервирање карти за театаср, опера и концерт
кл. 44 салони за разубавување, фризерски салони, берберски услуги; услуги на масажа; здравствени спа услуги; обезбедување содржини и функции на сауна, јакузи, Турска бања, солариум и палуби за сончање; услуги на арома терапија; советување во врска со разубавување, фризирање и ароматерапија

---

(111) **24267** (151) 10/03/2017
(210) ТМ 2015/990 (220) 06/10/2015
(181) 06/10/2025
(450) 30/04/2017
(732) **MEIZU TECHNOLOGY CO. LTD MEIZU TECHNOLOGY BUILDING, TECHNOLOGY & INNOVATION COAST, ZHUHAI CITY, GUANGDONG, CN**
(740) БЕРИН Д.О.О. СКОПЈЕ
ул.Македонија бр.27/2/22, 1000 Скопје
(540)

MEIZU

(551) индивидуална
(510, 511)
кл. 9 компјутерски оперативни програми, снимени; апарати за обработка на податоци; монитори [компјутерски хардвер]; софтвер (компјутерски софтвер), снимен; компјутерски програми [софтвер што може да се симнува од интернет]; компјутерски периферни уреди; компјутерски бележници; апарати за регистрирање на време; фотокопири [фотографски, електростатички, термички]; ваги; мерки; огласни табли (електронски огласни табли); преносливи телефони; прибор за користење на телефоните без раце; радарски апарати; апарати за меѓусебна комуникација; предаватели на електронски сигнали; телефонски апарати; далечинско управување на знаци (електро-динамички апарати за далечинско управување на знаци); разДелни кутии [електрицитет]; разводни табли; електрични апарати за надгледување; телевизиски апарати; слушалки; опрема за чепчиња за уши; видеокамери; преносливи медија плеери; кутии за звучници; приемници (аудио и видео приемници); фотоапарати [фотографија]; апарати за вршење анализа на воздухот; електрични мрежи (материјали за електрични мрежи) [жици, кабли]; приклучоци за конверзија на енергија; штекери и други електрични спојки; апарати за далечинско управување; електрични прекинувачи; автоматски временски прекинувачи; заштитни уреди за лична употреба против незгоди; електрични инсталации за заштита од кражба; очила; уред за полнење (батерии на полнење) - power bank, батерии,електрични; полначи за батерии

---

(111) **24268** (151) 10/03/2017
(210) ТМ 2015/991 (220) 07/10/2015
(181) 07/10/2025
(450) 30/04/2017
(732) **Spirits International B.V.**
3, rue du Fort Rheinsheim, L-2419
Luxembourg, LU
(740) Адвокатско друштво Пепељугоски
Ул.”Вељко Влаховиќ” 4/ 1-1, 1000, Скопје
(540)

(591) светло зелена, темно зелена, златна, светло златна, темно златна, бела, сива
(551) индивидуална
(510, 511)
кл. 33 алкохолни пијалоци (освен пиво); вотка

---

(111) **24269** (151) 10/03/2017
(210) ТМ 2015/993 (220) 07/10/2015
(181) 07/10/2025
(450) 30/04/2017
(732) **Друштво за промет на големо и мало АУРОРА ТУРС Славчо ДООЕЛ, Скопје, бул. Јане Сандански, Трговски центар локал бр. 4, Аеродром, 1000, Скопје, МК**
(740) БРЕНДПРОТЕКТ ДООЕЛ, СКОПЈЕ
ул. Љубица Георгиева бр. б-б, 1000, Скопје
(540)

AURORA

(551) индивидуална
(510, 511)
кл. 39 транспортни услуги; организирање патувања; организирање крстарења; придружување патници; превезување патници; резервации за превоз; резервации за патувања; разгледување на културни

знаменитости и обиколки (туризам); информирање за превоз
кл. 41 образовни услуги, обука, забава, спортски и културни активности; насочување (професионално насочување), конгреси, академии, организирање и водење колоквиуми; организирање и водење концерти; семинари (организирање и водење); услуги на клубови (забава и образование); организирање шоу програми; организирање спортски натпревари; паркови (забавни паркови); фотографски репортажи; продавање билети (забава)
кл. 43 услуги на обезбедување храна и пијалаци, привремено сместување, бироа за сместување (хотели и агенции); смстување (изнајмување за времено сместување); резервирање за сместување; услуги во барови; резервирање пансиони; пансиони и интернати; бифеа (снек-барови); кафетерии (експрес ресторани); услуги на камповите за летување; служење храна и пијалаци; летувалишта; резервирање хотели; хотели; изнајмување простории за состаноци; изнајмување за времено сместување; ресторани

---

(111) **24529** (151) 10/04/2017
(210) ТМ 2015/994 (220) 07/10/2015
(181) 07/10/2025
(450) 30/04/2017

(732**) Друштво за комуникациски услуги ОНЕ.ВИП ДОО Скопје**
ул. Филип Втори Македонски бр. 3, ДЦ Соравиа, 8 кат, 1000, Скопје, МК
(740) БЕРИН Д.О.О. СКОПЈЕ
ул.Македонија бр.27/2/22, 1000 Скопје
(540)

Vip Connect Trio

(551) индивидуална
(510, 511)
кл. 35 дејности (помош во водењето на дејностите), демонстрација на производи, информации за дејноста, информатички картотеки (водење на информатичките картотеки), изложби (организирање изложби) во комерцијални или рекламни цели, изнајмување рекламен простор, изнајмување уредннички апарати, изнајнување рекламен материјал, изработка на такси, изводи од сметка (изработка на изводи од сметка), јавно мислење (испитување на јавното мислење), објавување рекламни текстови, огласување /рекламирање/, организирање дејности (советување за организирање на дејностите), плакатирање /огласување/, преписи на соопштенија, промоција /продажба за трето лице/, пропагандни дејности, проучување на пазарот /маркетинг/, проверка на сметки, рекламирање по пат на радио, рекламирање по пат на телевизија, рекламни огласи (ширење на рекламни огласи), статистичко информирање, телефонско одговарање (служби за телефонско одговарање/за отсутни претплатници/, ширење рекламен материјал /трактати, проспекти, печатени примероци
кл. 38 услуги на телекомуникација и информативна технологија, имено, пренос на глас, податоци, слика, аудио, видео и информации по пат на телефон, телевизија и глобална комуникациска мрежа; услуги на лична комуникација; услуги на пејџери; лизинг телекомуникациски опреми, напојувања и системи; услуги на електронска пошта; услуги на телевизиски пренос; обезбедување вести и информации по пат на телефон, телевизија и глобална комуникациска мрежа; обезбедување информацми од именик по пат на телефон, телевизија и глобална комуникациска мрежа; обезбедување мултикорисннички интерактивен пристап на глобална комуникациска мрежа; пренос и емитирање на сите видови аудио и видео програми по пат на телефон, телевизија и глобална

комуникациска мрежа, главни (стожерни) интернет услуги, имено, брза линија или сериски врски кои стваараат главен премин во рамките на мрежата; видео и аудио телеконференции по пат на интернет, услуги на асинхронен трансфер мод (АТМ), услуги на дигитални мрежи на интегрирани услуги (ИСДН), интернет протокол (ИП) на комуникациски услуги, услуги на виртуелна приватна мрежа (ВПН) и услуги на приватна линија; обезбедување услуги на телекомуникациски мрежни премини и услуги на поврзување со протокол на пренос на рамка заради пренос на податоци; услуги на пренос на пакет од електронски податоци; услуги на комутација на гласот, податоци, видео и мултимедиа; овозможување телекомуникациско поврзување на интернет и на други компјутеризирани комуникации, податоци и безжична мрежа; обезбедување мултикориснички пристап на безжична комуникациска мрежа; обезбедување факс услуги; обезбедување услуги на складирање на електронски податоци за трети лица; телекомуникациски услуги, особено, обезбедување мрежен премин за поврзување независни телекомуникациски и компјутерски мрежи заради поделба на интернет сообраќајот; услуги на говорна пошта; телекомуникациски услуги, особено, обезбедување бесплатни услуги и услуги на насочување на повиците; услуги на центрите за пораки во вид на телефонски говорни пораки; услуги на видео и аудио конференции и конференции на телефонски податоци; безжични телекомуникациски услуги, имено, безжичен пренос на звук и податоци; телекомуникациски услуги, имено обезбедување глас по пат на интернет протокол; обезбедување мрежен пристап со цел на размена на интернет сообраќајот помеѓу преносници на интернет сообраќајот; услуги на електронски пораки кл. 42 услуги на хостирање на web страници, услуги на дизајнирање на web страници, работа на електронски информациски мрежи; консалтинг услуги и услуги на дизајн во областа на информативни технологии, компјутерско програмирање, телекомуникација, комуникациски мрежи, компјутеризирани комуникации, услуги на менаџмент на центри на податоци и глобални комуникациски мрежи; обезбедување услуги на центри на податоци; хостирање (хостинг), складирање и одржување на web страници, web центри, електронска пошта, електронски групи, лист сервери како и на дигитална содржина и податоци на трети лица; услуги на провајдери на апликативни услуги (АСП), имено, хостирање компјутерски софтверски апликации за трети лица; услуги на автентификација во областа на телекомуникација и мрежа; дизајн во областа на компјутеризирани комуникации и мрежи наподатоци; обезбедување информации во областа на мрежни услуги на компјутеризирани комуникации и услуги на центри на податоци

---

(111) **24530** (151) 10/04/2017
(210) ТМ 2015/995 (220) 07/10/2015
(181) 07/10/2025
(450) 30/04/2017
(732) **Друштво за комуникациски услуги ОНЕ.ВИП ДОО Скопје**
ул. Филип Втори Македонски бр. 3, ДЦ Соравиа, 8 кат, 1000, Скопје, МК
(740) БЕРИН Д.О.О. СКОПЈЕ
ул.Македонија бр.27/2/22, 1000 Скопје
(540)

Vip Connect Duo TV

(551) индивидуална
(510, 511)
кл. 35 дејности (помош во водењето на дејностите), демонстрација на производи, информации за дејноста, информатички

картотеки (водење на информатичките картотеки), изложби (организирање изложби) во комерцијални или рекламни цели, изнајмување рекламен простор, изнајмување уреднички апарати, изнајнување рекламен материјал, изработка на такси, изводи од сметка (изработка на изводи од сметка), јавно мислење (испитување на јавното мислење), објавување рекламни текстови, огласување /рекламирање/, организирање дејности (советување за организирање на дејностите), плакатирање /огласување/, преписи на соопштенија, промоција /продажба за трето лице/, пропагандни дејности, проучување на пазарот /маркетинг/, проверка на сметки, рекламирање по пат на радио, рекламирање по пат на телевизија, рекламни огласи (ширење на рекламни огласи), статистичко информирање, телефонско одговарање (служби за телефонско одговарање/за отсутни претплатници/, ширење рекламен материјал /трактати, проспекти, печатени примероци

кл. 38 услуги на телекомуникација и информативна технологија, имено, пренос на глас, податоци, слика, аудио, видео и информации по пат на телефон, телевизија и глобална комуникациска мрежа; услуги на лична комуникација; услуги на пејџери; лизинг телекомуникациски опреми, напојувања и системи; услуги на електронска пошта; услуги на телевизиски пренос; обезбедување вести и информации по пат на телефон, телевизија и глобална комуникациска мрежа; обезбедување информацми од именик по пат на телефон, телевизија и глобална комуникациска мрежа; обезбедување мултикориснички интерактивен пристап на глобална комуникациска мрежа; пренос и емитирање на сите видови аудио и видео програми по пат на телефон, телевизија и глобална комуникациска мрежа, главни (стожерни) интернет услуги, имено, брза линија или сериски врски кои стваараат главен премин во рамките на мрежата; видео и аудио телеконференции по пат на интернет, услуги на асинхронен трансфер мод (АТМ), услуги на дигитални мрежи на интегрирани услуги (ИСДН), интернет протокол (ИП) на комуникациски услуги, услуги на виртуелна приватна мрежа (ВПН) и услуги на приватна линија; обезбедување услуги на телекомуникациски мрежни премини и услуги на поврзување со протокол на пренос на рамка заради пренос на податоци; услуги на пренос на пакет од електронски податоци; услуги на комутација на гласот, податоци, видео и мултимедиа; овозможување телекомуникациско поврзување на интернет и на други компјутеризирани комуникации, податоци и безжична мрежа; обезбедување мултикориснички пристап на безжична комуникациска мрежа; обезбедување факс услуги; обезбедување услуги на складирање на електронски податоци за трети лица; телекомуникациски услуги, особено, обезбедување мрежен премин за поврзување независни телекомуникациски и компјутерски мрежи заради поделба на интернет сообраќајот; услуги на говорна пошта; телекомуникациски услуги, особено, обезбедување бесплатни услуги и услуги на насочување на повиците; услуги на центрите за пораки во вид на телефонски говорни пораки; услуги на видео и аудио конференции и конференции на телефонски податоци; безжични телекомуникациски услуги, имено, безжичен пренос на звук и податоци; телекомуникациски услуги, имено обезбедување глас по пат на интернет протокол; обезбедување мрежен пристап со цел на размена на интернет сообраќајот помеѓу преносници на интернет сообраќајот; услуги на електронски пораки

кл. 42 услуги на хостирање на web страници,

услуги на дизајнирање на web страници, работа на електронски информациски мрежи; консалтинг услуги и услуги на дизајн во областа на информативни технологии, компјутерско програмирање, телекомуникација, комуникациски мрежи, компјутеризирани комуникации, услуги на менаџмент на центри на податоци и глобални комуникациски мрежи; обезбедување услуги на центри на податоци; хостирање (хостинг), складирање и одржување на web страници, web центри, електронска пошта, електронски групи, лист сервери како и на дигитална содржина и податоци на трети лица; услуги на провајдери на апликативни услуги (АСП), имено, хостирање компјутерски софтверски апликации за трети лица; услуги на автентификација во областа на телекомуникација и мрежа; дизајн во областа на компјутеризирани комуникации и мрежи наподатоци; обезбедување информации во областа на мрежни услуги на компјутеризирани комуникации и услуги на центри на податоци

---

(111) **24528** (151) 10/04/2017
(210) ТМ 2015/996 (220) 07/10/2015
(181) 07/10/2025
(450) 30/04/2017

(732**) Друштво за комуникациски услуги ОНЕ.ВИП ДОО Скопје**
ул. Филип Втори Македонски бр. 3, ДЦ Соравиа, 8 кат, 1000, Скопје, МК
(740) БЕРИН Д.О.О. СКОПЈЕ
ул.Македонија бр.27/2/22, 1000 Скопје
(540)

Vip Connect Duo Net

(551) индивидуална
(510, 511)
кл. 35 дејности (помош во водењето на дејностите), демонстрација на производи, информации за дејноста, информатички картотеки (водење на информатичките картотеки), изложби (организирање изложби) во комерцијални или рекламни цели, изнајмување рекламен простор, изнајмување уреднички апарати, изнајнување рекламен материјал, изработка на такси, изводи од сметка (изработка на изводи од сметка), јавно мислење (испитување на јавното мислење), објавување рекламни текстови, огласување /рекламирање/, организирање дејности (советување за организирање на дејностите), плакатирање /огласување/, преписи на соопштенија, промоција /продажба за трето лице/, пропагандни дејности, проучување на пазарот /маркетинг/, проверка на сметки, рекламирање по пат на радио, рекламирање по пат на телевизија, рекламни огласи (ширење на рекламни огласи), статистичко информирање, телефонско одговарање (служби за телефонско одговарање/за отсутни претплатници/, ширење рекламен материјал /трактати, проспекти, печатени примероци
кл. 38 услуги на телекомуникација и информативна технологија, имено, пренос на глас, податоци, слика, аудио, видео и информации по пат на телефон, телевизија и глобална комуникациска мрежа; услуги на лична комуникација; услуги на пејџери; лизинг телекомуникациски опреми, напојувања и системи; услуги на електронска пошта; услуги на телевизиски пренос; обезбедување вести и информации по пат на телефон, телевизија и глобална комуникациска мрежа; обезбедување информацми од именик по пат на телефон, телевизија и глобална комуникациска мрежа; обезбедување мултикориснички интерактивен пристап на глобална комуникациска мрежа; пренос и емитирање на сите видови аудио и видео програми по пат на телефон, телевизија и глобална комуникациска мрежа, главни (стожерни) интернет услуги, имено, брза линија или

сериски врски кои стваараат главен премин во рамките на мрежата; видео и аудио телеконференции по пат на интернет, услуги на асинхронен трансфер мод (АТМ), услуги на дигитални мрежи на интегрирани услуги (ИСДН), интернет протокол (ИП) на комуникациски услуги, услуги на виртуелна приватна мрежа (ВПН) и услуги на приватна линија; обезбедување услуги на телекомуникациски мрежни премини и услуги на поврзување со протокол на пренос на рамка заради пренос на податоци; услуги на пренос на пакет од електронски податоци; услуги на комутација на гласот, податоци, видео и мултимедиа; овозможување телекомуникациско поврзување на интернет и на други компјутеризирани комуникации, податоци и безжична мрежа; обезбедување мултикориснички пристап на безжична комуникациска мрежа; обезбедување факс услуги; обезбедување услуги на складирање на електронски податоци за трети лица; телекомуникациски услуги, особено, обезбедување мрежен премин за поврзување независни телекомуникациски и компјутерски мрежи заради поделба на интернет сообраќајот; услуги на говорна пошта; телекомуникациски услуги, особено, обезбедување бесплатни услуги и услуги на насочување на повиците; услуги на центрите за пораки во вид на телефонски говорни пораки; услуги на видео и аудио конференции и конференции на телефонски податоци; безжични телекомуникациски услуги, имено, безжичен пренос на звук и податоци; телекомуникациски услуги, имено обезбедување глас по пат на интернет протокол; обезбедување мрежен пристап со цел на размена на интернет сообраќајот помеѓу преносници на интернет сообраќајот; услуги на електронски пораки кл. 42 услуги на хостирање на web страници, услуги на дизајнирање на web страници, работа на електронски информациски мрежи; консалтинг услуги и услуги на дизајн во областа на информативни технологии, компјутерско програмирање, телекомуникација, комуникациски мрежи, компјутеризирани комуникации, услуги на менаџмент на центри на податоци и глобални комуникациски мрежи; обезбедување услуги на центри на податоци; хостирање (хостинг), складирање и одржување на web страници, web центри, електронска пошта, електронски групи, лист сервери како и на дигитална содржина и податоци на трети лица; услуги на провајдери на апликативни услуги (АСП), имено, хостирање компјутерски софтверски апликации за трети лица; услуги на автентификација во областа на телекомуникација и мрежа; дизајн во областа на компјутеризирани комуникации и мрежи наподатоци; обезбедување информации во областа на мрежни услуги на компјутеризирани комуникации и услуги на центри на податоци

---

(111) **24526** (151) 10/04/2017
(210) ТМ 2015/997 (220) 07/10/2015
(181) 07/10/2025
(450) 30/04/2017

(732) **Друштво за комуникациски услуги ОНЕ.ВИП ДОО Скопје**
ул. Филип Втори Македонски бр. 3, ДЦ Соравиа, 8 кат, 1000, Скопје, МК

(740) БЕРИН Д.О.О. СКОПЈЕ
ул.Македонија бр.27/2/22, 1000 Скопје

(540)

Vip Конект

(551) индивидуална
(510, 511)
кл. 35 дејности (помош во водењето на дејностите), демонстрација на производи, информации за дејноста, информатички картотеки (водење на информатичките

картотеки), изложби (организирање изложби) во комерцијални или рекламни цели, изнајмување рекламен простор, изнајмување уреднички апарати, изнајнување рекламен материјал, изработка на такси, изводи од сметка (изработка на изводи од сметка), јавно мислење (испитување на јавното мислење), објавување рекламни текстови, огласување /рекламирање/, организирање дејности (советување за организирање на дејностите), плакатирање /огласување/, преписи на соопштенија, промоција /продажба за трето лице/, пропагандни дејности, проучување на пазарот /маркетинг/, проверка на сметки, рекламирање по пат на радио, рекламирање по пат на телевизија, рекламни огласи (ширење на рекламни огласи), статистичко информирање, телефонско одговарање (служби за телефонско одговарање/за отсутни претплатници/, ширење рекламен материјал /трактати, проспекти, печатени примероци

кл. 38 услуги на телекомуникација и информативна технологија, имено, пренос на глас, податоци, слика, аудио, видео и информации по пат на телефон, телевизија и глобална комуникациска мрежа; услуги на лична комуникација; услуги на пејџери; лизинг телекомуникациски опреми, напојувања и системи; услуги на електронска пошта; услуги на телевизиски пренос; обезбедување вести и информации по пат на телефон, телевизија и глобална комуникациска мрежа; обезбедување информацми од именик по пат на телефон, телевизија и глобална комуникациска мрежа; обезбедување мултикориснички интерактивен пристап на глобална комуникациска мрежа; пренос и емитирање на сите видови аудио и видео програми по пат на телефон, телевизија и глобална комуникациска мрежа, главни (стожерни) интернет услуги, имено, брза линија или сериски врски кои стваараат главен премин во рамките на мрежата; видео и аудио телеконференции по пат на интернет, услуги на асинхронен трансфер мод (АТМ), услуги на дигитални мрежи на интегрирани услуги (ИСДН), интернет протокол (ИП) на комуникациски услуги, услуги на виртуелна приватна мрежа (ВПН) и услуги на приватна линија; обезбедување услуги на телекомуникациски мрежни премини и услуги на поврзување со протокол на пренос на рамка заради пренос на податоци; услуги на пренос на пакет од електронски податоци; услуги на комутација на гласот, податоци, видео и мултимедиа; овозможување телекомуникациско поврзување на интернет и на други компјутеризирани комуникации, податоци и безжична мрежа; обезбедување мултикориснички пристап на безжична комуникациска мрежа; обезбедување факс услуги; обезбедување услуги на складирање на електронски податоци за трети лица; телекомуникациски услуги, особено, обезбедување мрежен премин за поврзување независни телекомуникациски и компјутерски мрежи заради поделба на интернет сообраќајот; услуги на говорна пошта; телекомуникациски услуги, особено, обезбедување бесплатни услуги и услуги на насочување на повиците; услуги на центрите за пораки во вид на телефонски говорни пораки; услуги на видео и аудио конференции и конференции на телефонски податоци; безжични телекомуникациски услуги, имено, безжичен пренос на звук и податоци; телекомуникациски услуги, имено обезбедување глас по пат на интернет протокол; обезбедување мрежен пристап со цел на размена на интернет сообраќајот помеѓу преносници на интернет сообраќајот; услуги на електронски пораки

кл. 42 услуги на хостирање на web страници, услуги на дизајнирање на web страници,

работа на електронски информациски мрежи; консалтинг услуги и услуги на дизајн во областа на информативни технологии, компјутерско програмирање, телекомуникација, комуникациски мрежи, компјутеризирани комуникации, услуги на менаџмент на центри на податоци и глобални комуникациски мрежи; обезбедување услуги на центри на податоци; хостирање (хостинг), складирање и одржување на web страници, web центри, електронска пошта, електронски групи, лист сервери како и на дигитална содржина и податоци на трети лица; услуги на провајдери на апликативни услуги (АСП), имено, хостирање компјутерски софтверски апликации за трети лица; услуги на автентификација во областа на телекомуникација и мрежа; дизајн во областа на компјутеризирани комуникации и мрежи наподатоци; обезбедување информации во областа на мрежни услуги на компјутеризирани комуникации и услуги на центри на податоци

---

(111) **24527** (151) 10/04/2017
(210) ТМ 2015/998 (220) 07/10/2015
(181) 07/10/2025
(450) 30/04/2017

(732**) Друштво за комуникациски услуги ОНЕ.ВИП ДОО Скопје**
ул. Филип Втори Македонски бр. 3, ДЦ Соравиа, 8 кат, 1000, Скопје, МК

(740) БЕРИН Д.О.О. СКОПЈЕ
ул.Македонија бр.27/2/22, 1000 Скопје

(540)

Vip Connect

(551) индивидуална

(510, 511)

кл. 35 дејности (помош во водењето на дејностите), демонстрација на производи, информации за дејноста, информатички картотеки (водење на информатичките картотеки), изложби (организирање изложби) во комерцијални или рекламни цели, изнајмување рекламен простор, изнајмување уреднички апарати, изнајнување рекламен материјал, изработка на такси, изводи од сметка (изработка на изводи од сметка), јавно мислење (испитување на јавното мислење), објавување рекламни текстови, огласување /рекламирање/, организирање дејности (советување за организирање на дејностите), плакатирање /огласување/, преписи на соопштенија, промоција /продажба за трето лице/, пропагандни дејности, проучување на пазарот /маркетинг/, проверка на сметки, рекламирање по пат на радио, рекламирање по пат на телевизија, рекламни огласи (ширење на рекламни огласи), статистичко информирање, телефонско одговарање (служби за телефонско одговарање/за отсутни претплатници/, ширење рекламен материјал /трактати, проспекти, печатени примероци

кл. 38 услуги на телекомуникација и информативна технологија, имено, пренос на глас, податоци, слика, аудио, видео и информации по пат на телефон, телевизија и глобална комуникациска мрежа; услуги на лична комуникација; услуги на пејџери; лизинг телекомуникациски опреми, напојувања и системи; услуги на електронска пошта; услуги на телевизиски пренос; обезбедување вести и информации по пат на телефон, телевизија и глобална комуникациска мрежа; обезбедување информацми од именик по пат на телефон, телевизија и глобална комуникациска мрежа; обезбедување мултикориснички интерактивен пристап на глобална комуникациска мрежа; пренос и емитирање на сите видови аудио и видео програми по пат на телефон, телевизија и глобална комуникациска мрежа, главни (стожерни) интернет услуги, имено, брза линија или

сериски врски кои стваараат главен премин во рамките на мрежата; видео и аудио телеконференции по пат на интернет, услуги на асинхронен трансфер мод (АТМ), услуги на дигитални мрежи на интегрирани услуги (ИСДН), интернет протокол (ИП) на комуникациски услуги, услуги на виртуелна приватна мрежа (ВПН) и услуги на приватна линија; обезбедување услуги на телекомуникациски мрежни премини и услуги на поврзување со протокол на пренос на рамка заради пренос на податоци; услуги на пренос на пакет од електронски податоци; услуги на комутација на гласот, податоци, видео и мултимедиа; овозможување телекомуникациско поврзување на интернет и на други компјутеризирани комуникации, податоци и безжична мрежа; обезбедување мултикориснички пристап на безжична комуникациска мрежа; обезбедување факс услуги; обезбедување услуги на складирање на електронски податоци за трети лица; телекомуникациски услуги, особено, обезбедување мрежен премин за поврзување независни телекомуникациски и компјутерски мрежи заради поделба на интернет сообраќајот; услуги на говорна пошта; телекомуникациски услуги, особено, обезбедување бесплатни услуги и услуги на насочување на повиците; услуги на центрите за пораки во вид на телефонски говорни пораки; услуги на видео и аудио конференции и конференции на телефонски податоци; безжични телекомуникациски услуги, имено, безжичен пренос на звук и податоци; телекомуникациски услуги, имено обезбедување глас по пат на интернет протокол; обезбедување мрежен пристап со цел на размена на интернет сообраќајот помеѓу преносници на интернет сообраќајот; услуги на електронски пораки кл. 42 услуги на хостирање на web страници, услуги на дизајнирање на web страници, работа на електронски информациски мрежи; консалтинг услуги и услуги на дизајн во областа на информативни технологии, компјутерско програмирање, телекомуникација, комуникациски мрежи, компјутеризирани комуникации, услуги на менаџмент на центри на податоци и глобални комуникациски мрежи; обезбедување услуги на центри на податоци; хостирање (хостинг), складирање и одржување на web страници, web центри, електронска пошта, електронски групи, лист сервери како и на дигитална содржина и податоци на трети лица; услуги на провајдери на апликативни услуги (АСП), имено, хостирање компјутерски софтверски апликации за трети лица; услуги на автентификација во областа на телекомуникација и мрежа; дизајн во областа на компјутеризирани комуникации и мрежи наподатоци; обезбедување информации во областа на мрежни услуги на компјутеризирани комуникации и услуги на центри на податоци

---

(111) **24360** (151) 23/03/2017
(210) ТМ 2015/999 (220) 07/10/2015
(181) 07/10/2025
(450) 30/04/2017

(732**) Друштво за трговија на големо и мало Агротехна Атанас и др. ДОО увоз-извоз Скопје**
ул. Борис Трајковски 9 бр. 10, 1000, Скопје, МК

(540)

(551) индивидуална
(510, 511)
кл. 7 машини и машински алати; мотори и погонски машини (освен за копнени возила); машински елементи за спојување и пренос (освен за копнени озила); земјоделски направи (кои не се рачни); инкубатори за јајца
кл. 12 возила, апарати за движење по земја, воздух или вода
кл. 35 рекламирање, водење на работењето; управување со работата; канцелариски работи

---

(111) **24270** (151) 10/03/2017
(210) TM 2015/1005 (220) 09/10/2015
(181) 09/10/2025
(450) 30/04/2017
(732) **Toto Limited**
Level 1, Blue Harbour Business Centre, Ta' Xbiex Yacht Marina, Ta' Xbiex XBX1027, MT
(740) Адвокатско друштво Пепељугоски
Ул.”Вељко Влаховиќ” 4/ 1-1, 1000, Скопје
(540)

(591) црна, бела, сива, црвена
(551) индивидуална
(510, 511)
кл. 32 минерална и сода-вода и други безалкохолни пијалаци; пијалаци од овошје и овошни сокови; сирупи и други препарати за производство на пијалаци

---

(111) **24272** (151) 10/03/2017
(210) TM 2015/1007 (220) 09/10/2015
(181) 09/10/2025
(450) 30/04/2017
(732) **Toto Limited**
Level 1, Blue Harbour Business Centre, Ta' Xbiex Yacht Marina, Ta' Xbiex XBX1027, MT
(740) Адвокатско друштво Пепељугоски
Ул.”Вељко Влаховиќ” 4/ 1-1, 1000, Скопје
(540)

(591) светло зелена, темно зелена, бела
(551) индивидуална
(510, 511)
кл. 32 минерална и сода-вода и други безалкохолни пијалаци; пијалаци од овошје и овошни сокови; сирупи и други препарати за производство на пијалаци

---

(111) **24274** (151) 10/03/2017
(210) TM 2015/1008 (220) 09/10/2015
(181) 09/10/2025
(450) 30/04/2017
(732) **Toto Limited**
Level 1, Blue Harbour Business Centre, Ta' Xbiex Yacht Marina, Ta' Xbiex XBX1027, MT
(740) Адвокатско друштво Пепељугоски
Ул.”Вељко Влаховиќ” 4/ 1-1, 1000, Скопје
(540)

(591) светло зелена, темно зелена, бела, сина
(551) индивидуална
(510, 511)

кл. 32 минерална и сода-вода и други безалкохолни пијалаци; пијалаци од овошје и овошни сокови; сирупи и други препарати за производство на пијалаци

---

(111) **24277** (151) 10/03/2017
(210) ТМ 2015/1009 (220) 09/10/2015
(181) 09/10/2025
(450) 30/04/2017
(732**) Toto Limited**
Level 1, Blue Harbour Business Centre, Ta' Xbiex Yacht Marina, Ta' Xbiex XBX1027, MT
(740) Адвокатско друштво Пепељугоски Ул.”Вељко Влаховиќ” 4/ 1-1, 1000, Скопје
(540)

(591) бела, сина
(551) индивидуална
(510, 511)
кл. 32 минерална и сода-вода и други безалкохолни пијалаци; пијалаци од овошје и овошни сокови; сирупи и други препарати за производство на пијалаци

---

(111) **24366** (151) 23/03/2017
(210) ТМ 2015/1010 (220) 09/10/2015
(181) 09/10/2025
(450) 30/04/2017
(732**) Toto Limited**
Level 1, Blue Harbour Business Centre, Ta' Xbiex Yacht Marina, Ta' Xbiex XBX1027, MT
(740) Адвокатско друштво Пепељугоски Ул.”Вељко Влаховиќ” 4/ 1-1, 1000, Скопје
(540)

(591) зелена, портокалова, црна, жолта
(551) индивидуална
(510, 511)
кл. 32 минерална и сода-вода и други безалкохолни пијалаци; пијалаци од овошје и овошни сокови; сирупи и други препарати за производство на пијалаци

---

(111) **24281** (151) 10/03/2017
(210) ТМ 2015/1011 (220) 09/10/2015
(181) 09/10/2025
(450) 30/04/2017
(732**) Toto Limited**
Level 1, Blue Harbour Business Centre, Ta' Xbiex Yacht Marina, Ta' Xbiex XBX1027, MT
(740) Адвокатско друштво Пепељугоски Ул.”Вељко Влаховиќ” 4/ 1-1, 1000, Скопје
(540)

(591) бела, сина
(551) индивидуална
(510, 511)
кл. 32 минерална и сода-вода и други безалкохолни пијалаци; пијалаци од овошје и овошни сокови; сирупи и други препарати за производство на пијалаци

---

(111) **24283** (151) 10/03/2017
(210) ТМ 2015/1012 (220) 09/10/2015
(181) 09/10/2025
(450) 30/04/2017
(732**) Toto Limited**

Level 1, Blue Harbour Business Centre, Ta' Xbiex Yacht Marina, Ta' Xbiex XBX1027, MT
(740) Адвокатско друштво Пепељугоски Ул."Вељко Влаховиќ" 4/ 1-1, 1000, Скопје
(540)

(591) зелена
(551) индивидуална
(510, 511)
кл. 32 минерална и сода-вода и други безалкохолни пијалаци; пијалаци од овошје и овошни сокови; сирупи и други препарати за производство на пијалаци

---

(111) **24310** (151) 10/03/2017
(210) ТМ 2015/1013 (220) 09/10/2015
(181) 09/10/2025
(450) 30/04/2017
(732) **HELBA ILAC IC VE DIS SANAYI TICARET LIMITED SIRKETI**
Yenibosna Mahallesi 29 Ekim Caddesi No: 3/25 - 26, TR 34197 Bahcelievler , Istanbul, TR
(740) Адвокатско друштво Пепељугоски Ул."Вељко Влаховиќ" 4/ 1-1, 1000, Скопје
(540)

Seawell

(551) индивидуална
(510, 511)
кл. 10 медицински помагала

---

(111) **24364** (151) 23/03/2017
(210) ТМ 2015/1018 (220) 09/10/2015
(181) 09/10/2025
(450) 30/04/2017
(300) 013964259 20/04/2015 EM
(732) **Herbalife International, Inc.**
800 W. Olympic Blvd., Suite 406, Los Angeles, California 90015, US
(740) ПЕТОШЕВИЌ ДООЕЛ СКОПЈЕ
ул. Орце Николов 68/4 реон 20, 1000, Скопје
(540)

BETA HEART

(551) индивидуална
(510, 511)
кл. 5 додатоци во исхраната

---

(111) **24362** (151) 23/03/2017
(210) ТМ 2015/1019 (220) 09/10/2015
(181) 09/10/2025
(450) 30/04/2017
(300) 54190/2015 09/04/2015 CH
(732) **TOP SHOP INTERNATIONAL SA**
Via Ferruccio Pelli 13, 6900 Lugano, CH
(740) ПЕТОШЕВИЌ ДООЕЛ СКОПЈЕ
ул. Орце Николов 68/4 реон 20, 1000, Скопје
(540)

HOT SHAPERS

(551) индивидуална
(510, 511)
кл. 25 облека, долна облека, обувки, капи

---

(111) **24284** (151) 10/03/2017
(210) ТМ 2015/1020 (220) 09/10/2015
(181) 09/10/2025
(450) 30/04/2017
(732) **NBA Propertes, Inc**
Olympic Tower - 645 Fifth Avenue, New York, New York 10022, US
(740) Друштво за застапување од областа на индустриската сопственост ЖИВКО МИЈАТОВИЌ АНД ПАРТНЕРС ДОО Скопје
Ул. Даме Груев бр. 3/2-11 1000 Скопје
(540)

(591) сива, виолетова и сите нијанси на портокалова
(551) индивидуална
(510, 511)
кл. 41 забава и образовни услуги во смисла на тековни телевизиски и радио програми во областа на кошарката и пренос во живо на кошаркарски натпревари и кошаркарски приредби; продукција и дистрибуција на радио и телевизиски шоу програми на кошаркарски натпревари, кошаркарски настани и програми во областа на кошарката; водење и организирање на кошаркарски школи и кампови, школи и кампови за тренери, школи и кампови за танцов тим и кошаркарски натпревари; услуги на забава во смисла на лично појавување на маскота во костим или во танцов тим на кошаркарски натпревари и приредби, школи, кампови, промоции и други настани поврзани со кошарката, посебни настани и забави; услуги на клубови на обожаватели; услуги на забава, имено обезбедување на веб-страна со мултимедијална содржина во смисла на најзначајни телевизиски настани, интерактивни најзначајни телевизиски настани, видео снимки, снимање на видео преноси, интерактивен видео избор на најзначајни настани, радио програма, најзначајни настани на радио и аудио снимки во полето на кошарката; пренесување на вести и информации во смисла на статистички и други податоци во полето на кошарката; он-лајн игри кои не може да се преземаат, имено, компјутерски игри, видео игри, интерактивни видео игри, акциони игри за вештини, аркадни игри, друштвени игри за деца и возрасни, игри на табла, сложувалки и игри на погодување, услуги на електронско издаваштво; имено, издавање на часописи, водичи, билтени, боенки и други распореди на натпреварите преку Интернет, сите во полето на кошарката; обезбедување на он-лајн компјутерска база на податоци во полето на кошарката

---

(111) **24368** (151) 23/03/2017
(210) ТМ 2015/1026 (220) 09/10/2015
(181) 09/10/2025
(450) 30/04/2017
(732**) Друштво за трговија на мало и големо КАМ ДОО Скопје**
бул. „Србија“ бр. 35,, 1000, Скопје, Скопје, МК
(740) БЕРИН Д.О.О. СКОПЈЕ
ул.Македонија бр.27/2/22, 1000 Скопје
(540)

ROLLETI

(551) индивидуална
(510, 511)
кл. 16 хартија, картон и производите од нив што не се опфатени со другите класи; печатени работи; книговезнички материјал; фотографии; канцелариски материјали; лепила за канцелариска или куќна употреба; материјали што ги користат уметниците; сликарски четки; машини за пишување и канцелариски прибор (освен мебел); материјал за обука и настава (освен апарати); пластични материјали за пакување (што не се вклучени во другите класи); пелатарски букви; клишиња; бебешки пелени [гаќички] од хартија и целулоза за еднократна употреба, бебешки пелени од хартија и целулоза за еднократна употреба; бебешки шамичиња од хартија и целулоза за

еднократна употреба, бришачи, крпи од хартија, крпи од хартија за маса, кеси од хартија, отстранување шминка (шамивчиња од хартија за отстранување шминка), подметки од хартија, производи за бришење, кујнски бришачи, салфети од хартија за маса, тоалетна хартија, шамичиња од хартија, шамичиња од хартија и целулоза за еднократна употреба
кл. 21 куќни или кујнски апарати и садови; чешли и сунѓери; четки (со исклучок на сликарски четки); материјали за правење четки; прибор за чистење; челични жици за стружење; сурово или полуобработено стакло (освен стакло што се користи во градежништвото); стаклени производи, порцелански и керамички предмети што не се вклучени во другите класи
кл. 24 текстил и текстилни производи кои не се опфатени со другите класи; покривки за кревети и маси

---

(111) **24363** (151) 23/03/2017
(210) ТМ 2015/1027 (220) 13/10/2015
(181) 13/10/2025
(450) 30/04/2017
(300) 014099774 21/05/2015 EM
(732) **Herbalife International, Inc.**
800 W. Olympic Blvd., Suite 406, Los Angeles, California 90015, US
(740) ПЕТОШЕВИЌ ДООЕЛ СКОПЈЕ
ул. Орце Николов 68/4 реон 20, 1000, Скопје
(540)

Beta Heart

(591) црвена
(551) индивидуална
(510, 511)
кл. 5 додатоци во исхрана

---

(111) **24285** (151) 10/03/2017
(210) ТМ 2015/1034 (220) 14/10/2015
(181) 14/10/2025
(450) 30/04/2017
(300) 58598/2015 17/07/2015 CH
(732) **The Procter & Gamble Company**
One Procter & Gamble Plaza, Cincinnati, Ohio 45202, US
(740) БИНПРО ДООЕЛ СКОПЈЕ
ул. Ленинова бр.15а-13,1000 Скопје
(540)

HEAD & SHOULDERS
CLINICALLY PROVEN
SOLUTIONS

(551) индивидуална
(510, 511)
кл. 3 сапуни, лосиони за коса, препарати за чистење, нега и разубавување на скалпот и косата, производи за стилизирање на косата, препарати за нијансирање, белење, осветлување и боење на косата

---

(111) **24286** (151) 10/03/2017
(210) ТМ 2015/1035 (220) 14/10/2015
(181) 14/10/2025
(450) 30/04/2017
(732) **INTERNATIONAL FOODSTUFFS COMPANY**
Al-Wahda Street Industrial Area No.1 P.O.Box 4115, Sharjah, AE
(740) ТОНИ МЛАДЕНОВСКИ
Ул. "Илинденска" 2/ 13, 1400, Велес
(540)

Alfa

(591) зелена, нијанси на зелена, жолта и кафена
(551) индивидуална
(510, 511)
кл. 29 месо, риба, живина и дивеч; преработени производи од месо; мешунки ; супи, бујон; преработени маслинки,

маслинова паста; млеко и млечни производи, путер; масло за јадење; сушени, конзервирани, смрзнати, варени, пушени или солени овошја и зеленчук; доматно пире. Готови јатки и сушено овошје како грицки; намази од лешник и путер од кикиритки; таан (семе од сусам паста); јајца и јајца во прав; чипс

кл. 30 кафе, какао; пијалоци на основа на кафе или какао; пијалаци на основа на чоколадо; тестенини, полнети кнедли, тестенини; колачи и пекарски производи врз основа на брашно; десерти врз основа на брашно и чоколадо; леб, симит (турскиот прстенест ѓеврек покриен со сусам], погача [турскиот ѓеврек], пита, сендвичи, катмер [турско тесто], пити, торти, баклава (турски десерт на основа на тесто обложени со сируп], кадаиф [турскиот десерт на основа на тесто]; десерти врз основа на тестото обложени со сируп; пудинзи, пудинг, казандиби [турски пудинг], сутлијаш, кескул [турскиот пудинг]; Мед, пчелин лепак за човечка исхрана (саќе), прополис за исхрана; Мирудии'за прехранбени производи, ванила (арома), зачини, сосови (мирудии), сос од домати; Квасец, прашок за пециво; Брашно, гриз, скроб за храна; шеќер, коцка шеќер, шеќер во прав; Чај, леден чај; Ситни слатки, чоколади, бисквити, крекери, наполитанки (вафли); Гуми за џвакање; Сладолед, масло за јадење, мраз; Сол; ужинка со основа од житарки, пуканки, мелен овес, пченкарен чипс, житарики за појадок, обработена пченицата за исхрана на луѓето, кршен јачмен за исхрана на луѓето, преработен овес за исхрана на луѓето, преработен 'рж за исхрана на луѓето, ориз; меласа за храна кл. 43 услуги за обезбедување на храна и пијалок; Привремено сместување; Детски градинки (јасли); Чување на животни

(111) **24287** (151) 10/03/2017
(210) TM 2015/1036 (220) 15/10/2015
(181) 15/10/2025
(450) 30/04/2017
(732) **Трговско радиодифузно друштво ТЕЛЕВИЗИЈА МАКПЕТРОЛ ДООЕЛ Скопје**
Кратко име: ТЕЛМА ДООЕЛ СКОПЈЕ
ул. Никола Парапунов 51, Скопје, МК
(540)

ТЕЛМА

(551) индивидуална
(510, 511)
кл. 35 рекламирање, водење на работењето, управување со работата, канцелариски работи
кл. 38 телекомуникации
кл. 41 образовни услуги, обука, забава, спортски и културни активности

(111) **24288** (151) 10/03/2017
(210) TM 2015/1037 (220) 15/10/2015
(181) 15/10/2025
(450) 30/04/2017
(732) **Трговско радиодифузно друштво ТЕЛЕВИЗИЈА МАКПЕТРОЛ ДООЕЛ Скопје**
Кратко име: ТЕЛМА ДООЕЛ СКОПЈЕ
ул. Никола Парапунов 51, Скопје, МК
(540)

(591) темно сина и светло сина
(551) индивидуална
(510, 511)
кл. 35 рекламирање, водење на работењето, управување со работата, канцелариски работи

кл. 38 телекомуникации
кл. 41 образовни услуги, обука, забава, спортски и културни активности

---

(111) **24289** (151) 10/03/2017
(210) ТМ 2015/1038 (220) 15/10/2015
(181) 15/10/2025
(450) 30/04/2017
(732) **Трговско радиодифузно друштво ТЕЛЕВИЗИЈА МАКПЕТРОЛ ДООЕЛ Скопје**
Кратко име: ТЕЛМА ДООЕЛ СКОПЈЕ
ул. Никола Парапунов 51, Скопје, МК
(540)

ТЕЛМА

(591) темно сина и светло сина
(551) индивидуална
(510, 511)
кл. 35 рекламирање, водење на работењето, управување со работата, канцелариски работи
кл. 38 телекомуникации
кл. 41 образовни услуги, обука, забава, спортски и културни активности

---

(111) **24311** (151) 10/03/2017
(210) ТМ 2015/1040 (220) 16/10/2015
(181) 16/10/2025
(450) 30/04/2017
(732) **Друштво за внатрешна и надворешна трговија ТОЗ Пенкала ДООЕЛ Скопје**
, МК
(740) МАЈА ПАРГОВСКА, АДВОКАТ
ул. Миладин Поповиќ бр.13, 1000, Скопје
(540)

tECHNO 777

(551) индивидуална
(510, 511)
кл. 2 бои, фирнајзи, лакови, средства за заштита од рѓа и гниење на дрвото, материи за боење, средства за нагризување, сурови природни смоли, метали во листови и во прав за сликарите, декоратерите, печатарите и уметниците
кл. 16 хартија, картон и производите од нив кои не се опфатени со другите класи, печатени работи, книговезнички материјал, фотографии, канцелариски материјал, лепила за канцелариска и куќна употреба; материјали кои ги користат уметниците, сликарски четки, машини за пишување и канцелариски прибор (освен мебелот); материјали за обука и настава (освен апарати); пластични материјали за пакување кои не се опфатени во другите класи; печатарски букви, клишиња
кл. 17 каучук, гутаперка, гума, азбест, лискун и производи од нив, кои не се опфатени во другите класи, полуфабрикати од пластични материјали, материјали за подлошка, за заптисување и за изолација, свитливи неметални цевки

---

(111) **24198** (151) 08/03/2017
(210) ТМ 2015/1043 (220) 16/10/2015
(181) 16/10/2025
(450) 30/04/2017
(732) **Друштво за внатрешна и надворешна трговија ТОЗ Пенкала ДООЕЛ Скопје**
, МК
(740) МАЈА ПАРГОВСКА, АДВОКАТ
ул. Миладин Поповиќ бр.13, 1000, Скопје
(540)

TOZ Penkala

(551) индивидуална
(510, 511)
кл. 2 бои, фирнајзи, лакови, средства за заштита од рѓа и гниење на дрвото, материи за боење, средства за нагризување, сурови природни смоли, метали во листови и во прав за сликарите, декоратерите, печатарите и уметниците
кл. 16 хартија, картон и производите од нив

кои не се опфатени со другите класи, печатени работи, книговезнички материјал, фотографии, канцелариски материјал, лепила за канцелариска и куќна употреба; материјали кои ги користат уметниците, сликарски четки, машини за пишување и канцелариски прибор (освен мебелот); материјали за обука и настава (освен апарати); пластични материјали за пакување кои не се опфатени во другите класи; печатарски букви, клишиња
кл. 17 каучук, гутаперка, гума, азбест, лискун и производи од нив, кои не се опфатени во другите класи, полуфабрикати од пластични материјали, материјали за подлошка, за заптисување и за изолација, свитливи неметални цевки

---

(111) **24200** (151) 08/03/2017
(210) ТМ 2015/1044 (220) 16/10/2015
(181) 16/10/2025
(450) 30/04/2017
(732**) Друштво за внатрешна и надворешна трговија ТОЗ Пенкала ДООЕЛ Скопје**
, МК
(740) МАЈА ПАРГОВСКА, АДВОКАТ
ул. Миладин Поповиќ бр.13, 1000, Скопје
(540)

AUROGRAF

(551) индивидуална
(510, 511)
кл. 2 бои, фирнајзи, лакови, средства за заштита од рѓа и гниење на дрвото, материи за боење, средства за нагризување, сурови природни смоли, метали во листови и во прав за сликарите, декоратерите, печатарите и уметниците
кл. 16 хартија, картон и производите од нив кои не се опфатени со другите класи, печатени работи, книговезнички материјал, фотографии, канцелариски материјал, лепила за канцелариска и куќна употреба; материјали кои ги користат уметниците, сликарски четки, машини за пишување и канцелариски прибор (освен мебелот); материјали за обука и настава (освен апарати); пластични материјали за пакување кои не се опфатени во другите класи; печатарски букви, клишиња
кл. 17 каучук, гутаперка, гума, азбест, лискун и производи од нив, кои не се опфатени во другите класи, полуфабрикати од пластични материјали, материјали за подлошка, за заптисување и за изолација, свитливи неметални цевки

---

(111) **24312** (151) 13/03/2017
(210) ТМ 2015/1045 (220) 16/10/2015
(181) 16/10/2025
(450) 30/04/2017
(732**) Друштво за внатрешна и надворешна трговија ТОЗ Пенкала ДООЕЛ Скопје**
, МК
(740) МАЈА ПАРГОВСКА, АДВОКАТ
ул. Миладин Поповиќ бр.13, 1000, Скопје
(540)

(551) индивидуална
(510, 511)
кл. 2 бои, фирнајзи, лакови, средства за заштита од рѓа и гниење на дрвото, материи за боење, средства за нагризување, сурови природни смоли, метали во листови и во прав за сликарите, декоратерите, печатарите и уметниците
кл. 16 хартија, картон и производите од нив кои не се опфатени со другите класи, печатени работи, книговезнички материјал, фотографии, канцелариски материјал, лепила за канцелариска и куќна употреба;

материјали кои ги користат уметниците, сликарски четки, машини за пишување и канцелариски прибор (освен мебелот); материјали за обука и настава (освен апарати); пластични материјали за пакување кои не се опфатени во другите класи; печатарски букви, клишиња
кл. 17 каучук, гутаперка, гума, азбест, лискун и производи од нив, кои не се опфатени во другите класи, полуфабрикати од пластични материјали, материјали за подлошка, за запчисување и за изолација, свитливи неметални цевки

---

(111) **24199** (151) 08/03/2017
(210) ТМ 2015/1046 (220) 16/10/2015
(181) 16/10/2025
(450) 30/04/2017
(732**) Друштво за внатрешна и надворешна трговија ТОЗ Пенкала ДООЕЛ Скопје**
, МК
(740) МАЈА ПАРГОВСКА, АДВОКАТ
ул. Миладин Поповиќ бр.13, 1000, Скопје
(540)

Magnetin

(551) индивидуална
(510, 511)
кл. 2 бои, фирнајзи, лакови, средства за заштита од рѓа и гниење на дрвото, материи за боење, средства за нагризување, сурови природни смоли, метали во листови и во прав за сликарите, декоратерите, печатарите и уметниците
кл. 16 хартија, картон и производите од нив кои не се опфатени со другите класи, печатени работи, книговезнички материјал, фотографии, канцелариски материјал, лепила за канцелариска и куќна употреба; материјали кои ги користат уметниците, сликарски четки, машини за пишување и канцелариски прибор (освен мебелот); материјали за обука и настава (освен апарати); пластични материјали за пакување кои не се опфатени во другите класи; печатарски букви, клишиња
кл. 17 каучук, гутаперка, гума, азбест, лискун и производи од нив, кои не се опфатени во другите класи, полуфабрикати од пластични материјали, материјали за подлошка, за запчисување и за изолација, свитливи неметални цевки

---

(111) **24324** (151) 13/03/2017
(210) ТМ 2015/1047 (220) 16/10/2015
(181) 16/10/2025
(450) 30/04/2017
(732**) Друштво за внатрешна и надворешна трговија ТОЗ Пенкала ДООЕЛ Скопје**
, МК
(740) МАЈА ПАРГОВСКА, АДВОКАТ
ул. Миладин Поповиќ бр.13, 1000, Скопје
(540)

FANTASY

(551) индивидуална
(510, 511)
кл. 2 бои, фирнајзи, лакови, средства за заштита од рѓа и гниење на дрвото, материи за боење, средства за нагризување, сурови природни смоли, метали во листови и во прав за сликарите, декоратерите, печатарите и уметниците
кл. 16 хартија, картон и производите од нив кои не се опфатени со другите класи, печатени работи, книговезнички материјал, фотографии, канцелариски материјал, лепила за канцелариска и куќна употреба; материјали кои ги користат уметниците, сликарски четки, машини за пишување и канцелариски прибор (освен мебелот); материјали за обука и настава (освен апарати); пластични материјали за пакување кои не се опфатени во другите класи; печатарски букви, клишиња

кл. 17 каучук, гутаперка, гума, азбест, лискун и производи од нив, кои не се опфатени во другите класи, полуфабрикати од пластични материјали, материјали за подлошка, за заптисување и за изолација, свитливи неметални цевки

(111) **24514** (151) 05/04/2017
(210) ТМ 2015/1048 (220) 16/10/2015
(181) 16/10/2025
(450) 30/04/2017
(732) **КОМПАНИЈА АРСОВИ ГРУП**
ул. „21 Мај“ бр. 15, 2000, Штип, МК
(740) БЕРИН Д.О.О. СКОПЈЕ
ул.Македонија бр.27/2/22, 1000 Скопје
(540)

(591) бела, црвена, црна, златна
(551) индивидуална
(510, 511)
кл. 29 месо, риба, живина и дивеч, месни преработки, конзервирано, смрзнато, сушено и варено овошје и зеленчук, желе, џемови, компоти, јајца, млеко и млечни производи, масла и масти за јадење
кл. 30 кафе, чај, какао, шеќер, ориз, тапиока, саго, замена за кафе; брашно и производи од жита, леб, производи од тесто и слатки, сладолед; мед, меласа; квасец, прашок за печење, сол, сенф; оцет, сосови (како мирудии); мирудии; мраз, зачини, бибер, ванилин шеќер винобран, каранфилче, конзерванс, лимонтус, мускатно оревче, прашок за пециво, сода бикарбона, сув квасец, цимет, црвен пипер
кл. 35 рекламирање; водење на работењето; управување со работата; канцелариски работи; услуги при производство, увоз-извоз и трговија на големо и мало со: месо, риба, живина и дивеч; месни преработки; конзервирано, смрзнато, сушено и варено овошје и зеленчук; желеа, џемови, компоти; јајца, млеко и млечни производи; масла и масти за јдење; кафе, чај, какао, шеќер, ориз, тапиока, саго, замена за кафе; брашно и производи од жито, леб, производи од тесто и слатки, сладолед; мед, меласа; квасец, прашок за печење; сол, сенф; оцет, сосови (како мирудии); мирудии; мраз, зачини бибер, ванилин шеќер, винобран, каранфилче, конзерванс, лимонтус, мускатно оревче, прашок за пециво, сода бикарбона, сув квасец, цимет, црвен пипер

(111) **24100** (151) 28/02/2017
(210) ТМ 2015/1055 (220) 20/10/2015
(181) 20/10/2025
(450) 30/04/2017
(732) **The William Carter Company**
A Massachusetts Corporation, 3438 Peachtree Road NE, Atlanta, Georgia 30326, US
(740) Друштво за застапување од областа на индустриската сопственост ЖИВКО МИЈАТОВИЌ АНД ПАРТНЕРС ДОО Скопје
Ул. Даме Груев бр. 3/2-11 1000 Скопје
(540)

CARTER'S

(551) индивидуална
(510, 511)
кл. 25 облека за бебиња и деца, обувки и капи

(111) **24190** (151) 07/03/2017
(210) ТМ 2015/1057 (220) 20/10/2015
(181) 20/10/2025
(450) 30/04/2017

(732) **The William Carter Company**
A Massachusetts Corporation, 3438 Peachtree Road NE, Atlanta, Georgia 30326, US
(740) Друштво за застапување од областа на индустриската сопственост ЖИВКО МИЈАТОВИЌ АНД ПАРТНЕРС ДОО Скопје
Ул. Даме Груев бр. 3/2-11 1000 Скопје
(540)

CARTER'S

(551) индивидуална
(510, 511)
кл. 35 услуги на продажба на мало и онлајн услуги на продажба на мало за облека, обувки, капи, постелнина, чанти, мебел, играчки, и слични додатни производи за бебиња и деца

---

(111) **24037** (151) 28/02/2017
(210) ТМ 2015/1087 (220) 28/10/2015
(181) 28/10/2025
(450) 30/04/2017
(732) **Друштво за услуги АРТ БАЛЕТ ДООЕЛ Скопје**
ул. Огражден бр.3-4/7, Скопје, МК
(740) Борко Бајалски, адвокат
бул. Кочо Рацин 14/6-8, 1000, Скопје
(540)

(591) виолетова, црна
(551) индивидуална
(510, 511)
кл. 41 образовни услуги; обука; забава; спортски и културни активности; организирање и водење на обуки, натореварим семинари и работилници за сите видови на спортски и модерни танци, вклучувајќи и аеробик

---

(111) **23949** (151) 24/02/2017
(210) ТМ 2015/1088 (220) 28/10/2015
(181) 28/10/2025
(450) 30/04/2017
(732) **Друштво за трговија и услуги КИППЕР МАРКЕТ ДООЕЛ**
ул. Браќа Миладинови бр. 178, Тетово, МК
(740) БЕРИН Д.О.О. СКОПЈЕ
ул.Македонија бр.27/2/22, 1000 Скопје
(540)

(591) бела, жолта, црвена
(551) индивидуална
(510, 511)
кл. 30 кафе, чај, какао, шеќер, ориз, тапиока, саго, замена за кафе; брашно и производи од жито, леб, производи од тесто и слатки, сладолед; мед, меласа; квасец, прашок за печење; сол, сенф; оцет, сосови (како мирудии); мирудии; мраз; кечап, мајонез
кл. 35 рекламирање; водење на работењето; управување со работата; канцелариски работи; услуги при производство, увоз-извоз и трговија на големо и мало со: кафе, чај, какао, шеќер, ориз, тапиока, саго, замена за кафе; брашно и производи од жито, леб, производи од тесто и слатки, сладолед; мед, меласа; квасец, прашок за печење; сол, сенф; оцет, сосови (како мирудии); мирудии; мраз; кечап, мајонез

---

(111) **24353** (151) 13/03/2017
(210) ТМ 2015/1093 (220) 29/10/2015
(181) 29/10/2025
(450) 30/04/2017
(732) **ALPHA BANK A.E**
40 Stadiou Str.Athens, GR

(740) ЈЕЛА БОШКОВИЌ ОГЊАНОСКА, АДВОКАТ
Ул. Маршал Тито бр.53/1, 1000, Скопје
(540)

(591) мастило (темно сина), сина, зелена, розева, жолта
(551) индивидуална
(510, 511)
кл. 16 хартија, картон и производите од нив, кредитни картички, печатени работи, новини, книги, списанија
кл. 35 рекламирање, (адвертајзинг), промоција на продукти/производи, бизнис менаџмент, бизнис администрација, канцелариски функции
кл. 36 осигурување, издавање на кредитни картички, услуги за кредитни картички, финнсики работи, монетарни работи, работи со недвижности, банкарски услуги

---

(111) **24231**
(210) ТМ 2015/1102
(151) 08/03/2017
(220) 30/10/2015
(181) 30/10/2025
(450) 30/04/2017
(732) **Друштво за производство, трговија на големо и мало и услуги АТОМЕМ Ахмет ДООЕЛ увоз-извоз Скопје**
ул. Пере Георгиев бр. 48/2-20 , 1000, Скопје, МК
(740) БРЕНДПРОТЕКТ ДООЕЛ, СКОПЈЕ
ул. Љубица Георгиева бр. б-б, 1000, Скопје
(540)

(591) црвена, црна, бела
(551) индивидуална
(510, 511)
кл. 3 производи за чистење, креми за кожни производи, масла за чистење, креми за полирање, средства за чистење флеки, миризлива водичка, производи за постигнување сјај [политури], течности за чистење шофершајбна
кл. 12 уреди против заслепување за возила, аларми против кражба на возила, синџири за автомобили, багажници за возила, обвивки за волани за возила, покривки за седишта на возила, автомобилски сирени за возила, огледала (ретровизори), рикверц-аларми за возила, предни бришачи на возила, тапацирани предмети за возила, бандажи за тркала на возила, носачи за скии на возила, сигурносни појаси за возила, сигурносни седишта за деца за возила, браници за возила, предупредувачки триаголници при дефект за возила
кл. 35 продажба на големо и продажба на мало на: производи за чистење, креми за кожни производи, масла за чистење, креми за полирање, средства за чистење флеки, миризлива водичка, производи за постигнување сјај [политури], течности за чистење шофершајбна, хемиски производи за индустријата, антифриз, закиселена вода за полнење акумулатори, хемиски додатоци на моторните горива, хемиски додатоци за прочистување на бензинот, раствори против пенење на акумулатори, разладувачи за моторни возила, уреди против заслепување за возила, аларми против кражба на возила, синџири за автомобили, багажници за возила, обвивки за волани за возила, покривки за седишта на возила, автомобилски сирени за возила, огледала (ретровизори), рикверц-аларми за возила, предни бришачи на возила, тапацирани предмети за возила, бандажи за тркала на возила, носачи за скии на возила, сигурносни појаси за возила, сигурносни седишта за деца за возила, браници за возила, предупредувачки

триаголници при дефект за возила, производи за освежување на воздухот, производи за прочистување на воздухот, дезинфекциони средства за хигиенска употреба, фолии за заштита од заслепување, за прозорци [обоени фолии], автомобилски килимчиња, винилни подни прекривки

---

(111) **24232** (151) 08/03/2017
(210) ТМ 2015/1103 (220) 30/10/2015
(181) 30/10/2025
(450) 30/04/2017
(732) **Друштво за производство, трговија на големо и мало и услуги АТОМЕМ Ахмет ДООЕЛ увоз-извоз Скопје**
ул. Пере Георгиев бр. 48/2-20 , 1000, Скопје, МК
(740) БРЕНДПРОТЕКТ ДООЕЛ, СКОПЈЕ
ул. Љубица Георгиева бр. б-б, 1000, Скопје
(540)

(591) светло сива, темно сива, црна, бела
(551) индивидуална
(510, 511)
кл. 17 гума, гутаперка и прозиводите од овие материјали што не се опфатени со другите класи, фолии за заштита од заслепување, за прозорци [обоени фолии]
кл. 27 автомобилски килимчиња, винилни подни прекривки
кл. 35 продажба на големо и продажба на мало на: гума, гутаперка и производите од овие материјали што не се опфаени со другите класи, фолии за заштита од заслепување, прозорци [обоени фолии], автомобилски килимчиња, винилни подни прекривки, предни бришачи на возила, тапацирани предмети за возила

---

(111) **24233** (151) 08/03/2017
(210) ТМ 2015/1104 (220) 30/10/2015
(181) 30/10/2025
(450) 30/04/2017
(732) **Друштво за производство, трговија на големо и мало и услуги АТОМЕМ Ахмет ДООЕЛ увоз-извоз Скопје**
ул. Пере Георгиев бр. 48/2-20 , 1000, Скопје, МК
(740) БРЕНДПРОТЕКТ ДООЕЛ, СКОПЈЕ
ул. Љубица Георгиева бр. б-б, 1000, Скопје
(540)

(591) црвена, бела
(551) индивидуална
(510, 511)
кл. 3 производи за чистење, креми за кожни производи, масла за чистење, креми за полирање, средства за чистење флеки, миризлива водичка, производи за постигнување сјај [политури], течности за чистење шофершајбна
кл. 5 производи за освежување на воздухот, производи за прочистување на воздухот, дезинфекциони средства за хигиенска употреба
кл. 35 продажба на големо и продажба на мало на: : производи за чистење, креми за кожни производи, масла за чистење, креми за полирање, средства за чистење флеки, миризлива водичка, производи за постигнување сјај [политури], течности за чистење шофершајбна, производи за освежување на воздухот, производи за прочистување на воздухот, дезинфекциони средства за хигиенска употреба, уреди против заслепување за возила, аларми против кражба на возила, синџири за автомобили, багажници за возила, обвивки за волани за возила, покривки за седишта на возила, автомобилски сирени за возила, огледала (ретровизори), рикверц-аларми за

возила, предни бришачи на возила, тапацирани предмети за возила, бандажи за тркала на возила, носачи за скии на возила, сигурносни појаси за возила, сигурносни седишта за деца за возила, браници за возила, предупредувачки триаголници при дефект за возила

---

(111) **24038** (151) 28/02/2017
(210) ТМ 2015/1108 (220) 29/10/2015
(181) 29/10/2025
(450) 30/04/2017

(732) **Златевски Љубиша**
Долна Бањица, ул. Фазанерија 1 бр. 96, Гостивар, МК

(540)

(551) индивидуална
(510, 511)
кл. 9 компјутерски софтвер (снимени програми), развојни алатки за компјутерски софтвер, компјутерски софтвер за користење на интерфејс за програмирање апликации (API); интерфејс за програмирање апликации (API) за компјутерски софтвер кој фасилитира онлајн услуги за друштвени мрежи, за апликации за градење друштвени мрежи и повратна податоци, прикачување, симнување, пристап и менаџирање, компјутерски софтвер кој дозволува прикачување, симнување, пристап, објавување, прикачување и означување, блогирање, стриминг, поврзување, споделување или останато прикажување на електронски информации преку компјутерски или комуникациски мрежи
кл. 35 продажна промоција за трети лица, услуги за набавка (набавка на добра и услуги за други бизниси), презентација на производи на секаков вид медиуми, за малопродажба, он-лајн рекламирање на компјутерски мрежи, фактурирање, комерцијални информации и совети за потрошувачите, прибирање на информации во централна датотека, компјутеризирано менаџирање на податоци, организација на изложби за комерцијални и рекламни цели. административно процесирање на нарачки, бизнис информации, барања за соработка, маркетинг, рекламни и промотивни услуги, анализа на пазар и информирање, промоција на добра и услуги за трети лица преку компјутерски и комуникациски мрежи, фасилитирање на размена и продажба на услуги и продукти преку компјутерски и комуникациски мрежи; он-лајн салон за малопродажба вклучувајќи достава на дигитални медиуми, услуги за добротворна работа, односно подигање на јавната свест за добротворни, филантропски, волонтерски, јавни и услуги во заедницата, како и хуманитарни активности (рекламирање), подготовка на рекламни содржини во контекст на донаторски програми наменети за идентификување, наградување и поттикнување на поединци и групи кои се ангажираат во самоподобрување, личен развој, добротворство, филантропија, волонтерство, јавни и услуги во заедницата и хуманитарни активности и споделување на продукти од креативна работа, односно подготовка на содржини за комерцијални цели
кл. 38 поставување интернет простори за разговор (чет); услуги за електронска огласна табла (телекомуникациски услуги); услуги за електронски пораки; обезбедување телекомуникациски канали зателешопинг услуги; обезбедување на кориснички пристап до глобалната компјутерска мрежа; изнајмување на време за пристап до глобалните компјутерски мрежи; радио емитување; телевизиски пренос; обезбедување на пристап до бази на податоци; информации за телекомуникации;

телекомуникациски услуги; обезбедување на пристап до компјутерски, електронски и онлајн бази на податоци; телекомуникациски услуги, вклучително и електронски пренос на податоци, пораки и информации; обезбедување на онлајн форуми за комуникација за теми од општ интерес; обезбедување на онлајн комуникациски врски кои ги пренесуваат корисниците на други локални и глобални интернет страници; олеснување на пристапот на трети интернет страници преку универзална најава; обезбедување на онлајн виртуелни простории за разговор и електронски огласни табли; услуги за аудио, текст и видео емитување преку компјутер или други комуникациски мрежи, вклучувајќи испраќање, објавување, прикажување, означување и електронски пренос на податоци, информации, аудио и видео слики; работа на некоја онлајн услуга за мрежа имено обезбедување пристап до бази на податоци што овозможува на корисниците пренос на податоци во врска со нивниот личен идентитет и за споделување лични податоци и со помош на разни интернет страници; обезбедување пристап до компјутерски бази на податоци во однос на социјалната мрежа, социјална интеграција и средби; кои работат на интернет страница која содржи технологија која им овозможува на интернет корисниците да создаваат лични профили кои содржат информации за социјалната мрежа, трансфер и споделување на информаци преку различни интернет страници, имено, обезбедување на пристап до интернет инфраструктура што ќе овозможи на интернет корисниците да создаваат лични профили кои содржат информации за социјалната мрежа, трансфер и споделување на информаци преку различни интернет страници

кл. 41 информации во врска со образование; забавни информации; информации за рекреација; организација на натпреварите (образовавни или за забава); електронско објавување на книги и списанија на интернет; обезбедување на онлајн електронски публикации, кои не можат да бидат симнати; електронско издаваштво; фотографски услуги; услуги за онлајн игри од компјутерска мрежа; игри; обезбедување на компјутерски, електронски и онлајн бази на податоци во областа на забавата и помалку распространети, академски, социјални групи на интерес, споделување фотографии и видеа. електронски списанија и веб логови со содржини подготвени или одбрани од корисниците, услуги за електронско издаваштво затрети лица; услуги за забава, вклучувајќи олеснување на интерактивни игри за еден или повеќе играчи за игри преку компјутерски или комуникациски мрежи; обезбедување на информации во врска со онлајн компјутерски игри и видео игри преку компјутер или комуникациски мрежи; организирање и спроведување на натпреври за видео гејмери и играчи; организација на натпревари за идентификување, наградување и поттикнување на поединци и групи кои се ангажираат во самоподобрување, личен развој, добротворство, филантропија, волонтерство, јавни и услуги во заедницата и хуманитарни активности и споделување на продукти од креативна работа, односно подготовка на содржини за комерцијални цели (забава и образование)

кл. 42 обезбедување на интернет пребарувачите; креирање и одржување на веб-сајтови за трети лица; изнајмување на компјутерски софтвер; одржување на компјутерски софтвер; компјутерски услуги, вклучувајќи и создавање на виртуелни заедници за регистрирани корисници да се организираат во групи и настани, да

учествуваат во дискусии, и да се вклучат во социјалните, економските и заедници за вмрежување; компјутерски услуги, вклучувајќи и обезбедување виртуелен простор за трети лица за организирање на состаноци, настани и интерактивни дискусии преку јавните комуникациски мрежи; услуги за сервис провајдер (ASP), вклучувајќи хостинг на компјутерски, софтверски апликации за трети лица; додатен софтвер за сервис провајдер (ASP) кој, имено, овозможува привремено поставување, симнување, стриминг, објавување, прикажување, блогирање, поврзување, споделување или друг начин на обезбедување на електронските медиуми или информации преку комуникациски мрежи; обезбедување на информации за пребарување на директориуми од компјутерски бази на податоци и информации, особено содржи текстови, електронски документи, бази на податоци, графика и аудио-визуелни информации, преку компјутер и комуникациски мрежи; компјутерски услуги во форма на лични интернет страници, вклучително и содржини подготвени или одбрани од корисниците, лични профили, звуци, видео, слики; компјутерски услуги за привремено обезбедување на софтвер (кој не може да се симне) за користење на социјалните мрежи, создавање на виртуелна заедница, и пренос на аудио, видео податоци, фотографии, текстови, графики

кл. 45 услуги за вмрежување и запознавање, Услуги за вмрежување и запознавање во областа на личниот развој, саморазвој, личен раст, добротворни, филантропски, волонтерски услуги, услуги од јавен и заеднички интерес и хуманитарни активности. информации за услуги за вмрежување и запознавање во насока на личниот развој, саморазвој, личен раст, добротворни, филантропски, волонтерски услуги, услуги одјавен и заеднички интерес и хуманитарни активности

---

(111) **24431** (151) 29/03/2017
(210) ТМ 2015/1109 (220) 02/11/2025
(181) 02/11/2025
(450) 30/04/2017
(732) **UPL LIMITED**
Uniphos House, Madhu park, 11th Road, Khar (w), Mumbai-400 052, IN
(740) ТОНИ МЛАДЕНОВСКИ
Ул. "Илинденска" 2/ 13, 1400, Велес
(540)

XENAMIDE

(551) индивидуална
(510, 511)
кл. 5 инсектициди, гермициди, хербициди, алгициди, паразитициди, фунгициди, пестициди и уништувачи на коров вклучени во класа 5 од меѓународната класификација на стоки и услуги

---

(111) **24521** (151) 05/04/2017
(210) ТМ 2015/1114 (220) 04/11/2025
(181) 04/11/2025
(450) 30/04/2017
(732) **Друштво за компјутерско програмирање НИМБУС СОФТВЕР ДОО Скопје**
ул. Атинска бр. 4, Скопје, МК
(740) Димитар Панчевски, адвокат
бул. 8ми Септември бр. 2/2-4, 1000, Скопје
(540)

(591) сина, темно сина, темно сива
(551) индивидуална
(510, 511)

кл. 9 апарати и инструменти за научни испитувања во лабаратории, апарати и инструменти за контрола на бродови, како што се апаратите и инструментите за мерење и за пренос на наредби; апарати за забава што се користат само со надворешни екрани или монитори; компјутерски програми и софтвер, без оглед на носачите на податоци или начините на ширење, односно софтвер снименна магнетни носачи на податоци или спуштен од далечинска компјутерска мрежа, апарати и инструменти за мерење тежина, мерење, сигнализирање, проверка (контрола); апарати и инструменти за спроведување, вклучување и исклучување, трансформирање, акумулирање, регулирање или контрола на електрична енергија; апарати за снимање, пренос или репродукција на звук или снимка; магнетски носачи на податоци, дискови за снимање; автоматски машини и механизми за апаратите што се активираат со жетони; регистарски каси, машини за сметање, опрема за обработка на податоци и компјутери; апарати за дијагноза што не се за медицинска употреба; апарати за забава приспособени за употреба со надворешен екран или монитор; апарати за меѓусебна комуникација; апарати за чистење дискови за снимање звук; кодирани белегзии за идентификација, магнетни бележници (електронски бележници); влакна за оптички кабли; ДВД плеери; дискетни единици за компјутери; компакт дискови [аудио- видео]; компакт дискови [меморија само за читање; дискови за сметање; дискови за снимање звук; екрани за проекција електронски изданија што можат да се симнат од интернет; електронски огласни табли; електронски пенкала [видеотерминали]; електронски цртачи; елементи со магнетска лента за компјутери картички (кодирани картички), магнетни; картички со интегрално коло [мемориски смарт картички]; компакт диск плеери ; дискетни единици за компјутери; печатачи за употреба со компјутери; компјутерски бележници; подлоги за компјутерски глувчиња; компјутерски мемории; компјутерски оперативни програми, снимени; компјутерски периферни уреди; компјутерски програми [софтвер што може да се симнува од интернет]; компјутерски програми за играње; компјутерски програми, снимени; компјутерски софтвер, снимен; компјутерски тастатури; компјутерско глувче [опрема за обработка на податоци]; лаптоп компјутери; ласери што не се за медицинска употреба; ленти (апарати за демагнетизирање за магнетски ленти); ленти за снимање звук; ленти за чистење на главите на уреди за снимање леќи; леќи (оптички леќи); магнети; магнетни дискови; магнетни енкодери; магнетни жици; магнетни карти за идентификација; магнетни ленти; магнетни носачи на податоци; магнетофони; магнетска лента (елементи со магнетска лента), за компјутери; машини за сметање; машини за собирање; машини за факсимил; машини за фактурирање; мемориски смарт картички [картички со интегрално коло]; микропроцесори; модеми; монитори [компјутерски програми]; монитори [компјутерски хардвер]; електронски огласни табли; оптички влакна [филаменти за спроведување светлина]; оптички дискови; оптички носачи на податоци; оптички читачи на знаци; предаватели [телекомуникации]; предаватели на електронски сигнали; предавателни уреди [телекомуникации]; преносни снимачи на звук; преносни телефони; процесори [централни процесорски единици]; процесори за обработка на текст сигнали (предаватели на електронски сигнали); скенери [опрема за обработка на податоци]; слајд проектори; ДНАчипови; чипови [интегрални кола]; читачи

[опрема за обработка на податоци]; читачи на бар кодови
кл. 35 услуги на рекламирање за други; помош при водење на работењето и управување со работата; изнајмување автомати; административна обработка на нарачките за купување; комерцијална администрација за издавање лиценци за стоки и услуги за други лица; аутсорсинг услуги [поддршка на бизниси]; помош во водењето бизнис; бизнис информации; бизнис консултирање (професионално бизнис консултирање); комерцијално или индустриско управување (помош за комерцијално и индустриско управување); компјутерски бази на податоци (систематизација на информации во компјутерски бази на податоци); компјутерски бази на податоци (собирање информации во компјутерски бази на податоци); компјутерско рекламирање преку интернет; комуникациски медиуми (презентација на стоки преку комуникациски медиуми), за малопродажба; објавување рекламни текстови; телефонски одговор за претплатниците што не се достапни; пребарување (бизнис пребарување); пребарување податоци во компјутерски датотеки за трети лица; презентација на стоки преку комуникациски медиуми, за малопродажба; договарање претплати за телекомуникациски услуги за трети лица; раководење со датотеки (компјутеризирано раководење со датотеки); систематизација на информации во компјутерски бази на податоци; собирање информации во компјутерските бази на податоци; собирање статистички податоци; советување за бизнис работење; советување за бизнис работење и организација; советување за организирање на работењето; статистички податоци (собирање статистички податоци); услуги за набавки за трети лица [купување производи и услуги за други фирми]; услуги за преместување на бизнисите
кл. 37 услуги на поправка на електрика, апаратура, инструменти, алати сл; инсталациски услуги на електрика, апаратура, инструменти, алати сл; компјутерски хардвер (инсталирање, одржување и поправање на компјутерски хардвер); монтирање, одржување и поправка на канцелариски машини и опрема; монтирање, одржување и поправка на машини; поправки (информации за поправки)
кл. 38 услуги на телекомуникации; апарати за испраќање пораки (изнајмување апарати за испраќање пораки); електронска пошта; изнајмување време за пристап на глобалната компјутерска мрежа; изнајмување модеми; изнајмување телекомуникациска опрема; изнајмување телефакс апарати; изнајмување телефони; информации од областа на телекомуникациите; испраќање пораки; комуникации со телефон; комуникација со мобилни телефони; комуникација со помош на компјутерски терминали; комуникација со помош на мрежи со оптички кабли; обезбедување интернет соби за разговор; обезбедување кориснички пристап на глобалната компјутерска мрежа [провајдери на услуги]; обезбедување пристап до бази на податоци ; обезбедување телекомуникациски врски на глобалната компјутерска мрежа; обезбедување телекомуникациски канали за телевизиско купување [телешопинг]; повикување [радио, телефонски или други средства за електронска комуникација]; пошта (електронска пошта); пренесување по факс; пренесување преку сателит; пренесување слики и пораки со помош на компјутери; соби за разговор (обезбедување интернет соби за разговор); телевизиско купување [телешопингј (обезбедување телекомуникациски канали за телевизиско купување [телешопинг]; телекомуникации

(информации од областа на телекомуникациите); телекомуникациски канали (обезбедување телекомуникациски канали) за телевизиско купување [телешопинг]; телефон (комуникации со телефон); телефонски услуги; услуги на поставување телекомуникациски довод и приклучок; услуги на пренесување конференции од далечина; услуги со говорна пошта; услуги со електронски огласни табли [телекомуникациски услуги]
кл. 42 научни и технолошки услуги и истражување и планирањето поврзано со нив во областа на компјутерското програмирање; индустриски анализи и истражувачки услуги во областа на компјутерското програмирање; изработка и развој на комјутерски хардвер и софтвер; алатки за пребарување (обезбедување алатки за пребарување), за интернет; анализа на компјутерски системи; давање простор за веб [интернет] страници; дизајн (графички дизајн); дизајн (индустриски дизајн); заштита на компјутери од вируси (услуги за заштита на компјутери од вируси); изнајмување веб [интернет] сервери; изнајмување компјутери; истражување и развој за други; компјутерски бази на податоци (обновување компјутерски бази на податоци); компјутери (изнајмување компјутери); компјутерски програми (изнајмување компјутерски програми); компјутерски програми (изработка на компјутерски програми); компјутерски програми (инсталирање компјутерски програми); компјутерски програми (одржување компјутерски програми); компјутерски програми (осовременување на компјутерските програми); компјутерски програми (советување за компјутерски програми); компјутерски програми (умножување компјутерски програми; компјутерски системи (програмирање компјутерски системи); компјутерски хардвер (советување на полето на компјутерски хардвер); компјутерско програмирање; конверзија на податоци од физички на електронски носачи; контролирање на квалитетот; креирање и одржување веб [интернет] страници за други; обезбедување алатки за пребарување по интернет; обновување комјутерски бази на податоци; одржување (креирање и одржување) веб [интернет] страници за други; размена на компјутерски програми и податоци [конверзија која не е физичка]

---

(111) **24520** (151) 05/04/2017
(210) ТМ 2015/1115 (220) 04/11/2015
(181) 04/11/2025
(450) 30/04/2017
(732**) Друштво за компјутерско програмирање НИМБУС СОФТВЕР ДОО Скопје**
ул. Атинска бр. 4, Скопје, МК
(740) Димитар Панчевски, адвокат
бул. 8ми Септември бр. 2/2-4, 1000, Скопје
(540)

НИМБУС СОФТВЕР

(551) индивидуална
(510, 511)
кл. 9 апарати и инструменти за научни испитувања во лабаратории, апарати и инструменти за контрола на бродови, како што се апаратите и инструментите за мерење и за пренос на наредби; апарати за забава што се користат само со надворешни екрани или монитори; компјутерски програми и софтвер, без оглед на носачите на податоци или начините на ширење, односно софтвер снименна магнетни носачи на податоци или спуштен од далечинска компјутерска мрежа, апарати и инструменти за мерење тежина, мерење, сигнализирање, проверка (контрола); апарати и инструменти за спроведување, вклучување и исклучување,

трансформирање, акумулирање, регулирање или контрола на електрична енергија; апарати за снимање, пренос или репродукција на звук или снимка; магнетски носачи на податоци, дискови за снимање; автоматски машини и механизми за апаратите што се активираат со жетони; регистарски каси, машини за сметање, опрема за обработка на податоци и компјутери; апарати за дијагноза што не се за медицинска употреба; апарати за забава приспособени за употреба со надворешен екран или монитор; апарати за меѓусебна комуникација; апарати за чистење дискови за снимање звук; кодирани белегзии за идентификација, магнетни бележници (електронски бележници); влакна за оптички кабли; ДВД плеери; дискетни единици за компјутери; компакт дискови [аудио- видео]; компакт дискови [меморија само за читање; дискови за сметање; дискови за снимање звук; екрани за проекција електронски изданија што можат да се симнат од интернет; електронски огласни табли; електронски пенкала [видеотерминали]; електронски цртачи; елементи со магнетска лента за компјутери картички (кодирани картички), магнетни; картички со интегрално коло [мемориски смарт картички]; компакт диск плеери ; дискетни единици за компјутери; печатачи за употреба со компјутери; компјутерски бележници; подлоги за компјутерски глувчиња; компјутерски мемории; компјутерски оперативни програми, снимени; компјутерски периферни уреди; компјутерски програми [софтвер што може да се симнува од интернет]; компјутерски програми за играње; компјутерски програми, снимени; компјутерски софтвер, снимен; компјутерски тастатури; компјутерско глувче [опрема за обработка на податоци]; лаптоп компјутери; ласери што не се за медицинска употреба; ленти (апарати за демагнетизирање за магнетски ленти); ленти за снимање звук; ленти за чистење на главите на уреди за снимање леќи; леќи (оптички леќи); магнети; магнетни дискови; магнетни енкодери; магнетни жици; магнетни карти за идентификација; магнетни ленти; магнетни носачи на податоци; магнетофони; магнетска лента (елементи со магнетска лента), за компјутери; машини за сметање; машини за собирање; машини за факсимил; машини за фактурирање; мемориски смарт картички [картички со интегрално коло]; микропроцесори; модеми; монитори [компјутерски програми]; монитори [компјутерски хардвер]; електронски огласни табли; оптички влакна [филаменти за спроведување светлина]; оптички дискови; оптички носачи на податоци; оптички читачи на знаци; предаватели [телекомуникации]; предаватели на електронски сигнали; предавателни уреди [телекомуникации]; преносни снимачи на звук; преносни телефони; процесори [централни процесорски единици]; процесори за обработка на текст сигнали (предаватели на електронски сигнали); скенери [опрема за обработка на податоци]; слајд проектори; ДНАчипови; чипови [интегрални кола]; читачи [опрема за обработка на податоци]; читачи на бар кодови

кл. 35 услуги на рекламирање за други; помош при водење на работењето и управување со работата; изнајмување автомати; административна обработка на нарачките за купување; комерцијална администрација за издавање лиценци за стоки и услуги за други лица; аутсорсинг услуги [поддршка на бизниси]; помош во водењето бизнис; бизнис информации; бизнис консултирање (професионално бизнис консултирање); комерцијално или индустриско управување (помош за комерцијално и индустриско управување);

компјутерски бази на податоци (систематизација на информации во компјутерски бази на податоци); компјутерски бази на податоци (собирање информации во компјутерски бази на податоци); компјутерско рекламирање преку интернет; комуникациски медиуми (презентација на стоки преку комуникациски медиуми), за малопродажба; објавување рекламни текстови; телефонски одговор за претплатниците што не се достапни; пребарување (бизнис пребарување); пребарување податоци во компјутерски датотеки за трети лица; презентација на стоки преку комуникациски медиуми, за малопродажба; договарање претплати за телекомуникациски услуги за трети лица; раководење со датотеки (компјутеризирано раководење со датотеки); систематизација на информации во компјутерски бази на податоци; собирање информации во компјутерските бази на податоци; собирање статистички податоци; советување за бизнис работење; советување за бизнис работење и организација; советување за организирање на работењето; статистички податоци (собирање статистички податоци); услуги за набавки за трети лица [купување производи и услуги за други фирми]; услуги за преместување на бизнисите

кл. 37 услуги на поправка на електрика, апаратура, инструменти, алати сл; инсталациски услуги на електрика, апаратура, инструменти, алати сл; компјутерски хардвер (инсталирање, одржување и поправање на компјутерски хардвер); монтирање, одржување и поправка на канцелариски машини и опрема; монтирање, одржување и поправка на машини; поправки (информации за поправки)

кл. 38 услуги на телекомуникации; апарати за испраќање пораки (изнајмување апарати за испраќање пораки); електронска пошта; изнајмување време за пристап на глобалната компјутерска мрежа; изнајмување модеми; изнајмување телекомуникациска опрема; изнајмување телефакс апарати; изнајмување телефони; информации од областа на телекомуникациите; испраќање пораки; комуникации со телефон; комуникација со мобилни телефони; комуникација со помош на компјутерски терминали; комуникација со помош на мрежи со оптички кабли; обезбедување интернет соби за разговор; обезбедување кориснички пристап на глобалната компјутерска мрежа [провајдери на услуги]; обезбедување пристап до бази на податоци ; обезбедување телекомуникациски врски на глобалната компјутерска мрежа; обезбедување телекомуникациски канали за телевизиско купување [телешопинг]; повикување [радио, телефонски или други средства за електронска комуникација]; пошта (електронска пошта); пренесување по факс; пренесување преку сателит; пренесување слики и пораки со помош на компјутери; соби за разговор (обезбедување интернет соби за разговор); телевизиско купување [телешопингј (обезбедување телекомуникациски канали за телевизиско купување [телешопинг]; телекомуникации (информации од областа на телекомуникациите); телекомуникациски канали (обезбедување телекомуникациски канали) за телевизиско купување [телешопинг]; телефон (комуникации со телефон); телефонски услуги; услуги на поставување телекомуникациски довод и приклучок; услуги на пренесување конференции од далечина; услуги со говорна пошта; услуги со електронски огласни табли [телекомуникациски услуги]

кл. 42 научни и технолошки услуги и истражување и планирањето поврзано со нив

во областа на компјутерското програмирање; индустриски анализи и истражувачки услуги во областа на компјутерското програмирање; изработка и развој на комјутерски хардвер и софтвер; алатки за пребарување (обезбедување алатки за пребарување), за интернет; анализа на компјутерски системи; давање простор за веб [интернет] страници; дизајн (графички дизајн); дизајн (индустриски дизајн); заштита на компјутери од вируси (услуги за заштита на компјутери од вируси); изнајмување веб [интернет] сервери; изнајмување компјутери; истражување и развој за други; компјутерски бази на податоци (обновување компјутерски бази на податоци); компјутери (изнајмување компјутери); компјутерски програми (изнајмување компјутерски програми); компјутерски програми (изработка на компјутерски програми); компјутерски програми (инсталирање компјутерски програми); компјутерски програми (одржување компјутерски програми); компјутерски програми (осовременување на компјутерските програми); компјутерски програми (советување за компјутерски програми); компјутерски програми (умножување компјутерски програми; компјутерски системи (програмирање компјутерски системи); компјутерски хардвер (советување на полето на компјутерски хардвер); компјутерско програмирање; конверзија на податоци од физички на електронски носачи; контролирање на квалитетот; креирање и одржување веб [интернет] страници за други; обезбедување алатки за пребарување по интернет; обновување комјутерски бази на податоци; одржување (креирање и одржување) веб [интернет] страници за други; размена на компјутерски програми и податоци [конверзија која не е физичка]

(111) **24510** (151) 05/04/2017
(210) ТМ 2015/1116 (220) 04/11/2015
(181) 04/11/2025
(450) 30/04/2017
(732**) Драгош Александру Калин од Романија со привремен престој во Скопје ул. Хелсинки бр. 37Б, Скопје, МК**
(740) Димитар Панчевски, адвокат
бул. 8ми Септември бр. 2/2-4, 1000, Скопје
(540)

КЕРНЕЛ

(551) индивидуална
(510, 511)
кл. 9 апарати и инструменти за научни испитувања во лабаратории, апарати и инструменти за контрола на бродови, како што се апаратите и инструментите за мерење и за пренос на наредби; апарати за забава што се користат само со надворешни екрани или монитори; компјутерски програми и софтвер, без оглед на носачите на податоци или начините на ширење, односно софтвер снименна магнетни носачи на податоци или спуштен од далечинска компјутерска мрежа, апарати и инструменти за мерење тежина, мерење, сигнализирање, проверка (контрола); апарати и инструменти за спроведување, вклучување и исклучување, трансформирање, акумулирање, регулирање или контрола на електрична енергија; апарати за снимање, пренос или репродукција на звук или снимка; магнетски носачи на податоци, дискови за снимање; автоматски машини и механизми за апаратите што се активираат со жетони; регистарски каси, машини за сметање, опрема за обработка на податоци и компјутери; апарати за дијагноза што не се за медицинска употреба; апарати за забава приспособени за употреба со надворешен екран или монитор; апарати за меѓусебна комуникација; апарати за чистење дискови за

снимање звук; кодирани белегзии за идентификација, магнетни бележници (електронски бележници); влакна за оптички кабли; ДВД плеери; дискетни единици за компјутери; компакт дискови [аудио- видео]; компакт дискови [меморија само за читање; дискови за сметање; дискови за снимање звук; екрани за проекција електронски изданија што можат да се симнат од интернет; електронски огласни табли; електронски пенкала [видеотерминали]; електронски цртачи; елементи со магнетска лента за компјутери картички (кодирани картички), магнетни; картички со интегрално коло [мемориски смарт картички]; компакт диск плеери ; дискетни единици за компјутери; печатачи за употреба со компјутери; компјутерски бележници; подлоги за компјутерски глувчиња; компјутерски мемории; компјутерски оперативни програми, снимени; компјутерски периферни уреди; компјутерски програми [софтвер што може да се симнува од интернет]; компјутерски програми за играње; компјутерски програми, снимени; компјутерски софтвер, снимен; компјутерски тастатури; компјутерско глувче [опрема за обработка на податоци]; лаптоп компјутери; ласери што не се за медицинска употреба; ленти (апарати за демагнетизирање за магнетски ленти); ленти за снимање звук; ленти за чистење на главите на уреди за снимање леќи; леќи (оптички леќи); магнети; магнетни дискови; магнетни енкодери; магнетни жици; магнетни карти за идентификација; магнетни ленти; магнетни носачи на податоци; магнетофони; магнетска лента (елементи со магнетска лента), за компјутери; машини за сметање; машини за собирање; машини за факсимил; машини за фактурирање; мемориски смарт картички [картички со интегрално коло]; микропроцесори; модеми; монитори [компјутерски програми]; монитори [компјутерски хардвер]; електронски огласни табли; оптички влакна [филаменти за спроведување светлина]; оптички дискови; оптички носачи на податоци; оптички читачи на знаци; предаватели [телекомуникации]; предаватели на електронски сигнали; предавателни уреди [телекомуникации]; преносни снимачи на звук; преносни телефони; процесори [централни процесорски единици]; процесори за обработка на текст сигнали (предаватели на електронски сигнали); скенери [опрема за обработка на податоци]; слајд проектори; ДНАчипови; чипови [интегрални кола]; читачи [опрема за обработка на податоци]; читачи на бар кодови

кл. 35 услуги на рекламирање за други; помош при водење на работењето и управување со работата; изнајмување автомати; административна обработка на нарачките за купување; комерцијална администрација за издавање лиценци за стоки и услуги за други лица; аутсорсинг услуги [поддршка на бизниси]; помош во водењето бизнис; бизнис информации; бизнис консултирање (професионално бизнис консултирање); комерцијално или индустриско управување (помош за комерцијално и индустриско управување); компјутерски бази на податоци (систематизација на информации во компјутерски бази на податоци); компјутерски бази на податоци (собирање информации во компјутерски бази на податоци); компјутерско рекламирање преку интернет; комуникациски медиуми (презентација на стоки преку комуникациски медиуми), за малопродажба; објавување рекламни текстови; телефонски одговор за претплатниците што не се достапни; пребарување (бизнис пребарување); пребарување податоци во компјутерски датотеки за трети лица; презентација на стоки преку комуникациски

медиуми, за малопродажба; договарање претплати за телекомуникациски услуги за трети лица; раководење со датотеки (компјутеризирано раководење со датотеки); систематизација на информации во компјутерски бази на податоци; собирање информации во компјутерските бази на податоци; собирање статистички податоци; советување за бизнис работење; советување за бизнис работење и организација; советување за организирање на работењето; статистички податоци (собирање статистички податоци); услуги за набавки за трети лица [купување производи и услуги за други фирми]; услуги за преместување на бизнисите

кл. 37 услуги на поправка на електрика, апаратура, инструменти, алати сл; инсталациски услуги на електрика, апаратура, инструменти, алати сл; компјутерски хардвер (инсталирање, одржување и поправање на компјутерски хардвер); монтирање, одржување и поправка на канцелариски машини и опрема; монтирање, одржување и поправка на машини; поправки (информации за поправки)

кл. 38 услуги на телекомуникации; апарати за испраќање пораки (изнајмување апарати за испраќање пораки); електронска пошта; изнајмување време за пристап на глобалната компјутерска мрежа; изнајмување модеми; изнајмување телекомуникациска опрема; изнајмување телефакс апарати; изнајмување телефони; информации од областа на телекомуникациите; испраќање пораки; комуникации со телефон; комуникација со мобилни телефони; комуникација со помош на компјутерски терминали; комуникација со помош на мрежи со оптички кабли; обезбедување интернет соби за разговор; обезбедување кориснички пристап на глобалната компјутерска мрежа [провајдери на услуги]; обезбедување пристап до бази на податоци ; обезбедување телекомуникациски врски на глобалната компјутерска мрежа; обезбедување телекомуникациски канали за телевизиско купување [телешопинг]; повикување [радио, телефонски или други средства за електронска комуникација]; пошта (електронска пошта); пренесување по факс; пренесување преку сателит; пренесување слики и пораки со помош на компјутери; соби за разговор (обезбедување интернет соби за разговор); телевизиско купување [телешопингј (обезбедување телекомуникациски канали за телевизиско купување [телешопинг]; телекомуникации (информации од областа на телекомуникациите); телекомуникациски канали (обезбедување телекомуникациски канали) за телевизиско купување [телешопинг]; телефон (комуникации со телефон); телефонски услуги; услуги на поставување телекомуникациски довод и приклучок; услуги на пренесување конференции од далечина; услуги со говорна пошта; услуги со електронски огласни табли [телекомуникациски услуги]

кл. 42 научни и технолошки услуги и истражување и планирањето поврзано со нив во областа на компјутерското програмирање; индустриски анализи и истражувачки услуги во областа на компјутерското програмирање; изработка и развој на комјутерски хардвер и софтвер; алатки за пребарување (обезбедување алатки за пребарување), за интернет; анализа на компјутерски системи; давање простор за веб [интернет] страници; дизајн (графички дизајн); дизајн (индустриски дизајн); заштита на компјутери од вируси (услуги за заштита на компјутери од вируси); изнајмување веб [интернет] сервери; изнајмување компјутери; истражување и развој за други; компјутерски бази на податоци (обновување компјутерски бази на податоци); компјутери (изнајмување

компјутери); компјутерски програми (изнајмување компјутерски програми); компјутерски програми (изработка на компјутерски програми); компјутерски програми (инсталирање компјутерски програми); компјутерски програми (одржување компјутерски програми); компјутерски програми (осовременување на компјутерските програми); компјутерски програми (советување за компјутерски програми); компјутерски програми (умножување компјутерски програми; компјутерски системи (програмирање компјутерски системи); компјутерски хардвер (советување на полето на компјутерски хардвер); компјутерско програмирање; конверзија на податоци од физички на електронски носачи; контролирање на квалитетот; креирање и одржување веб [интернет] страници за други; обезбедување алатки за пребарување по интернет; обновување комјутерски бази на податоци; одржување (креирање и одржување) веб [интернет] страници за други; размена на компјутерски програми и податоци [конверзија која не е физичка]

---

(111) **24522** (151) 05/04/2017
(210) ТМ 2015/1117 (220) 04/11/2015
(181) 04/11/2025
(450) 30/04/2017

(732**) Драгош Александру Калин од Романија со привремен престој во Скопје ул. Хелсинки бр. 37Б, Скопје, МК**
(740) Димитар Панчевски, адвокат
бул. 8ми Септември бр. 2/2-4, 1000, Скопје
(540)

(591) црвена, темно жолта, црна
(551) индивидуална
(510, 511)

кл. 9 апарати и инструменти за научни испитувања во лабаратории, апарати и инструменти за контрола на бродови, како што се апаратите и инструментите за мерење и за пренос на наредби; апарати за забава што се користат само со надворешни екрани или монитори; компјутерски програми и софтвер, без оглед на носачите на податоци или начините на ширење, односно софтвер снименна магнетни носачи на податоци или спуштен од далечинска компјутерска мрежа, апарати и инструменти за мерење тежина, мерење, сигнализирање, проверка (контрола); апарати и инструменти за спроведување, вклучување и исклучување, трансформирање, акумулирање, регулирање или контрола на електрична енергија; апарати за снимање, пренос или репродукција на звук или снимка; магнетски носачи на податоци, дискови за снимање; автоматски машини и механизми за апаратите што се активираат со жетони; регистарски каси, машини за сметање, опрема за обработка на податоци и компјутери; апарати за дијагноза што не се за медицинска употреба; апарати за забава приспособени за употреба со надворешен екран или монитор; апарати за меѓусебна комуникација; апарати за чистење дискови за снимање звук; кодирани белегзии за идентификација, магнетни бележници (електронски бележници); влакна за оптички кабли; ДВД плеери; дискетни единици за компјутери; компакт дискови [аудио- видео]; компакт дискови [меморија само за читање; дискови за сметање; дискови за снимање звук; екрани за проекција електронски изданија што можат да се симнат од интернет; електронски огласни табли; електронски пенкала [видеотерминали]; електронски цртачи; елементи со магнетска лента за компјутери картички (кодирани картички), магнетни; картички со интегрално

коло [мемориски смарт картички]; компакт диск плеери ; дискетни единици за компјутери; печатачи за употреба со компјутери; компјутерски бележници; подлоги за компјутерски глувчиња; компјутерски мемории; компјутерски оперативни програми, снимени; компјутерски периферни уреди; компјутерски програми [софтвер што може да се симнува од интернет]; компјутерски програми за играње; компјутерски програми, снимени; компјутерски софтвер, снимен; компјутерски тастатури; компјутерско глувче [опрема за обработка на податоци]; лаптоп компјутери; ласери што не се за медицинска употреба; ленти (апарати за демагнетизирање за магнетски ленти); ленти за снимање звук; ленти за чистење на главите на уреди за снимање леќи; леќи (оптички леќи); магнети; магнетни дискови; магнетни енкодери; магнетни жици; магнетни карти за идентификација; магнетни ленти; магнетни носачи на податоци; магнетофони; магнетска лента (елементи со магнетска лента), за компјутери; машини за сметање; машини за собирање; машини за факсимил; машини за фактурирање; мемориски смарт картички [картички со интегрално коло]; микропроцесори; модеми; монитори [компјутерски програми]; монитори [компјутерски хардвер]; електронски огласни табли; оптички влакна [филаменти за спроведување светлина]; оптички дискови; оптички носачи на податоци; оптички читачи на знаци; предаватели [телекомуникации]; предаватели на електронски сигнали; предавателни уреди [телекомуникации]; преносни снимачи на звук; преносни телефони; процесори [централни процесорски единици]; процесори за обработка на текст сигнали (предаватели на електронски сигнали); скенери [опрема за обработка на податоци]; слајд проектори; ДНАчипови; чипови [интегрални кола]; читачи [опрема за обработка на податоци]; читачи на бар кодови

кл. 35 услуги на рекламирање за други; помош при водење на работењето и управување со работата; изнајмување автомати; административна обработка на нарачките за купување; комерцијална администрација за издавање лиценци за стоки и услуги за други лица; аутсорсинг услуги [поддршка на бизниси]; помош во водењето бизнис; бизнис информации; бизнис консултирање (професионално бизнис консултирање); комерцијално или индустриско управување (помош за комерцијално и индустриско управување); компјутерски бази на податоци (систематизација на информации во компјутерски бази на податоци); компјутерски бази на податоци (собирање информации во компјутерски бази на податоци); компјутерско рекламирање преку интернет; комуникациски медиуми (презентација на стоки преку комуникациски медиуми), за малопродажба; објавување рекламни текстови; телефонски одговор за претплатниците што не се достапни; пребарување (бизнис пребарување); пребарување податоци во компјутерски датотеки за трети лица; презентација на стоки преку комуникациски медиуми, за малопродажба; договарање претплати за телекомуникациски услуги за трети лица; раководење со датотеки (компјутеризирано раководење со датотеки); систематизација на информации во компјутерски бази на податоци; собирање информации во компјутерските бази на податоци; собирање статистички податоци; советување за бизнис работење; советување за бизнис работење и организација; советување за организирање на работењето; статистички податоци (собирање статистички податоци); услуги за набавки за трети лица

[купување производи и услуги за други фирми]; услуги за преместување на бизнисите

кл. 37 услуги на поправка на електрика, апаратура, инструменти, алати сл; инсталациски услуги на електрика, апаратура, инструменти, алати сл; компјутерски хардвер (инсталирање, одржување и поправање на компјутерски хардвер); монтирање, одржување и поправка на канцелариски машини и опрема; монтирање, одржување и поправка на машини; поправки (информации за поправки)

кл. 38 услуги на телекомуникации; апарати за испраќање пораки (изнајмување апарати за испраќање пораки); електронска пошта; изнајмување време за пристап на глобалната компјутерска мрежа; изнајмување модеми; изнајмување телекомуникациска опрема; изнајмување телефакс апарати; изнајмување телефони; информации од областа на телекомуникациите; испраќање пораки; комуникации со телефон; комуникација со мобилни телефони; комуникација со помош на компјутерски терминали; комуникација со помош на мрежи со оптички кабли; обезбедување интернет соби за разговор; обезбедување кориснички пристап на глобалната компјутерска мрежа [провајдери на услуги]; обезбедување пристап до бази на податоци ; обезбедување телекомуникациски врски на глобалната компјутерска мрежа; обезбедување телекомуникациски канали за телевизиско купување [телешопинг]; повикување [радио, телефонски или други средства за електронска комуникација]; пошта (електронска пошта); пренесување по факс; пренесување преку сателит; пренесување слики и пораки со помош на компјутери; соби за разговор (обезбедување интернет соби за разговор); телевизиско купување [телешопингј (обезбедување телекомуникациски канали за телевизиско купување [телешопинг]; телекомуникации (информации од областа на телекомуникациите); телекомуникациски канали (обезбедување телекомуникациски канали) за телевизиско купување [телешопинг]; телефон (комуникации со телефон); телефонски услуги; услуги на поставување телекомуникациски довод и приклучок; услуги на пренесување конференции од далечина; услуги со говорна пошта; услуги со електронски огласни табли [телекомуникациски услуги]

кл. 42 научни и технолошки услуги и истражување и планирањето поврзано со нив во областа на компјутерското програмирање; индустриски анализи и истражувачки услуги во областа на компјутерското програмирање; изработка и развој на комјутерски хардвер и софтвер; алатки за пребарување (обезбедување алатки за пребарување), за интернет; анализа на компјутерски системи; давање простор за веб [интернет] страници; дизајн (графички дизајн); дизајн (индустриски дизајн); заштита на компјутери од вируси (услуги за заштита на компјутери од вируси); изнајмување веб [интернет] сервери; изнајмување компјутери; истражување и развој за други; компјутерски бази на податоци (обновување компјутерски бази на податоци); компјутери (изнајмување компјутери); компјутерски програми (изнајмување компјутерски програми); компјутерски програми (изработка на компјутерски програми); компјутерски програми (инсталирање компјутерски програми); компјутерски програми (одржување компјутерски програми); компјутерски програми (осовременување на компјутерските програми); компјутерски програми (советување за компјутерски програми); компјутерски програми (умножување компјутерски програми;

компјутерски системи (програмирање компјутерски системи); компјутерски хардвер (советување на полето на компјутерски хардвер); компјутерско програмирање; конверзија на податоци од физички на електронски носачи; контролирање на квалитетот; креирање и одржување веб [интернет] страници за други; обезбедување алатки за пребарување по интернет; обновување комјутерски бази на податоци; одржување (креирање и одржување) веб [интернет] страници за други; размена на компјутерски програми и податоци [конверзија која не е физичка]

---

(111) **24511** (151) 05/04/2017
(210) ТМ 2015/1118 (220) 04/11/2015
(181) 04/11/2025
(450) 30/04/2017

(732**) Ружица Антиќ**
ул. Војвода Васил Чакаларов бр. 1/3-28, Скопје, МК

(740) Димитар Панчевски, адвокат
бул. 8ми Септември бр. 2/2-4, 1000, Скопје

(540)

(551) индивидуална
(510, 511)
кл. 16 хартија, картон и производите од нив што не се опфатени со другите класи; печатени работи; книговезнички материјал; фотографии; канцелариски материјали; лепила за канцелариска или куќна употреба; материјали што ги користат уметниците; канцелариски прибор (освен мебел); материјал за обука и настава (освен апарати); пластични материјали за пакување (што не се вклучени во другите класи); печатарски букви; клишиња; албуми; албуми за лепење слики и исечоци; алманаси; бакрорез [гравури]; бележници или блокчиња; билети; билтени; блокчиња за цртање; букви [печатарски]; весници; восочна хартија; гравирани уметнички предмети; графички репродукции; графички слики и модели; графички цртежи; детски сликовници; дијаграми; етикети, што не се од текстил; жици за книговез; заштитни корици за хартија; заштитници [леплива хартија]; збирки со песни; знамиња од хартија; инструменти за пишување; инструменти за цртање; калапи за обликување глина [уметнички материјалиј; календари; календари со страници на откинување; карти [графикони, дијаграми; цевки од картон; картон; каталози; кеси [плика, торбички] од хартија или пластика, за пакување; кпишеа; книги; книговез; платно за книговез; книжни амбалажи за креми; корици [канцелариски материјали]; листови хартија [канцелариски материјали]; литографски уметнички дела; материјали за обликување; материјали за пишување; материјали за цртање матрици [за умножување]; матрици [канцелариски материјали]; модели за везење [мостри]; мостри за прецртување; музички честитки; навлаки [канцелариски материјали]; навлаки за пасоши; навлаки за чековни книшки; навлаки од хартија за саксии; налепници [канцелариски материјали]; натписи од хартија или картон; нотеси [бележници]; обвивки од картон или хартија за шишиња; огласни карти [канцелариски материјали]; огласни табли од хартија или картон; одбележувачи за во книги; отпечатоци [резби]; пластични паковки за завиткување или пакување; папиермаше; папки [канцелариски материјали]; папки за хартија; папки со листови што се вадат; паус хартија; печатарски блокови; печатарски броеви; печатарски букви; печатарски букви и бројки; печатарски прекривки што не се од текстил; печатени материјали; печатени публикации; печатени распореди; печатени формулари и обрасци; печати; кутии за

печати; печати [жигови, отпечатоци]; печати со адреси; печати за запечатување; печати за поништување; печати со адреси; плакати од хартија или картон; пластики за обликување; пластични фолии за пакување; платна [слики], врамени или неврамени; платно за книговез; плика [канцелариски материјали]; плочки со адреси за машини за адресирање; подлоги за печати; подметки за чаши за пиво; подметки од хартија за маса; подметки од хартија за шишиња; покажувачи за карти, неелектронски; портрети; постери; потпирачи за книги; прецртани слики; прирачници [упатства]; проекти; производи од картон, проспекти; печатени публикации; печатени распореди; рачно пишувани шаблони за копирање; регистри; разгледници; графички репродукции; салфети од хартија за маса; самолепливи ленти за канцелариски материјали или за употреба во домаќинствата; списанија; табли за пишување; теста за печатење; украсни подметки од хартија фасцикли за документи [канцелариски материјали]; фигурини [статуетки] од хартија; фотогравури; фотографии; фотографии апарати за врамување фотографии; хартиени панделки; хартии за обложување фиоки, миризливи или немиризливи; ленти од хартија; хартија за амбалажа; хартија за завиткување; хартија за копирање [канцелариски материјали]; чаршави од хартија за маса; челични букви; честитки; шамичиња од хартија

кл. 35 пружање услуги за рекламирање; комуникации со јавноста и рекламирање на сите стоки и услуги преку сите видови медиуми; агенции за рекламирање; помош при водење на работењето и управување со работа; административна обработка на нарачките за купување; ажурирање на рекламниот материјал; анализа на цените; ангажирање манекени за рекламирање или промовирање на производи; аукционерство; аутсорсинг услуги [поддршка на бизниси]; барање спонзорства; помош во водењето бизнис; бизнис информации; бизнис испитување; бизнис истражување; професионално бизнис консултирање; бизнис менаџмент кај уметничките професии; бизнис пребарување; бизнис проценки; услуги за преместување на бизнисите; директно рекламирање преку пошта; дистрибуција на примероци; договарање претплата на весници за трети; договарање претплати за телекомуникациски услуги за трети лица; организирање изложби за комерцијални или рекламни цели; изнајмување време за рекламирање преку медиумите; изнајмување рекламен материјал; изнајмување рекламен простор; комерцијално- информативни агенции; испитување на јавното мислење; изнајмување канцелариски машини и опрема; комерцијални информации и советување на потрошувачите [советувалиште за потрошувачи]; комерцијално-информативни агенции; систематизација на информации во компјутерски бази на податоци; собирање информации во компјутерски бази на податоци; компјутерско рекламирање преку интернет; професионално бизнис консултирање; лепење плакати; презентација на стоки преку комуникациски медиуми за малопродажба; маркетинг истражување; маркетинг студии; надворешно рекламирање; објавување рекламни текстови; обработка на текстови; односи со јавноста; организирање изложби за комерцијални или рекламни цели; организирање трговски саеми за комерцијални или рекпамни цели; пишување рекпамни текстови; подготвување рекпамни рубрики; пребарување податоци во компјутерски датотеки за трети лица; презентација на стоки преку комуникациски медиуми, за малопродажба; преписи; договарање претплата на весници за трети; договарање претплати за телекомуникациски

услуги за трети лица; претставување на производите; промовирање на продажбата за трети лица; радио реклами; рекпамирање; рекламирање [огласување]; рекламирање преку пошта; рекламирање преку радио; ширење на рекпамните огласи; објавување рекламни текстови; пишување рекламни текстови; собирање статистички податоци; стенографски услуги; обработка на текстови; пишување рекламни текстови; телевизиски рекпами; телевизиско рекпамирање; организирање трговски саеми за комерцијални или рекламни цели; умножување документи; уредување излози; услуги за дизајн на страници, за рекпамни цели; услуги за набавки за трети лица [купување производи и услуги за други фирми]; услуги за преместување на бизнисите; услуги за следење на печатените вести; анализа на цените

кл. 41 образовни услуги; обука; забава; спортски и културни активности; академии [образование]; обезбедување видео автомати за забава; монтажа на видеоленти; изнајмување видеорекордери; дизајнерски услуги што не се за рекпамни цели; електронско издаваштво; забава; забава со помош на радио; известување за забави; планирање забави; изнајмување звучни записи; известување за забави; известување за рекреација; изнајмување аудио опрема; изнајмување видеокамери; изнајмување видеоленти; изнајмување видеорекордери; изнајмување звучни записи; изнајмување кинематографски филмови; изнајмување радио и телевизиски апарати; изнајмување стадиони; изнајмување сценски декор; изнајмување сценски декор за приредби; изнајмување тениски игралишта; изнајмување уреди за осветлување за театарска сценографија и телевизиски студија; изнајмување филмски проектори и прибори; информирање за образование; калиографски услуги; изнајмување кинематографски филмови; објавување книги; микрофилмување [снимање микрофилмови]; монтажа на видеоленти; организирање натпревари [образование или забава]; организирање спортски натпревари; обезбедување електронски он-лајн публикации што не можат да се даунлодираат; обезбедување спортска опрема; обезбедување услуги за караоке; објавување книги; објавување текстови, со исклучок на рекламни текстови; информирање за образование; практична обука [демонстрирање]; одржување претстави во живо; он-лајн публикување електронски книги и списанија; обезбедување опрема за музеи [претставувања, изложби]; организирање балови; организирање време на спортски натпревари; организирање и водење колоквиуми; организирање и водење конгреси; организирање и водење конференции; организирање и водење концерти; организирање и водење работилници [обука]; организирање и водење семинари; организирање и водење симпозиуми; организирање избори на убавици; организирање изложби за културни или образовни цели; организирање лотарии; организирање шоу програми [импресарио услуги]; пишување текстови што не се рекламни текстови; преведување; прикажување филмови; продавање билети [забава]; продукција на радио и телевизиски програми; продукција на шоу програми; производство на филмови; производство на филмови на видео ленти; разонода [забава]; резервирање места за шоу програми; известување за рекреација; синхронизација; снимање видеоленти; спортски организирање време на спортски натпревари; филмски студија; изнајмување сценски декор; изнајмување сценски декор за приредби; театарски изведби; телевизиска забава;

изнајмување радио и телевизиски апарати; продукција на радио и телевизиски програми; титлување филмови; услуги на дигитално сликање; услуги на игри што се обезбедуваат он- лајн од една информатичка мрежа; услуги на репортери; услуги на студија за снимање; производство на филмови на видео ленти; изнајмување филмски проектори и прибори; филмски студија ; фотографирање; фотографски репортажи; циркуси; продукција на шоу програми

---

(111) **24512** (151) 05/04/2017
(210) ТМ 2015/1119 (220) 04/11/2015
(181) 04/11/2025
(450) 30/04/2017
(732**) АНТИЌ МЕДИА ДООЕЛ Скопје**
бул. 8 Септември 2/2-25, Скопје, МК
(740) Димитар Панчевски, адвокат
бул. 8ми Септември бр. 2/2-4, 1000, Скопје
(540)

ПОРТРЕТ

(551) индивидуална
(510, 511)
кл. 16 печатени работи; фотографии; материјал за обука и настава (освен апарати); пластични материјали за пакување (што не се вклучени во другите класи); алманаси; билтени; брошури; букви [печатарски]; весници; детски сликовници; знамиња од хартија; календари; календари со страници на откинување; карти [графикони, дијаграми]; картон; каталози; книги; книговез (платно за книговез); корици [канцелариски материјали]; ленти за подврзување [кноговез]; материјали за книговез; музички честитки; налепници [канцелариски материјали]; натписи од хартија или картон; нотеси [бележници]; огласни карти [канцелариски материјали]; огласни табли од хартија или картон; одбележувачи за во книги; памфлети; папки [канцелариски материјали]; папки за хартија; папки со листови што се вадат; периодични публикации; плакати од хартија или картон; плика [канцелариски материјали]; постери; производи од картон, проспекти; публикации (печатени публикации); разгледници; списанија; честитки
кл. 35 пружање услуги за рекламирање; комуникации со јавноста и рекламирање на сите стоки и услуги преку сите видови медиуми; агенции за рекламирање; административна обработка на нарачките за купување; ажурирање на рекламниот материјал; анализа на цените; ангажирање манекени за рекламирање или промовирање на производи; аукционерство; аутсорсинг услуги [поддршка на бизниси]; барање спонзорства; помош во водењето бизнис; бизнис информации; бизнис испитување; бизнис истражување; професионално бизнис консултирање; бизнис менаџмент кај уметничките професии; бизнис пребарување; бизнис проценки; услуги за преместување на бизнисите; директно рекпамирање преку пошта; дистрибуција на примероци; договарање претплата на весници за трети; договарање претплати за телекомуникациски услуги за трети лица; организирање изложби за комерцијални или рекламни цели; изнајмување време за рекламирање преку медиумите; изнајмување рекпамен материјал; изнајмување рекламен простор; комерцијално- информативни агенции; испитување на јавното мислење; изнајмување канцелариски машини и опрема; комерцијални информации и советување на потрошувачите [советувалиште за потрошувачи]; комерцијално-информативни агенции; систематизација на информации во компјутерски бази на податоци; собирање информации во компјутерски бази на податоци; компјутерско рекламирање преку интернет; професионално бизнис

консултирање; лепење плакати; презентација на стоки преку комуникациски медиуми за малопродажба; маркетинг истражување; маркетинг студии; надворешно рекламирање; објавување рекламни текстови; обработка на текстови; односи со јавноста; организирање изложби за комерцијални или рекламни цели; организирање трговски саеми за комерцијални или рекпамни цели; пишување рекпамни текстови; подготвување рекпамни рубрики; пребарување податоци во компјутерски датотеки за трети лица; презентација на стоки преку комуникациски медиуми, за малопродажба; преписи; договарање претплата на весници за трети; договарање претплати за телекомуникациски услуги за трети лица; претставување на производите; промовирање на продажбата за трети лица; радио реклами; рекпамирање; рекламирање [огласување]; рекламирање преку пошта; рекламирање преку радио; ширење на рекпамните огласи; објавување рекламни текстови; пишување рекламни текстови; собирање статистички податоци; стенографски услуги; обработка на текстови; пишување рекламни текстови; телевизиски рекпами; телевизиско рекпамирање; организирање трговски саеми за комерцијални или рекламни цели; умножување документи; уредување изложи; услуги за дизајн на страници, за рекпамни цели; услуги за набавки за трети лица [купување производи и услуги за други фирми]; услуги за преместување на бизнисите; услуги за следење на печатените вести; анализа на цените

кл. 41 услуги за образование и обука на луѓе; услуги чија главна цел е разонода, забава или рекреација на луѓе; услуги на спортски и културни активности; презентација на дела од визуелната уметност или литературата пред јавноста за забавни или образовни цели; електронско издаваштво; забава; известување за забави; планирање забави; известување за рекреација; организирање изложби за културни или образовни цели; информирање за образование; објавување книги; организирање лотарии; организирање натпревари [образование или забава]; организирање спортски натпревари; обезбедување електронски он-лајн публикации што не можат да се даунлодираат; објавување текстови, со исклучок на рекламни текстови; он-лајн публикување електронски книги и списанија; пишување текстови што не се рекламни текстови; фотографирање; фотографски репортажи

---

(111) **24509** (151) 05/04/2017
(210) ТМ 2015/1120 (220) 04/11/2015
(181) 04/11/2025
(450) 30/04/2017
(732**) АНТИЌ МЕДИА ДООЕЛ Скопје**
бул. 8 Септември 2/2-25, Скопје, МК
(740) Димитар Панчевски, адвокат
бул. 8ми Септември бр. 2/2-4, 1000, Скопје
(540)

ПОРТРЕТ

(551) индивидуална
(510, 511)
кл. 16 печатени работи; фотографии; материјал за обука и настава (освен апарати); пластични материјали за пакување (што не се вклучени во другите класи); алманаси; билтени; брошури; букви [печатарски]; весници; детски сликовници; знамиња од хартија; календари; календари со страници на откинување; карти [графикони, дијаграми]; картон; каталози; книги; книговез (платно за книговез); корици [канцелариски материјали]; ленти за подврзување [кноговез]; материјали за книговез; музички честитки; налепници [канцелариски материјали]; натписи од хартија или картон;

нотеси [бележници]; огласни карти [канцелариски материјали]; огласни табли од хартија или картон; одбележувачи за во книги; памфлети; папки [канцелариски материјали]; папки за хартија; папки со листови што се вадат; периодични публикации; плакати од хартија или картон; плика [канцелариски материјали]; постери; производи од картон, проспекти; публикации (печатени публикации); разгледници; списанија; честитки

кл. 35 пружање услуги за рекламирање; комуникации со јавноста и рекламирање на сите стоки и услуги преку сите видови медиуми; агенции за рекламирање; административна обработка на нарачките за купување; ажурирање на рекламниот материјал; анализа на цените; ангажирање манекени за рекламирање или промовирање на производи; аукционерство; аутсорсинг услуги [поддршка на бизниси]; барање спонзорства; помош во водењето бизнис; бизнис информации; бизнис испитување; бизнис истражување; професионално бизнис консултирање; бизнис менаџмент кај уметничките професии; бизнис пребарување; бизнис проценки; услуги за преместување на бизнисите; директно рекпамирање преку пошта; дистрибуција на примероци; договарање претплата на весници за трети; договарање претплати за телекомуникациски услуги за трети лица; организирање изложби за комерцијални или рекламни цели; изнајмување време за рекламирање преку медиумите; изнајмување рекпамен материјал; изнајмување рекламен простор; комерцијално- информативни агенции; испитување на јавното мислење; изнајмување канцелариски машини и опрема; комерцијални информации и советување на потрошувачите [советувалиште за потрошувачи]; комерцијално-информативни агенции; систематизација на информации во компјутерски бази на податоци; собирање информации во компјутерски бази на податоци; компјутерско рекламирање преку интернет; професионално бизнис консултирање; лепење плакати; презентација на стоки преку комуникациски медиуми за малопродажба; маркетинг истражување; маркетинг студии; надворешно рекламирање; објавување рекламни текстови; обработка на текстови; односи со јавноста; организирање изложби за комерцијални или рекламни цели; организирање трговски саеми за комерцијални или рекпамни цели; пишување рекпамни текстови; подготвување рекпамни рубрики; пребарување податоци во компјутерски датотеки за трети лица; презентација на стоки преку комуникациски медиуми, за малопродажба; преписи; договарање претплата на весници за трети; договарање претплати за телекомуникациски услуги за трети лица; претставување на производите; промовирање на продажбата за трети лица; радио реклами; рекпамирање; рекламирање [огласување]; рекламирање преку пошта; рекламирање преку радио; ширење на рекпамните огласи; објавување рекламни текстови; пишување рекламни текстови; собирање статистички податоци; стенографски услуги; обработка на текстови; пишување рекламни текстови; телевизиски рекпами; телевизиско рекпамирање; организирање трговски саеми за комерцијални или рекламни цели; умножување документи; уредување излози; услуги за дизајн на страници, за рекпамни цели; услуги за набавки за трети лица [купување производи и услуги за други фирми]; услуги за преместување на бизнисите; услуги за следење на печатените вести; анализа на цените

кл. 41 услуги за образование и обука на луѓе; услуги чија главна цел е разонода, забава или рекреација на луѓе; услуги на спортски и

културни активности; презентација на дела од визуелната уметност или литературата пред јавноста за забавни или образовни цели; електронско издаваштво; забава; известување за забави; планирање забави; известување за рекреација; организирање изложби за културни или образовни цели; информирање за образование; објавување книги; организирање лотарии; организирање натпревари [образование или забава]; организирање спортски натпревари; обезбедување електронски он-лајн публикации што не можат да се даунлодираат; објавување текстови, со исклучок на рекламни текстови; он-лајн публикување електронски книги и списанија; пишување текстови што не се рекламни текстови; фотографирање; фотографски репортажи

(111) **24072** (151) 28/02/2017
(210) ТМ 2015/1121 (220) 30/10/2015
(181) 30/10/2025
(450) 30/04/2017
(732) **Hemofarm A.D. farmaceutsko-hemijska industrija Vrsac**
Beogradski put bb, , 26300, Vrsac, RS
(740) ДРУШТВО ЗА ЗАСТАПУВАЊЕ МСА ИП-МИЛОЈЕВИЌ-СЕКУЛИЌ ДОО КУМАНОВО
Србо Томовиќ 36/1-7, 1300, Куманово
(540)

BRONHOKLIR

(551) индивидуална
(510, 511)
кл. 5 фармацевтски и ветеринарни производи; хигиенски производи за медицинска употреба; диететски супстанции прилагодени за медицинска употреба, храна за бебиња; фластери, материјали за преврзување; материјал за пломбирање заби, забарски смоли; дезинфекциони средства; препарати за уништување штетници; фунгициди, хербициди

(111) **24069** (151) 28/02/2017
(210) ТМ 2015/1122 (220) 30/10/2015
(181) 30/10/2025
(450) 30/04/2017
(732) **Hemofarm A.D. farmaceutsko-hemijska industrija Vrsac**
Beogradski put bb, , 26300, Vrsac, RS
(740) ДРУШТВО ЗА ЗАСТАПУВАЊЕ МСА ИП-МИЛОЈЕВИЌ-СЕКУЛИЌ ДОО КУМАНОВО
Србо Томовиќ 36/1-7, 1300, Куманово
(540)

FERRILIP

(551) индивидуална
(510, 511)
кл. 5 фармацевтски и ветеринарни производи; хигиенски производи за медицинска употреба; диететски супстанции прилагодени за медицинска употреба, храна за бебиња; фластери, материјали за преврзување; материјал за пломбирање заби, забарски смоли; дезинфекциони средства; препарати за уништување штетници; фунгициди, хербициди

(111) **24071** (151) 28/02/2017
(210) ТМ 2015/1123 (220) 30/10/2015
(181) 30/10/2025
(450) 30/04/2017
(732) **Hemofarm A.D. farmaceutsko-hemijska industrija Vrsac**
Beogradski put bb, , 26300, Vrsac, RS
(740) ДРУШТВО ЗА ЗАСТАПУВАЊЕ МСА ИП-МИЛОЈЕВИЌ-СЕКУЛИЌ ДОО КУМАНОВО
Србо Томовиќ 36/1-7, 1300, Куманово
(540)

FERRIMORE

(551) индивидуална

(510, 511)
кл. 5 фармацевтски препарати за човечка употреба

---

(111) **24073** (151) 28/02/2017
(210) ТМ 2015/1125 (220) 04/11/2015
(181) 04/11/2025
(450) 30/04/2017
(732) **Intercontinental Great Brands LLC**
100 Deforest Avenue, East Hannover, New Jersey, 07936, US
(740) Друштво за застапување од областа на индустриската сопственост ЖИВКО МИЈАТОВИЌ АНД ПАРТНЕРС ДОО Скопје
Ул. Даме Груев бр. 3/2-11 1000 Скопје
(540)

(591) бела, сите нијанси на сина и кафеава
(551) индивидуална
(510, 511)
кл. 30 пекарски производи, бисквити, колачиња, колачи (brownies), торта со сирење (cheese cakes),трошки од колачиња, змрзнати кондиторски производи, сладолед, корнети за сладолед, пудинзи, пити, кори за пита и топла чоколада

---

(111) **24053** (151) 28/02/2017
(210) ТМ 2015/1126 (220) 04/11/2015
(181) 04/11/2025
(450) 30/04/2017
(732) **Друштво за трговија и услуги Медиа Ворлд Невс дооел Скопје**
ул. Џон Кенеди бр. 9А, Скопје, МК
(740) СКУПИ МАРК & ПАТЕНТ ДООЕЛ СКОПЈЕ
ул. Ќемал Ататурк бр. 10/1-7, 1000, Скопје
(540)

(591) црвена и бела
(551) индивидуална
(510, 511)
кл. 38 изнајмување време за пристап на глобалната компјутерска мрежа, емитување кабелска телевизија, емитување радио програми, емитување телевизиски програми, комуникација со мобилни телефони, обезбедување интернет соби за разговор, комуникација со помош на компјутерски терминали, комуникација со помош на мрежи со оптички кабли, комуникација со телеграми, комуникации со телефон, пренесување слики и пораки со помош на компјутери, услуги со електронски огласни табли [телекомуникациски услуги], електронска пошта, пренесување (пренесување по факс), информации од областа на телекомуникациите, испраќање пораки, агенции за информирање, повикување [радио, телефонски или други средства за електронска комуникација], обезбедување пристап до бази на податоци, обезбедување телекомуникациски канали за телевизиско купување [телешопинг], обезбедување телекомуникациски врски на глобалната компјутерска мрежа, обезбедување кориснички пристап на глобалната компјутерска мрежа [провајдери на услуги], изнајмување телефакс апарати, апарати за испраќање пораки (изнајмување апарати за испраќање пораки), изнајмување модеми, изнајмување телекомуникациска опрема, пренесување преку сателит, услуги на поставување телекомуникациски довод и

приклучок, услуги на пренесување конференции од далечина, пренесување телеграми, телеграфски услуги, телефонски услуги, телекс услуги, пренос на дигитални датотеки, безжично емитување
кл. 41 организирање и водење концерти, организирање и водење конференции, организирање и водење конгреси, организирање и водење семинари, организирање и водење симпозиуми, организирање и водење работилници [обука], организирање избори на убавици, резервирање места за шоу програми, подвижни библиотеки (услуги на подвижни библиотеки), објавување книги, услуги на кампови за летување [забава], услуги на спортски кампови, изнајмување кинематографски филмови, прикажување филмови, услуги на клубови [забава или образование], натпревари (организирање натпревари) [образование или забава], натпревари (организирање спортски натпревари), курсеви за кореспонденција, диск џокеј услуги, синхронизација, видеоленти (монтажа на видеоленти), информирање за образование, веронаука (настава по веронаука), педагошки истражувања, образовни услуги, електронско издаваштво, услуги на естрадни уметници [забавувачи], забави (известување за забави), организирање изложби за културни или образовни цели, организација на модни ревии за забавни цели, производство на филмови, услуги на игри што се обезбедуваат онлајн од една информатичка мрежа, насочување (професионално насочување) [совети во врска со образованието и оспособувањето], услуги на здравствени клубови, јазик со знаци (толкување јазик со знаци), преведувачки услуги, дизајнерски услуги што не се за рекламни цели, забава, колоквиуми (организирање и водење колоквиуми), библиотеки за изнајмување книги, одржување претстави во живо, микрофилмување [снимање микрофилмови], позирање за уметници како модели, филмски проектори и прибори (изнајмување филмски проектори и прибори), филмски студија, услуги на компонирање музика, вариетеа, услуги на репортери, услуги на оркестри, организирање балови, организирање шоу програми [импресарио услуги], планирање забави, фотографски репортажи, фотографија, продукција на музика, обезбедување услуги за караоке, обезбедување електронски он-лајн публикации што не можат да се даунлодираат, он-лајн публикување електронски книги и списанија, радио и телевизиски апарати (изнајмување радио и телевизиски апарати), забава со помош на радио, услуги на студија за снимање, услови за рекреирање (обезбедување услови за рекреирање), изнајмување аудио опрема, изнајмување уреди за осветлување за театарска сценографија и телевизиски студија, видеокамери (изнајмување видеокамери), видеорекордери (изнајмување видеорекордери), услуги на пишување сценарија, изнајмување сценски декор за приредби, продукција на шоу програми, изнајмување звучни записи, изнајмување сценски декор, титлување филмови, телевизиска забава, продукција на радио и телевизиски програми, објавување текстови, со исклучок на рекламни текстови, театарски изведби, организирање време на спортски натпревари, преведување, производство на филмови на видео ленти, видеоленти (изнајмување видеоленти), снимање видеоленти, пишување текстови што не се рекламни текстови

(111) **24076** (151) 28/02/2017
(210) ТМ 2015/1134 (220) 06/11/2015
(181) 06/11/2025

(450) 30/04/2017
(732) **BELUPO ljekovi i kozmetika d.d Ulica Danica 5, 48 000, Koprivnica, HR**
(740) БЕРИН Д.О.О. СКОПЈЕ ул.Македонија бр.27/2/22, 1000 Скопје
(540)

FERSAN

(551) индивидуална
(510, 511)
кл. 5 фармацевтски производи, диететски супстанции прилагодени за медицинска употреба, диететски додатоци во исхраната на луѓето, додатоци во исхраната, како дополнување на нормалната исхрана или за медицински цели

---

(111) **24057** (151) 28/02/2017
(210) ТМ 2015/1151 (220) 11/11/2015
(181) 11/11/2025
(450) 30/04/2017
(732) **Фармацевтска хемиска козметичка индустрија АЛКАЛОИД АД Скопје бул. "Александар Македонски" бр. 12, 1000, Скопје, МК**
(540)

(591) кафена, бела, зелена, љубичаста
(551) индивидуална
(510, 511)
кл. 5 додатоци во исхраната, билни капки од артичока

---

(111) **24058** (151) 28/02/2017
(210) ТМ 2015/1152 (220) 11/11/2015
(181) 11/11/2025
(450) 30/04/2017
(732) **Фармацевтска хемиска козметичка индустрија АЛКАЛОИД АД Скопје бул. "Александар Македонски" бр. 12, 1000, Скопје, МК**
(540)

(591) кафена, бела, зелена, розева, жолта, сива
(551) индивидуална
(510, 511)
кл. 5 додатоци во исхраната, билни капки од лук

---

(111) **24054** (151) 28/02/2017
(210) ТМ 2015/1153 (220) 11/11/2015
(181) 11/11/2025
(450) 30/04/2017
(732) **Фармацевтска хемиска козметичка индустрија АЛКАЛОИД АД Скопје бул. "Александар Македонски" бр. 12, 1000, Скопје, МК**
(540)

(591) кафена, бела, зелена, розева, жолта
(551) индивидуална

(510, 511)
кл. 5 додатоци во исхраната, билни капки кои помагаат за зголемување на апетитот

---

(111) **24055** (151) 28/02/2017
(210) ТМ 2015/1154 (220) 11/11/2015
(181) 11/11/2025
(450) 30/04/2017
(732) **Фармацевтска хемиска козметичка индустрија АЛКАЛОИД АД Скопје**
бул. "Александар Македонски" бр. 12, 1000, Скопје, МК
(740)

(540)

(591) кафена, бела, зелена, црвена, окер, жолта, црна
(551) индивидуална
(510, 511)
кл. 5 додатоци во исхраната, билни капки кои го помагаат слабеењето

---

(111) **24061** (151) 28/02/2017
(210) ТМ 2015/1155 (220) 11/11/2015
(181) 11/11/2025
(450) 30/04/2017
(732) **Фармацевтска хемиска козметичка индустрија АЛКАЛОИД АД Скопје**
бул. "Александар Македонски" бр. 12, 1000, Скопје, МК
(540)

(591) кафена, бела, зелена, љубичаста
(551) индивидуална
(510, 511)
кл. 5 додатоци во исхраната, билни капки од коприва

---

(111) **24064** (151) 28/02/2017
(210) ТМ 2015/1157 (220) 11/11/2015
(181) 11/11/2025
(450) 30/04/2017
(732) **WD-40 Manufacturing Company (California Corporation)**
1061 Cudahy Place, San Diego, California 92110, US
(740) БИНПРО ДООЕЛ СКОПЈЕ
ул. Ленинова бр.15а-13,1000 Скопје
(540)

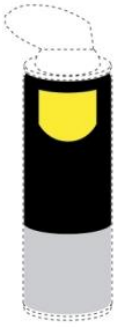

(591) жолта, црна и сива
(554) тродимензионална
(551) индивидуална
(510, 511)
кл. 2 заштитна облога за спречување 'рѓа
кл. 3 чистач на контакти, одмастувач, чистч за метални површини

кл. 4 масла за разложување 'рѓа и масла за подмачкување

(111) **24081** (151) 28/02/2017
(210) ТМ 2015/1158 (220) 11/11/2015
(181) 11/11/2025
(450) 30/04/2017
(732) **GlaxoSmithKline Biologicals S.A**
Rue de l'Institut 89 B-1330 Rixensart, BE
(740) БИНПРО ДООЕЛ СКОПЈЕ
ул. Ленинова бр.15а-13,1000 Скопје
(540)

SHINGRIX

(551) индивидуална
(510, 511)
кл. 5 вакцини за човечка употреба

(111) **24083** (151) 28/02/2017
(210) ТМ 2015/1159 (220) 11/11/2015
(181) 11/11/2025
(450) 30/04/2017
(732) **GlaxoSmithKline Biologicals S.A**
Rue de l'Institut 89 B-1330 Rixensart, BE
(740) БИНПРО ДООЕЛ СКОПЈЕ
ул. Ленинова бр.15а-13,1000 Скопје
(540)

LIBZORIX

(551) индивидуална
(510, 511)
кл. 5 вакцини за човечка употреба

(111) **24078** (151) 28/02/2017
(210) ТМ 2015/1161 (220) 12/11/2015
(181) 12/11/2025
(450) 30/04/2017
(732) **BOSNALIJEK d.d.**
Jukiceva 53, 71000, Sarajevo, BA
(740) БИНСО Д.О.О. СКОПЈЕ
ул. “Народен фронт” 7/4,п.п. 768, 1000 Скопје
(540)

TENVAL DUO

(551) индивидуална
(510, 511)
кл. 5 фармацевтски производи

(111) **24282** (151) 01/03/2017
(210) ТМ 2015/1162 (220) 12/11/2015
(181) 12/11/2025
(450) 30/04/2017
(732) **FCA US LLC, a limited liability company organized and existing under the laws of the State of Delaware**
1000 Chrysler Drive, City of Auburn Hills, State of Michigan 48326, US
(740) БИНСО Д.О.О. СКОПЈЕ
ул. “Народен фронт” 7/4,п.п. 768, 1000 Скопје
(540)

GRAND CHEROKEE

(551) индивидуална
(510, 511)
кл. 12 моторни возила и делови за истите

(111) **24280** (151) 07/03/2017
(210) ТМ 2015/1163 (220) 12/11/2015
(181) 12/11/2025
(450) 30/04/2017
(732) **FCA US LLC, a limited liability company organized and existing under the laws of the State of Delaware**
1000 Chrysler Drive, City of Auburn Hills, State of Michigan 48326, US
(740) БИНСО Д.О.О. СКОПЈЕ
ул. “Народен фронт” 7/4,п.п. 768, 1000 Скопје
(540)

COMPASS

(551) индивидуална
(510, 511)
кл. 12 моторни возила и делови за истите

(111) **24085** (151) 28/02/2017
(210) ТМ 2015/1164 (220) 12/11/2015
(181) 12/11/2025
(450) 30/04/2017
(732**) Intercontinental Great Brands LLC**
100 Deforest Avenue, East Hannover, New Jersey, 07936, US
(740) Друштво за застапување од областа на индустриската сопственост ЖИВКО МИЈАТОВИЌ АНД ПАРТНЕРС ДОО Скопје Ул. Даме Груев бр. 3/2-11 1000 Скопје
(540)

(551) индивидуална
(510, 511)
кл. 30 пекарски производи, бисквити, колачиња, колачи (brownies), торти со сирење (cheese cakes), трошки од колачиња, замрзнати кондиторски производи, сладолед, корнети за сладолед, пудинзи, пити, кори за пити и топла чоколада

---

(111) **24161** (151) 28/02/2017
(210) ТМ 2015/1166 (220) 12/11/2015
(181) 12/11/2025
(450) 30/04/2017
(732**) Aktsionerno Droujestvo BULGARTABAC HOLDING**
62 Graf Ignatiev Str., 1000, Sofia, BG
(740) ТОНЕВСКИ ДРАГАН, АДВОКАТ
Бул. Кочо Рацин 14/4-13, 1000 Скопје
(540)

(591) сина, сива, виолетова, бордо, бела, маслинеста
(551) индивидуална
(510, 511)
кл. 34 тутун; пушачки артикли; кибрити: цигари, цигарети; цигарилоси; пури; запалки за пушачи; сиров тутун, манипулиран или преработен; тутунски производи; филтери за цигари; хартија за цигари; пепелници за пушачи

---

(111) **24162** (151) 28/02/2017
(210) ТМ 2015/1167 (220) 12/11/2015
(181) 12/11/2025
(450) 30/04/2017
(732**) Aktsionerno Droujestvo BULGARTABAC HOLDING**
62 Graf Ignatiev Str., 1000, Sofia, BG
(740) ТОНЕВСКИ ДРАГАН, АДВОКАТ
Бул. Кочо Рацин 14/4-13, 1000 Скопје
(540)

(591) бела, црвена-бордо, розе, окер, златна
(551) индивидуална
(510, 511)

кл. 34 тутун; пушачки артикли; кибрити: цигари, цигарети; цигарилоси; пури; запалки за пушачи; сиров тутун, манипулиран или преработен; тутунски производи; филтери за цигари; хартија за цигари; пепелници за пушачи

---

(111) **24086** (151) 28/02/2017
(210) ТМ 2015/1176 (220) 16/11/2015
(181) 16/11/2025
(450) 30/04/2017
(732) **Castrol Limited**
Technology Centre, Whitchurch Hill, Pangbouurne, Reading, RG8 7QR, GB
(740) Друштво за застапување од областа на индустриската сопственост ЖИВКО МИЈАТОВИЌ АНД ПАРТНЕРС ДОО Скопје
Ул. Даме Груев бр. 3/2-11 1000 Скопје
(540)

(591) зелена, бела и црвена
(551) индивидуална
(510, 511)
кл. 4 индустриски масла и масти; мазива; горива; адитиви за горива

---

(111) **24065** (151) 28/02/2017
(210) ТМ 2015/1178 (220) 17/11/2015
(181) 17/11/2025
(450) 30/04/2017
(732) **Castrol Limited**
Technology Centre, Whitchurch Hill, Pangbouurne, Reading, RG8 7QR, GB
(740) Друштво за застапување од областа на индустриската сопственост ЖИВКО МИЈАТОВИЌ АНД ПАРТНЕРС ДОО Скопје
Ул. Даме Груев бр. 3/2-11 1000 Скопје
(540)

(551) индивидуална
(510, 511)
кл. 4 индустриски масла и масти, моторни масти, моторни масти и масти за машини; мазива; мазивни масла и масти; горива; нехемиски адитиви за горива, мазива и масти; соединенија за апсорбирање прашина, навлажнување и нехемиски врзувачки соединенија; илуминати (материи за осветлување)
кл. 37 услуги за сервисирање, подмачкување, одржување и поправка на возила, мотори и машинерија; услуги на набљудување и контрола во врска со гореспоменатото; третман против 'рѓа за возила; монтажа на гуми и поправка на дупки (продупчување) услуги на перење моторни возила; услуги на сервисни станици

---

(111) **24080** (151) 28/02/2017
(210) ТМ 2015/1179 (220) 17/11/2015
(181) 17/11/2025
(450) 30/04/2017
(732) **МЛЕКАРА ЗДРАВЈЕ РАДОВО ДОО**
с. Радово бр. 45, Босилово, 2400, Струмица, МК
(740) БЕРИН Д.О.О. СКОПЈЕ
ул.Македонија бр.27/2/22, 1000 Скопје
(540)

ЗДРАВЈЕ ФУНКЦИОНАЛНО КИСЕЛО МЛЕКО

(591) црна, сива, бела, светло и темно зелена, жолта, црвена
(554) тродимензионална
(551) индивидуална
(510, 511)
кл. 29 кисело млеко, функционално кисело млеко

---

(111) **24075** (151) 28/02/2017
(210) ТМ 2015/1181 (220) 17/11/2015
(181) 17/11/2025
(450) 30/04/2017
(732) **Societe des Produits Nestle S.A.**
1800 Vevey, CH
(740) ДРУШТВО ЗА ЗАСТАПУВАЊЕ МСА ИП-МИЛОЈЕВИЌ-СЕКУЛИЌ ДОО КУМАНОВО
Србо Томовиќ 36/1-7, 1300, Куманово
(540)

WAVES OF PLEASURE

(551) индивидуална
(510, 511)
кл. 30 сладоледи, водени сладоледи, сладоледи на стапче, шербети (сладоледи), замрзнати кондиторски производи, замрзнати колачи, кремасти „софт“ сладоледи, замрзнат јогурт; сврзувачки агенси и мешавини за правење на сладоледи и/или водени сладоледи и/или сладоледи на стапче и/или шербети и/или замрзнати кондиторски производи и/или замрзнати колачи и/или кремасти „софт“ сладоледи и/или замрзнати јогурти

---

(111) **24087** (151) 28/02/2017
(210) ТМ 2015/1182 (220) 18/11/2015
(181) 18/11/2025
(450) 30/04/2017
(732) **GENERAL MOTORS LLC, a limited lability company organized and existing under the laws of the State of Delaware**
300 Renaissance Center, City of Detroit, State of Michigan 48265-3000, US
(740) БИНСО Д.О.О. СКОПЈЕ
ул. “Народен фронт” 7/4,п.п. 768, 1000 Скопје
(540)

CRUZE PREMIER

(551) индивидуална
(510, 511)
кл. 12 моторни возила и делови за истите

---

(111) **24279** (151) 07/03/2017
(210) ТМ 2015/1184 (220) 17/11/2015
(181) 17/11/2025
(450) 30/04/2017
(732) **The Cartoon Network, Inc.**
1050 Techwood Drive, NW , Atlanta, Georgia 30318, US
(740) ПЕТОШЕВИЌ ДООЕЛ СКОПЈЕ
ул. Орце Николов 68/4 реон 20, 1000, Скопје
(540)

BOOMERANG

(551) индивидуална
(510, 511)
кл. 9 аудио и аудио визуелни снимки; преносни аудио звучници, компакт диск плеери, лични стерео системи, електронски приклучни станици, слушалки (за на глава), слушалки (за во/на уши), лични компјутери и таблет компјутери, подлоги за глувче, компјутерски глувчиња, компјутерски

тастатури, USB флеш драјвови, караоке машини, воки-токиа, телефони, калкулатори (дигитрони), линијари (лењири), компјутери, камери (фотографски апарати), филм (фотографски), украсни магнети, дигитални фото рамки; заштитни шлемови (кациги) за спорт, цевки за нуркање, маски за пливање, заштитни очила за пливање; очила, очила за сонце, рамки и футроли за истите; аудио фајлови (датотеки), видео фајлови (датотеки), аудиовизуелни фајлови (датотеки) и фајлови (датотеки) со слики кои може да се симнат (преземат); компјутерски софтвер, касети за видео игри, софтвер за видео игри, софтвер за мобилни уреди што може да се симне (преземе), мемориски картички за машини за видео игри; торби за лични електронски уреди, имено мобилни телефони, лаптоп компјутери, таблет компјутери, дигитални камери (фотоапарати), дигитални аудио плеери и електронски читачи на книги, заштитни корици, навлаки и кутии за мобилни телефони, лаптоп компјутери, таблет компјутери, дигитални камери (фотоапарати), дигитални аудио плеери и електронски читачи на книги, маски за мобилни телефони, врвки за мобилни телефони и украсни привезоци за мобилни телефони

кл. 38 радиодифузни услуги преку жица, кабел, сателит, радио, интернет, безжични мрежи и други електронски комуникациски мрежи; стриминг (проследување) на видео и аудио содржина преку интернет, безжични мрежи и други електронски комуникациски мрежи; обезбедување на видео и аудио содржина преку услугата видео-на-барање (video-on-demand); обезбедување на онлајн форуми; обезбедување на интернет чет соби (витуелни простории за разговор) и електронски огласни табли за пренос на пораки меѓу корисниците во полето на забавата

кл. 41 услуги на забава, имено обезбедување забавни програми и содржина преку телевизија, сателит, интернет, безжични мрежи и други електронски комуникациски мрежи; обезбедување на онлајн публикации (изданија) што не може да се преземат (симнат); обезбедување на веб страница која се одликува со аудио визуелна содржина, забавни информации и онлајн игри; обезбедување на онлајн музика што не може да се преземе (симне), обезбедување на онлајн видеа што не може да се преземат (симнат), презентирање на забавни изведби (перформанси) во живо; услуги на забани паркови; производство на филмска, телевизиска и дигитална забавна содржина

---

(111) **24050** (151) 28/02/2017
(210) TM 2015/1185 (220) 17/11/2015
(181) 17/11/2025
(450) 30/04/2017

(732) **Златевски Љубиша**
Долна Бањица, ул. Фазанерија 1 бр. 96, Гостивар, МК

(540)

(591) плава, сина, црвена, кафена, црна, бела
(551) индивидуална
(510, 511)
кл. 29 конзервирано, смрзнато, сушено и варено овошје и зеленчук; желеа, џемови, компоти; јајца, млеко и млечни производи; масла и масти за јадење
кл. 30 кафе, чај, какао, брашно и производи од жито, леб, леб, производи од тесто и слатки, сладолед; меласа; квасец, прашок,

сосови; мирудии
кл. 39 дистрибуција, испорака и пакување

(111) **24051** (151) 28/02/2017
(210) ТМ 2015/1186 (220) 18/11/2015
(181) 18/11/2025
(450) 30/04/2017
(732) **Друштво за трговија и услуги Медиа Ворлд Невс дооел Скопје**
ул. Џон Кенеди бр. 9А, Скопје, МК
(740) СКУПИ МАРК & ПАТЕНТ ДООЕЛ СКОПЈЕ
ул. Ќемал Ататурк бр. 10/1-7, 1000, Скопје
(540)

SHENJA

(551) индивидуална
(510, 511)
кл. 16 објавување (публикации), списанија, весници, книги и сите видови на печатени производи; печатени работи; книговезнички материјал; билтени, брошури, хартии и сите производи од хартија кои не се опфатени со другите класи; машини за пишување и канцелариски прибор, материјал за обука и настава, фотографии
кл. 35 огласување, водење на работење, управување со работи, канцелариски работи, изнајмување рекламен простор, објавување рекламни текстови, објавување јавни текстови, обработка на текстови, огласување/рекламирање, пропагандни дејности, распределба/дистрибуција/на примероци, рекламирањепоп пат на радио, рекламирање по пат на телевизија, он-лајн рекламирање преку компјутерска мрежа
кл. 38 изнајмување време за пристап на глобалната компјутерска мрежа, емитување кабелска телевизија, емитување радио програми, емитување телевизиски програми, комуникација со мобилни телефони, обезбедување интернет соби за разговор, комуникација со помош на компјутерски терминали, комуникација со помош на мрежи со оптички кабли, комуникација со телеграми, комуникации со телефон, пренесување слики и пораки со помош на компјутери, услуги со електронски огласни табли [телекомуникациски услуги], електронска пошта, пренесување (пренесување по факс), информации од областа на телекомуникациите, испраќање пораки, агенции за информирање, повикување [радио, телефонски или други средства за електронска комуникација], обезбедување пристап до бази на податоци, обезбедување телекомуникациски канали за телевизиско купување [телешопинг], обезбедување телекомуникациски врски на глобалната компјутерска мрежа, обезбедување кориснички пристап на глобалната компјутерска мрежа [провајдери на услуги], изнајмување телефакс апарати, апарати за испраќање пораки (изнајмување апарати за испраќање пораки), изнајмување модеми, изнајмување телекомуникациска опрема, пренесување преку сателит, услуги на поставување телекомуникациски довод и приклучок, услуги на пренесување конференции од далечина, пренесување телеграми, телеграфски услуги, телефонски услуги, телекс услуги, пренос на дигитални датотеки, безжично емитување
кл. 41 организирање и водење концерти, организирање и водење конференции, организирање и водење конгреси, организирање и водење семинари, организирање и водење симпозиуми, организирање и водење работилници [обука], организирање избори на убавици, резервирање места за шоу програми, подвижни библиотеки (услуги на подвижни библиотеки), објавување книги, услуги на кампови за летување [забава], услуги на спортски кампови, изнајмување кинематографски филмови, прикажување

филмови, услуги на клубови [забава или образование], натпревари (организирање натпревари) [образование или забава], натпревари (организирање спортски натпревари), курсеви за кореспонденција, диск џокеј услуги, синхронизација, видеоленти (монтажа на видеоленти), информирање за образование, веронаука (настава по веронаука), педагошки истражувања, образовни услуги, електронско издаваштво, услуги на естрадни уметници [забавувачи], забави (известување за забави), организирање изложби за културни или образовни цели, организација на модни ревии за забавни цели, производство на филмови, услуги на игри што се обезбедуваат онлајн од една информатичка мрежа, насочување (професионално насочување) [совети во врска со образованието и оспособувањето], услуги на здравствени клубови, јазик со знаци (толкување јазик со знаци), преведувачки услуги, дизајнерски услуги што не се за рекламни цели, забава, колоквиуми (организирање и водење колоквиуми), библиотеки за изнајмување книги, одржување претстави во живо, микрофилмување [снимање микрофилмови], позирање за уметници како модели, филмски проектори и прибори (изнајмување филмски проектори и прибори), филмски студија, услуги на компонирање музика, вариетеа, услуги на репортери, услуги на оркестри, организирање балови, организирање шоу програми [импресарио услуги], планирање забави, фотографски репортажи, фотографија, продукција на музика, обезбедување услуги за караоке, обезбедување електронски он-лајн публикации што не можат да се даунлодираат, он-лајн публикување електронски книги и списанија, радио и телевизиски апарати (изнајмување радио и телевизиски апарати), забава со помош на радио, услуги на студија за снимање, услови за рекреирање (обезбедување услови за рекреирање), изнајмување аудио опрема, изнајмување уреди за осветлување за театарска сценографија и телевизиски студија, видеокамери (изнајмување видеокамери), видеорекордери (изнајмување видеорекордери), услуги на пишување сценарија, изнајмување сценски декор за приредби, продукција на шоу програми, изнајмување звучни записи, изнајмување сценски декор, титлување филмови, телевизиска забава, продукција на радио и телевизиски програми, објавување текстови, со исклучок на рекламни текстови, театарски изведби, организирање време на спортски натпревари, преведување, производство на филмови на видео ленти, видеоленти (изнајмување видеоленти), снимање видеоленти, пишување текстови што не се рекламни текстови

---

(111) **24066** (151) 28/02/2017
(210) ТМ 2015/1187 (220) 18/11/2015
(181) 18/11/2025
(450) 30/04/2017

(732) **NIKON CORPORATION**
2-15-3, Konan, Minato-ku, Tokyo, JP

(740) Друштво за застапување од областа на индустриската сопственост ЖИВКО МИЈАТОВИЌ АНД ПАРТНЕРС ДОО Скопје
Ул. Даме Груев бр. 3/2-11 1000 Скопје

(540)

(551) индивидуална
(510, 511)
кл. 9 фотоапарати, дигитални фотоапарати, батерии на полнење за фотоапарати и за

дигитални фотоапарати, полначи на батерии за фотоапарати и за дигитални фотоапарати, ремени за фотоапарати и за дигитални фотоапарати, капаци за фотоапарат, hot shoe поклопци, компјутерски софтвер, фотографски објектив, капаци за објектив на фотоапарат, капаци за окулари, лежишта за око, USB кабли, аудио видео кабли, прекривки за LCD монитор, окулари, држач за USB кабли, феритни јадра, завршни облоги на кабли за мини приклучници за стерео, покривки за комори за батерии, упатства за употреба, електронски изданија

---

(111) **24084** (151) 28/02/2017
(210) ТМ 2015/1188 (220) 18/11/2015
(181) 18/11/2025
(450) 30/04/2017

(732) **A007 d.o.o**
Trg D.Petrovica 3, 1000, Zagreb, HR
(740) БЕРИН Д.О.О. СКОПЈЕ
ул.Македонија бр.27/2/22, 1000 Скопје
(540)

abrakadabra

(591) црна, бела, портокалова
(551) индивидуална
(510, 511)
кл. 35 услуги на продажба на мало обезбедени по пат на глобалната компјутерска мрежа; on-line продажба на мало и услуги на дистрибутер за големопродажба на општа трговска стока и основни потрошувачки добра; обезбедување на продажби и нивно уредување преку онлајн шопинг во компјутерски мрежи и / или други канали на дистрибуција; компјутеризирани услуги за on-line нарачки кои имаат широк спектар на производи за широка потрошувачка; обезбедување на веб-страни за рејтинг, прегледи и препораки за производи и услуги за комерцијални цели постирани од корисниците; обезбедување на информации преку интернет во врска со стоки и услуги на други во вид на водич на купувачи
кл. 39 испорака на стоки; организирање на транспорт, дистрибуција и испорака на стоките; сите горенаведени услуги обезбедени во врска со стока нарачана преку компјутерска мрежа
кл. 42 услуги во врска со компјутеризирани на on-line пребарувања за нарачување, испорака и превоз на потрошувачки добра; обезбедување на привремено користење на on-line непрефрлив компјутерски софтвер за процесирање на уплата, автентикација, управување и следење; обезбедување на интерактивен веб-сајт за технологија која им овозможува на корисниците да влезат, пристапат, следат, управуваат, контролираат и да генерираат информации и извештаи во врска со продажба на производи и услуги

---

(111) **24271** (151) 07/03/2017
(210) ТМ 2015/1192 (220) 20/11/2015
(181) 20/11/2025
(450) 30/04/2017

(732) **ЦЕРМАТ ДОО**
ул.„Новачки пат“ бб, , 7000, Битола, МК
(740) БЕРИН Д.О.О. СКОПЈЕ
ул.Македонија бр.27/2/22, 1000 Скопје
(540)

CERMAT

(591) бела, црвена, сина
(551) индивидуална
(510, 511)
кл. 29 месо, риба, живина и дивеч; месни преработки; конзервирано, смрзнато, сушено и варено овошје и зеленчук; желеа, џемови,

компоти; јајца, млеко и млечни производи; масла и масти за јадење
кл. 30 кафе, чај, какао, шеќер, ориз, тапиока, саго, замена за кафе; брашно и производи од жито, леб, производи од тесто и слатки, сладолед; мед, меласа; квасец, прашок за печење; сол, сенф; оцет, сосови (како мирудии); мирудии; мраз
кл. 35 рекламирање; водење на работењето; управување со работата; канцелариски работи; услуги при увоз-извоз и трговија на големо и мало со: месо, риба, живина и дивеч; месни преработки; конзервирано, смрзнато, сушено и варено овошје и зеленчук; желеа, џемови, компоти; јајца, млеко и млечни производи; масла и масти за јадење; кафе, чај, какао, шеќер, ориз, тапиока, саго, замена за кафе; брашно и производи од жито, леб, производи од тесто и слатки, сладолед; мед, меласа; квасец, прашок за печење; сол, сенф; оцет, сосови (како мирудии); мирудии; мраз

---

(111) **24160** (151) 28/02/2017
(210) TM 2015/1193 (220) 20/11/2015
(181) 20/11/2025
(450) 30/04/2017
(732) **Rotam Agrochem International Company Limited**
Unit 6, 26/F, Trend Centre, 29 Cheung Lee Street, Chai Wan, HK
(740) ПЕТОШЕВИЌ ДООЕЛ СКОПЈЕ
ул. Орце Николов 68/4 реон 20, 1000, Скопје
(540)

(591) црвена и сина
(551) индивидуална
(510, 511)
кл. 1 Хемикалии кои се користат во земјоделството, хортикултурата и шумарството; Ѓубрива; Подобрувачи за почва; Адитиви за почва; Кондиционери за почва; Средства за променување на состојбата на почвата; Подготвени почви; Хемикалии за збогатување на почвата; Хемикалии за кондиционирање на почвата; Материјал за подобрување на почвата; Агенти за подобрување на почвата; Супстанции за подобрување на почвата; Ѓубрива(измет); Синтетички ѓубрива(измет); Ѓубрива(измет) кои содржат антиоксиданси; Адитиви (Хемиски -) за ѓубрива(измет); Ѓубрива(измет) со додадени микроорганизми; Дијагностички препарати, освен за медицински или ветеринарни цели; Биолошки препарати, освен за медицински или ветеринарни цели; адитиви за добиточна храна (кои не се за употребува за медицински цели); адитиви (Хемиски -) за ѓубрива; Супстанции за зачувување семиња; Супстанции за регулирање на растот на растенијата; Супстанции за потпомагање на растот на растенијата; Регулатори на растот на растенијата; Растителни хормони (фитохормони)
кл. 5 Фармацефтски и ветеринарни препарати; санитарни препарати за медицински и ветеринарни цели; диететска храна и супстанции прилагодени за медицинска и ветеринарна употреба; медицинска добиточна храна; витамински препарати за животни; додатоци на храна за животни; храна за бебиња; фластери; материјали за завои; материјали за пломбирање на заби; стоматолошки восок; средства за дезинфекција; препарати за уништување штетници; фунгициди, хербициди; паразитициди; инсектициди; пестициди

---

(111) **24062** (151) 28/02/2017
(210) TM 2015/1197 (220) 23/11/2015
(181) 23/11/2025
(450) 30/04/2017

(732**) Fortex Nutraceuticals LTD Sofia Aleksandar S. Pushkin bul. No. 34, 1618, Sofia, BG**
(740) БРЕНДПРОТЕКТ ДООЕЛ, СКОПЈЕ
ул. Љубица Георгиева бр. б-б, 1000, Скопје
(540)

ПРОСТАМАКС

(551) индивидуална
(510, 511)
кл. 5 диететски додатоци, диететски и хранливи додатоци, хранлив додаток замена за оброк за зголемување на енергија, белковини како диететски додатоци, полен како диететски додаток, прополис како диететски додаток, ензими како диететски додаток, лецитин како диететски додаток, гликоза како диететски додаток, алгинати како диететски додатоци, протеини како диететски додатоци, казеин како диететски додаток, диететски пијалаци за медицинска употреба, диететски супстанции за медицинска употреба, матичен млеч како диететски додаток, пченични никулци како диететски додаток, ленено семе како диететски додаток, диететски прехранбени производи за медицинска употреба, минерални додатоци на храната, хранливи додатоци за медицинска употреба
кл. 30 додатоци на јадења, алги (додатоци на јадења), матичен млеч за човечка исхрана што не е за медицинска употреба
кл. 35 продажба на големо и продажба на мало на: диететски додатоци, диететски и хранливи додатоци, хранлив додаток замена за оброк за зголемување на енергија, белковини како диететски додатоци, полен како диететски додаток, прополис како диететски додаток, ензими како диететски додаток, лецитин како диететски додаток, гликоза како диететски додаток, алгинати како диететски додатоци, протеини како диететски додатоци, казеин како диететски додаток, диететски пијалаци за медицинска употреба, диететски супстанции за медицинска употреба, матичен млеч како диететски додаток, пченични никулци како диететски додаток, ленено семе како диететски додаток, диететски прехранбени производи за медицинска употреба, минерални додатоци на храната, хранливи додатоци за медицинска употреба, додатоци на јадења, алги (додатоци на јадења), матичен млеч за човечка исхрана што не е за медицинска употреба

---

(111) **24077** (151) 28/02/2017
(210) ТМ 2015/1200 (220) 23/11/2015
(181) 23/11/2025
(450) 30/04/2017
(732**) Друштво за интерактивни веб медиуми ИВМ НЕТВОРК ДООЕЛ увоз-извоз Скопје**
Ул. Никола Вапцаров 15/2-5, Скопје, МК
(740) БЕРИН Д.О.О. СКОПЈЕ
ул.Македонија бр.27/2/22, 1000 Скопје
(540)

(591) црна, бела, сина и црвена
(551) индивидуална
(510, 511)
кл. 35 огласување, водење на работење, управување со работи, канцелариски работи, огласување /рекламирање/, рекламни агенции, изнајмување рекламен простор, компилација на информации во компјутерски бази на податоци, систематизација на податоци во компјутерски бази на податоци, он-лајн прабарување за други, директно огласување, компјутерско управување со податоци, комерцијални информациски агенции, услуги на маркетинг агенција, маркетинг истражувања, маркетинг студии,

услуги на клипинг на вести, он-лајн рекламирање на компјутерска мрежа, надворешно рекламирање, презентација на производи на комуникациски медиуми, односи со јавноста, објавување на текстови, јавност, агенции за односи со јавноста, подготовка јавни колумни, објавување јавни текстови, пишување на јавни текстови, изнајмување рекламен простор, пропагандни дејности, рекламирање по пат на радио, рекламирање по пат на телевизија, рекламна хроника, рекламни огласи (ширење рекламни огласи), ширење рекламен материјал, служби за давање совети за водење дејности, консултации за водење на дејности, помош во водење на дејности, дејности (професионални консултации), е-бизнис, професионална деловна консултација, проучување на пазарот (маркетинг), рекламни агенции, ширење рекламен материјал (трактати, проспекти, печатени примероци) изнајмување време за рекламирање преку медиумите

кл. 41 образовни услуги; обука; забава, спортски и културни активности; електронско издаваштво, информации за образовни и забавни настани, он-лајн публикување електронски книги и списанија, обезбедување на електронски он-лајн публикации што не може да се даунлодираат, објавување текстови, со исклучок на рекламни текстови, организирање и водење концерти, организирање саеми, организирање натпревари, забава, известување за забави, планирање забави, симпозиуми, спортски натпревари, организирање изложби за културни или образовни цели, презентација на дела од визуелна уметност или литература пред јавноста за забавни или образовни цели, изложби (организирање изложби за културни или образаовни цели), преведување, публикации и дистрибуција на печатени медиуми и снимки, разонода, фотографија, фотографски репортажи, шоу програми, објавување книги, разонода, разонода по пат на радио, разонода по пат на телевизија, он-лајн разонода, услуги врзани за исполнување на слободно време, услуги на дигитално снимање, културни активности, електронско десктоп објавување, услуги на новински репортери, обезбедување он-лајн електронски публикации, објавување он-лајн книги, објавување он-лајн весници, пишување и on-line електронско издавање на книги и периодични списанија, компјутерско персонално издавателство, издавање електронски книги и часописи on-line; пружање публикации со глобална компјутерска мрежа или интернет што можат да се пребаруваат; организирање и водење работилници

кл. 42 изработка и развој на комјутерски софтвер, графички дизајн, веб дизајн, алатки за пребарување (обезбедување алатки за пребарување), за интернет; давање простор за веб [интернет] страници; изнајмување веб [интернет] сервери; инсталирање компјутерски програми; комјутерски бази на податоци (обновување комјутерски бази на податоци); компјутерско програмирање; изработка на компјутерски програми; компјутерски програми (изнајмување и изработка компјутерски програми); компјутерски програми (советување за компјутерски програми); одржување компјутерски програми; конверзија на податоци од физички на електронски носачи; креирање и одржување веб [интернет] страници за други; програми (осовременување на компјутерските програми); сервери (изнајмување веб [интернет] сервери); обезбедување на услуги на друштвени медиуми (social media): алатки и платформи на интернет за споделување мислења, искуства, погледи и било какви други информации едни со други

(111) **24394** (151) 21/03/2017
(210) ТМ 2015/1206 (220) 24/11/2015
(181) 24/11/2025
(450) 30/04/2017
(732**) Instagram, LLC**
1601 Willow Road Menlo Park, 94025
California, US
(740) ПЕТОШЕВИЌ ДООЕЛ СКОПЈЕ
ул. Орце Николов 68/4 реон 20, 1000, Скопје
(540)

INSTAGRAM

(551) индивидуална
(510, 511)
кл. 9 компјутерски софтвер кој се презема за изменување и овозможување пренос на слики, аудио-визуелни и видео содржини; Компјутерски софтвер кој се презема за гледање и интеракција со довод на слики, аудио-визуелни и видео содржини и поврзан текст и податоци; Компјутерски софтвер кој се презема за пронаоѓање на содржина и објавувачи на содржини, како и за претплата на содржина; Компјутерски софтвер за означување на слики, аудио-визуелни и видео содржини со податоци кои покажуваат датум, локација, луѓе и содржини по истите; Софтвер за машина за компјутерско пребарување; Компјутерски софтвер за друштвено(социјално) вмрежување; Компјутерски софтвер за креирање, управување, интеракција со онлајн заедницата; Компјутерски софтвер за управување на содржини за друшвено(социјално) вмрежување, интеракција со виртуелна заедница, пренос на слики, аудио-визуелни и видео содржини, фотографии, видеа, податоци,текст, пораки, коментари, реклами, комуникации и информации за огласување во медиумите; Компјутерски софтвер за креирање, уредување, испраќање(уплоадинг), преземање(даунлоудинг), пристапување, гледање, објавување, прикажување, означување, блогирање, стриминг(проследување), поврзување, обележување, покажување на чуства во врска со, коментирање во врска со, вметнување, преносување, споделување, пребарување, или на друг начин обезбедување на и интеракција со електронските медиуми; Компјутерски софтвер за испраќање електронски аларми за пораки, известувања и потсетници; Софтвер за праќање и примање електронски пораки; Компјутерски софтвер за ширење на реклама за другите; Компјутерски софтвер за употреба како интерфејс за програмирање апликации (API); Компјутерски софтвер во вид на интерфејси за програмирање на апликации(APIs) кои олеснуваат онлајн услугите за друштвено вмрежување(социјално), развој на софтверски апликации, и купување и ширење на реклами; Интерактивна фото и видео опрема, имено, киосци за сликање, испраќање(уплоудинг), уредување, печатење и споделување на дигитални слики и видеа
кл. 25 облека за мажи, жени и деца; Облека за мажи, жени и деца, имено, кошули, маици, јакни, блузи, горни тренерки, капи, шешири, шапки; Обувки
кл. 35 услуги за маркетинг, рекламирање и промоција; Ширење на реклама за другите преку компјутерски и комуникациски мрежи; Промовирање на производи и услуги од други лица преку компјутер и комуникациски мрежи; Консултантски услуги за маркетинг и рекламирање; Услуги за истражување на пазарот; Обезбедување на информации за истражување на пазарот; Онлајн реклами; Рекламирање, маркетинг и промоција на производи и услуги од други лица преку обезбедување на фото и видео опрема на посебни настани

кл. 38 телекомуникациски услуги; Услуги за споделување на фотографии и видео, имено, електронски пренос на дигитални фото фајлови(датотеки), видеа и аудио визуелна содржина меѓу корисниците на интернет; телекомуникациски услуги, имено, електронски пренос на слики, аудио-визуелни и видео содржини, фотографии, видеа, податоци, текст, пораки, реклами, медиумско рекламирање комуникации и информации; компјутерски услуги на P2P (Peer-to-peer) мрежа, имено, електронски пренос на слики, аудио-визуелни и видео содржини, фотографии, видеа, податоци, текст, пораки, реклами, медиумско рекламирање комуникации и информации; Обезбедување на пристап до компјутерски, електронски и онлајн бази на податоци; Обезбедување на онлајн форуми за комуникација, имено, пренос на теми од општ интерес; Обезбедување на услуги за електронска пошта и инстант пораки; Услуги на чет соби(виртуелни простории за разговор) за друштвено(социјално) вмрежување; Обезбедување на онлајн комуникациски линкови кои ги пренесуваат веб сајт корисниците на други локални и глобални веб страници

кл. 41 обезбедување на компјутерски, електронски и онлајн бази на податоци во областа на забавата; Објавување на електронски списанија и блогови кои се одликуваат со назначена содржина или содржина генерирана од корисниците; Издавачки услуги, имено, објавување на електронски изданија за другите; Изнајмување на фотографски и / или видеографски киосци за сликање, испраќање(уплоадинг), уредување и споделување на слики и видеа

кл. 42 дизајн и развој на компјутерски софтвер; Обезбедување на веб-сајт кој им дава можност на корисниците да се вклучат во друштвените(социјалните) мрежи и да управуваат со својата содржина за друштвено(социјално) вмрежување; Обезбедување на привремено користење на софтвер кој не се презема за друштвено(социјално) вмрежување, управување со содржини за друштвено(социјално) вмрежување, создавање на виртуелна заедница, и пренос на слики, аудио-визуелни и видео содржини, фотографии, видеа, податоци, текст, пораки, реклами, медумско рекламирање комуникации и информации; Обезбедување на привремено користење на софтвер кој не се презема за изменување и овозможување на пренос на слики, аудио-визуелни и видео содржини; Обезбедување на привремено користење на компјутерски софтвер кој не се презема за гледање и интеракција со довод на слики, аудио-визуелни и видео содржини и поврзан текст и податоци; Обезбедување на привремено користење на компјутерски софтвер кој не се презема за наоѓање на содржини и објавувачи на содржини, како и за претплата на содржина; Обезбедување на привремено користење на компјутерски софтвер кој не се презема за означување на слики, аудио-визуелни и видео содржини со податоци кои означуваат датум, локација, луѓе и содржини по истите; Обезбедување на информации од индекси кои може да се пребаруваат и бази на податоци на информации; Обезбедување на пребарувачки машини за обезбедување на податоци преку комуникациски мрежи; Обезбедување на онлајн мрежна услуга која им овозможува на корисниците да пренесуваат лични податоци и да ги споделат личните податоци со и помеѓу повеќе апликации или веб-сајтови; Компјутерски услуги, имено, водење на онлајн веб можности за другите за организирање и водење на состаноци, настани и

интерактивни дискусии преку комуникациски мрежи; Компјутерски услуги, имено, создавање на виртуелна заедница за регистрираните корисници да споделуваат, да гледаат, да се претплатат на и да комуницираат со слики, аудио-визуелни и видео содржини и поврзани податоци и информации; Услуги на апликациски сервер провајдер (ASP/снабдувач на услуги за апликации), имено, водење на компјутерски софтверски апликации за други лица; апликациски сервер провајдер (ASP/снабдувач на услуги за апликации) кој се одликува со софтвер за друштвено(социјално) вмрежување, управување со содржини за друштвено(социјално) вмрежување, создавање на виртуелна заедница, и пренос на слики, аудио-визуелни и видео содржини, фотографии, видеа, податоци, текст, пораки, реклами, медиумско рекламирање комуникации и информации; апликациски сервер провајдер (ASP/снабдувач на услуги за апликации) кој се одликува со софтвер кој овозможува креирање, уредување, испарќање(уплоадинг), преземање(даунлоудинг), пристапување, гледање, објавување, прикажување, означување, блогирање, стриминг(проследување), поврзување, додавање, покажување на чуства во врска со, коментирање во врска со, вметнување, пренесување, споделување, пребарување, или на друг начин обезбедување на и интеракција со електронските медиуми; Апликациски провајдер на услуги (ASP) кој содржи софтвер за интерфејс за програмирање апликации (API) кој овозможува онлајн услуги за друштвено(социјално) вмрежување, развој на софтверски апликации, и набавка и купување и ширење на реклама; Апликациски провајдер на услуги (ASP) кој содржи софтвер за употреба при купување, продавање, следење, вреднување, оптимизирање, одбирање, анализирање, испорака, и известување на онлајн рекламирање и маркетинг; Апликациски провајдер на услуги (ASP) кој содржи софтвер за употреба при дизајнирање и управување со онлајн капањи за рекламирање и маркетинг; Платформа како услуга (Paas) која содржи компјутерски софтвер платформи за друштвено (социјално) вмрежување, управување со содржини за друштвено(социјално) вмрежување, создавање на виртуелна заедница, и пренос на слики, аудио-визуелни и видео содржини, фотографии, видеа, податоци, текст, пораки, реклами, медиумцко рекламирање комуникации и информации; Изнајмување на компјутерски софтвер кој им обезбедува на корисниците можност да испраќаат, уредуваат и споделуваат слики, видеа и аудио-визуелни содржини кл. 45 услуги на онлајн друшвено(социјално)вмрежување; Интернет услуги за социјално запознавање,вмрежување и состанување; Обезбедување на информации во форма на бази на податоци кои содржат информации во областите на друштвено(социјално) вмрежување, социјално запознавање и состанување

---

(111) **24393** (151) 21/03/2017
(210) ТМ 2015/1207 (220) 24/11/2015
(181) 24/11/2025
(450) 30/04/2017
(732) **Друштво за производство, трговија и услуги увоз-извоз ИНОСПЕКТАР ДООЕЛ ул. Бигла бб, с. Велмеј, Дебарца, МК**
(740) ПОПОВСКИ ДРАГАН, адвокат
ул. Маршал Тито бр. 10/1-1, 1000 Скопје
(540)

SPEKTARIN RESTART

(551) индивидуална
(510, 511)
кл. 5 фармацевтски и ветеринарни производи, диететски супстанции прилагодени за медицинска употреба, храна за бебиња
кл. 32 минерална и сода вода и други безалкохолни пијалаци, пијалаци од овошје и овошни сокови, сирупи и други препарати за производство на пијалаци

---

(111) **24261** (151) 08/03/2017
(210) ТМ 2015/1208 (220) 25/11/2015
(181) 25/11/2025
(450) 30/04/2017
(732) **Guangzhou Qingxiu Rihua Co., Ltd No.54 Yongxing South Road, 2nd Economic Cooperative, Yongxing Village, Longgui Town, Baiyun District, Guangzhou City, Guangdong Province, CN**
(740) БИНПРО ДООЕЛ СКОПЈЕ
ул. Ленинова бр.15а-13,1000 Скопје
(540)

BLUESKY

(551) индивидуална
(510, 511)
кл. 3 козметика; производи за нега на ноктите; препарати за нега на вештачки и природни нокти; производи за зајакнување на ноктите; лак за нокти; глазура за нокти; базен лак за нокти; завршен лак за нокти; раствори за сушење на лак за нокти; производи за отстранување лак за нокти; лак за нокти; креми за нокти; сјај за нокти; вештачки нокти; врвови за нокти; вештачки врвови за нокти и форми; гел за нокти; производи за отстранување боја од ноктите; уметнички налепници за нокти; адхезиви за прикачување вештачки нокти; течности и прашоци за обликување нокти; препарати за зајакнување на ноктите; парфеми; препарати за разубавување; прибор за лична хигиена; козметички препарати со намена за слабеење; креми, лосиони и производи за чистење на раце; креми, лосиони и производи за чистење на стапала

---

(111) **24505** (151) 05/04/2017
(210) ТМ 2015/1209 (220) 20/11/2015
(181) 20/11/2025
(450) 30/04/2017
(732) **Прилепска пиварница А.Д. Прилеп ул. Цане Кузмановски бр.1, Прилеп, MK**
(540)

ZLATEN DAB

(591) кафена, црна, бела, златна, црвена
(554) тродимензионална
(551) индивидуална
(510, 511)
кл. 32 пиво

---

(111) **24506** (151) 05/04/2017
(210) ТМ 2015/1210 (220) 20/11/2015
(181) 20/11/2025
(450) 30/04/2017
(732) **Прилепска пиварница А.Д. Прилеп ул. Цане Кузмановски бр.1, Прилеп, MK**
(540)

(591) црна, бела, златна
(551) индивидуална
(510, 511)
кл. 32 пиво

---

(111) **24507** (151) 05/04/2017
(210) ТМ 2015/1211 (220) 20/11/2015
(181) 20/11/2025
(450) 30/04/2017

(732) **Прилепска пиварница А.Д. Прилеп ул. Цане Кузмановски бр.1, Прилеп, МК**
(540)

(591) црна, бела, златна, црвена
(551) индивидуална
(510, 511)
кл. 32 пиво

---

(111) **24414** (151) 21/03/2017
(210) ТМ 2015/1212 (220) 25/11/2015
(181) 25/11/2025
(450) 30/04/2017

(732) **Друштво за производство трговија транспорт и услуги ТИМ КОРПОРЕЈШН ДООЕЛ увоз-извоз КАВАДАРЦИ ул.Ѓуро Салај 15-1/11, 1430, Кавадарци, МК**
(540)

(591) сино, црна
(551) индивидуална
(510, 511)
кл. 42 изработка иразвој на компјутерски хардвер и софтвер

---

(111) **24416** (151) 21/03/2017
(210) ТМ 2015/1213 (220) 25/11/2015
(181) 25/11/2025
(450) 30/04/2017

(732) **Друштво за производство трговија транспорт и услуги ТИМ КОРПОРЕЈШН ДООЕЛ увоз-извоз КАВАДАРЦИ ул.Ѓуро Салај 15-1/11, 1430, Кавадарци, МК**
(540)

(591) бела, сина
(551) индивидуална
(510, 511)
кл. 9 опрема за обработла на податоци и компјутери;
бар кодови (читач на бар кодови); батерии, електрични; батерии, електрични, за возила видеокамери
видео екран
дискови (компакт дискови) [аудио-видео]
дискови (компакт дискови) [меморија само за читање]
дискови (оптички дискови)
звучници

компјутери
компјутери (печатачи за употреба со компјутери)
компјутерски глувчиња (подлоги за компјутерски глувчиња)
компјутерски мемории
компјутерски софтвер, снимен
компјутерски тастатури
компјутерск глувче [опрема за обработка на податоци]
конвертори, електрични
лаптоп компјутери
модеми
полначи на батерии
полначи за електрични батерии
потпирачи за рачни зглобови што се користат со компјутери
софтвер (компјутерски софтвер), снимен
слушалки
скенери [опрема за обработка на податоци]
телевизиски апарати
читач на бар кодови

---

(111) **24537** (151) 05/04/2017
(210) ТМ 2015/1215 (220) 25/11/2015
(181) 25/11/2025
(450) 30/04/2017
(732) **Друштво за маркетинг ТОТАЛ МЕДИА ЦЕНТАР ДООЕЛ Скопје**
бул. Илинден 103/12, 1000, Скопје, МК
(740) МАРИН ГАВРИЛОВСКИ, АДВОКАТ
бул. Партизански одреди, бр.103/26, 1000, Скопје
(540)

(591) црвена, бела, црна
(551) индивидуална
(510, 511)
кл. 16 весници, печатени материјали, фотографии
кл. 35 огласување, водење на работење, управување со работи, пишување рекламни текстови
кл. 41 пишување текстови што не се рекламни ттекстови, образовни услуги, подготвување настава, забава, спортски и културни активности

---

(111) **24538** (151) 05/04/2017
(210) ТМ 2015/1218 (220) 27/11/2015
(181) 27/11/2025
(450) 30/04/2017
(732) **Друштво за маркетинг ТОТАЛ МЕДИА ЦЕНТАР ДООЕЛ Скопје**
бул. Илинден 103/12, 1000, Скопје, МК
(740) МАРИН ГАВРИЛОВСКИ, АДВОКАТ
бул. Партизански одреди, бр.103/26, 1000, Скопје
(540)

ВЕЧЕР ПРВ ДОЗНАВА

(551) индивидуална
(510, 511)
кл. 16 весници, печатени материјали, фотографии
кл. 35 огласување, водење на работење, управување со работи, пишување рекламни текстови
кл. 41 пишување текстови што не се рекламни текстови, образовни услуги, подготвување настава, забава, спортски и културни активности

---

(111) **24395** (151) 21/03/2017
(210) ТМ 2015/1220 (220) 27/11/2015
(181) 27/11/2025
(450) 30/04/2017
(732) **О.К. ИДЕА ДООЕЛ Скопје**
ул. Скупи 3А, 1000, Скопје, МК
(740) БИНПРО ДООЕЛ СКОПЈЕ
ул. Ленинова бр.15а-13,1000 Скопје
(540)

LEAD COMMUNICATIONS ЛИД КОМЈУНИКЕЈШНС

(551) индивидуална
(510, 511)
кл. 16 хартија, картон и производите од нив кои не се опфатени со другите класи, печатени работи, книговезнички материјал, фотографии, канцелариски материјал, лепила за канцелариска и куќна употреба; материјали кои ги користат уметниците, сликарски четки, машини за пишување и канцелариски прибор (освен мебелот); материјали за обука и настава (освен апарати); пластични материјали за пакување кои не се опфатени во другите класи; печатарски букви, клишиња
кл. 35 огласување; водење на работење; управување со работи; канцелариски работи
кл. 41 образовни услуги; подготвување на наставата; забава, спортски и културни активности

---

(111) **24392** (151) 21/03/2017
(210) ТМ 2015/1223 (220) 30/11/2015
(181) 30/11/2025
(450) 30/04/2017
(732) **BOSNALIJEK d.d.**
Jukiceva 53, 71000, Sarajevo, BA
(740) БИНСО Д.О.О. СКОПЈЕ
ул. “Народен фронт” 7/4,п.п. 768, 1000 Скопје

(591) бела, светло и темно виолетова
(551) индивидуална
(510, 511)
кл. 5 фармацевтски производи

---

(111) **24396** (151) 21/03/2017
(210) ТМ 2015/1225 (220) 30/11/2015
(181) 30/11/2025
(450) 30/04/2017
(732) **Друштво за производство, трговија и услуги ДЕВОЛЛИ ЦОРПОРАТИОН ДООЕЛ Скопје**
ул. Љубљанска бр. 5, 1000, Скопје, МК
(740) СКУПИ МАРК & ПАТЕНТ ДООЕЛ СКОПЈЕ
ул. Ќемал Ататурк бр. 10/1-7, 1000, Скопје
(540)

(591) темно кафена, светло кафена и црна
(551) индивидуална
(510, 511)
кл. 30 кафе, екстракти од кафе, замена за кафе; пијалоци направени од кафе, какао или чоколадо

---

(111) **24397** (151) 21/03/2017
(210) ТМ 2015/1226 (220) 30/11/2015
(181) 30/11/2025
(450) 30/04/2017
(732) **Сојуз на СПОРТОВИ НА СКОПЈЕ Скопје**
ул. Јордан Хаџиконстантинов - Џинот бр. 12А, Скопје - Центар, МК
(740) ТРАЈЧЕ САЗДОВ, АДВОКАТ
ул. Дебарца 57/1-17, 1000, Скопје
(540)

СКОПСКИ МАРАТОН

(551) индивидуална
(510, 511)
кл. 35 огласување; водење на работење; управување со работи; канцелариски работи

кл. 41 образовни услуги, обука, забава, спортски и културни активности: услуги за развој на ментални способности на луѓето или животните како и услуги за забава или привлекување внимание, услуги за подучување на луѓе или дресура на животни, услуги чија главна цел е разонода, забави или рекреација на луѓето, презентација на дела од визуелната уметност или литературата пред јавноста за забавни и образовни цели, водење концерти (организирање и водење концерти), гимнастичка обука, забава, забавни (известување за забави), забави (планирање на забави), забавни паркови, известување за рекреација, изложби за културни и образовни цели, натпревари (организирање спортски натпревари), обезбедување спортска опрема, изнајмување на спортска опрема, одржување претстави во живо, организирање време на спортски натпревари, спортски кампови (услуги на спортски кампови), организирање пнатпевари во пливање, планинско трчање и велосипедизам, организирање на маратонски трки

---

(111) **24398** (151) 21/03/2017
(210) ТМ 2015/1227 (220) 30/11/2015
(181) 30/11/2025
(450) 30/04/2017
(732) **Сојуз на СПОРТОВИ НА СКОПЈЕ Скопје**
ул. Јордан Хаџиконстантинов - Џинот бр. 12А, Скопје - Центар, МК
(740) ТРАЈЧЕ САЗДОВ, АДВОКАТ
ул. Дебарца 57/1-17, 1000, Скопје
(540)

(591) сина, жолта, бела
(551) индивидуална
(510, 511)
кл. 35 огласување; водење на работење; управување со работи; канцелариски работи
кл. 41 образовни услуги, обука, забава, спортски и културни активности: услуги за развој на ментални способности на луѓето или животните како и услуги за забава или привлекување внимание, услуги за подучување на луѓе или дресура на животни, услуги чија главна цел е разонода, забави или рекреација на луѓето, презентација на дела од визуелната уметност или литературата пред јавноста за забавни и образовни цели, водење концерти (организирање и водење концерти), гимнастичка обука, забава, забавни (известување за забави), забави (планирање на забави), забавни паркови, известување за рекреација, изложби за културни и образовни цели, натпревари (организирање спортски натпревари), обезбедување спортска опрема, изнајмување на спортска опрема, одржување претстави во живо, организирање време на спортски натпревари, спортски кампови (услуги на спортски кампови), организирање пнатпевари во пливање, планинско трчање и велосипедизам, организирање на маратонски трки

---

(111) **24249** (151) 08/03/2017
(210) ТМ 2015/1229 (220) 01/12/2015
(181) 01/12/2025
(450) 30/04/2017

(732) **А.Д. за пренос на електрична енергијаи управување со електроенергетскиот систем во државна сопственост, Скопје**
ул. Максим Горки бр. 4, 1000, Скопје, МК
(540)

(591) сина, црвена и бела
(551) индивидуална
(510, 511)
кл. 39 пренос на електрична енергија

---

(111) **24296** (151) 08/03/2017
(210) ТМ 2015/1230 (220) 01/12/2015
(181) 01/12/2025
(450) 30/04/2017
(732) **Стојменовски Горјан; Имери Ади; Антовски Благоја and Стојчев Стефан**
ул. Миле Попјорданов бр. 68-35, Скопје, МК; Бул. Јане Сандански бр. 12/2-14, Скопје, МК; ул. Кичевска бр. 44, Скопје, МК and ул. Митрополит Теодосиј Гологанов бр.147/3-13, Скопје, МК
(740) Адвокатско друштво Пепељугоски
Ул.”Вељко Влаховиќ” 4/ 1-1, 1000, Скопје
(540)

(551) индивидуална
(510, 511)
кл. 9 звучни запиаи и видео записи, сите вклучени во оваа класа; носачи на тон; носачи на слика; носачи на звук и слики; снимени цедеа со музика
кл. 15 музички инструменти
кл. 35 рекламирање; водење на работењето; управување со работата; канцелариски работи
кл. 38 телекомуникации; пренос на радио и телевизиски програми
кл. 41 забава; музички групи; услуги за забава, во смисла на настапи во живо од страна на музичка група; услуги на компонирање музика; музичка, филмска, звучна и телевизиска продукција; спроведување на концерти, забавни манифестации, културни настани и спроведување на прослави, спортски и културни активности; објавување и уредување на печатени материјали

---

(111) **24391** (151) 21/03/2017
(210) ТМ 2015/1232 (220) 03/12/2015
(181) 03/12/2025
(450) 30/04/2017
(732) **Друштво за производство, трговија и услуги Настески увоз-извоз ДООЕЛ Прилеп**
ул. Леце Котески бр. 50, Прилеп, МК
(740) ИНДОВСКА АНЕТА, адвокат
Ул.''ДамеГруев'' 3/ 2-11, 1000, Скопје
(540)

(591) сите нијанси на зелена, бела и кафеава
(551) индивидуална
(510, 511)
кл. 29 месо, риба, живина и дивеч; месни преработки; конзервирано, смрзнато, сушено и варено овошје и зеленчук; желе, џемови, компоти; јајца; млеко и млечн производи; масла за јадење
кл. 30 кафе, чај, какао и вештачко кафе;

ориз; тапиока и нишесте; брашно и производи од жита; леб, производи од тесто и слатки; сладолед; шеќер, мед, меласа; квасец, прашок за печење; сол; сенф; оцет, сосови (како мирудии); мирудии; мраз
кл. 31 земјоделски, градинарски и шумски производи и зрнести производи кои не се опфатени со другите класи; живи животни; свежо овошје и зеленчук; семиња; природни билки и цвеќиња; храна за животни; слад

---

(111) **24390** (151) 21/03/2017
(210) ТМ 2015/1233 (220) 03/12/2015
(181) 03/12/2025
(450) 30/04/2017
(732) **Друштво за производство, трговија и услуги Настески увоз-извоз ДООЕЛ Прилеп**
ул. Леце Котески бр. 50, Прилеп, МК
(740) ИНДОВСКА АНЕТА, адвокат
Ул.''ДамеГруев'' 3/ 2-11, 1000, Скопје
(540)

(591) сите нијанси на зелена и бела
(551) индивидуална
(510, 511)
кл. 29 месо, риба, живина и дивеч; месни преработки; конзервирано, смрзнато, сушено и варено овошје и зеленчук; желе, џемови, компоти; јајца; млеко и млечн производи; масла за јадење
кл. 30 кафе, чај, какао и вештачко кафе; ориз; тапиока и нишесте; брашно и производи од жита; леб, производи од тесто и слатки; сладолед; шеќер, мед, меласа; квасец, прашок за печење; сол; сенф; оцет, сосови (како мирудии); мирудии; мраз
кл. 31 земјоделски, градинарски и шумски производи и зрнести производи кои не се опфатени со другите класи; живи животни; свежо овошје и зеленчук; семиња; природни билки и цвеќиња; храна за животни; слад

---

(111) **24315** (151) 08/03/2017
(210) ТМ 2015/1236 (220) 03/12/2015
(181) 03/12/2025
(450) 30/04/2017
(732) **Приватна здравствена установа - Специјална болница по хируршки болести - ФИЛИП ВТОРИ Скопје**
бул.Илинден бр.113, 1000, Скопје, Карпош, МК
(740) БРЕНДПРОТЕКТ ДООЕЛ, СКОПЈЕ
ул. Љубица Георгиева бр. б-б, 1000, Скопје
(540)

(591) златна, црна, бела
(551) индивидуална
(510, 511)
кл. 44 болници за закрепнување, клиники, хирургија, здравствена заштита, медицинска помош, негување болни луѓе, физикална терапија, масажа, хиропракса

---

(111) **24464** (151) 24/03/2017
(210) ТМ 2015/1237 (220) 03/12/2015
(181) 03/12/2025
(450) 30/04/2017
(732) **Друштво за производство, трговија и услуги КВАТРО Ана и други ДОО увоз-извоз Куманово**
ул. 11 Октомври б.б., 1300, Куманово, МК
(740) БРЕНДПРОТЕКТ ДООЕЛ, СКОПЈЕ
ул. Љубица Георгиева бр. б-б, 1000, Скопје
(540)

РАЈСКА ВОДА

(551) индивидуална

(510, 511)
кл. 32 газирана вода, безалкохолни пијалаци, минерална вода, сода вода
кл. 35 продажба на големо и продажба на мало на: газирана вода, безалкохолни пијалаци, минерална вода, сода вода

---

(111) **24265** (151) 08/03/2017
(210) ТМ 2015/1238 (220) 03/12/2015
(181) 03/12/2025
(450) 30/04/2017
(732) **NIPPON SODA CO., LTD.**
2-1, Ohtemachi 2-chome, Chiyoda-ku, Tokyo, JP
(740) ПЕТОШЕВИЌ ДООЕЛ СКОПЈЕ
ул. Орце Николов 68/4 реон 20, 1000, Скопје

TAKUMI

(551) индивидуална
(510, 511)
кл. 5 фунгициди за употреба во земјоделството, хортикултурата и домашната градина; Инсектициди за употреба во земјоделството, хорикултурата и домашната градина; хербициди за употреба во земјоделството, хортикултурата и домнашната градина; акарициди за употреба во земјоделството, хортикултурата и домашната градина; Инсектициди за контрола на термити; Препарати за уништување штетници

---

(111) **24449** (151) 21/03/2017
(210) ТМ 2015/1239 (220) 03/12/2015
(181) 03/12/2025
(450) 30/04/2017
(732) **Друштво за производство, трговија, туризам и услуги ХОТЕЛ СЕРВИС Скопје ДООЕЛ**
ул. Јадранска Магистрала бр. 47, Скопје - Бутел, МК
(740) Адвокатско друштво АПОСТОЛСКА И АЛЕКСАНДРОВСКИ
Ул. Коста Веселинов бр.5/1-2, 1000, Скопје
(540)

APELINI

(591) црна, светло и темно зелена
(551) индивидуална
(510, 511)
кл. 29 овошје, варено; овошни каши
кл. 32 овошни сокови, сокови (овопни сокови), лимонади; овошни пијалаци (безалкохолни овошни пијалаци); овошни сирупи, безалкохолни; сок од домати [пијалаци] сок од зеленчук [пијалаци] сок од јаболка, безалкохолен сируп за лимонади; сируп за пијалаци сирупи (овошни сирупи), безалкохолни пијалаци (безалкохолнии пијалаци)

---

(111) **24452** (151) 24/03/2017
(210) ТМ 2015/1240 (220) 04/12/2015
(181) 04/12/2025
(450) 30/04/2017
(732) **Pernod Ricard Winemakers Pty Ltd**
Level 3, 167 Fullarton Road, Dulwich, South Australia 5065, AU
(740) ТОНЕВСКИ ДРАГАН, АДВОКАТ
Бул. Кочо Рацин 14/4-13, 1000 Скопје
(540)

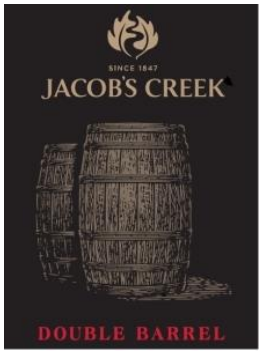

(591) златно-окер, кафеава, сива и црвена
(551) индивидуална
(510, 511)
кл. 33 вина, производи од вино

---

(111) **24290** (151) 08/03/2017
(210) ТМ 2015/1242 (220) 07/12/2015
(181) 07/12/2025
(450) 30/04/2017
(732) **AXN Network Inc.**
10202 W. Washington Boulevard, Culver City, California 90232, US
(740) ПАНДОРКА КИМОВА, адвокат
ул. 'Васил Главинов бр .3/1-1, 1000 Скопје
(540)

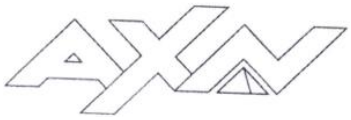

(551) индивидуална
(510, 511)
кл. 38 телекомуникации
Особено: емитување на радио и телевизиски програми, емитување на аудио и видео програми, емитување програми преку интернет; пренос на аудио и видео материјали преку широкопојасни мрежи и нтернет; услуги на пренос преку телевизија, сателитска телевизија, кабловска телевизија и интернет пренос преку заземјени системи на емитување, сателити и интернет; пренос на аудио, видео и податочен материјал на жични и безжични уреди, компјутери, рачни компјутери, лични дигитални асистенти, и мобилни телефони, електронски пренос на податоци, документи, пораки, текст, звук, слики, графика и забавни содржини преку глобална компјутерска мрежа; услуги на пренос на видеа на базирање на корисниците; услуги на пренос на телевизиски програми за кои се наплатува; пренос на подкаст и вебкаст информации; услуги на електронски пренос на забавни содржини преку мобилни медиуми; ибезбедување на електронски огласни табли и соби за разговор за пренесување пораки меѓу компјутерските корисници во врска со теми од општ интерес

(111) **24070** (151) 24/02/2017
(210) ТМ 2015/1243 (220) 07/12/2015
(181) 07/12/2025
(450) 30/04/2017
(300) 57959/2015 03/07/2015 CH
(732) **Philip Morris Brands Sarl**
Quai Jeanrenaud 3 CH-2000 Neuchatel, CH
(740) ДРУШТВО ЗА ЗАСТАПУВАЊЕ МСА ИП-МИЛОЈЕВИЌ-СЕКУЛИЌ ДОО КУМАНОВО
Србо Томовиќ 36/1-7, 1300, Куманово
(540)

(591) црна, бела и сива
(551) индивидуална
(510, 511)
кл. 34 тутун, суров или преработен; производи од тутун; пури, цигари, цигарилоси, тутун за виткање ваши сопствени цигари, тутун за луле, тутун за џвакање, бурмут (snuff) тутун, кретек (kretek); снус (snus); замени за тутун (не за медицински употеби); електронски цигари; тутунски производи наменети за загревање; електронски уреди и нивни делови наменети за загревање на цигари или тутун со цел да ослободат аеросол за инхалација која содржи никотин; артикли за пушачи, хартија за цигари, туби за цигари (cigarette tubes), филтри за цигари, бинлаци за тутун (tobacco tins), кутии за цигари, пепелници, лули, џебни направи за виткање цигари, запалки, кибрити

(111) **24079** (151) 24/02/2017
(210) ТМ 2015/1244 (220) 07/12/2015
(181) 07/12/2025

(450) 30/04/2017
(300) 65050/2015 30/11/2015 CH
(732) **Philip Morris Brands Sarl**
Quai Jeanrenaud 3 CH-2000 Neuchatel, CH
(740) ДРУШТВО ЗА ЗАСТАПУВАЊЕ МСА ИП-МИЛОЈЕВИЌ-СЕКУЛИЌ ДОО КУМАНОВО
Србо Томовиќ 36/1-7, 1300, Куманово
(540)

FLIPPACK

(551) индивидуална
(510, 511)
кл. 34 тутун, суров или преработен; производи од тутун; пури, цигари, цигарилоси, тутун за виткање ваши сопствени цигари, тутун за луле, тутун за џвакање, бурмут (snuff) тутун, кретек (kretek); снус (snus); замени за тутун (не за медицински употреби); електронски цигари; тутунски производи наменети за загревање; електронски уреди и нивните делови наменети за загревање на цигари или тутун со цел да ослободат аеросол за инхалација која содржи никотин; артикли за пушачи, хартија за цигари, туби за цигари (cigarette tubes), филтер за цигари, билнаци за тутун (tobacco tins), кутии за цигари, пепелници, лули, џебни направи за виткање цигари, запалки, кибрити

---

(111) **24082** (151) 24/02/2017
(210) TM 2015/1245 (220) 07/12/2015
(181) 07/12/2025
(450) 30/04/2017
(300) 57856/2015 02/07/2015 CH
(732) **Philip Morris Brands Sarl**
Quai Jeanrenaud 3 CH-2000 Neuchatel, CH
(740) ДРУШТВО ЗА ЗАСТАПУВАЊЕ МСА ИП-МИЛОЈЕВИЌ-СЕКУЛИЌ ДОО КУМАНОВО
Србо Томовиќ 36/1-7, 1300, Куманово
(540)

(551) индивидуална
(510, 511)
кл. 34 тутун, суров или преработен; производи од тутун; пури, цигари, цигарилоси, тутун за виткање ваши сопствени цигари, тутун за луле, тутун за џвакање, бурмут (snuff) тутун, кретек (kretek); снус (snus); замени за тутун (не за медицински употреби); електронски цигари; тутунски производи наменети за загревање; електронски уреди и нивните делови наменети за загревање на цигари или тутун со цел да ослободат аеросол за инхалација која содржи никотин; артикли за пушачи, хартија за цигари, туби за цигари (cigarette tubes), филтри за цигари, бинлаци за тутун (tobacco tins), кутии за цигари, пепелници, лули, џебни направи за виткање цигари, запалки, кибрити

---

(111) **24089** (151) 24/02/2017
(210) TM 2015/1246 (220) 07/12/2015
(181) 07/12/2025
(450) 30/04/2017
(732) **Philip Morris Brands Sarl**
Quai Jeanrenaud 3 CH-2000 Neuchatel, CH
(740) ДРУШТВО ЗА ЗАСТАПУВАЊЕ МСА ИП-МИЛОЈЕВИЌ-СЕКУЛИЌ ДОО КУМАНОВО
Србо Томовиќ 36/1-7, 1300, Куманово
(540)

MAKE YOUR MOVE

(551) индивидуална
(510, 511)
кл. 34 тутун, суров или преработен; производи од тутун; пури, цигари, цигарилоси, тутун за виткање ваши сопствени цигари, тутун за луле, тутун за џвакање, бурмут (snuff) тутун, кретек (kretek); снус

(snus); замени за тутун (не за медицински употреби); електронски цигари; тутунски производи наменети за загревање; електронски уреди и нивните делови наменети за загревање на цигари или тутун со цел да ослободат аеросол за инхалација која содржи никотин; раствори од течен никотин за употреба во електронски цигари; артикли за пушачи, хартија за цигари, туби за цигари (cigarette tubes), филтри за цигари, бинлаци за тутун (tobacco tins), кутии за цигари, пепелници, лули, џебни направи за виткање цигари, запалки, кибрити

---

(111) **24056** (151) 24/02/2017
(210) ТМ 2015/1253 (220) 09/12/2015
(181) 09/12/2025
(450) 30/04/2017
(732) **Друштво за промет и услуги БИОТЕК ДОО експорт-импорт Скопје**
ул. Загребска бр. 28в, МК
(540)

ЛАБОРАТОРИЈА
BIOTEK

LABORATORY
BIOTEK

(591) црвена, црна, бела, сива
(551) индивидуална
(510, 511)
кл. 44 медицински услуги; ветеринарни услуги; услуги на хигиена и разубавување на луѓе или животни; земјоделски, градинарски и шумски

---

(111) **24453** (151) 24/03/2017
(210) ТМ 2015/1254 (220) 09/12/2015
(181) 09/12/2025
(450) 30/04/2017
(300) 014434781 31/07/2015 EM
(732) **Unilever N.V.**
Weena 455, 3013 AL Rotterdam, NL
(740) Друштво за застапување од областа на индустриската сопственост ЖИВКО МИЈАТОВИЌ АНД ПАРТНЕРС ДОО Скопје
Ул. Даме Груев бр. 3/2-11 1000 Скопје
(540)

FRESH CHARGE

(551) индивидуална
(510, 511)
кл. 3 сапуни; парфимерија, есенцијални масла, козметички производи; колонска вода, тоалетна вода, парфимиран спреј за тело; масла, креми и лосиони за кожа; пена за бричење, гел за бричење, лосиони за пред бричење и после бричење; талк пудра; препарати за капење и туширање; лосиони и гелови за коса; средства за чистење на заби; раствори за дезинфекција на уста, што не се за медицинска употреба, дезодоранси; анти-перспиранти за лична употреба; тоалетни препарати што не се за медицинска употреба

---

(111) **24463** (151) 24/03/2017
(210) ТМ 2015/1255 (220) 09/12/2015
(181) 09/12/2025
(450) 30/04/2017
(732) **Unilever N.V.**
Weena 455, 3013 AL Rotterdam, NL
(740) Друштво за застапување од областа на индустриската сопственост ЖИВКО МИЈАТОВИЌ АНД ПАРТНЕРС ДОО Скопје
Ул. Даме Груев бр. 3/2-11 1000 Скопје
(540)

COOL CHARGE

(551) индивидуална
(510, 511)
кл. 3 сапуни; парфимерија, есенцијални масла, козметички производи; колонска вода, тоалетна вода, парфимиран спреј за тело; масла, креми и лосиони за кожа; пена за

бричење, гел за бричење, лосиони за пред бричење и после бричење; талк пудра; препарати за капење и туширање; лосиони и гелови за коса; средства за чистење на заби; раствори за дезинфекција на услта, што не се за медицинска употреба, дезадоранси; анти-перспиранти за лична употреба; тоалетни препарати што не се за медицинска употреба

(111) **24467** (151) 05/04/2017
(210) ТМ 2015/1256 (220) 25/01/2016
(181) 25/01/2026
(450) 30/04/2017
(732) **Трговско друштво за внатрешна и надворешена трговија ЗЕГИН ДОО Скопје ул. Народен фронт бр. 5/3-1, 1000, Скопје, Центар, МК**
(740)

(540)

SILCORAN

(551) индивидуална
(510, 511)
кл. 5 фармацевтски и ветеринарни препарати

(111) **24462** (151) 24/03/2017
(210) ТМ 2015/1259 (220) 10/12/2015
(181) 10/12/2025
(450) 30/04/2017
(732) **Abbott Molecular Inc.**
1300 E. Touhy Avenue, Des Plaines, Illinois 60018, US
(740) Друштво за застапување од областа на индустриската сопственост ЖИВКО МИЈАТОВИЌ АНД ПАРТНЕРС ДОО Скопје Ул. Даме Груев бр. 3/2-11 1000 Скопје
(540)

(551) индивидуална
(510, 511)
кл. 1 реагенси за лабораториска употреба; решенија за предтрерман на ткиво, реагенси за миење и бафери за лабораториска употреба; врзувачки реагенси за лабораториска употреба; хибридизациски бафери за лабораториска употреба; хибридизациски реагенси за лабораториска употреба
кл. 5 реагенси за медицинска употреба; решенија за предтретман на ткиво, реагенси за миење и бафери за медицинска употреба; врзувачки реагенси за медицинска употреба; хибридизациски бафери за медицинска употреба; хибридизациски реагенси за медицинска употреба

(111) **24523** (151) 05/04/2017
(210) ТМ 2015/1260 (220) 10/12/2015
(181) 10/12/2025
(450) 30/04/2017
(732) **Друштво за производство, трговија и услуги БЛУНЕТ ДИЗАЈН ДООЕЛ увоз-извоз Скопје**
ул. "Христофор Жефаровиќ" бр. 9, Гази Баба, Скопје, МК
(540)

(591) бела, светло сива, црвена
(551) индивидуална
(510, 511)
кл. 35 рекламирање, водење на работењето, управување со работата
кл. 42 научни и технолошки услуги и истражувања и планирањето поврзано со нив, услуги за индустриски анализи и истражувања, изработка на компјутерски хардвер и софтвер

(111) **24524** (151) 05/04/2017

(210) ТМ 2015/1261 (220) 10/12/2015
(181) 10/12/2025
(450) 30/04/2017
(732) **ДИЈАНА ТАШКОВА АДВОКАТ**
ул. Костурски Херои бр. 2,, Скопје, МК
(540)

(591) зелена, темнозелена, црна
(551) индивидуална
(510, 511)
кл. 45 правни услуги; безбедносни услуги за заштита на имот и лица; лични и социјални услуги што ги даваат трети лица за задоволување на потребите на поединците

---

(111) **24052** (151) 24/02/2017
(210) ТМ 2015/1262 (220) 11/12/2015
(181) 11/12/2025
(450) 30/04/2017
(732) **Swiss Pharma International AG**
Waldmannstrasse 8, 8001 - Zurich, CH
(740) БЕРИН ДОО
Ул. Македонија бр. 27/2/22, 1000 Скопје
(540)

METAFEN

(551) индивидуална
(510, 511)
кл. 5 фармацевтски производи

---

(111) **24067** (151) 24/02/2017
(210) ТМ 2015/1263 (220) 11/12/2015
(181) 11/12/2025
(450) 30/04/2017
(300) m201514641 31/08/2015 UA
(732) **Reemtsma Cigarettenfabriken GmbH**
Max-Born-Strasse 4, 22761 Hamburg, DE
(740) ДРУШТВО ЗА ЗАСТАПУВАЊЕ МСА ИП-МИЛОЈЕВИЌ-СЕКУЛИЌ ДОО КУМАНОВО
Србо Томовиќ 36/1-7, 1300, Куманово
(540)

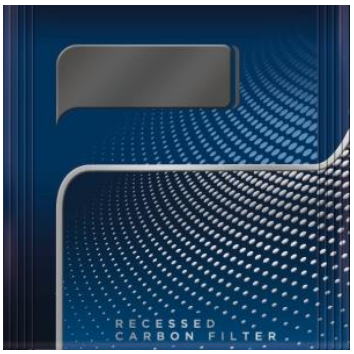

(591) бела, сите нијанси на сина, сива, црна
(551) индивидуална
(510, 511)
кл. 34 тутун, преработен или сиров; производи од тутун; замени за тутун кои не се користат во медицински или куративни цели; цигари; цигарилоси; пури; рачни машини за правење на цигари; туби за цигари; филтри за цигари; хартија за цигари; електронски цигари, течности за електронски цигари, кибрити и артикли за пушачи

---

(111) **24060** (151) 24/02/2017
(210) ТМ 2015/1264 (220) 11/12/2015
(181) 11/12/2025
(450) 30/04/2017
(732) **Друштво за трговија и услуги**
ПОЛАРИС ШУС ДОО експорт-импорт
Гостивар
ул. Драге Тодоровски бр.2, 1230, Гостивар, МК
(740) БРЕНДПРОТЕКТ ДООЕЛ, СКОПЈЕ
ул. Љубица Георгиева бр. б-б, 1000, Скопје
(540)

Polaris

(591) црвена и бела
(551) индивидуална

(510, 511)
кл. 25 обувки, чевли, чизми, спортски обувки, скијачки чизми, копачки, обувки за фудбал, обувки за гимнастика, получизми (кратки чизми), сандали, облека од кожа, кожни крзна, кожени ремени, кожени торби
кл. 35 продажба на големо и продажба на мало на обувки, чевли, чизми, спортски обувки, скијачки чизми, копачки, обувки за фудбал, обувки за гимнастика, получизми (кратки чизми), сандали, облека од кожа, кожни крзна, кожени ремени, кожени торби

---

(111) **24063** (151) 24/02/2017
(210) ТМ 2015/1266 (220) 14/12/2015
(181) 14/12/2025
(450) 30/04/2017
(732) **ВВ Метал ДОО увоз-извоз Скопје Бул. Авној 64,, 1000, Скопје, МК**
(740) БЕРИН Д.О.О. СКОПЈЕ
ул.Македонија бр.27/2/22, 1000 Скопје
(540)

(591) бела, црвена, светло и темно зелена, жолта, портокалова, црна
(551) индивидуална
(510, 511)
кл. 29 месо, риба, живина и дивеч; месни преработки; конзервирано, смрзнато, сушено и варено овошје и зеленчук; желеа, џемови, компоти; јајца, млеко и млечни производи; масла и масти за јадење; ајвар, зеленчук (салати од зеленчук), зеленчук во конзерви; зеленчук, варен; зеленчук, конзервиран; зеленчук, сушен; грав, конзервиран; кандирано овошје; корнишони; мармалад; слатко; овошје; овошје во конзерви; овошје конзервирано во алкохол; овошје, варено; овошје, конзервирано; овошни салати; туршија; туршија, лута и многу зачинета
кл. 30 кафе, чај, какао, шеќер, ориз, тапиока, саго, замена за кафе; брашно и производи од жито, леб, производи од тесто и слатки, сладолед; мед, меласа; квасец, прашок за печење; сол, сенф; оцет, сосови (како мирудии); мирудии, мраз
кл. 35 Рекламирање, водење на работењето; управување со работата; канцелариски работи; услуги при производство, увоз-извоз и трговија на големи и мало со: Месо, риба, живина и дивеч; месни преработки; конзервирано, смрзнато, сушено и варено овошје и зеленчук; желеа, џемови, компоти; јајца, млеко и млечни производи; масла и масти за јадење; ајвар, зеленчук (салати од зеленчук), зеленчук во конзерви; зеленчук, варен; зеленчук, конзервиран; зеленчук, сушен; грав, конзервиран; кандирано овошје; корнишони; мармалад; слатко; овошје; овошје во конзерви; овошје конзервирано во алкохол; овошје, варено; овошје, конзервирано; овошни салати; туршија; туршија, лута и многу зачинета; Кафе, чај, какао, шеќер, ориз, тапиока, саго, замена за кафе; брашно и производи од жито, леб, производи од тесто и слатки, сладолед; мед, меласа; квасец, прашок за печење; сол, сенф; оцет, сосови (како мирудии); мирудии, мраз

---

(111) **24454** (151) 24/03/2017
(210) ТМ 2015/1267 (220) 14/12/2015
(181) 14/12/2025
(450) 30/04/2017
(732) **Motorola Trademark Holdings, LLC 222 W. Merchandise Mart Plaza, Suite 1800 Chicago IL 60654, US**
(740) Друштво за застапување од областа на индустриската сопственост ЖИВКО МИЈАТОВИЌ АНД ПАРТНЕРС ДОО Скопје
Ул. Даме Груев бр. 3/2-11 1000 Скопје
(540)

MOTO 360

(551) индивидуална

(510, 511)
кл. 9 паметни часовници - телефони; мобилни уреди за носење; компјутерски оериферни уреди за носење; лични електронски модули што може да се носат и да се заменуваат; имено лични идентификатори за телефони, мобилни телефони, паметни телефони, таблети, компјутери, рачни и мобилни електронски уреди со способности за безжична комуникација; електронски предаватели и приемници на податоци, за носење; апарати за носење за обработка, пренос, фаќање, чување, логирање, прием и пребарување на податоци

---

(111) **24455** (151) 24/03/2017
(210) ТМ 2015/1269 (220) 15/12/2015
(181) 15/12/2025
(450) 30/04/2017
(732) **Фармацевтска хемиска козметичка индустрија АЛКАЛОИД АД Скопје**
бул. "Александар Македонски" бр. 12, 1000, Скопје, МК
(540)

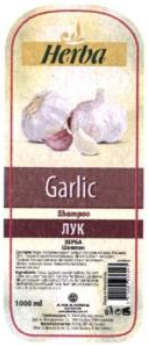

(591) бела, црна, зелена, портокалова, жолта, виолетова, кафеава
(551) индивидуална
(510, 511)
кл. 3 шампон од лук

---

(111) **24456** (151) 24/03/2017
(210) ТМ 2015/1270 (220) 15/12/2015
(181) 15/12/2025
(450) 30/04/2017
(732) **Фармацевтска хемиска козметичка индустрија АЛКАЛОИД АД Скопје**
бул. "Александар Македонски" бр. 12, 1000, Скопје, МК
(540)

(591) бела, црна, зелена, портокалова, жолта, виолетова, кафеава
(551) индивидуална
(510, 511)
кл. 3 шампон за коса и за тело од зелено јаболко

---

(111) **24457** (151) 24/03/2017
(210) ТМ 2015/1271 (220) 15/12/2015
(181) 15/12/2025
(450) 30/04/2017
(732) **Фармацевтска хемиска козметичка индустрија АЛКАЛОИД АД Скопје**
бул. "Александар Македонски" бр. 12, 1000, Скопје, МК
(540)

(591) бела, жолта, плава, црвена
(551) индивидуална
(510, 511)

кл. 3 течен детергент за миење стакло

---

(111) **24460** (151) 24/03/2017
(210) ТМ 2015/1272 (220) 15/12/2015
(181) 15/12/2025
(450) 30/04/2017
(732) **Фармацевтска хемиска козметичка индустрија АЛКАЛОИД АД Скопје бул. "Александар Македонски" бр. 12, 1000, Скопје, МК**
(540)

(591) бела, црна, жолта, зелена, портокалова, кафена
(551) индивидуална
(510, 511)
кл. 3 шампон од бреза

---

(111) **24458** (151) 24/03/2017
(210) ТМ 2015/1273 (220) 15/12/2015
(181) 15/12/2025
(450) 30/04/2017
(732) **Фармацевтска хемиска козметичка индустрија АЛКАЛОИД АД Скопје бул. "Александар Македонски" бр. 12, 1000, Скопје, МК**
(540)

(591) бела, црна, зелена, портокалова
(551) индивидуална
(510, 511)
кл. 3 шампон од коприва

---

(111) **24273** (151) 08/03/2017
(210) ТМ 2015/1274 (220) 15/12/2015
(181) 15/12/2025
(450) 30/04/2017
(732) **Фармацевтска хемиска козметичка индустрија АЛКАЛОИД АД Скопје бул. "Александар Македонски" бр. 12, 1000, Скопје, МК**
(540)

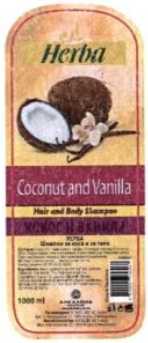

(591) бела, црна, зелена, портокалова, жолта, виолетова, кафеава
(551) индивидуална
(510, 511)
кл. 3 шампон за коса и за тело од кокос и ванила

---

(111) **24459** (151) 24/03/2017
(210) ТМ 2015/1275 (220) 15/12/2015
(181) 15/12/2025
(450) 30/04/2017

(732) **Фармацевтска хемиска козметичка индустрија АЛКАЛОИД АД Скопје бул. "Александар Македонски" бр. 12, 1000, Скопје, МК**

(540)

(591) бела, црна, зелена, портокалова, жолта, црвена

(551) индивидуална

(510, 511)

кл. 3 шампон од камилица

---

(111) **24461** (151) 24/03/2017

(210) ТМ 2015/1276 (220) 15/12/2015

(181) 15/12/2025

(450) 30/04/2017

(732) **Фармацевтска хемиска козметичка индустрија АЛКАЛОИД АД Скопје бул. "Александар Македонски" бр. 12, 1000, Скопје, МК**

(540)

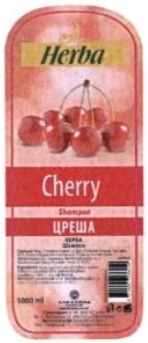

(591) бела, црна, црвена, портокалова, зелена

(551) индивидуална

(510, 511)

кл. 3 шампон од цреша

---

(111) **24543** (151) 10/04/2017

(210) ТМ 2015/1319 (220) 22/12/2015

(181) 22/12/2025

(450) 30/04/2017

(732) **Сојуз на извидници на Македонија ул. Вељко Влаховиќ бр. 20/А, МК**

(740) БЕРИН Д.О.О. СКОПЈЕ ул.Македонија бр.27/2/22, 1000 Скопје

(540)

(591) бела и виолетова

(551) индивидуална

(510, 511)

кл. 35 рекламирање; водење на работењето; управување со работата; канцелариски работи; директно рекламирање, издавање лиценци за стоки и услуги за други лица, изнајмување рекламен материјал, изнајмување рекламен простор, иннформации, испитување на јавното мислење, компјутерско рекламирање, консултирање, организирање саеми за комерцијални или рекламни цели, промовирање на услуга за терти лица, ширење на реклмани огласи

кл. 41 образовни услуги; обука; спортски и културни активности; гиманстичка обука, електронско издаваштво, забава, забави (планирање забави), известување за забави, известување за рекреација, изложби (организирање изложби) за културни и рекламни цели, изнајмување аудио опрема, изнајмување опрема за нуркање, изнајмување спортска опрема со исклучок на возила, интернати, информирање за образование, јазик со знаци (толкување јазик со знаци), книги (објавување книги), колонгреси (организирање и водење конгреси), конференции (организирање и водење конференции), лотарии

(организирање лотарии), натпревари (организирање натпревари) [образование или забава], клубови, електронско издаваштво, обезбедување спортска опрема, паркови (забавни паркови), педагошки истражувања, пишување текстоци пто не се рекламни, планирање забави, практична обука [демонстрирање], преведување, работилници (организирање и водење работилници) [обука], услови за рекреирање (обезбедување услови за рекреирање), услуги на кампови за летување [за забава], услуги на клубови [забава или образование], услуги на спортски кампови, фотографски репортажи

кл. 43 услуги на обезбедување храна и пијалаци; привремено сместување; изнајмување шатори, простор за кампување, услуги на камповите за летување, кампови за одмор, туристички домови

---

(111) **23960** (151) 24/02/2017
(210) ТМ 2016/1 (220) 04/01/2016
(181) 04/01/2026
(450) 30/04/2017

(732) **Mitsubishi Jidosha Kogyo Kabushiki Kaisha**
33-8, Shiba 5-Chome, Minato-ku, Tokyo, JP
(740) БИНПРО ДООЕЛ СКОПЈЕ
ул. Ленинова бр.15а-13,1000 Скопје
(540)

(551) индивидуална
(510, 511)
кл. 12 автомобили и нивните делови и ацесоари; моторни возила на две тркала, велосипеди и нивни делови и опрема; не-електрични примарни двигателo за копнени возила (невклучувајќи ги нивните делови); машински елементи за копнени возила, AC или DC мотори за копнени возила (невклучувајќи ги нивните делови); аларми за возила против кражба

---

(111) **23957** (151) 24/02/2017
(210) ТМ 2016/3 (220) 05/01/2016
(181) 05/01/2026
(450) 30/04/2017

(732) **Стојков Душко**
Колешино 76, Општина Ново Село, 2400, Струмица, МК
(740) Адвокатско друштво Пепељугоски Ул.”Вељко Влаховиќ” 4/ 1-1, 1000, Скопје
(540)

(591) црвена, бела, кафена, црна
(551) индивидуална
(510, 511)
кл. 30 брашно и производи од жито, торти, колачиња, слатки, алва; бисквити, брашно за исхрана, ванила, (арома); овошни желеа [слаткарски производи], крекери, кристализиран шеќер за исхрана, марципан, производи од тесто; колач од ориз, палачинки, чоколадо, какао, пролетни ролати, слаткарски производи, слатки од кикирики, бонбони, слатки од бадем, тесто за колач, фондан, шербети, шеќер
кл. 35 рекламирање; водење на работењето; управување со работата; канцелариски работи

---

(111) **24040** (151) 28/02/2017
(210) ТМ 2016/4 (220) 08/01/2016
(181) 08/01/2026
(450) 30/04/2017

(732) **Друштво за производство, трговија и услуги ДЕВОЛЛИ ЦОРПОРАТИОН ДООЕЛ Скопје**
ул. Љубљанска бр. 5, 1000, Скопје, МК
(740) СКУПИ МАРК & ПАТЕНТ ДООЕЛ СКОПЈЕ

ул. Ќемал Ататурк бр. 10/1-7, 1000, Скопје
(540)

(591) сина, кафена, светло кафена, розева, бела и црна
(551) индивидуална
(510, 511)
кл. 29 млеко и млечни производи; конзервирано, смрзнато, сушено и варено овошје и зеленчук; желеа, џемови, компоти
кл. 30 кафе, замена за кафе, растителни подготовки како замени за кафе, пијалоци што се на основа на кафе, пијалоци од кафе со млеко, какао, производи од какао, пијалоци што се на основа на какао, пијалоци од млеко; чоколадо, пијалоци што се на основа на чоколадо, чоколадни пијалоци со млеко; производи од жито, жита (мали парчиња храна од жита). готови житарници за јадење, пуканки; слатки, сладолед; мраз; гриз; колач, колачиња, крем пудинг; мраз, природен и вештачки, мраз за освежување, ледени колачиња, ледени десерт; мусли; овошни желеа; слаткарски производи; пудинзи; ледени јогурт
кл. 32 безалкохолни пијалаци; пијалаци од овошје и овошни сокови; сирупи и други препарати за производство на пијалаци

---

(111) **24041** (151) 28/02/2017
(210) ТМ 2016/5 (220) 08/01/2016
(181) 08/01/2026
(450) 30/04/2017

(732) **Друштво за производство, трговија и услуги ДЕВОЛЛИ ЦОРПОРАТИОН ДООЕЛ Скопје**
ул. Љубљанска бр. 5, 1000, Скопје, МК
(740) СКУПИ МАРК & ПАТЕНТ ДООЕЛ СКОПЈЕ
ул. Ќемал Ататурк бр. 10/1-7, 1000, Скопје
(540)

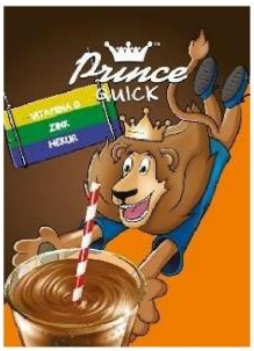

(591) сина, кафена, светло кафена, розева, бела, црна, портокалова, црвена, жолта и зелена
(551) индивидуална
(510, 511)
кл. 29 млеко и млечни производи
кл. 30 производи од какао, пијалаци што се на основа на какао, пијалоци од какао со млеко; пијалаци што се на основа на чоколадо, чоколадни пијалаци со млеко

---

(111) **24042** (151) 28/02/2017
(210) ТМ 2016/6 (220) 08/01/2016
(181) 08/01/2026
(450) 30/04/2017

(732) **Друштво за производство, трговија и услуги ДЕВОЛЛИ ЦОРПОРАТИОН ДООЕЛ Скопје**
ул. Љубљанска бр. 5, 1000, Скопје, МК
(740) СКУПИ МАРК & ПАТЕНТ ДООЕЛ СКОПЈЕ
ул. Ќемал Ататурк бр. 10/1-7, 1000, Скопје
(540)

(591) црна, бела, светло кафена, темно кафена, црвена и сива
(551) индивидуална
(510, 511)
кл. 30 кафе, кафе (пијалаци што се направени на основа на кафе), екстракти од кафе замена за кафе
кл. 32 безалкохолни пијалоци во база на кафе

---

(111) **24039** (151) 28/02/2017
(210) ТМ 2016/7 (220) 08/01/2016
(181) 08/01/2026
(450) 30/04/2017
(732) **Друштво за производство, трговија и услуги ДЕВОЛЛИ ЦОРПОРАТИОН ДООЕЛ Скопје**
ул. Љубљанска бр. 5, 1000, Скопје, МК
(740) СКУПИ МАРК & ПАТЕНТ ДООЕЛ СКОПЈЕ
ул. Ќемал Ататурк бр. 10/1-7, 1000, Скопје
(540)

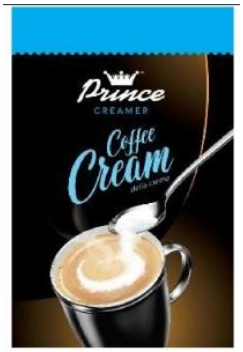

(591) црна, бела, светло кафена, темно кафена, сина и сива
(551) индивидуална
(510, 511)
кл. 30 кафе, кафе (пијалаци што се направени на основа на кафе), екстракти од кафе замена за кафе
кл. 32 безалкохолни пијалоци во база на кафе

---

(111) **24044** (151) 28/02/2017
(210) ТМ 2016/8 (220) 08/01/2016
(181) 08/01/2026
(450) 30/04/2017
(732) **Друштво за производство, трговија и услуги ДЕВОЛЛИ ЦОРПОРАТИОН ДООЕЛ Скопје**
ул. Љубљанска бр. 5, 1000, Скопје, МК
(740) СКУПИ МАРК & ПАТЕНТ ДООЕЛ СКОПЈЕ
ул. Ќемал Ататурк бр. 10/1-7, 1000, Скопје
(540)

(591) црна, бела, светло кафена, темно кафена, окер и сива
(551) индивидуална
(510, 511)
кл. 30 кафе, кафе (пијалаци што се направени на основа на кафе), екстракти од кафе, замена за кафе
кл. 32 безалкохолни пијалоци во база на кафе

---

(111) **24043** (151) 28/02/2017
(210) ТМ 2016/9 (220) 08/01/2016
(181) 08/01/2026
(450) 30/04/2017
(732) **Друштво за производство, трговија и услуги ДЕВОЛЛИ ЦОРПОРАТИОН ДООЕЛ Скопје**
ул. Љубљанска бр. 5, 1000, Скопје, МК

(740) СКУПИ МАРК & ПАТЕНТ ДООЕЛ СКОПЈЕ
ул. Ќемал Ататурк бр. 10/1-7, 1000, Скопје
(540)

(591) црна, бела, светло кафена, темно кафена, златна, жолта и темно зелена
(551) индивидуална
(510, 511)
кл. 30 кафе, кафе (пијалаци што се направени на основа на кафе), екстракти од кафе замена за кафе

---

(111) **24045** (151) 28/02/2017
(210) ТМ 2016/10 (220) 08/01/2016
(181) 08/01/2026
(450) 30/04/2017
(732) **Друштво за производство, трговија и услуги ДЕВОЛЛИ ЦОРПОРАТИОН ДООЕЛ Скопје**
ул. Љубљанска бр. 5, 1000, Скопје, МК
(740) СКУПИ МАРК & ПАТЕНТ ДООЕЛ СКОПЈЕ
ул. Ќемал Ататурк бр. 10/1-7, 1000, Скопје
(540)

(591) црна, бела, светло кафена, темно кафена,окер и сива
(551) индивидуална
(510, 511)
кл. 30 кафе, кафе (пијалоци што се направени на основа на кафе), екстракти од кафе, замена за кафе

---

(111) **24046** (151) 28/02/2017
(210) ТМ 2016/11 (220) 08/01/2016
(181) 08/01/2026
(450) 30/04/2017
(732) **Друштво за производство, трговија и услуги ДЕВОЛЛИ ЦОРПОРАТИОН ДООЕЛ Скопје**
ул. Љубљанска бр. 5, 1000, Скопје, МК
(740) СКУПИ МАРК & ПАТЕНТ ДООЕЛ СКОПЈЕ
ул. Ќемал Ататурк бр. 10/1-7, 1000, Скопје
(540)

(591) црна, бела, светло кафена, темно кафена, зелена и сива
(551) индивидуална
(510, 511)
кл. 30 кафе, кафе (пијалаци што се направени на основа на кафе), екстракти од кафе замена за кафе

---

(111) **24355** (151) 13/03/2017
(210) ТМ 2016/12 (220) 08/01/2016
(181) 08/01/2026
(450) 30/04/2017
(732) **Друштво за издавачка дејност трговија и услуги КОЛОР МЕДИА ДОО Скопје**
Ленинова 29/3, 1000, Скопје, МК
(740) БЕРИН Д.О.О. СКОПЈЕ
ул.Македонија бр.27/2/22, 1000 Скопје
(540)

(551) индивидуална
(510, 511)
кл. 16 хартија, картон и производите од нив што не се опфатени со другите класи, печатени работи, книговезнички материјал, канцелариски материјал, лепила за канцелариска и куќна употреба, машини за пишување и канцелариски прибор (освен мебел), материјали за пакување што не се опфатени во другите класи, печатарски букви, клишиња, весници, печатени изданија, печатарски производи, публикации, брошури, фотографии, известувања, книги, нацрти
кл. 35 огласување, водење на работење, управување со работи, ширење на рекламен материјал (трактати, проспекти, печатени материјали, примероци), изложби (организирање на изложби) во комерцијални и рекпамни цели, изнајмување рекламен простор, јавно мислење (испитување на јавното мислење), on-line рекламирање по пат на компјутерска мрежа, објавување рекламни текстови, обработка на текстови, организирање дејности и советување за организирање дејности, организирање изложби во комерцијални и рекламни цели, on-line рекламирање по пат на компјутерска мрежа, односи со јавност, претплата на весници, промоција
кл. 41 образовни услуги, подготвување настава, забава, спортски и културни активности, информации за образовни и забавни настани, услуги врзани за исполнување на слободното време, објавување книги, приредби (одржување на приредби), разонода, разонода (упатство за разонода), разонода по пат на радио, разонода по пат на телевизија, конференции (организирање и водење конференции), забавни паркови, изложби (организирање изложби) во културни или воспитни цели, изнајмување видео ленти, натпревари (организирање натпревари) /обука или забава/, фотографски услуги, оп-Ппе електронско издавање на книги и периодични списанија, компјутерско персонално издавателство, електронски публикации (не можат да се даунлодираат); пружање оп-Ппе публикации; издавање електронски книги и часописи оп-Ппе; пружање публикации со глобална компјутерска мрежа или интернет што можат да се пребаруваат; публикации и дистрибуција на печатени медиуми и снимки;. услуги на аудио и визуелни забави и едукации

---

(111) **24354**
(210) ТМ 2016/13
(151) 13/03/2017
(220) 08/01/2016
(181) 08/01/2026
(450) 30/04/2017
(732**) Друштво за издавачка дејност трговија и услуги КОЛОР МЕДИА ДОО Скопје**
Ленинова 29/3, 1000, Скопје, МК
(740) БЕРИН Д.О.О. СКОПЈЕ
ул.Македонија бр.27/2/22, 1000 Скопје
(540)

(551) индивидуална
(510, 511)
кл. 16 хартија, картон и производите од нив што не се опфатени со другите класи, печатени работи, книговезнички материјал, канцелариски материјал, лепила за канцелариска и куќна употреба, машини за пишување и канцелариски прибор (освен мебел), материјали за пакување што

не се опфатени во другите класи, печатарски букви, клишиња, весници, печатени изданија, печатарски производи, публикации, брошури, фотографии, известувања, книги, нацрти кл. 35 огласување, водење на работење, управување со работи, ширење на рекламен материјал (трактати, проспекти, печатени материјали, примероци), изложби (организирање на изложби) во комерцијални и рекпамни цели, изнајмување рекламен простор, јавно мислење (испитување на јавното мислење), on-line рекламирање по пат на компјутерска мрежа, објавување рекламни текстови, обработка на текстови, организирање дејности и советување за организирање дејности, организирање изложби во комерцијални и рекламни цели, on-line рекламирање по пат на компјутерска мрежа, односи со јавност, претплата на весници, промоција
кл. 41 образовни услуги, подготвување настава, забава, спортски и културни активности, информации за образовни и забавни настани, услуги врзани за исполнување на слободното време, објавување книги, приредби (одржување на приредби), разонода, разонода (упатство за разонода), разонода по пат на радио, разонода по пат на телевизија, конференции (организирање и водење конференции), забавни паркови, изложби (организирање изложби) во културни или воспитни цели, изнајмување видео ленти, натпревари (организирање натпревари) /обука или забава/, фотографски услуги, on-line електронско издавање на книги и периодични списанија, компјутерско персонално издавателство, електронски публикации (не можат да се даунлодираат); пружање on-line публикации; издавање електронски книги и часописи on-line; пружање публикации со глобална компјутерска мрежа или интернет што можат да се пребаруваат; публикации и дистрибуција на печатени медиуми и снимки;. услуги на аудио и визуелни забави и едукации

---

(111) **24103** (151) 28/02/2017
(210) ТМ 2016/14 (220) 08/01/2016
(181) 08/01/2026
(450) 30/04/2017
(732**) INA -industrija nafte d.d.**
Avenija Veceslava Holjevca 10, 1000, Zagreb, HR
(740) БЕРИН Д.О.О. СКОПЈЕ
ул.Македонија бр.27/2/22, 1000 Скопје
(540)

INA 2T

(551) индивидуална
(510, 511)
кл. 4 моторни масла за моторцикли и скутери

---

(111) **24102** (151) 28/02/2017
(210) ТМ 2016/15 (220) 08/01/2016
(181) 08/01/2026
(450) 30/04/2017
(732**) INA -industrija nafte d.d.**
Avenija Veceslava Holjevca 10, 1000, Zagreb, HR
(740) БЕРИН Д.О.О. СКОПЈЕ
ул.Македонија бр.27/2/22, 1000 Скопје
(540)

INA ULTRA

(551) индивидуална
(510, 511)
кл. 4 моторни масла за возила

---

(111) **24101** (151) 28/02/2017
(210) ТМ 2016/16 (220) 08/01/2016
(181) 08/01/2026
(450) 30/04/2017

(732) **INA -industrija nafte d.d.**
Avenija Veceslava Holjevca 10, 1000, Zagreb, HR
(740) БЕРИН Д.О.О. СКОПЈЕ
ул.Македонија бр.27/2/22, 1000 Скопје
(540)

INA LIS

(551) индивидуална
(510, 511)
кл. 4 масти за подмачкување за лагери и лизгачки лежишта

---

(111) **23956**
(210) ТМ 2016/17
(151) 24/02/2017
(220) 08/01/2016
(181) 08/01/2026
(450) 30/04/2017
(732) **ETİ GIDA SANAYİ VE TİCARET ANONİM ŞİRKETİ**
Organize Sanayi Bolgesi 11. Cad. ESKISEHIR, TR
(740) Друштво за застапување од областа на индустриската сопственост ЖИВКО МИЈАТОВИЌ АНД ПАРТНЕРС ДОО Скопје
Ул. Даме Груев бр. 3/2-11 1000 Скопје
(540)

(591) бела, сива, црвена, црна
(551) индивидуална
(510, 511)
кл. 30 бисквити

---

(111) **24420**
(210) ТМ 2016/18
(151) 29/03/2017
(220) 11/01/2016
(181) 11/01/2026
(450) 30/04/2017
(732) **Друштво за производство и трговија за вработување на инвалидни лица ГРОЗДАНОВСКИ ДООЕЛ**
ул. Боро Соколов бр. 22, Куманово, МК
(540)

ГРОЗДАНОВСКИ СТАРИНСКИ КОЛБАС ДИМЕН НА ДРВА

(591) бела, жолта, црвена, портокалова, крем, окер, златна, кафеава (светло и темно), црна
(554) тродимензионална
(551) индивидуална
(510, 511)
кл. 29 месни преработки за колбаси, подготвени производи од месо

---

(111) **24419**
(210) ТМ 2016/19
(151) 29/03/2017
(220) 11/01/2016
(181) 11/01/2026
(450) 30/04/2017
(732) **Друштво за производство и трговија за вработување на инвалидни лица ГРОЗДАНОВСКИ ДООЕЛ**
ул. Боро Соколов бр. 22, Куманово, МК
(540)

ГРОЗДАНОВСКИ БАБИН КОЛБАС ДИМЕН НА ДРВА

(591) бела, жолта, црвена, портокалова, крем, окер, златна, кафеава (светло и темно), црна
(554) тродимензионална
(551) индивидуална
(510, 511)
кл. 29 месни преработки за колбаси, подготвени производи од месо

---

(111) **23958** (151) 24/02/2017
(210) ТМ 2016/21 (220) 12/01/2016
(181) 12/01/2026
(450) 30/04/2017
(732) **ETİ GIDA SANAYİ VE TİCARET ANONİM ŞİRKETİ**
Organize Sanayi Bolgesi 11. Cadde ESKISEHIR, TR
(740) Друштво за застапување од областа на индустриската сопственост ЖИВКО МИЈАТОВИЌ АНД ПАРТНЕРС ДОО Скопје Ул. Даме Груев бр. 3/2-11 1000 Скопје
(540)

(591) кафеава
(551) индивидуална
(510, 511)
кл. 30 чоколада, производи на база на чоколада; какао и производи базирани на какао; бисквити, бисквити со чоколаден прелив, бисквити со карамел полнење, наполитанки, наполитанки со чоколаден прелив, наполитанки со карамел полнење; чоколадни плочки; торти; вафли; кондиторски производи

---

(111) **24196** (151) 08/03/2017
(210) ТМ 2016/22 (220) 12/01/2016
(181) 12/01/2026
(450) 30/04/2017
(732) **SHIMADZU CORPORATION a corporation organized and existing under the laws of Japan, Manufacturers and Merchants of**
1, Nishinokyo Kuwabara-cho, Nakagyo-ku, Kyoto 604-8511, JP
(740) ДРУШТВО ЗА ЗАСТАПУВАЊЕ МСА ИП-МИЛОЈЕВИЌ-СЕКУЛИЌ ДОО КУМАНОВО Србо Томовиќ 36/1-7, 1300, Куманово
(540)

SHIMADZU

(551) индивидуална
(510, 511)
кл. 7 индустриски инструменти и опрема; апарати за производство на полупроводници; апарати за производство на тенка фолија; ECR плазма CVD апарати; плазма CVD апарати; апарати за распрскување; опрема за плазма полимеризација; инјектори (вбризгувачи) за течен кристал; вакумски испарувачи; CVD за соларни батерии; апарати за ласерска кристализација; адхезивни апарати за вбризгување; апарати за испитување на супстрати; систем за испитување на TFT полиња; пумпи и мотори; вакумска опрема; вакумски пумпи; турбо-молекуларни пумпи; опрема за течно подмачкување; запчасти пумпи; лубрикатори; хидраулична опрема; електронски компоненти; погонски мотори; клипно-радијални мотори; хидраулични мотори; хидраулични позициони контролни системи; хидраулични пумпи; хидраулични вентили; хидраулични вентили и пневматски погонски вентили; контролни вентили; клипно-аксијални мотори; печки за топлотна обработка; вакумски печки; опрема за вагони; дисплеи за вагони во висина на поглед; печатари; печатари во боја; актуатори; вентили (делови за машини); тркалца за навивање на стаклени влакна; опрема за

летала; опрема за свемирски возила; погонски вентили; вентили за полнење и празнење; вентили за регулација на притисок; уреди за херметичка компресија и декомпресија; апарати за вакумска евакуација (истискување); аеромеханички апарати; пневматска опрема; сепаратори на вода; разладни турбини; вентили за модулација на топол воздух; размењувачи на топлина; контролори на херметизација; системи за контрола на гориво; хидраулична опрема за контрола во тек на летење; стартери за воздушни турбини; воздушни турбини; гасни турбини; актуатори и погонски единици; турбини, кои не се за копнени возила; механички елементи; куќишта за менувачи

кл. 9 апарати и инструменти научни, поморски, геодетски, оптички, за мерење и сигнализација; компјутерска опрема, софтвер и обработка на податоци; компјутери; компјутерски периферни уреди; IC картички (картички со чип на интегриран круг); носач на софтвер и медиуми за чување на податоци; софтвери; софтвери за обработка на медицински податоци; софтвери за медицински апарати и инструменти; софтвери за управување со физички податоци, аналитички податоци, мерни податоци, медицински податоци; софтвери за апарати и инструменти научни, поморски, геодетски, оптички, за мерење и сигнализација; медиуми за чување на софтвер; процесори на податоци; аналитички и мерни инструменти; спектроскопски апарати; UV-VIS спектрофотометри; инфрацрвени спектрофотометри; апарати за емисиона спектроскопија; анализатори на цврст гас; емисиони спектрометри со индуктивно спрегната плазма; атомско апсорбирачки спектрофотометри; спектрофлуорофотометри; TLC скенери; електромагнетни аналитички апарати; ренгенски дифрактометри; ренгенски флуоресцентни спектрометри; електронски спектрометри; микроанализатори со електронска сонда; електронски микроскопи; скенирачки електронски микроскопи; скенирачки микроскопи со сонда; микроскопи за атомска сила; ултра високо вакумски скенирачки тунелски микроскопи; скенирачки RHEED микроскопи; масени спектрометри; анализатори на површина со повеќе сонди; спектрометри кои работат со помош на расејување на јони; аналитички апарати со јонски сноп; масени спектрометри на гасна хроматографија; масени спектрометри на течна хроматографија; јонизирачки масени спектрометри; хроматографи; гасни хроматографи; течни хроматографи; јонски хроматографи; електрофоретски анализатори; гасни и течни анализатори со пумпи; дегазери; фракциони колектори; уреди за автоматско предизвикување; столбови; столбни печки; детектори на рефракционен индекс; проводливи детектори; детектори кои работат на принцип на расејување на светлина; вентили за контролирање на проток; анализаторски единици кои содржат пумпи за гас и течност за лабораториска употреба; инструменти за термална анализа; диференцијални системи за термална анализа; системи за диференцијално калориметриско скенирање; системи микро-макро термогравиметрија; системи за термомеханичка анализа; додатоци за анализа на настанат гас; анализатори на загаденост на околината; инструменти за мерење на параметри на околината; анализатори на вкупен органски јаглерод; анализатори на загаденост на воздухот; преносни гасни анализатори; апарати за мерење на издувни гасови; анализатори на загаденост на вода; мерачи на содржина на уље; системи на инструментации за обработка на одводни води; системи на

инструментации за довод на вода; системи на инструментации за согорување на отпад; ваги и уреди за вагање; електронски ваги; ваги со директно очитување; автоматски системи за мерење; сточни ваги; ваги за апарати на воздушни тунели; магнетни ваги; анализатори на својства на прав и честички; анализатори на големина на честички; анализатори на површина; порозиметри; пикнометри; магнетометри; останати аналитички и мерни инструменти; вакум метри; анализатори на дебелина на филм; мерачи на вискозност; анализатори на влажност; површински тензометри; автоматски калориметри; автоматски мерачи на дебелина; детектори на истекување; инструменти за автоматска синтеза на цврста фаза; системи за лабораториска автоматизација; апарати за мерење на проценти на телесни масти; машини за тестирање и проверка; машини за тестирање на материјали; универзални машини за тестирање; машини за тестирање на замор; машини за вибрациско тестирање; тестери на тврдина; машини за тестирање на удари; тестери за гребнатини; тестери за мерење на микро компресии; апарати за тестирање на временски услови; тестер за мерење на пружини; екстензиометри; апарати за тестирање на свиткување; машини за тестирање на носивост; апарати за тестирање на порозност; апарати за тетирање на торзија (увртување); машини за структурно тестирање; динамички билансни машини; апарати за проверка со недеструктивни методи; машини за ултразвучно тестирање; ренгенски апарати за проверка; ренгенски оптички апарати; ренгенски CT апарати; ренгенски апарати за проверка на надворешни објекти; видео камери со големи брзини; опрема и инструменти за контрола на обработка; опрема, инструментација и системи на инструментација за контрола на обработка; сензори и претворувачи за температура, проток, притисок и ниво; електронски и пневматски показни рекордери и контролери; дигитални инструментациони системи; инструментациони панели; инструменти за анализа на обработка; магнетни, инфрацрвени, ултравиолетови термопроводливи и хемилуминисцентни гасни анализатори; електрохемиски, фотометрични, течни анализатори; контролори на температура; мерачи на влажност; контролна опрема; електрични актуатори на вентили; оптички трансмисиони системи за актуатори на вентили; биотехнолошки инструменти (инструменти кои се користат во изучување на природни науки); инструменти за истражување и развој во биотехнологија; автоматски DNK синтетизатори; секвенатори на DNK; соматски хибридизатори; опрема за електрогенски трансфер; плазмични екстрактори; уреди за микро манипулација; системи со висока густина на клеточна култура; протеински секвенатори; анализатори на аминокиселини; пептидни синтетизатори; капиларни течни хроматографи; апарат за мерење на фотосинтеза и транспирација; уреди за спектрален био-имиџинг; анализатори на протеини со примарна структура; микро ваги за мерење на реагенси; гел ексцизиони процесори; уреди за ултразвучно разбивање; оптичко-електронски уреди; електронски уреди; хибрид IC; повеќеслојна печатена плоча; флексибилна печатена плоча; печатена плоча (во согласност со MIL/UL стандарди); CAD дизајн; уреди со оптичка трансмисија; оптички изолатори; мултиплексери и демултиплексери за поделба на бранова должина; сложени оптички компоненти за амплификација на оптички влакна; оптички конектори; оптички

прекинувачи; LED; фото диоди; оптички пасивни модули; оптички дигитални линкови; оптички видео линкови; оптички трансмитери; оптички модеми; оптичко-електронски уреди; пенетратор на оптички влакна; секачи на течни кристали; оптички конектори; оптички елементи; уреди за холографска дифракција; решетки; асферични оптички елементи; прецизни рамни површини и еталони; поларизатори; решеткасти поларизатори; прецизни решеткасти површини; леќи; огледала; специјално обработени производи; единици за оптичка опрема; единици на оптички систем; изолатори на вибрации; оптички дизајн; инфрацрвени сензори; пироелектронски сензори; инфрацрвени модулатори; ласерски елементи и опрема; син/зелен ласер; моќни семикондукторски ласери; ласерски диоди; системски производи; уреди за полихроматска фотометрија; монохроматори; информациска опрема; дисплеи во висина на поглед; дисплеи за виртуелна реалност кои се носат на глава; дисплеј во висина на поглед за музеи; дисплеи во висина на поглед за носечки PC; дисплеи во висина на погед за надзор на индустриски линии; јонизатори; електронски вентили; магнетни глави; соларна ќелија; апарати за производство на течно кристални панели; IC картички и компјутери за управување со физички податоци; опрема за архивирање на слики и комуникација; сервери и софтвери за дигитален преглед и чување на медицински податоци за радиотерапија; опрема за летала; дисплеи во висина на поглед; компјутери за податоци за воздух; компјутерски периферни инструменти; електронски контролни инструменти; инструменти поврзани со магнетизам; контролори на температура; воздухопловни медицински апарати за тестирање и опрема за тестирање на функции на летала; свемирска опрема за копнена подршка; хидраулична тест опрема со преносен мотор; автоматска тест потпирка со пневматски вентил; автоматска тест потпирка со хидраулична пумпа; херметичка еколошка комора; човечка центрифуга; декомпресиона висинска комора за обука; потпорна опрема за свемирски развој; експериментален оддел на тест ракета за свемирски експеримент; соленоиден вентил; уреди за намалување на влага и вентилски единици; лабараториски печки; процесори на податоци кл. 10 хируршки, медицински системи и опрема; имиџинг системи на магнетна резонанца, ренгенски CT скенери; ренгенски дијагностички апарати; ренгенски дигитални радиографски мобилни апарати; хируршки мобилни имиџинг системи со C-свод; ренгенска телевизиска единица за употреба во хирургија; ренгенска телевизиска единица; појачувачи на слика; детектор со рамен панел; ренгенски цевки; ангиографски системи; апарат за употреба во нуклеарна медицина; гама камери; емисиони CT скенери; позитронска емисиона томографија; позитронска емисиона томографија за мали животни; ултразвучни дијагностички инструменти; системи за архивирање на слики и комуникација; радиотераписки систем; неурохируршки навигационен систем кој работи со помош на компјутер; ренгенски CT симулатор; литотрипер (систем за разбивање на камен); повеќе фазни системи за проверка на здравје; болничка опрема; операциони маси; чисти болнички кутии (отвори); маси за испитувања; клинички хемиски анализатори; автоматски клинички хемиски анализатори; системи за обработка на податоци за клиничка лабораторија; роботички системи за дистрибуција на примероци; клинички спектрометар; целосно автоматски гасен анализатор на крв; клинички јонски мерач; јонски мерач на

калциум; клинички анализатори на гликоза; дигитална дилуциона пипета; монитор за оксигенација; анализатор на полиморфизам; апарат за испитување на коагулација на крв; опрема за одржување на здравје; мерачи на состав на човечкото тело; антропометар
кл. 35 агенции за увоз-извоз; маркетингшки истражувања; истражувања на пазар; онлајн огласување на компјутерски мрежи; организирање на изложби за комерцијални или рекламни цели; советување во деловно управување; пребарување на податоци во компјутерски датотеки за потреби на трети лица; услуги на набавка или провизиска продажба за потреби на трети лица; огласување; презентација на стока со помош на средства за комуникација за малопродажни цели; давање на информации во врска со комерцијална продажба; агенциски услуги за активности на купување на производи кои се продаваат во малопродажни објекти; собирање на информации во компјутерски датотеки; комерцијални информации и советување на потрошувачи; промовирање на продажба за трети лица; услуги на набавка за трети лица [услуги на купување на производи и услуги за други претпријатија]
кл. 37 инсталација, одржување и поправка на доленаведените производи: индустриски инструменти и опрема; апарати за производство на полупроводници; апарати за производство на тенка фолија; ECR плазма CVD апарати; плазма CVD апарати; апарати за распрскување; опрема за плазма полимеризација; инјектори (вбризгувачи) за течен кристал; вакумски испарувачи; CVD за соларни батерии; апарати за ласерска кристализација; адхезивни апарати за вбризгување; апарати за испитување на супстрати; систем за испитување на TFT полиња; пумпи и мотори; вакумска опрема; вакумски пумпи; турбо-молекуларни пумпи; опрема за течно подмачкување; запчасти пумпи; лубрикатори; хидраулична опрема; електронски компоненти; погонски мотори; клипно-радијални мотори; хидраулични мотори; хидраулични позициони контролни системи; хидраулични пумпи; хидраулични вентили; хидраулични вентили и пневматски погонски вентили; контролни вентили; клипно-аксијални мотори; печки за топлотна обработка; вакумски печки; опрема за вагони; дисплеи за вагони во висина на поглед; печатари; печатари во боја; актуатори; вентили (делови за машини); тркалца за навивање на стаклени влакна; опрема за летала; опрема за свемирски возила; погонски вентили; вентили за полнење и празнење; вентили за регулација на притисок; уреди за херметичка компресија и декомпресија; апарати за вакумска евакуација (истискување); аеромеханички апарати; пневматска опрема; сепаратори на вода; разладни турбини; вентили за модулација на топол воздух; разменувачи на топлина; контролори на херметизација; системи за контрола на гориво; хидраулична опрема за контрола во тек на летење; стартери за воздушни турбини; воздушни турбини; гасни турбини; актуатори и погонски единици; турбини, кои не се за копнени возила; механички елементи; куќишта за менувачи.
апарати и инструменти научни, поморски, геодетски, оптички, за мерење и сигнализација; компјутерска опрема, софтвер и обработка на податоци; компјутери; компјутерски периферни уреди; IC картички (картички со чип на интегриран круг); носач на софтвер и медиуми за чување на податоци; софтвери; софтвери за обработка на медицински податоци; софтвери за медицински апарати и инструменти; софтвери за управување со физички податоци, аналитички податоци, мерни

податоци, медицински податоци; софтвери за апарати и инструменти научни, поморски, геодетски, оптички, за мерење и сигнализација; медиуми за чување на софтвер; процесори на податоци; аналитички и мерни инструменти; спектроскопски апарати; UV-VIS спектрофотометри; инфрацрвени спектрофотометри; апарати за емисиона спектроскопија; анализатори на цврст гас; емисиони спектрометри со индуктивно спрегната плазма; атомско апсорбирачки спектрофотометри; спектрофлуорофотометри; TLC скенери; електромагнетни аналитички апарати; ренгенски дифрактометри; ренгенски флуоресцентни спектрометри; електронски спектрометри; микроанализатори со електронска сонда; електронски микроскопи; скенирачки електронски микроскопи; скенирачки микроскопи со сонда; микроскопи за атомска сила; ултра високо вакумски скенирачки тунелски микроскопи; скенирачки RHEED микроскопи; масени спектрометри; анализатори на површина со повеќе сонди; спектрометри кои работат со помош на расејување на јони; аналитички апарати со јонски сноп; масени спектрометри на гасна хроматографија; масени спектрометри на течна хроматографија; јонизирачки масени спектрометри; хроматографи; гасни хроматографи; течни хроматографи; јонски хроматографи; електрофоретски анализатори; гасни и течни анализатори со пумпи; дегазери; фракциони колектори; уреди за автоматско предизвикување; столбови; столбни печки; детектори на рефракционен индекс; проводливи детектори; детектори кои работат на принцип на расејување на светлина; вентили за контролирање на проток; анализаторски единици кои содржат пумпи за гас и течност за лабораториска употреба; инструменти за термална анализа; диференцијални системи за термална анализа; системи за диференцијално калориметриско скенирање; системи микро-макро термогравиметрија; системи за термомеханичка анализа; додатоци за анализа на настанат гас; анализатори на загаденост на околината; инструменти за мерење на параметри на околината; анализатори на вкупен органски јаглерод; анализатори на загаденост на воздухот; преносни гасни анализатори; апарати за мерење на издувни гасови; анализатори на загаденост на вода; мерачи на содржина на уље; системи на инструментации за обработка на одводни води; системи на инструментации за довод на вода; системи на инструментации за согорување на отпад; ваги и уреди за вагање; електронски ваги; ваги со директно очитување; автоматски системи за мерење; сточни ваги; ваги за апарати на воздушни тунели; магнетни ваги; анализатори на својства на прав и честички; анализатори на големина на честички; анализатори на површина; порозиметри; пикнометри; магнетометри; останати аналитички и мерни инструменти; вакум метри; анализатори на дебелина на филм; мерачи на вискозност; анализатори на влажност; површински тензометри; автоматски калориметри; автоматски мерачи на дебелина; детектори на истекување; инструменти за автоматска синтеза на цврста фаза; системи за лабораториска автоматизација; апарати за мерење на проценти на телесни масти; машини за тестирање и проверка; машини за тестирање на материјали; универзални машини за тестирање; машини за тестирање на замор; машини за вибрациско тестирање; тестери на тврдина; машини за тестирање на удари; тестери за гребнатини; тестери за мерење на микро компресии; апарати за тестирање на временски услови; тестер за мерење на пружини; екстензиометри; апарати за

тестирање на свиткување; машини за тестирање на носивост; апарати за тестирање на порозност; апарати за тетирање на торзија (увртување); машини за структурно тестирање; динамички билансни машини; апарати за проверка со недеструктивни методи; машини за ултразвучно тестирање; ренгенски апарати за проверка; ренгенски оптички апарати; ренгенски CT апарати; ренгенски апарати за проверка на надворешни објекти; видео камери со големи брзини; опрема и инструменти за контрола на обработка; опрема, инструментација и системи на инструментација за контрола на обработка; сензори и претворувачи за температура, проток, притисок и ниво; електронски и пневматски показни рекордери и контролери; дигитални инструментациони системи; инструментациони панели; инструменти за анализа на обработка; магнетни, инфрацрвени, ултравиолетови термопроводливи и хемилуминисцентни гасни анализатори; електрохемиски, фотометрични, течни анализатори; контролори на температура; мерачи на влажност; контролна опрема; електрични актуатори на вентили; оптички трансмисиони системи за актуатори на вентили; биотехнолошки инструменти (инструменти кои се користат во изучување на природни науки); инструменти за истражување и развој во биотехнологија; автоматски DNK синтетизатори; секвенатори на DNK; соматски хибридизатори; опрема за електрогенски трансфер; плазмични екстрактори; уреди за микро манипулација; системи со висока густина на клеточна култура; протеински секвенатори; анализатори на аминокиселини; пептидни синтетизатори; капиларни течни хроматографи; апарат за мерење на фотосинтеза и транспирација; уреди за спектрален био-имиџинг; анализатори на протеини со примарна структура; микро ваги за мерење на реагенси; гел ексцизиони процесори; уреди за ултразвучно разбивање; оптичко-електронски уреди; електронски уреди; хибрид IC; повеќеслојна печатена плоча; флексибилна печатена плоча; печатена плоча (во согласност со MIL/UL стандарди); CAD дизајн; уреди со оптичка трансмисија; оптички изолатори; мултиплексери и демултиплексери за поделба на бранова должина; сложени оптички компоненти за амплификација на оптички влакна; оптички конектори; оптички прекинувачи; LED; фото диоди; оптички пасивни модули; оптички дигитални линкови; оптички видео линкови; оптички трансмитери; оптички модеми; оптичко-електронски уреди; пенетратор на оптички влакна; секачи на течни кристали; оптички конектори; оптички елементи; уреди за холографска дифракција; решетки; асферични оптички елементи; прецизни рамни површини и еталони; поларизатори; решеткасти поларизатори; прецизни решеткасти површини; леќи; огледала; специјално обработени производи; единици за оптичка опрема; единици на оптички систем; изолатори на вибрации; оптички дизајн; инфрацрвени сензори; пироелектронски сензори; инфрацрвени модулатори; ласерски елементи и опрема; син/зелен ласер; моќни семикондукторски ласери; ласерски диоди; системски производи; уреди за полихроматска фотометрија; монохроматори; информациска опрема; дисплеи во висина на поглед; дисплеи за виртуелна реалност кои се носат на глава; дисплеј во висина на поглед за музеи; дисплеи во висина на поглед за носечки PC; дисплеи во висина на погед за надзор на индустриски линии; јонизатори; електронски вентили; магнетни глави; соларна ќелија; апарати за производство на

течно кристални панели; IC картички и компјутери за управување со физички податоци; опрема за архивирање на слики и комуникација; сервери и софтвери за дигитален преглед и чување на медицински податоци за радиотерапија; опрема за летала; дисплеи во висина на поглед; компјутери за податоци за воздух; компјутерски периферни инструменти; електронски контролни инструменти; инструменти поврзани со магнетизам; контролори на температура; воздухопловни медицински апарати за тестирање и опрема за тестирање на функции на летала; свемирска опрема за копнена подршка; хидраулична тест опрема со преносен мотор; автоматска тест потпирка со пневматски вентил; автоматска тест потпирка со хидраулична пумпа; херметичка еколошка комора; човечка центрифуга; декомпресиона висинска комора за обука; потпорна опрема за свемирски развој; експериментален оддел на тест ракета за свемирски експеримент; соленоиден вентил; уреди за намалување на влага и вентилски единици; лабараториски печки; процесори на податоци. хируршки, медицински системи и опрема; имиџинг системи на магнетна резонанца, ренгенски CT скенери; ренгенски дијагностички апарати; ренгенски дигитални радиографски мобилни апарати; хируршки мобилни имиџинг системи со C-свод; ренгенска телевизиска единица за употреба во хирургија; ренгенска телевизиска единица; појачувачи на слика; детектор со рамен панел; ренгенски цевки; ангиографски системи; апарат за употреба во нуклеарна медицина; гама камери; емисиони CT скенери; позитронска емисиона томографија; позитронска емисиона томографија за мали животни; ултразвучни дијагностички инструменти; системи за архивирање на слики и комуникација; радиотераписки систем; неурохируршки навигационен систем кој работи со помош на компјутер; ренгенски CT симулатор; литотрипер (систем за разбивање на камен); повеќе фазни системи за проверка на здравје; болничка опрема; операциони маси; чисти болнички кутии (отвори); маси за испитувања; клинички хемиски анализатори; автоматски клинички хемиски анализатори; системи за обработка на податоци за клиничка лабораторија; роботички системи за дистрибуција на примероци; клинички спектрометар; целосно автоматски гасен анализатор на крв; клинички јонски мерач; јонски мерач на калциум; клинички анализатори на гликоза; дигитална дилуциона пипета; монитор за оксигенација; анализатор на полиморфизам; апарат за испитување на коагулација на крв; опрема за одржување на здравје; мерачи на состав на човечкото тело; антропометар. Возила; уреди за движење по земја, воздух или вода; влечни мотори; жичари за ракување со карго или со товар; неелектрични влекачи за копнени возила (не вклучувајќи “ниви делови”); интерни мотори за согорување [за копнени возила]; парни мотори [за копнени возила]; џет мотори [за копнени возила]; турбини [за копнени возила]; гасни турбини [за копнени возила]; воздушни турбини [за копнени возила]; парни турбини [за копнени возила]; хидраулични турбини [за копнени возила]; машински елементи за копнени возила; окна, осовини или вретена [за копнени возила]; лежаи (за копнени возила); осовински спојници или конектори (за копнени возила); преносници на моќ и запчаници за машини [за копнени возила]; назабени тркала или запчаници [за копнени возила]; менувачи за менување на брзини [за копнени возила]; спојници за течност [за копнени возила]; амортизери [за копнени возила]; пружини за хидраулични амортизери [за копнени возила]; пружини [метални, кои не

се делови за машини]; кочници (за копнени возила); падобрани; аларми против кражба на возила; инвалидски колички; AC мотори или DC мотори за копнени возила (не вклучувајќи нивни делови); пловила и нивни делови и опрема (кои што не се лебдилици); пловила [чамци и бродови]; делови и опрема за пловила; пропелери [за пловила]; управувачки запчаници и кормила [за пловила]; лебдилици; летала и нивни делови и опрема; ротор елиса [за хелихоптери]; стајни трап; боци со кислород [за летала]; структурни потпирачи [за летала]; крила [за летала]; опрема за контрола на лет; резервоари [за летала]; вертикални и хоризонтални стабилизатори; одледувачи [за летала]; компоненти на уљано хидраулични системи [за летала]; железнички вагони и нивни делови и опрема; железнички вагони; опрема за собирање на струја [за железнички кола]; мотори за врата [за вагони]; железнички спојници; ски лифтови; жичари (кои не се за ракување со карго); автомобили и нивни делови и опрема; моторни возила на две тркала, велосипеди и нивни делови и опрема; автомобили; делови и опрема за автомобили; вилушкари; воздушни пумпи за автомобили; моторцикли; велосипеди; воздушни пумпи за моторцикли; предупредувачки сирени за моторцикли; воздушни пумпи за велосипеди; предупредувачки сирени или sвона за велосипеди; рикши; санки и скии [возила]; колички; теретни кола; коњски кочии; приколици за велосипеди [riyakah]; самолепливи гумени закрпи за поправка на цевки или гуми; детски колички [колички]

кл. 41 образовни услуги и услуги на обуки во врска со анализа и функционирање користејќи ги следните производи: апарати за полупроводничко производство; апарати за производство на тенки фолии; вбризгувачи на течен кристал; апарати за ласерска кристализација; пумпи и мотори; турбо-молекуларни пумпи; хидраулична опрема; научни, поморски, геодетски, оптички апарати и инструменти и инструменти и апарати за мерење и сигнализација; софтвери за обработка на медицински податоци; софтвери за управување со физички податоци, аналитички податоци, мерни податоци, медицински податоци; софтвери за употреба на научни, поморски, геодетски, оптички апарати и инструменти и инструменти и апарати за мерење и сигнализација; аналитички и мерни инструменти; спектроскопски апарати; електромагнетни аналитички апарати; ренгенски дифрактометри; ренгенски флуоресцентни спектрометри; електронски спектрометри; микроанализатори со електронска сонда; електронски микроскопи; скенирачки електронски микроскопи; скенирачки микроскопи со сонда; масени спектрометри; анализатори на површини со повеќе сонди; аналитички апарати со јонски сноп; гасно хроматографски масени спектрометри; течно хроматографски масени спектрометри; масени спектрометри кои работат со помош на ласерска јонизација; хроматографи; инструменти за термална анализа; анализатори на загадување на околина; мерни инструменти за околина; анализатори на вкупен органски јаглерод; ваги и апарати за вагање; анализатори на прав и својства на честички; детектори на течење; автоматски системи за лаборатории; машини за тестирање и контрола; машини за тестирање на материјали; апарати за проверка со недеструктивна метода; инструменти за истражување и развој во биотехнологија; оптичко-електронски уреди; оптички елементи; апарати за осветлена холографска дифракција; решетки; диплеи во висина на поглед; лабораториски печки; хируршки, медицински системи и опрема;

системи за снимање со магнетна резонанца; ренгенски КТ скенери; дијагностички ренгенски апарати; ангиографски системи; апарати за нуклеарна медицина; ултразвучни дијагностички инструменти; системи за чување на слики и комуникација; радиотераписки системи; мултифазни системи за тестирање на здравје; болничка опрема; клинички хемиски анализатори

---

(111) **24195** (151) 08/03/2017
(210) ТМ 2016/23 (220) 12/01/2016
(181) 12/01/2026
(450) 30/04/2017
(732) **ALPHA BANK A.E.**
40 Stadiou Str. Athens, GR
(740) Македонка Брсакоска, адвокат
ул. Маршал Тито бр. 53/1, 1000, Скопје
(540)

(551) индивидуална
(510, 511)
кл. 35 рекламирање, водење на работењето; управување со работата, канцелариски работи
кл. 36 финансиски работи, монетарни работи

---

(111) **23962** (151) 24/02/2017
(210) ТМ 2016/25 (220) 13/01/2016
(181) 13/01/2026
(450) 30/04/2017
(300) 599122015 19/08/2015 CH
(732) **The Procter & Gamble Company**
One Procter & Gamble Plaza,Cincinnati, Ohio 45202, US
(740) БИНПРО ДООЕЛ СКОПЈЕ
ул. Ленинова бр.15а-13,1000 Скопје
(540)

(551) индивидуална
(510, 511)
кл. 3 сапуни, козметика, лосиони за коса, препарати за чистење, нега и разубавување на кожата, скалпот и косата, производи за стилизирање на косата, препарати за нијансирање, белење, осветлување и боење на косата

---

(111) **23961** (151) 24/02/2017
(210) ТМ 2016/26 (220) 13/01/2016
(181) 13/01/2026
(450) 30/04/2017
(300) 3141049 16/12/2015 UK
(732) **Kia Motors Corporation**
12, Heolleung-ro, Seocho-gu, Seoul, Korea, KR
(740) БИНПРО ДООЕЛ СКОПЈЕ
ул. Ленинова бр.15а-13,1000 Скопје
(540)

(551) индивидуална
(510, 511)
кл. 12 уреди и систем и асистирање при возење и заштита, имено систем за предупредување од судир од напред, автономна сопирачка во случај на опасност, систем за предупредување од судир од позади, систем за предупредување при напуштање на лента, систем за асистирање за останување во лента, систем за детекција на мртва точка; автомобилски шасии, автомобилски тврди шасии; уреди и систем за асистирање при паркирање, имено паметен систем за асистирање при паркирање, напред-назад сензор за

паркирање; уред и систем за зголемена видливост при возење; автомобил; електрични возила, автомобилски тела; структурни делови и опрема за автомобили

(111) **23959** (151) 24/02/2017
(210) ТМ 2016/27 (220) 13/01/2016
(181) 13/01/2026
(450) 30/04/2017
(732) **ETİ GIDA SANAYİ VE TİCARET ANONİM ŞİRKETİ**
Organize Sanayi Bolgesi 11. Cadde ESKISEHIR, TR
(740) Друштво за застапување од областа на индустриската сопственост ЖИВКО МИЈАТОВИЌ АНД ПАРТНЕРС ДОО Скопје Ул. Даме Груев бр. 3/2-11 1000 Скопје
(540)

(591) бела, сите нијанси на жолта и кафеава
(551) индивидуална
(510, 511)
кл. 30 бисквити, чоколада, пецива, крекери, вафли, торти, тортички, десерти, сладоледи

(111) **24323** (151) 13/03/2017
(210) ТМ 2016/28 (220) 13/01/2016
(181) 13/01/2026
(450) 30/04/2017
(732) **PLIVA Hrvatska d.o.o.**
Prilaz baruna Filipovica 25,, 10000, Zagreb, HR
(740) АНА ПЕКЕВСКА-ВАСИЛЕВА, АДВОКАТ бул.Партизански Одреди бр. 14, кат 3, локал 5, Бизнис Центар Аура, 1000, Скопје
(540)

ALPRAZILEX

(551) индивидуална
(510, 511)
кл. 5 лекови кои делуваат на централниот нервен систем

(111) **24322** (151) 13/03/2017
(210) ТМ 2016/29 (220) 13/01/2016
(181) 13/01/2026
(450) 30/04/2017
(732) **PLIVA Hrvatska d.o.o.**
Prilaz baruna Filipovica 25,, 10000, Zagreb, HR
(740) АНА ПЕКЕВСКА-ВАСИЛЕВА, АДВОКАТ бул.Партизански Одреди бр. 14, кат 3, локал 5, Бизнис Центар Аура, 1000, Скопје
(540)

ALPRAZA

(551) индивидуална
(510, 511)
кл. 5 лекови кои делуваат на централниот нервен систем

(111) **24518** (151) 05/04/2017
(210) ТМ 2016/30 (220) 14/01/2016
(181) 14/01/2026
(450) 30/04/2017
(732) **Ристов Драганче**
ул. Ана Поцкова бр. 11, Радовиш, МК
(540)

FAST FOOD MELANI

(551) индивидуална
(510, 511)
кл. 43 услуги на обезбедување на храна и пијалоци; ресторани; снек барови; ресторани за брза храна (fast food); услуги на

доставување на храна (take away); подготвување на храна за надвор (за носење); подготвување на храна, пијалоци и напитоци за конзумација

---

(111) **24321** (151) 13/03/2017
(210) ТМ 2016/31 (220) 14/01/2016
(181) 14/01/2026
(450) 30/04/2017
(732**) Ристов Драганче**
ул. Ана Поцкова бр. 11, Радовиш, МК
(540)

(551) индивидуална
(510, 511)
кл. 43 услуги на обезбедување на храна и пијалоци; ресторани; снек барови; ресторани за брза храна (fast food); услуги на доставување на храна (take away); подготвување на храна за надвор (за носење); подготвување на храна, пијалоци и напитоци за конзумација

---

(111) **24515** (151) 05/04/2017
(210) ТМ 2016/33 (220) 14/01/2016
(181) 14/01/2026
(450) 30/04/2017
(732) **МАКПРОГРЕС ДОО**
ул. Илинденска бб,, 2310, Виница, МК
(740) БЕРИН Д.О.О. СКОПЈЕ
ул.Македонија бр.27/2/22, 1000 Скопје
(540)

(551) индивидуална
(510, 511)
кл. 29 конзервирано, сушено и варено овошје и зеленчук, подготвени производи за конзумирање или конзервирање, полуготови јадења: грашок, компири (пире од компир), леќа, конзервиран, какао, кокос, сусам, суво грозје, афионско семе
кл. 30 додатоци за готвење и десерти, мирудии; сосови (како мируддии); смеси и миксови за јадења и десерти; ароматични подготвки за исхрана, додатоци на јадења, зачини, преливи за салати, релиш сосови [додатоци за исхрана], сосови [додатоци на храна], состојки за згуснување при готвење; ориз, гриз, скроб за храна, шеќер, прашкасти зачини

---

(111) **23963** (151) 24/02/2017
(210) ТМ 2016/34 (220) 15/01/2016
(181) 15/01/2026
(450) 30/04/2017
(732) **Друштво за производство, трговија и услуги ХАЛИЛ ДООЕЛ**
ул. Прохор Пчински бр. 16, 1000, Скопје, МК
(740) Адвокатско друштво Пепељугоски
Ул."Вељко Влаховиќ" 4/ 1-1, 1000, Скопје
(540)

(551) индивидуална
(510, 511)
кл. 25 сите видови на обувки, вклучително спортски обувки, сандали, чевли, чизми и патики

---

(111) **24516** (151) 05/04/2017
(210) ТМ 2016/35 (220) 15/01/2016
(181) 15/01/2026
(450) 30/04/2017
(732) **Друштво за производство и трговија и услуги АЛ-МАК увоз-извоз ДОО Струмица**
ул.Климент Охридски бр. 41, Струмица, МК
(740) НОШПАЛ БОРИС, адвокат
ул. Славе Деловски бр. 7, 1000, Скопје
(540)

(591) сива, жолта и бела
(551) индивидуална
(510, 511)
кл. 20 мебел, огледала, рамки за слики, производи од дрво, плута, трска, рогозина, врбови прачки, рогови, коски, слонова коска, китови коски, школки, килибар, седеф, морска пена и замена на сите тие материјали, или од пластика
кл. 22 јажиња, канапи, мрежи шатори, настрешници од платно, надворешни навлаки за автомобили, едра, вреќи и торби кои не се опфатени со другите класи, материјали за полнење душеци (освен од гума или од пластични материи), сурови текстилни

влакнести материи
кл. 24 текстил и текстилни производи, кои не се опфатени со другите класи, покривки за кревети и маси

---

(111) **24517** (151) 05/04/2017
(210) ТМ 2016/37 (220) 15/01/2016
(181) 15/01/2026
(450) 30/04/2017
(732) **Друштво за производство и трговија и услуги АЛ-МАК увоз-извоз ДОО Струмица**
ул.Климент Охридски бр. 41, Струмица, МК
(740) НОШПАЛ БОРИС, адвокат
ул. Славе Деловски бр. 7, 1000, Скопје
(540)

(591) сива, жолта и бела
(551) индивидуална
(510, 511)
кл. 20 мебел, огледала, рамки за слики, производи од дрво, плута, трска, рогозина, врбови прачки, рогови, коски, слонова коска, китови коски, школки, килибар, седеф, морска пена и замена на сите тие материјали, или од пластика
кл. 22 јажиња, канапи, мрежи шатори, настрешници од платно, надворешни навлаки за автомобили, едра, вреќи и торби кои не се опфатени со другите класи, материјали за полнење душеци (освен од гума или од пластични материи), сурови текстилни влакнести материи
кл. 24 текстил и текстилни производи, кои не се опфатени со другите класи, покривки за кревети и маси

---

(111) **23976** (151) 24/02/2017
(210) ТМ 2016/43 (220) 18/01/2016
(181) 18/01/2026
(450) 30/04/2017
(732) **BASF SE**
Carl-Bosch-Strasse 38 Ludwigshafen am Rhein, DE
(740) Адвокатско друштво Јоанидис
ул. Домбас бр. 14/1-1, 1000, Скопје
(540)

BRIVELA

(551) индивидуална
(510, 511)
кл. 1 хемикалии кои се користат во земјоделството, хортикултурата и шумарството, посебно препарати за одгледување на растенија; хемиски и/или/ биолошки препарати значајни за постапка за важноста кај растенијата, препарати за регулирање на раст на растенија, хемиски препарати за нега на семиња, сурфактанти, прилагодени или вештачки хемикалии како сексуални замки или агенти за забуна на инсекти
кл. 5 препарати за уништување на бактерии; фунгициди, хербициди

---

(111) **23975** (151) 24/02/2017
(210) ТМ 2016/44 (220) 18/01/2016
(181) 18/01/2026
(450) 30/04/2017
(732) **BASF SE**
Carl-Bosch-Strasse 38 Ludwigshafen am Rhein, DE
(740) Адвокатско друштво Јоанидис
ул. Домбас бр. 14/1-1, 1000, Скопје
(540)

ELIGA

(551) индивидуална
(510, 511)

кл. 1 хемикалии кои се користат во земјоделството, хортикултурата и шумарството, посебно препарати за одгледување на растенија; хемиски и/или/ биолошки препарати значајни за постапка за важноста кај растенијата, препарати за регулирање на раст на растенија, хемиски препарати за нега на семиња, сурфактанти, прилагодени или вештачки хемикалии како сексуални замки или агенти за забуна на инсекти

кл. 5 препарати за уништување на бактерии; фунгициди, хербициди

---

(111) **23987** (151) 28/02/2017
(210) TM 2016/46 (220) 18/01/2016
(181) 18/01/2026
(450) 30/04/2017

(732) **Amgen Inc., (Delaware corporation) One Amgen Center Drive, Thousand Oaks, California 91320-1799, US**

(740) БИНПРО ДООЕЛ СКОПЈЕ
ул. Ленинова бр.15а-13,1000 Скопје

(540)

PARSABIV

(551) индивидуална

(510, 511)

кл. 5 фармацевтски препарати; фармацевтски препарати што се користат за третманот на паратироидни, жлездести и хормонални заболувања; фармацевтски препарати што се користат за третманот на ренални и бубрежни заболувања

---

(111) **23974** (151) 24/02/2017
(210) TM 2016/47 (220) 18/01/2016
(181) 18/01/2026
(450) 30/04/2017

(732) **Друштво за градежништво, проектирање, инженеринг, трговија и услуги ЛОУ ТЕК ДООЕЛ Скопје Ул. Партениј Зографски бр. 28 А, 1000, Скопје, МК**

(740) БИНПРО ДООЕЛ СКОПЈЕ
ул. Ленинова бр.15а-13,1000 Скопје

(540)

low tech
architects

(591) црна, портокалова

(551) индивидуална

(510, 511)

кл. 37 градежни конструкции; поправки; инсталациски услуги

кл. 42 научни и технолошки услуги и истражувања и планирања кои се однесуваат на истите; услуги за индустриски анализи и истражувања; проектирање и развој на компјутерски хардвер и софтвери

---

(111) **24047** (151) 28/02/2017
(210) TM 2016/49 (220) 15/01/2016
(181) 15/01/2026
(450) 30/04/2017

(732) **Фармацевтска хемиска козметичка индустрија АЛКАЛОИД АД Скопје Бул. Александар Македонски бр. 12, 1000, Скопје, МК**

(540)

(591) црна, бела, цвена, жолта, плава

(551) индивидуална

(510, 511)

кл. 1 ѓубриво, биостимулатор

---

(111) **23980** (151) 28/02/2017
(210) TM 2016/50 (220) 20/01/2016

(181) 20/01/2026
(450) 30/04/2017

(732) **BASF SE**
Carl-Bosch-Strasse 38 Ludwigshafen am Rhein, DE
(740) Адвокатско друштво Јоанидис
ул. Домбас бр. 14/1-1, 1000, Скопје
(540)

PIOLI

(551) индивидуална
(510, 511)
кл. 1 хемикалии кои се користат во земјоделството, хортикултурата и шумарството, посебно препарати за одгледување на растенија; хемиски и/или/ биолошки препарати значајни за постапка за важноста кај растенијата, препарати за регулирање на раст на растенија, хемиски препарати за нега на семиња, сурфактанти, прилагодени или вештачки хемикалии како сексуални замки или агенти за забуна на инсекти
кл. 5 препарати за уништување на бактерии; фунгициди, хербициди

---

(111) **23964**
(210) ТМ 2016/51
(151) 24/02/2017
(220) 20/01/2016
(181) 20/01/2026
(450) 30/04/2017

(732) **BASF SE**
Carl-Bosch-Strasse 38 Ludwigshafen am Rhein, DE
(740) Адвокатско друштво Јоанидис
ул. Домбас бр. 14/1-1, 1000, Скопје
(540)

PAMOVA

(551) индивидуална
(510, 511)
кл. 1 хемикалии кои се користат во земјоделството, хортикултурата и шумарството, посебно препарати за одгледување на растенија; хемиски и/или/ биолошки препарати значајни за постапка за важноста кај растенијата, препарати за регулирање на раст на растенија, хемиски препарати за нега на семиња, сурфактанти, прилагодени или вештачки хемикалии како сексуални замки или агенти за забуна на инсекти
кл. 5 препарати за уништување на бактерии; фунгициди, хербициди

---

(111) **23968**
(210) ТМ 2016/52
(151) 24/02/2017
(220) 20/01/2016
(181) 20/01/2026
(450) 30/04/2017

(732) **BASF SE**
Carl-Bosch-Strasse 38 Ludwigshafen am Rhein, DE
(740) Адвокатско друштво Јоанидис
ул. Домбас бр. 14/1-1, 1000, Скопје
(540)

AVACCO

(551) индивидуална
(510, 511)
кл. 1 хемикалии кои се користат во земјоделството, хортикултурата и шумарството, посебно препарати за одгледување на растенија; хемиски и/или/ биолошки препарати значајни за постапка за важноста кај растенијата, препарати за регулирање на раст на растенија, хемиски препарати за нега на семиња, сурфактанти, прилагодени или вештачки хемикалии како сексуални замки или агенти за забуна на инсекти
кл. 5 препарати за уништување на бактерии; фунгициди, хербициди

---

(111) **24098**
(210) ТМ 2016/53
(151) 28/02/2017
(220) 20/01/2016
(181) 20/01/2026

(450) 30/04/2017

(732) **ДПТУ ЕКСТРА МЕИН БОРИС ДООЕЛ ул. Ѓорче Петров бр. 4, 1300, Куманово , МК**

(540)

(551) индивидуална

(510, 511)

кл. 29 колбаси

кл. 35 услуги при продажба на мало и големо со колбаси

---

(111) **24097** (151) 28/02/2017

(210) ТМ 2016/54 (220) 20/01/2016

(181) 20/01/2026

(450) 30/04/2017

(732) **ДПТУ ЕКСТРА МЕИН БОРИС ДООЕЛ ул. Ѓорче Петров бр. 4, 1300, Куманово , МК**

(540)

(551) индивидуална

(510, 511)

кл. 29 колбаси

кл. 35 услуги при продажба на мало и големо со колбаси

---

(111) **23982** (151) 28/02/2017

(210) ТМ 2016/55 (220) 20/01/2016

(181) 20/01/2026

(450) 30/04/2017

(732) **Tianjin Lovol Heavy Industry Group Co., Ltd**

No. 77, Gaoxin Road, Beichen Science and Technology Park, Tianjin, CN

(740) БЕРИН Д.О.О. СКОПЈЕ

ул.Македонија бр.27/2/22, 1000 Скопје

(540)

(551) индивидуална

(510, 511)

кл. 7 земјоделски машини; машини за жнеење; скијање [машини]; жнеалки и вршачки; култиватори (мотокултиватори); дупчалки; парни валјаци; багери; апарати за ракување за товарење и растоварање; дигалки

кл. 12 елктрични возила; вагони; автомобили; каросерии за возила; хауби на возила; мотоцикли; трактори; каравани; трицикли; мопеди

---

(111) **24513** (151) 05/04/2017

(210) ТМ 2016/56 (220) 20/01/2016

(181) 20/01/2026

(732) **ПЕТРОЛ ТРЕЈД КОМПАНИ ДОО експорт-импорт**

с. Вратница, Јегуновце, МК

(740) Лавриниќ Павле

ул. Хо Ши Мин 278, 1000, Скопје

(540)

(591) зелена, црна
(551) индивидуална
(510, 511)
кл. 4 индустриски масла и масти, горива, (вклучително и течните горива за мотори)
кл. 6 обични метали и нивните легури, метални градежни материјали, руди
кл. 11 апарати за осветлување, греење, производство на пареа, варење (готвење), ладење, сушење, вентилација, снабдување со вода и за санитарни потреби
кл. 17 каучук, гума
кл. 21 куќни или кујнси апарати и садови за домаќинството
кл. 39 трснспортни услуги; пакување и складирање стока; организирање патувања

---

(111) **24048**
(210) ТМ 2016/57
(151) 28/02/2017
(220) 21/01/2016
(181) 21/01/2026
(450) 30/04/2017
(732) **Друштво за фармацевтско хемиски производи РЕПЛЕК ФАРМ ДООЕЛ Скопје ул. Козле бр. 188, 1000, Скопје, Скопје, МК**
(540)

ЛОРАТА

(551) индивидуална
(510, 511)
кл. 5 фармацевтски и ветеринарни препарати; санитарни препарати за медицински цели; диететски супстанции што се користат во медицината, храна за бебиња, фластери, материјали за завои, материјали за пломбирање заби и забарски смоли, средства за дезинфекција, препарати за уништување штетници, фунгициди, хербициди

---

(111) **24096**
(210) ТМ 2016/58
(151) 28/02/2017
(220) 21/01/2016
(181) 21/01/2026
(450) 30/04/2017
(732) **Агенција за маркетинг ИДЕА Плус Комуникејшнс ДОО ул. Димче Мирчев 18, 1000, Скопје, МК**
(540)

(591) црна и црвена
(551) индивидуална
(510, 511)
кл. 35 рекламирање; водење на работењето; управување со работата; канцелариски работи
кл. 42 научни и технолошки услуги и истражување и планирањето поврзано со нив; индустриски анализи и истражувачки услуги; изработка и развој на компјутерски хардвер и софтвер

---

(111) **23967**
(210) ТМ 2016/59
(151) 24/02/2017
(220) 21/01/2016
(181) 21/01/2026
(450) 30/04/2017
(732) **Akzo Nobel Coatings International B.V. Velperweg 76 6824 BM ARNHEM, NL**
(740) БИНСО Д.О.О. СКОПЈЕ
ул. “Народен фронт” 7/4 П.О. Бокс 768
(540)

NEOPAL

(551) индивидуална
(510, 511)
кл. 2 бои; премази (облоги); фирнајзи; лакови; разредувачи: тонери (материи за боење), сите наменети како додатоци за боја, фирнајзи или лакови; средства за заштита од корозија и за заштита на дрво; основни

(примарни) средства (во природата на боите); средства за обојување на дрво (wood stains)

---

(111) **23966** (151) 24/02/2017
(210) ТМ 2016/60 (220) 21/01/2016
(181) 21/01/2026
(450) 30/04/2017
(732) **Akzo Nobel Coatings International B.V. Velperweg 76 6824 BM ARNHEM, NL**
(740) БИНСО Д.О.О. СКОПЈЕ
ул. "Народен фронт" 7/4 П.О. Бокс 768
(540)

NEOCHROM

(551) индивидуална
(510, 511)
кл. 2 бои; премази (облоги); фирнајзи; лакови; разредувачи: тонери (материи за боење), сите наменети како додатоци за боја, фирнајзи или лакови; средства за заштита од корозија и за заштита на дрво; основни (примарни) средства (во природата на боите); средства за обојување на дрво (wood stains)

---

(111) **24099** (151) 28/02/2017
(210) ТМ 2016/61 (220) 21/01/2016
(181) 21/01/2026
(450) 30/04/2017
(732) **Друштво за градежништво, трговија и услуги ЛИНЕА ДООЕЛ увоз-извоз Скопје ул. Франклин Рузвелт бр. 44/лок. 3, 1000, Скопје, МК**
(540)

ЛИНЕА

(591) сина
(551) индивидуална
(510, 511)
кл. 6 обични метали и нивните легури, метални градежни материјали, метални преносни конструкции, метални материјали за железнички шини, жици и кабли од обичен метал кои не се електрични, браварски производи, мали метални производи, метални цевки, каси, производи од метал, кои не се опфатени со другите класи, руди
кл. 37 градежни конструкции; поправки; инсталациски услуги
кл. 42 научни и технолошки услуги и истражувања и планирања кои се однесуваат на истите; услуги за индустриски анализи и истражувања; проектирање и развој на компјутерски хардвер и софтвер

---

(111) **23970** (151) 24/02/2017
(210) ТМ 2016/62 (220) 21/01/2016
(181) 23/10/2019
(450) 30/04/2017
(732) **ETİ GIDA SANAYİ VE TİCARET ANONİM ŞİRKETİ**
Organize Sanayi Bolgesi 11. Cadde ESKISEHIR, TR
(740) Друштво за застапување од областа на индустриската сопственост ЖИВКО МИЈАТОВИЌ АНД ПАРТНЕРС ДОО Скопје
Ул. Даме Груев бр. 3/2-11 1000 Скопје
(540)

(591) бела, жолта, портокалова, црвена, сите нијанси на кафена и црна
(551) индивидуална
(510, 511)
кл. 30 кондиторски производи, чоколада, бисквити, бисквити прелиени со чоколадо, пецива, наполитанки, чоколадни табли, торти, тортички

---

(111) **23985** (151) 28/02/2017

(210) ТМ 2016/63 (220) 21/01/2016
(181) 21/01/2026
(450) 30/04/2017
(732) **Yildiz Holding A.S.**
Kisikli Mahallesi, Cesme Cikmazi Sokak No: 6/1, Uskudar, Istanbul, TR
(740) БИНПРО ДООЕЛ СКОПЈЕ
ул. Ленинова бр.15а-13,1000 Скопје
(540)

PLADIS

(551) индивидуална
(510, 511)
кл. 30 кафе, чај, какао и замена за кафе; ориз, тапиока и саго; брашно и производи од жит; леб, производи од тесто и слатки, особено бисквити, торти, обланди, чоколади; сладолед; шеќер, мед, меласа; квасец, прашок за печење, сол, сенф; оцет, сосови (како мирудии); мирудии; мраз

---

(111) **23984** (151) 28/02/2017
(210) ТМ 2016/64 (220) 21/01/2016
(181) 21/01/2026
(450) 30/04/2017
(732) **Yildiz Holding A.S.**
Kisikli Mahallesi, Cesme Cikmazi Sokak No: 6/1, Uskudar, Istanbul, TR
(740) БИНПРО ДООЕЛ СКОПЈЕ
ул. Ленинова бр.15а-13,1000 Скопје
(540)

pladis

(591) црвена
(551) индивидуална
(510, 511)
кл. 30 кафе, чај, какао и замена за кафе; ориз, тапиока и саго; брашно и производи од жит; леб, производи од тесто и слатки, особено бисквити, торти, обланди, чоколади; сладолед; шеќер, мед, меласа; квасец, прашок за печење, сол, сенф; оцет, сосови (како мирудии); мирудии; мраз

---

(111) **24482** (151) 05/04/2017
(210) ТМ 2016/65 (220) 12/02/2016
(181) 12/02/2026
(450) 30/04/2017
(732) **ДГТУ ЛИМАК ДОО Скопје**
Бул.Св. Климент Охридски бр. 52-4/3, Скопје, МК
(540)

DIAMOND

(551) индивидуална
(510, 511)
кл. 35 рекламирање; водење на работењето; управување со работата; канцелариски работи
кл. 36 осигурување; финансиски работи; монетарни работи; работи поврзани со недвижен имот
кл. 37 градежни конструкции; поправки; инсталациски услуги

---

(111) **24483** (151) 05/04/2017
(210) ТМ 2016/66 (220) 12/02/2016
(181) 12/02/2026
(450) 30/04/2017
(732) **ДГТУ ЛИМАК ДОО Скопје**
Бул.Св. Климент Охридски бр. 52-4/3, Скопје, МК
(540)

ДАЈМОНД

(551) индивидуална
(510, 511)
кл. 35 рекламирање; водење на работењето; управување со работата; канцелариски работи
кл. 36 осигурување; финансиски работи; монетарни работи; работи поврзани со недвижен имот

кл. 37 градежни конструкции; поправки; инсталациски услуги

---

(111) **23993** (151) 28/02/2017
(210) ТМ 2016/67 (220) 22/01/2016
(181) 22/01/2026
(450) 30/04/2017
(732) **BIOMARIN INTERNATIONAL LIMITED**
Shanbally, Ringaskiddy, County Cork, IE
(740) ПЕТОШЕВИЌ ДООЕЛ СКОПЈЕ
ул. Орце Николов 68/4 реон 20, 1000, Скопје
(540)

ВИМИЗИМ

(551) индивидуална
(510, 511)
кл. 5 фармацевтски производи

---

(111) **24197** (151) 08/03/2017
(210) ТМ 2016/68 (220) 22/01/2016
(181) 22/01/2026
(450) 30/04/2017
(732) **Walton International Ltd.**
P.O. Box 1586, George Town, Grand Cayman, KY1-1110, KY
(740) ПЕТОШЕВИЌ ДООЕЛ СКОПЈЕ
ул. Орце Николов 68/4 реон 20, 1000, Скопје
(540)

GIORDANO

(551) индивидуална
(510, 511)
кл. 25 облека, обувки, капи; облека од перја/пердуви, облека од кожа, машки долен веш (шорцеви), јакни, фармерки, панталони, панталони, шорцеви, манжетни, кошули, класични кошули, класична горна облека, маици, маици без ракави, поткошули, долна облека, блузи, здолништа, елеци, елеци, капути, горни тренерки, тренерки, маици со прерамки, дресови, спортски маици, комбинизони, облека за вежбање, фустани, фустани, пуловери, џемпери, маички со тенки прерамки, волнен џемпер/јакна, долна облека, стегачи за на глава, капи, шапки, шалови, кравати, чорапи, ремени, греачи за нозе, хеланки, чорапи, хулахопки, градници, чевли, чизми, папучи, водоотпорна облека, пончоа, ракавици, ракавици без прсти, плетива; сите вклучени во класа 25
кл. 35 услуги за продажба на мало и големо во врска со производи изработени од кожа или вештачка кожа, футроли, торби, торби за на плажа, чанти, патни торби, торбички за околу половина, торбички, куфери, торби и куфери за на пат, торби за одела, мали рачни куферчиња, актовки, папки (портфолија), акт-чанти, паричници, привезоци за клучеви, багаж, рачна чанта, новчаник, привезоци за клучеви (со мал електричен безбедносен уред/токен), чадори, чадори за сонце, бастуни, бастуни, новчаници и футроли за кредитни картички, ранци, руксак, ранци, ранец торба, училишни чанти, ученичка торба(актовка), платнени торби, спортски торби, спортски торбици, торби за книга, патни торбици, торби за пари, торбици за преку рамо, ремени за торбици, привезок клуч футроли, футроли за чекови, делови и опрема за сите горенаведени производи, модни додатоци, облека, обувки, капи; облека од перја/пердуви, облека од кожа, машки долен веш (шорцеви), јакни, фармерки, панталони, панталони, шорцеви, манжетни, кошули, класични кошули, класична горна облека, маици, маици без ракави, поткошули, долна облека, блузи, здолништа, елеци, елеци, капути, горни тренерки, тренерки, маици со прерамки, дресови, спортски маици, комбинизони, облека за вежбање, фустани, фустани, пуловери, џемпери, маички со тенки прерамки, волнен џемпер/јакна, долна облека, стегачи за на глава, капи, шапки, шалови, кравати, чорапи, ремени, греачи за нозе, хеланки, чорапи, хулахопки, градници,

чевли, чизми, папучи, водоотпорна облека, пончоа, ракавици, ракавици без прсти, плетива; услуги на мало за горенаведените производи обезбедени преку интернет и други локални и глобални компјутерски мрежи; компилации на мејлинг-листи, пошта, телефон и сите други комуникациски и телекомуникациски нарачувања, директно рекламирање по пошта, бизнис советодавни и услуги за бизнис менаџмент, услуги за рекламирање, дисплеј услуги за стока, услуги на јавни служби, услуги за маркетинг и промоции, анализа на пазарот и истражување, агенциски услуги за увоз и / или извоз, набавка и купување на стоки во име на бизнисот, уредување на излози; сите вклучени во класа 35

---

(111) **24229** (151) 08/03/2017
(210) ТМ 2016/70 (220) 22/01/2016
(181) 22/01/2026
(450) 30/04/2017

(732**) Николоски Игор and Николоски Војо ул.Боге Вељаноски бр.15, Гостивар, МК and ул.Боге Вељаноски бр.15, Гостивар, МК**

(740) МИРЈАНА МАРКОВСКА, адвокат
ул. Орце Николов бр. 75, 1000 Скопје
(540)

(591) црна, бела, плава, кафеава, зелена, жолта
(551) индивидуална
(510, 511)
кл. 29 млеко; производи од млеко

---

(111) **24230** (151) 08/03/2017
(210) ТМ 2016/71 (220) 22/01/2016
(181) 22/01/2026
(450) 30/04/2017

(732**) Николоски Игор and Николоски Војо ул.Боге Вељаноски бр.15, Гостивар, МК and ул.Боге Вељаноски бр.15, Гостивар, МК**

(740) МИРЈАНА МАРКОВСКА, адвокат
ул. Орце Николов бр. 75, 1000 Скопје
(540)

(591) црна, бела, плава, кафеава, зелена, жолта
(551) индивидуална
(510, 511)
кл. 29 млеко; производи од млеко

---

(111) **23981** (151) 28/02/2017
(210) ТМ 2016/73 (220) 25/01/2016
(181) 25/01/2026
(450) 30/04/2017

(732**) Hemofarm A.D. farmaceutsko-hemijska industrija Vrsac**
Beogradski put bb,, 26300, Vrsac, RS

(740) ДРУШТВО ЗА ЗАСТАПУВАЊЕ МСА ИП-МИЛОЈЕВИЌ-СЕКУЛИЌ ДОО КУМАНОВО
Србо Томовиќ 36/1-7, 1300, Куманово
(540)

IBUMAX

(551) индивидуална
(510, 511)
кл. 5 фармацевтски производи

(111) **24519** (151) 05/04/2017
(210) ТМ 2016/74 (220) 25/01/2016
(181) 25/01/2026
(450) 30/04/2017

(732) **Друштво за транспорт и услиго НАС ГАС ДООЕЛ Скопје**
ул. Првомајска бб , Скопје, Кисела Вода, МК

(540)

(591) бела, сина и портокалова
(551) индивидуална
(510, 511)
кл. 1 аргон; ацетил: гасови (заштитни гасови) за заварување; гасови во цврста состојба за индустриска употреба; јаглерод; кислород; метан; моторни горива (хемиски податоци на моторни горива): неон; пренесување (течност за пренесување); препарати за согорување (хемиски додатоци за моторни горива); серво управување (течност за серво управување); хелиум; хидраулични системи (течности за хидраулични системи)
кл. 4 адитиви, нехемиски, на моторните горива; бензин во сурова состојба или рафиниран; гас (производствен гас); гас за осветлување; гасни горива; гасни мешавини (испарени гасни мешавинаи); гасно гориво: горива (моторни горива); масла за индустриска употреба; масла за подмачкување; масти за индустриска употреба; масти за подмачкување; моторни горива; моторно масло
кл. 6 контејнери од метал [складирање, превоз]; контејнери од метал за компресиран гас или течен воздух; контејнери од метал за течно гориво; шишиња [метални садови] за компресиран гас или течен воздух
кл. 39 испорачување стоки; пакување стоки; превезување; превезување по цевоводи; превезување со камиони; стоки (испорачување стоки), транспортирање стоки

(111) **24201** (151) 08/03/2017
(210) ТМ 2016/75 (220) 25/01/2016
(181) 25/01/2026
(450) 30/04/2017
(300) 1004656 15/09/2015 TH; 997234 28/07/2015 TH; 997235 28/07/2015 TH; 997236 28/07/2015 TH; 997238 28/07/2015 TH; 997239 28/07/2015 TH; 997240 28/07/2015 TH; 997241 28/07/2015 TH; 997243 28/07/2015 TH; 997244 28/07/2015 TH and 997245 28/07/2015 TH

(732) **Thai Union Group Public Company Limited**
72/1 Moo 7, Sethakit 1 Road, Tambon Tarsrai, Amphur Muang Samutsakorn, , 74000, Samutsakorn, TH

(740) ПЕТОШЕВИЌ ДООЕЛ СКОПЈЕ
ул. Орце Николов 68/4 реон 20, 1000, Скопје

(540)

(551) индивидуална
(510, 511)
кл. 5 храна за доенчиња, храна за бебиња
кл. 16 хартија за печатење, кутии од хартија, кеси за пакување направени од хартија или пластика, печатен материјал за рекламирање и маркетинг, картички со име, календари, пенкала
кл. 18 чадори, торби
кл. 21 садови и чинии, шолји, чаши

кл. 25 капи, горна надворешена облека (освен горна внатрешна облека), спортска горна надворешна облека, надворешни пантолони (освен гаќи), спортски пантолони, униформи
кл. 29 запечатена морска храна, запечатено инстант месо, инстант замрзнато месо, полу-инстант и инстант морска храна, преработено месо, преработена морска храна, замрзната морска храна, инстант храна базирана на брашно и ориз, зачин сос, запечатен инстант ориз, замрзнат ориз, желе, со вкус на зеленчук и овошје, рибино масло за исхрана
кл. 30 слатки направени од житарици, слатки направени од брашно, леб, дим сум
кл. 31 храна за животни
кл. 35 управување со продажба на храна, пијалоци и храна за животни
кл. 40 производство и процесирање на храна; производство на храна за животни
кл. 43 обезбедување храна, закуски направени од брашно и пијалаци. Обезбедување на храна за домашни миленици

---

(111) **23989**
(210) ТМ 2016/77
(151) 28/02/2017
(220) 26/01/2016
(181) 26/01/2026
(450) 30/04/2017
(732) **PROSOL S.P.A.**
Via Carso, 99 I-24040 MADONE, BERGAMO, IT
(740) БИНСО Д.О.О. СКОПЈЕ
ул. “Народен фронт” 7/4 П.О. Бокс 768
(540)

BIOSPRINT

(551) индивидуална
(510, 511)
кл. 30 квасец. не за човечка употреба
кл. 31 активен исушен квасец за животни

---

(111) **23990**
(151) 28/02/2017
(210) ТМ 2016/79
(220) 27/01/2016
(181) 27/01/2026
(450) 30/04/2017
(732) **HONDA MOTOR CO., LTD.**
1-1, Minami-Aoyama 2-chome, Minato-ku, 107-8556, Tokyo, JP
(740) БИНПРО ДООЕЛ СКОПЈЕ
ул. Ленинова бр.15а-13,1000 Скопје
(540)

(591) црна, црвена
(551) индивидуална
(510, 511)
кл. 12 возила, апарати за движење по земја, воздух или вода; и делови и опрема за претходно наведените производи

---

(111) **23983**
(210) ТМ 2016/80
(151) 28/02/2017
(220) 27/01/2016
(181) 27/01/2026
(450) 30/04/2017
(732) **"BB-NCIPD" - Ltd**
26 Yanko Sakazov Blvd., 1504, Sofia, BG
(740) БИНПРО ДООЕЛ СКОПЈЕ
ул. Ленинова бр.15а-13,1000 Скопје
(540)

BCG

(551) индивидуална
(510, 511)
кл. 5 фармацевтски и ветеринарни препарати; санитарни препарати за медицински цели; диететска храна и супстанции што се користат во медицината и ветеринатa, храна за бебиња, диететски суплементи за луѓето и животните; фластери, материјали за завои, материјали за пломбирање заби, забарски смоли, средства за дезинфекција, препарати за уништување штетници, фунгициди, хербициди

---

(111) **23994** (151) 28/02/2017
(210) ТМ 2016/81 (220) 27/01/2016
(181) 27/01/2026
(450) 30/04/2017
(732) **Soporcel - Sociedade Portuguesa de Papel, S.A.**
Lavos, 3081-851 Figueira da Foz,, PT
(740) БИНПРО ДООЕЛ СКОПЈЕ
ул. Ленинова бр.15а-13,1000 Скопје
(540)

DISCOVERY

(551) индивидуална
(510, 511)
кл. 16 хартија, имено хартија за фотокопирање и за ласерски, инкџет и офсет печатачи; пликоа; хартија за плотери

---

(111) **24193** (151) 08/03/2017
(210) ТМ 2016/83 (220) 28/01/2016
(181) 28/01/2026
(450) 30/04/2017
(732) **Peacocks Stores Limited**
Waverley Mills, Langholm, Dumfriesshire DG13 0EB, GB
(740) ДРУШТВО ЗА ЗАСТАПУВАЊЕ МСА ИП-МИЛОЈЕВИЌ-СЕКУЛИЌ ДОО КУМАНОВО
Србо Томовиќ 36/1-7, 1300, Куманово
(540)

PEACOCKS

(551) индивидуална
(510, 511)
кл. 18 предмети од кожа и имитации на кожа, имено, торби, паричници, рачни чанти, каиши и футроли, торби, кои што вклучуваат ранци, торби за облека, спортски торби, торби за на плажа, мали чанти без дршка, големи торби, торби за на рамо со еден ремен, женски ташни, торби за викенд, вечерни чанти, торба со една прерамка, торби за ноќевање, торби за на рамо со два ремени, торби за на работа; рачни чанти; паричници; акт ташни; футроли кои што вклучуваат футроли за клучеви, кутии за прибор за лична хигиена, кутии за козметика, кутии за шминка, привезоци за клучеви, кутии за музички инструменти, несесери, патни торби, етикети за патни торби и куфери, каиши, чадори, чадори за сонце
кл. 25 Делови од облека; делови од облека за мажи кои што вклучуваат панталони, кошули, блузони, блузони со качулка, тренерки, горен дел од тренерки, долен дел од тренерки, маици, фармерки, куси панталони (шорцеви), долна облека, чорапи, костуми, јакни, елеци, палта, мантили за дожд, спортска облека, лесни сакоа, горна облека, вечерна облека, облека за на работа, секојдневна облека, костуми за капење, облека за на плажа, пижами и облека за спиење, делови од облека за жени кои што вклучуваат фустани, здолништа, блузи, маици, горни делови, куси панталони (шорцеви), панталони, фармерки, хеланки, блузони, тренерки, комбинезони, плетена облека, џемпери на закопчување, горен дел од тренерки, долен дел од тренерки, блузони со качулка, долна облека, чорапи, костуми, јакни, елеци, палта, манитли за дожд, горна облека, вечерна облека, облека за на работа, спортска облека, секојдневна облека, костуми за капење, облека за на плажа, пижами и облека за спиење; делови од облека за деца кои што вклучуваат панталони, кошули, блузони, здолништа, фустани, блузони со качулка, тренерки, горен дел од тренерки, долен дел од тренерки, маици, фармерки, куси панталони (шорцеви), долна облека, чорапи, хулахопки, јакни, елеци, палта, мантили за дожд, спортска облека, горна облека, вечерна облека, училишни униформи и облека за на училиште, костуми за капење, облека за на плажа, секојдневна облека, пижами и облека за спиење; делови од

облека за на глава за мажи, жени и деца кои што вклучуваат шешири, капи, спортски капи, капи за на сонце; обувки за мажи, жени и деца кои вклучуваат чевли, чизми, сандали, спортски патики; додатоци за мажи, жени и деца (кои не се вклучени во останатите класи) кои што вклучуваат марами, шалови и вратоврски

кл. 35 услуги на малопродажба поврзани со продажба на облека, обувки, капи, додатоци за облека, обувки и капи, накит, торби, патни торби, женски ташни, акт ташни, патни торби и куфери, ранци, кожа и имитација на кожа, рачни чанти, паричници, каиши, чадори и чадори за сонце, очила и очила за сонце, sидни часовници и рачни или џебни часовници, игри и реквизити за играње, играчки, додатоци за мобилни телефони, апарати за осветлување, огледала, сапуни, парфимерија, козметика, свеќи, роковници, канцелариски прибор, печатени работи и печатени изданија; услуги за малопродажба нарачани преку пошта поврзани со продажбата на облека, обувки, капи, додатоци за облека, обувки и капи, накит, торби, патни торби, женски ташни, акт ташни, патни торби и куфери, ранци, рачни чанти, паричници, каиши, чадори и чадори за сонце, очила и очила за сонце, sидни часовници и рачни или џебни часовници, игри и реквизити за играње, играчки, додатоци за мобилни телефони, апарати за осветлување, огледала, сапуни, парфимерија, козметика, свеќи, роковници, канцелариски прибор, печатени работи и печатени изданија; услуги на малопродажба на електронско купување преку интернет поврзано со продажбата на облека, обувки, капи, додатоци за облека, обувки и капи, накит, торби, патни торби, женски ташни, акт ташни, патни торби и куфери, ранци, рачни чанти, паричници, каиши, чадори и чадори за сонце, очила и очила за сонце, sидни часовници и рачни или џебни часовници, игри и реквизити за играње, играчки, додатоци за мобилни телефони, апарати за осветлување, огледала, сапуни, парфимерија, козметика, свеќи, роковници, канцелариски прибор, печатени работи и печатени изданија; во корист на останатите, комбинирање на видови на облека, обувки, капи, додатоци за облека, обувки и капи, накит, торби, патни торби, женски ташни, акт ташни, патни торби и куфери, ранци, кожа и имитација на кожа, чанти, паричници, каиши, чадори и чадори за сонце, очила и очила за сонце, sидни часовници и рачни или џебни часовници, игри и реквизити за играње, играчки, додатоци за мобилни телефони, апарати за осветлување, огледала, сапуни, парфимерија, козметика, свеќи, роковници, канцелариски прибор, печатени работи и печатени изданија; во корист на останатите, комбинирање на видови на облека, обувки, капи, додатоци за облека, обувки и капи, накит, торби, патни торби, женски ташни, акт ташни, патни торби и куфери, ранци, кожа и имитација на кожа, чанти, паричници, каиши, чадори и чадори за сонце, очила и очила за сонце, sидни часовници и рачни или џебни часовници, игри и реквизити за играње, играчки, додатоци за мобилни телефони, апарати за осветлување, огледала, сапуни, парфимерија, козметика, свеќи, роковници, канцелариски прибор, печатени работи и печатени изданија, со што им се овозможува на потрошувачите практично да ги погледнат и набават овие работи од каталог за облека и додатоци за облека преку пошта, преку интернет, и преку телекомуникации; во корист на останатите, комбинирање на видови на облека, обувки, капи, патни торби и куфери, ранци, рачни чанти, паричници, каиши, чадори и чадори за сонце, очила и очила за сонце, sидни часовници и рачни и или џебни часовници, игри и реквизити за играње, играчки, додатоци за мобилни телефони, апарати за осветлување, огледала, сапуни, парфимерија, козметика, свеќи, роковници, канцелариски прибор, печатени работи и печатени изданија, со што им се овозможува на потрошувачите практично да ги погледнат и набават овие работи од продавница, со порачка преку пошта, преку интернет, и преку телекомуникации

(111) **24194**
(210) TM 2016/84
(151) 08/03/2017
(220) 28/01/2016
(181) 28/01/2026
(450) 30/04/2017

(732) **NIPPON SODA CO., LTD.**
2-1, Ohtemachi 2-chome, Chiyoda-ku, Tokyo, JP
(740) ПЕТОШЕВИЌ ДООЕЛ СКОПЈЕ
ул. Орце Николов 68/4 реон 20, 1000, Скопје
(540)

CYFLAMID

(551) индивидуална
(510, 511)
кл. 5 фунгициди, инсектициди, хербициди, и акарициди за употреба во земјоделството, хортикултурата и домашната градина; инсектициди за контрола на термити; препарати за уништување штетници

---

(111) **24092**
(210) ТМ 2016/85
(151) 28/02/2017
(220) 28/01/2016
(181) 28/01/2026
(450) 30/04/2017
(732) **Marriott Worldwide Corporation**
10400 Fernwood Road, 20817 Bethesda, Maryland, US
(740) ПЕТОШЕВИЌ ДООЕЛ СКОПЈЕ
ул. Орце Николов 68/4 реон 20, 1000, Скопје
(540)

DELTA

(551) индивидуална
(510, 511)
кл. 35 услуги на франшиза, имено, нудење на помош за деловно управување во основањето и работењето на хотели, ресторани, ноќни клубови, барови, бањи, рекреативни и спортски објекти, продавници на мало, кондоминиуми; услуги за управување со бизнисот, имено, управување и работење на хотели, ресторани, ноќни клубови, барови, бањи, рекреативни и спортски објекти, продавници на мало, кондоминиуми, станбени згради, конференциски центри и тајмшер летувалишта (апартмани за привремено користење за летување) за други; услуги на продавници на мало; консултантски услуги за деловно управување; обезбедување простории за користење на канцелариска опрема и машинерија; каталог на малопродажни услуги; деловно административни услуги; услуги за планирање на деловни состаноци; обезбедување на конвенциски и конференциски простории за деловни состаноци; издавање сертификати (вредносни ваучери) за подарок кои може да се искористат за производи или услуги; услуги на лојалност на клиентите (корисниците/потрошувачите); услуги за набавка
кл. 36 управување, изнајмување и лизинг на деловен и трговски простор; добротворни услуги, имено организирање и водење волонтерски програми и проекти за општествено корисна работа
кл. 41 обезбедување забава, спортски и културни активности; организирање конференции и изложби за културни и образовни цели; казино услуги; услуги на игри; кабаретски услуги; услуги на ноќни клубови; договарање на билети и резервации за претстави и други забавни настани; услуги на клубови за фитнес и здравје, имено, обезбедување на услуги, простории, инструкции (обука) и опрема во областите на фитнесот и физичката вежба; обезбедување на услуги, простории, инструкции (обука) и опрема во областите на тенис, базени за пливање, рекреативни активности, велосипедизам, голф, водни спортови, јавање коњи, скијање, пристап до плажа и социјални функции (друштвени настани); голф-клуб услуги, услуги на голф-терени како и услуги за голф обука (инструкции); услуги за планирање на свадби; услуги за планирање и управување со настани

кл. 43 хотелски услуги; ресторански услуги, кетеринг (угостителски) услуги, бар услуги како и услуги на фоаје (чекална); услуги на одморалиште и сместување; обезбедување на пртостории (кои се за општа намена) за состаноци, конференции и изложби; обезбедување на простории (кои се за посебни прилики) за банкети и социјални функции (друштвени настани); и резервациски услуги за хотелско сместување

(111) **24091**
(210) ТМ 2016/86
(151) 28/02/2017
(220) 28/01/2016
(181) 28/01/2026
(450) 30/04/2017
(732**) Marriott Worldwide Corporation**
10400 Fernwood Road, 20817 Bethesda, Maryland, US
(740) ПЕТОШЕВИЌ ДООЕЛ СКОПЈЕ
ул. Орце Николов 68/4 реон 20, 1000, Скопје
(540)

DELTA HOTELS

(551) индивидуална
(510, 511)
кл. 35 услуги на франшиза, имено, нудење на помош за деловно управување во основањето и работењето на хотели, ресторани, ноќни клубови, барови, бањи, рекреативни и спортски објекти, продавници на мало, кондоминиуми; услуги за управување со бизнисот, имено, управување и работење на хотели, ресторани, ноќни клубови, барови, бањи, рекреативни и спортски објекти, продавници на мало, кондоминиуми, станбени згради, конференциски центри и тајмшер летувалишта (апартмани за привремено користење за летување) за други; услуги на продавници на мало; консултантски услуги за деловно управување; обезбедување простории за користење на канцелариска опрема и машинерија; каталог на малопродажни услуги; деловно административни услуги; услуги за планирање на деловни состаноци; обезбедување на конвенциски и конференциски простории за деловни состаноци; издавање сертификати (вредносни ваучери) за подарок кои може да се искористат за производи или услуги; услуги на лојалност на клиентите (корисниците/потрошувачите); услуги за набавка
кл. 36 управување, изнајмување и лизинг на деловен и трговски простор; добротворни услуги, имено организирање и водење волонтерски програми и проекти за општествено корисна работа
кл. 41 обезбедување забава, спортски и културни активности; организирање конференции и изложби за културни и образовни цели; казино услуги; услуги на игри; кабаретски услуги; услуги на ноќни клубови; договарање на билети и резервации за претстави и други забавни настани; услуги на клубови за фитнес и здравје, имено, обезбедување на услуги, простории, инструкции (обука) и опрема во областите на фитнесот и физичката вежба; обезбедување на услуги, простории, инструкции (обука) и опрема во областите на тенис, базени за пливање, рекреативни активности, велосипедизам, голф, водни спортови, јавање коњи, скијање, пристап до плажа и социјални функции (друштвени настани); голф-клуб услуги, услуги на голф-терени како и услуги за голф обука (инструкции); услуги за планирање на свадби; услуги за планирање и управување со настани
кл. 43 хотелски услуги; ресторански услуги, кетеринг (угостителски) услуги, бар услуги како и услуги на фоаје (чекална); услуги на одморалиште и сместување; обезбедување на пртостории (кои се за општа намена) за состаноци, конференции и изложби;

обезбедување на простории (кои се за посебни прилики) за банкети и социјални функции (друштвени настани); и резервациски услуги за хотелско сместување

(111) **24090** (151) 28/02/2017
(210) ТМ 2016/87 (220) 28/01/2016
(181) 28/01/2026
(450) 30/04/2017

(732) **Marriott Worldwide Corporation**
10400 Fernwood Road, 20817 Bethesda, Maryland, US

(740) ПЕТОШЕВИЌ ДООЕЛ СКОПЈЕ
ул. Орце Николов 68/4 реон 20, 1000, Скопје

(540)

(551) индивидуална

(510, 511)

кл. 35 услуги на франшиза, имено, нудење на помош за деловно управување во основањето и работењето на хотели, ресторани, ноќни клубови, барови, бањи, рекреативни и спортски објекти, продавници на мало, кондоминиуми; услуги за управување со бизнисот, имено, управување и работење на хотели, ресторани, ноќни клубови, барови, бањи, рекреативни и спортски објекти, продавници на мало, кондоминиуми, станбени згради, конференциски центри и тајмшер летувалишта (апартмани за привремено користење за летување) за други; услуги на продавници на мало; консултантски услуги за деловно управување; обезбедување простории за користење на канцелариска опрема и машинерија; каталог на малопродажни услуги; деловно административни услуги; услуги за планирање на деловни состаноци; обезбедување на конвенциски и конференциски простории за деловни состаноци; издавање сертификати (вредносни ваучери) за подарок кои може да се искористат за производи или услуги; услуги на лојалност на клиентите (корисниците/потрошувачите); услуги за набавка

кл. 36 управување, изнајмување и лизинг на деловен и трговски простор; добротворни услуги, имено организирање и водење волонтерски програми и проекти за општествено корисна работа

кл. 41 обезбедување забава, спортски и културни активности; организирање конференции и изложби за културни и образовни цели; казино услуги; услуги на игри; кабаретски услуги; услуги на ноќни клубови; договарање на билети и резервации за претстави и други забавни настани; услуги на клубови за фитнес и здравје, имено, обезбедување на услуги, простории, инструкции (обука) и опрема во областите на фитнесот и физичката вежба; обезбедување на услуги, простории, инструкции (обука) и опрема во областите на тенис, базени за пливање, рекреативни активности, велосипедизам, голф, водни спортови, јавање коњи, скијање, пристап до плажа и социјални функции (друштвени настани); голф-клуб услуги, услуги на голф-терени како и услуги за голф обука (инструкции); услуги за планирање на свадби; услуги за планирање и управување со настани

кл. 43 хотелски услуги; ресторански услуги, кетеринг (угостителски) услуги, бар услуги како и услуги на фоаје (чекална); услуги на одморалиште и сместување; обезбедување на пртостории (кои се за општа намена) за состаноци, конференции и изложби; обезбедување на простории (кои се за посебни прилики) за банкети и социјални

функции (друштвени настани); и резервациски услуги за хотелско сместување

(111) **24247** (151) 13/03/2017
(210) ТМ 2016/88 (220) 28/01/2016
(181) 28/01/2026
(450) 30/04/2017
(300) 86725293 14/08/2015 US
(732) **AT&T Intellectual Property II, L.P.**
645 East Plumb Lane, 89502 Reno, Nevada , US
(740) ПЕТОШЕВИЌ ДООЕЛ СКОПЈЕ
ул. Орце Николов 68/4 реон 20, 1000, Скопје
(540)

(551) индивидуална
(510, 511)
кл. 9 телефони; мобилни телефони; безжични телефони; телекомуникациски производи, имено, мрежни рутери во вид на комјутерска контрола за хардвер за употреба во безжични комуникациски системи; компјутерски софтвер наменет за пристапување во глобалната компјутерска мрежа; додатоци за телефон, имено, телефонски кабли и батерии; електронски производи, имено, фотографски дигитални ресивери; телевизиска периферна опрема, имено, сет-топ боксови, далечински управувачи и прирачници со упатства продадени како уред; телекомуникациски хабови(разводници), прекинувачи, кабелски рутери, безжични рутери и вградени рутери кои вклучуваат модем; модеми со дигитална претплатничка линија инаку познати како DSL модеми, кабелски модеми и сателитски модеми кои директно се поврзуаат со дигитална претплатничка линија инаку позната како DSL, сателитски податоци или услуги за кабелски широкопојасни податоци; мрежни адаптери за интерфејс картичка инаку познати како адаптери; RJ 45 преносни кабли; филтри на телефонска линија; телекомуникациски спојки; телекомуникациски модуларни приклучоци; трансивер; безжичен трансивер; фиксни со кабел и фиксни безжично поврзани телеконференциски телефони; телефонски секретарки; интернет телефони; безжични телефони; слушалки и антени за фиксни со кабел и безжични телефони; магнетички кодирани кредитни картички; магнетички кодирани вредносни картички; компјутерски софтвер со намена за ракување, управување и следење на системи за безбедност и уредите за автоматизација во домот; безбедносни камери; детектори за чад; детектори на јаглерод моноксид; детектори на движење; далечински управувачи, тастатури и контролни панели за системи за безбедност и уреди за автоматизација на домот; електронски брави; електронски отворачи и затворачи на врати; системи за автоматизација на домот кои содржат безжични и озвучени контролори, контролни уреди и софтвер за светлина, HVAC, безбедност, сигурност и други апликаци за контрола и надзор на домот
кл. 16 телефонски директориуми(именици); хартиени производи и печатени материјали, имено, билети, постери, брошури, памфлети и промотивни материјали за бејзбол игри и друга забава во живо; при-пејд телекомуникациски картички за јавување кои не се магнетно кодирани
кл. 35 услуги на продажни места и услуги на онлајн продажни места сите кои опфаќаат телефони, безжични рачни уреди за пристап до глобалните компјутерски мрежи, рачни мобилни дигитални електронски уреди и други продавници за електроника, персонални компјутери, таблет-компјутери, футроли за телефони, безжични и рачни

уреди, безжични и фиксни слушалки поврзани со кабел, полначи, батерии и системи за безбедност и автоматизација на домот; обезбедување на онлајн телефонски директориуми (именици); услуги за рекламирање, имено, за промоција на производи и услуги на други лица преку подготовка и ставање на реклами во списоците на имениците со бази на податоци до кои се пристапува преку глобалната мрежа на информации; спроведување на информации за продавниците на мало, водич со информации за купувачите и бизнис огласи по електронски пат; услуги преку функционирање на телекомуникациски центар за повици за другите, имено, оптимизација на проток на повик, бесплатен број за оптимизација, менторство на командниот центар, услуги за управување со телефонски центар за работна сила, консолидација на центар за повици, мерења на центар за повици и проценка за процесирање на говор, и ревизии на центар за повици

кл. 36 услуги за јавување со телефонски картички

кл. 37 услуги за поправка на телекомуникациско поврзување, приклучоци и телефонска опрема; инсталирање и одржување на телекомуникациски системи и опрема за другите; услуги за поддршка на телекомуникациска мрежа, имено, поправка и одржување; одржување на телекомуникациски мрежи; инсталација на домашни системи за безбедност и автоматизација

кл. 38 телекомуникациски услуги, имено, услуги за обезбедување на телефонска комуникација и интернет телефонија, обезбедување на група на специјализирани телефонски услуги со основни карактеристики за јавување и планови за телефонски повици; електронски гласовни пораки, имено, за снимање и пренос на последователните гласовни пораки преку телефон; обезбедување на повеќе кориснички dial-up, со голема брзина и назначен пристап до интернет, глобални компјутерски мрежи, други компјутерски мрежи, интернет услуги и огласни табли; електронско пренесување на пораки, податоци, слики, видео и информации преку интернет; безжичен пренос на глас, пораки, податоци и информации; брз пристап до услугите и безжични услуги и пристап до интернет, глобалните компјутерски мрежи, други компјутерски мрежи, интернет услуги и огласни табли; услуги за телевизиски пренос; услуги на телевизиско емитување преку сателит; телекомуникациски услуги во вид на обезбедување мрежни услуги за глас и податоци, имено, услуги за обезбедување на дигитално и аналогно вмрежување за пренесување на податоци и глас; аудио телеконферентни, видео телеконферентни и веб аудио и видео телеконферентни услуги; комуникации за мобилните и мобилни телефони; телекомуникациски консултации; услуги за пренос на глас преку интернет протокол (VOIP); пејџинг услуги; стриминг аудио и видео материјал на интернет; frame relay телекомуникациски услуги; телекомуникациски услуги на виртуелна мрежа; компјутерски потпомогнат пренос на пораки и слики; телекомуникациски услуги за приватна гласовна линија, текст, факс, видео и податоци; интегрирани услуги на дигитална мрежа (ISDN) телекомуникациски услуги; 800 телекомуникациски услуги; 900 телекомуникациски услуги; услуги низ светот за префрлување на глас, податоци, видео и мултимедијален пренос; приватни комуникациски услуги кои се локациски независни и кои се состојат од мобилни, глас, податоци и факс услуги; обезбедување услуги на телекомуникациска back-bone

(‘рбетни) мрежа на другите за да им се овозможи прикажување на содржината на светските глобални компјутерски мрежи, други компјутерски мрежи, интернет услуги и огласни табли; на пренос преку кабел на услуги за забава и глас, видео, податоци и факс телефонија; инстант распоредување на канцеларии, имено, обезбедување на базичен систем за глас, податоци и факс услуги до оддалечени локации; комуникациски услуги, имено, безжично мобилно телефонско јавување, податоци и планови за испраќање пораки; оптички влакна и телекомуникациски услуги, имено, брз пристап до интернет и глобалната компјутерска мрежа, и безжичен електронски, дигитален или IP пренос на глас, пораки, графика, слики, податоци и информации, како и со висока дефиниција мултимедијалниот стриминг, телевизија и видео пренос на услуги и IP телевизија и IP видео пренос; телекомуникациски услуги, имено, телефонски услуги, интернет или IP телефонски услуги, унифицирани пораки и унифицирани услуги за IP пораки, брз пристап до интернет и глобалната компјутерска мрежа, и безжични електронски, дигитален или IP пренос на глас, пораки, графика, слики, податоци и информации; и услуги на телевизиски и видео пренос и услуги за IP телевизија и IP видео пренос кл. 41 услуги за забава од видот на бејзбол игри, професионални автомобилски трки, голф турнири и слични голф настани кл. 42 хостинг на веб-страни за другите на компјутерски сервер за глобалната компјутерска мрежа; развој и одржување на софтвер на веб сервер за други; консултации во областа на компјутери, податоци и мрежи; проектирање и развој на телекомуникациската мрежа; услуги за стратегија на телекомуникациските мрежи имено, стратегија за проценка при вмрежување во информатичката технологија, стратегија за развивање на мрежна информатичка технологија, стратегија за развој на мрежа на големи области, развој на апликации на мрежата, веб (мрежно) оспособување, бизнис континуитет и решавање после катастрофи, како и развој на глас и мулти-канал портали; услуги на телекомуникациски мрежен дизајн и мрежна технологија, имено, оценување на виртуелна приватна мрежа, виртуелна приватна мрежна токен автентикација; развој на клуч на јавната инфраструктура, оценување на локалната мрежна област, мрежен дизајн на интернет протокол, адресирање, рутирање и распределување на оптоварување, развој и дизајн на напреден интернет протокол, глас преку интернет протокол (VOIP) и квантитет на мрежни услуги, токен прстен на Ethernet дизајн, веб-сајт стрес тест, трансформацијата на центарот за податоци, проценка на серверот, развој и дизајн на услугите за известување и безжични локални мрежи, управување на мрежен дизајн центар, веб-следење на ефикасноста и оценка за подготвеноста за работата на далечина; услуги за распределување на телекомуникациска мрежа, имено, управување со проекти, токен прстен за Ethernet на Ethernet миграција; имплементација на безжична локална мрежа, имплементација на видео конференции, и брзо распределување на телекомуникациски мрежи со рутери за широки мрежи на распределување и имплементација на локална мрежа; услугите на информатичка безбедносна технологија, имено, анализа на огнен sид (за блокирање неовластен пристап) дизајн и имплементација, испитување за ранливоста на интернет безбедноста, испитување на ентерпрајз мрежната безбедност, како и испитување во здравствено осигурување за преносливост и

акт за усогласена одговорност; интеграција на основна компјутерска телефонија; и дизајн на системи со реакција на интерактивен глас и гласни веб прелистувачи, системи за креирање профили на клиенти и рутирање
кл. 43 услуги на Стадион, имено, обезбедување услови за спортови, забава, саеми, изложби и конвенции
кл. 45 скенери за детектирање упади, модем за идентификација на пакосници, испитување на безбедноси полиси; услуги за следење на системот на безбедност; безбедносен мониторинг на домот со употреба на безжични и поврзани сензори за кршење на стакло, детектори за движење, камери, аларми, вентили за исклучување, како и сензори за допир на порта, врата и прозорец; компјутерски услуги, имено, обезбедување на веб-базиран систем и онлајн портал за клиентите далечински да ј управуваат, администрираат, изменуваат и контролираат безбедноста на домот и уреди за автоматизација на домот

---

(111) **24248** (151) 13/03/2017
(210) TM 2016/89 (220) 28/01/2016
(181) 28/01/2026
(450) 30/04/2017

(732) **AT&T Intellectual Property II, L.P.**
645 East Plumb Lane, 89502 Reno, Nevada , US

(740) ПЕТОШЕВИЌ ДООЕЛ СКОПЈЕ
ул. Орце Николов 68/4 реон 20, 1000, Скопје

(540)

(551) индивидуална

(510, 511)

кл. 9 телефони; мобилни телефони; безжични телефони; телекомуникациски производи, имено, мрежни рутери во вид на комјутерска контрола за хардвер за употреба во безжични комуникациски системи; компјутерски софтвер наменет за пристапување во глобалната компјутерска мрежа; додатоци за телефон, имено, телефонски кабли и батерии; електронски производи, имено, фотографски дигитални ресивери; телевизиска периферна опрема, имено, сет-топ боксови, далечински управувачи и прирачници со упатства продадени како уред; телекомуникациски хабови(разводници), прекинувачи, кабелски рутери, безжични рутери и вградени рутери кои вклучуваат модем; модеми со дигитална претплатничка линија инаку познати како DSL модеми, кабелски модеми и сателитски модеми кои директно се поврзуаат со дигитална претплатничка линија инаку позната како DSL, сателитски податоци или услуги за кабелски широкопојасни податоци; мрежни адаптери за интерфејс картичка инаку познати како адаптери; RJ 45 преносни кабли; филтри на телефонска линија; телекомуникациски спојки; телекомуникациски модуларни приклучоци; трансивер; безжичен трансивер; фиксни со кабел и фиксни безжично поврзани телеконференциски телефони; телефонски секретарки; интернет телефони; безжични телефони; слушалки и антени за фиксни со кабел и безжични телефони; магнетички кодирани кредитни картички; магнетички кодирани вредносни картички; компјутерски софтвер со намена за ракување, управување и следење на системи за безбедност и уредите за автоматизација во домот; безбедносни камери; детектори за чад;

детектори на јаглерод моноксид; детектори на движење; далечински управувачи, тастатури и контролни панели за системи за безбедност и уреди за автоматизација на домот; електронски брави; електронски отворачи и затворачи на врати; системи за автоматизација на домот кои содржат безжични и озвучени контролори, контролни уреди и софтвер за светлина, HVAC, безбедност, сигурност и други апликаци за контрола и надзор на домот

кл. 16 телефонски директориуми(именици); хартиени производи и печатени материјали, имено, билети, постери, брошури, памфлети и промотивни материјали за бејзбол игри и друга забава во живо; при-пејд телекомуникациски картички за јавување кои не се магнетно кодирани

кл. 35 услуги на продажни места и услуги на онлајн продажни места сите кои опфаќаат телефони, безжични рачни уреди за пристап до глобалните компјутерски мрежи, рачни мобилни дигитални електронски уреди и други продавници за електроника, персонални компјутери, таблет-компјутери, футроли за телефони, безжични и рачни уреди, безжични и фиксни слушалки поврзани со кабел, полначи, батерии и системи за безбедност и автоматизација на домот; обезбедување на онлајн телефонски директориуми (именици); услуги за рекламирање, имено, за промоција на производи и услуги на други лица преку подготовка и ставање на реклами во списоците на имениците со бази на податоци до кои се пристапува преку глобалната мрежа на информации; спроведување на информации за продавниците на мало, водич со информации за купувачите и бизнис огласи по електронски пат; услуги преку функционирање на телекомуникациски центар за повици за другите, имено, оптимизација на проток на повик, бесплатен број за оптимизација, менторство на командниот центар, услуги за управување со телефонски центар за работна сила, консолидација на центар за повици, мерења на центар за повици и проценка за процесирање на говор, и ревизии на центар за повици

кл. 36 услуги за јавување со телефонски картички

кл. 37 услуги за поправка на телекомуникациско поврзување, приклучоци и телефонска опрема; инсталирање и одржување на телекомуникациски системи и опрема за другите; услуги за поддршка на телекомуникациска мрежа, имено, поправка и одржување; одржување на телекомуникациски мрежи; инсталација на домашни системи за безбедност и автоматизација

кл. 38 телекомуникациски услуги, имено, услуги за обезбедување на телефонска комуникација и интернет телефонија, обезбедување на група на специјализирани телефонски услуги со основни карактеристики за јавување и планови за телефонски повици; електронски гласовни пораки, имено, за снимање и пренос на последователните гласовни пораки преку телефон; обезбедување на повеќе кориснички dial-up, со голема брзина и назначен пристап до интернет, глобални компјутерски мрежи, други компјутерски мрежи, интернет услуги и огласни табли; електронско пренесување на пораки, податоци, слики, видео и информации преку интернет; безжичен пренос на глас, пораки, податоци и информации; брз пристап до услугите и безжични услуги и пристап до интернет, глобалните компјутерски мрежи, други компјутерски мрежи, интернет услуги и огласни табли; услуги за телевизиски пренос; услуги на телевизиско емитување преку сателит; телекомуникациски услуги во вид на

обезбедување мрежни услуги за глас и податоци, имено, услуги за обезбедување на дигитално и аналогно вмрежување за пренесување на податоци и глас; аудио телеконферентни, видео телеконферентни и веб аудио и видео телеконферентни услуги; комуникации за мобилните и мобилни телефони; телекомуникациски консултации; услуги за пренос на глас преку интернет протокол (VOIP); пејџинг услуги; стриминг аудио и видео материјал на интернет; frame relay телекомуникациски услуги; телекомуникациски услуги на виртуелна мрежа; компјутерски потпомогнат пренос на пораки и слики; телекомуникациски услуги за приватна гласовна линија, текст, факс, видео и податоци; интегрирани услуги на дигитална мрежа (ISDN) телекомуникациски услуги; 800 телекомуникациски услуги; 900 телекомуникациски услуги; услуги низ светот за префрлување на глас, податоци, видео и мултимедијален пренос; приватни комуникациски услуги кои се локациски независни и кои се состојат од мобилни, глас, податоци и факс услуги; обезбедување услуги на телекомуникациска back-bone (‘рбетни) мрежа на другите за да им се овозможи прикажување на содржината на светските глобални компјутерски мрежи, други компјутерски мрежи, интернет услуги и огласни табли; на пренос преку кабел на услуги за забава и глас, видео, податоци и факс телефонија; инстант распоредување на канцеларии, имено, обезбедување на базичен систем за глас, податоци и факс услуги до оддалечени локации; комуникациски услуги, имено, безжично мобилно телефонско јавување, податоци и планови за испраќање пораки; оптички влакна и телекомуникациски услуги, имено, брз пристап до интернет и глобалната компјутерска мрежа, и безжичен електронски, дигитален или IP пренос на глас, пораки, графика, слики, податоци и информации, како и со висока дефиниција мултимедијалниот стриминг, телевизија и видео пренос на услуги и IP телевизија и IP видео пренос; телекомуникациски услуги, имено, телефонски услуги, интернет или IP телефонски услуги, унифицирани пораки и унифицирани услуги за IP пораки, брз пристап до интернет и глобалната компјутерска мрежа, и безжични електронски, дигитален или IP пренос на глас, пораки, графика, слики, податоци и информации; и услуги на телевизиски и видео пренос и услуги за IP телевизија и IP видео пренос

кл. 41 услуги за забава од видот на бејзбол игри, професионални автомобилски трки, голф турнири и слични голф настани

кл. 42 хостинг на веб-страни за другите на компјутерски сервер за глобалната компјутерска мрежа; развој и одржување на софтвер на веб сервер за други; консултации во областа на компјутери, податоци и мрежи; проектирање и развој на телекомуникацискатa мрежа; услуги за стратегија на телекомуникациските мрежи имено, стратегија за проценка при вмрежување во информатичката технологија, стратегија за развивање на мрежна информатичка технологија, стратегија за развој на мрежа на големи области, развој на апликации на мрежата, веб (мрежно) оспособување, бизнис континуитет и решавање после катастрофи, како и развој на глас и мулти-канал портали; услуги на телекомуникациски мрежен дизајн и мрежна технологија, имено, оценување на виртуелна приватна мрежа, виртуелна приватна мрежна токен автентикација; развој на клуч на јавната инфраструктура, оценување на локалната мрежна област, мрежен дизајн на интернет протокол, адресирање, рутирање и распределување на оптоварување, развој и дизајн на напреден интернет протокол, глас

преку интернет протокол (VOIP) и квантитет на мрежни услуги, токен прстен на Ethernet дизајн, веб-сајт стрес тест, трансформацијата на центарот за податоци, проценка на серверот, развој и дизајн на услугите за известување и безжични локални мрежи, управување на мрежен дизајн центар, веб-следење на ефикасноста и оценка за подготвеноста за работата на далечина; услуги за распределување на телекомуникациска мрежа, имено, управување со проекти, токен прстен за Ethernet на Ethernet миграција; имплементација на безжична локална мрежа, имплементација на видео конференции, и брзо распределување на телекомуникациски мрежи со рутери за широки мрежи на распределување и имплементација на локална мрежа; услугите на информатичка безбедносна технологија, имено, анализа на огнен ѕид (за блокирање неовластен пристап) дизајн и имплементација, испитување за ранливоста на интернет безбедноста, испитување на ентерпрајз мрежната безбедност, како и испитување во здравствено осигурување за преносливост и акт за усогласена одговорност; интеграција на основна компјутерска телефонија; и дизајн на системи со реакција на интерактивен глас и гласни веб прелистувачи, системи за креирање профили на клиенти и рутирање кл. 43 услуги на Стадион, имено, обезбедување услови за спортови, забава, саеми, изложби и конвенции кл. 45 скенери за детектирање упади, модем за идентификација на пакосници, испитување на безбедноси полиси; услуги за следење на системот на безбедност; безбедносен мониторинг на домот со употреба на безжични и поврзани сензори за кршење на стакло, детектори за движење, камери, аларми, вентили за исклучување, како и сензори за допир на порта, врата и прозорец; компјутерски услуги, имено, обезбедување на веб-базиран систем и онлајн портал за клиентите далечински да ј управуваат, администрираат, изменуваат и контролираат безбедноста на домот и уреди за автоматизација на домот

---

(111) **24011** (151) 28/02/2017
(210) ТМ 2016/91 (220) 28/01/2016
(181) 28/01/2026
(450) 30/04/2017
(732) **BELUPO lijekovi i kozmetika d.d**
Ulica Danica 5, 48 000, Koprivnica, HR
(740) БЕРИН Д.О.О. СКОПЈЕ
ул.Македонија бр.27/2/22, 1000 Скопје
(540)

NUTRIBEL

(551) индивидуална
(510, 511)
кл. 5 диететски супстанции прилагодени за медицинска употреба, диететски додатоци во исхраната на лушето, храна за посебна медицинска употреба

---

(111) **24004** (151) 28/02/2017
(210) ТМ 2016/92 (220) 28/01/2016
(181) 28/01/2026
(450) 30/04/2017
(732) **Мебел-Ви ДООЕЛ**
ул. Марксова бр. 23, 2310, Виница, МК
(740) БЕРИН Д.О.О. СКОПЈЕ
ул.Македонија бр.27/2/22, 1000 Скопје
(540)

Status

(591) бела, зелена
(551) индивидуална
(510, 511)

кл. 20 мебел, мебел за домаќинство и неговите делови, огледала, рамки за слики; производи што не се опфатени со другите класи, од дрво, плута, трска, врбови прачки, рогозина, рогови, коски, слонова коска, китова коска, школки, килибар, седеф, морска пена и замените за сите овие материјали или производи од пластикач библиотекарски полици, врати, врати за мебел, двоседи, троседи, детски креветчиња, детски столчиња со масичка за јадење, дрвени украси, држачи за изложување, закачалки, изложбени витрини [мебел], канцелариски мебел, комоди со фиоки, кревети, маси, маси за компјутери, ногарки за маси [мебел], опрема за мебел што не е од метал, перничиња, плакари, полици, полици [мебел], работни маси, рамки за слики, рамки од дрво за кревети, латофлекси, софи, столчиња, тоалетни комоди, фотељи, шанкови
кл. 35 рекламирање; водење на работењето; управување со работата; канцелариски работи; услуги при производство, увоз-извоз и трговија на големи и мало со: Мебел, мебел за домаќинство и неговите делови, огледала, рамки за слики; производи што не се опфатени со другите класи, од дрво, плута, трска, врбови прачки, рогозина, рогови, коски, слонова коска, китова коска, школки, килибар, седеф, морска пена и замените за сите овие материјали или производи од пластикач библиотекарски полици, врати, врати за мебел, двоседи, троседи, детски креветчиња, детски столчиња со масичка за јадење, дрвени украси, држачи за изложување, закачалки, изложбени витрини [мебел], канцелариски мебел, комоди со фиоки, кревети, маси, маси з акомпјутери, ногарки за маси [мебел], опрема за мебел што не е од метал, перничиња, плакари, полици, полици [мебел], работни маси, рамки за слики, рамки од дрво за кревети, латофлекси, софи, столчиња, тоалетни комоди, фотељи, шанкови

---

(111) **24012** (151) 28/02/2017
(210) ТМ 2016/93 (220) 28/01/2016
(181) 28/01/2026
(450) 30/04/2017
(732**) Jaguar Land Rover Limited**
Abbey Road, Whitley, Coventry CV3 4LF, GB
(740) Друштво за застапување од областа на индустриската сопственост ЖИВКО МИЈАТОВИЌ АНД ПАРТНЕРС ДОО Скопје
Ул. Даме Груев бр. 3/2-11 1000 Скопје
(540)

LAND ROVER

(551) индивидуална
(510, 511)
кл. 18 кожа и имитација на кожа; животински кожи, крзна; ковчези и патни торби; чадори за дожд и сонце; стапови за одење; камшици, сарачка и седларска опрема; чанти од кожа и имитација на кожа; кожни торбичиња за пакување; кожни футроли за клучеви; привезок за клучеви направени од кожа или имитација на кожа; кожни ремени; несесери кои се продаваат празни; актовки (плитки); футроли за документи; куфери; торби; новчаници; портмонеа; рачни торбички; стапови за чадори; ранци; футроли за бизнис картички; облека за миленичиња, сарачки производи; жици од животински црева за правење колбаси; торби со ремени за носење доенчиња, ремени за носење доенчиња; прекривки за мебел од кожа, кожни беџови за багаж
кл. 25 облека; обувки; капи
кл. 28 игри и играчки; предмети за гимнастика и спорт; украси за елка; намалени модели и модели на играчки (се продаваат целосни или во форма на прибор), хоби прибор за автомобилчиња играчки, малечки лиени модел автомобилчиња, автомобили

играчки што може да се возат и рачни компјутерски игри, полнети играчки во форма на животни, карти за играње и сложувалки; голф палки, топчиња за голф, торби за голф и голф алат за поправка на откорнати парчиња земја

(111) **24016** (151) 28/02/2017
(210) ТМ 2016/94 (220) 28/01/2016
(181) 28/01/2026
(450) 30/04/2017
(732) **Jaguar Land Rover Limited**
Abbey Road, Whitley, Coventry CV3 4LF, GB
(740) Друштво за застапување од областа на индустриската сопственост ЖИВКО МИЈАТОВИЌ АНД ПАРТНЕРС ДОО Скопје
Ул. Даме Груев бр. 3/2-11 1000 Скопје
(540)

RANGE ROVER

(551) индивидуална
(510, 511)
кл. 18 кожа и имитација на кожа; животински кожи, крзна; ковчези и патни торби; чадори за дожд и сонце; стапови за одење; камшици, сарачка и седларска опрема; чанти од кожа и имитација на кожа; кожни торбичиња за пакување; кожни футроли за клучеви; привезок за клучеви направени од кожа или имитација на кожа; кожни ремени; несесери кои се продаваат празни; актовки (плитки); футроли за документи; куфери; торби; новчаници; портмонеа; рачни торбички; стапови за чадори; ранци; футроли за бизнис картички; облека за миленичиња, сарачки производи; жици од животински црева за правење колбаси; торби со ремени за носење доенчиња, ремени за носење доенчиња; прекривки за мебел од кожа, кожни беџови за багаж
кл. 25 облека; обувки; капи
кл. 28 игри и играчки; предмети за гимнастика и спорт; украси за елка; намалени модели и модели на играчки (се продаваат целосни или во форма на прибор), хоби прибор за автомобилчиња играчки, малечки лиени модел автомобилчиња, автомобили играчки што може да се возат и рачни компјутерски игри, полнети играчки во форма на животни, карти за играње и сложувалки; голф палки, топчиња за голф, торби за голф и голф алат за поправка на откорнати парчиња земја

(111) **23999** (151) 28/02/2017
(210) ТМ 2016/95 (220) 29/01/2016
(181) 29/01/2026
(450) 30/04/2017
(732) **Automatic Switch Company**
50-60 Hanover Road, Florham Park, NJ 07932, US
(740) БИНПРО ДООЕЛ СКОПЈЕ
ул. Ленинова бр.15а-13,1000 Скопје
(540)

ASCO EXPRESS

(551) индивидуална
(510, 511)
кл. 35 услуги за нарачка од каталог од областа на вентили и додатоци за вентили; услуги за електронски каталог од областа на вентили и додатоци за вентили; услуги за нарачка по пошта од областа на вентили и додатоци за вентили; рекламирање по порачка по пошта; презентација на стоки на комуникациски медиум, за малопродажни цели; каталози, каталози што се порачуваат по пошта и електронски каталози кои содржат вентили, производи за контрола на движење и течности, контролни системи и компоненти за подготовка на воздух и преставуваат малопродажни услуги
кл. 39 испорака на стоки со нарачка по пошта

(111) **24002** (151) 28/02/2017
(210) ТМ 2016/97 (220) 29/01/2016
(181) 29/01/2026
(450) 30/04/2017

(732) **Друштво за трговија ЛИНКС ЕВРОПА ДООЕЛ Скопје**
ул. Иво Лола Рибар бр. 57/1-6, 1000, Скопје, МК

(740) Адвокатско друштво Георги Димитров Адвокати
ул. Иво Лола Рибар, бр.57/1-6, 1000, Скопје

(540)

(591) црвена, бела
(551) индивидуална
(510, 511)
кл. 6 обични метали и нивните легури; метални градежни материјали; метални преносни конструкции; метални материјали за железнички шини; неелектрични кабли и жици од обичен метал; железарија, мали метални предмети; метални цевки; каси; производи од обичен метал што не се вклучени во другите класи; руди
кл. 42 научни и технолошки услуги и истражување и планирањето поврзано со нив; индустриски анализи и истражувачки услуги; изработка и развој на комјутерски хардвер и софтвер

---

(111) **24000** (151) 28/02/2017
(210) ТМ 2016/98 (220) 29/01/2016
(181) 29/01/2026
(450) 30/04/2017

(732) **Друштво за трговија ЛИНКС ЕВРОПА ДООЕЛ Скопје**
ул. Иво Лола Рибар бр. 57/1-6, 1000, Скопје, МК

(740) Адвокатско друштво Георги Димитров Адвокати
ул. Иво Лола Рибар, бр.57/1-6, 1000, Скопје

(540)

(591) црвена, црна, бела
(551) индивидуална
(510, 511)
кл. 6 обични метали и нивните легури; метални градежни материјали; метални преносни конструкции; метални материјали за железнички шини; неелектрични кабли и жици од обичен метал; железарија, мали метални предмети; метални цевки; каси; производи од обичен метал што не се вклучени во другите класи; руди
кл. 42 научни и технолошки услуги и истражување и планирањето поврзано со нив; индустриски анализи и истражувачки услуги; изработка и развој на комјутерски хардвер и софтвер

---

(111) **24008** (151) 28/02/2017
(210) ТМ 2016/100 (220) 01/02/2016
(181) 01/02/2026
(450) 30/04/2017

(732) **"KRAS" PREHRAMBENA INDUSTRIJA D.D**
Ravnice 48, 1000, Zagreb, HR

(740) МАКЕДОНИЈАПАТЕНТ Д.О.О. Скопје
Ул. Апостол Гусларот бр.3, 1000 Скопје

(540)

SRECA JE TVOJ IZBOR. BIRAJ DORINU.

(551) индивидуална
(510, 511)
кл. 28 автоматски игри (машини) со претходно плаќање, игри, друштвени игри, електронски игри, карти за играње
кл. 30 чоколадо, чокколадни кремови, пијалоци од чокалодо, како, пијалоци од какао, кафе, надоместоци за кафе, бонбони; карамели, гуми за жвакање, кекси, суви колачи, крекери, вафли, торти, колачи, слаткарски производи, шекерни производи, медењаци, сладолед
кл. 41 игри пласирани Он-лине, приредби (одржување на приредби), разонода, рекреација, спортски натпревари, забавни паркови

---

(111) **24036** (151) 28/02/2017
(210) ТМ 2016/106 (220) 02/02/2016
(181) 02/02/2026
(450) 30/04/2017
(732) **Novartis AG**
4002 Basel, CH
(740) ДРУШТВО ЗА ЗАСТАПУВАЊЕ МСА ИП-МИЛОЈЕВИЌ-СЕКУЛИЌ ДОО КУМАНОВО
Србо Томовиќ 36/1-7, 1300, Куманово
(540)

ANGINORME

(551) индивидуална
(510, 511)
кл. 5 фармацевтски препарати за човечка употреба

---

(111) **24019** (151) 28/02/2017
(210) ТМ 2016/107 (220) 02/02/2016
(181) 02/02/2026
(450) 30/04/2017
(732) **Novartis AG**
4002 Basel, CH
(740) ДРУШТВО ЗА ЗАСТАПУВАЊЕ МСА ИП-МИЛОЈЕВИЌ-СЕКУЛИЌ ДОО КУМАНОВО
Србо Томовиќ 36/1-7, 1300, Куманово
(540)

TENFORTAN

(551) индивидуална
(510, 511)
кл. 5 фармацевтски препарати за човечка употреба

---

(111) **24095** (151) 28/02/2017
(210) ТМ 2016/108 (220) 02/02/2016
(181) 02/02/2026
(450) 30/04/2017
(732) **ТРД РАДИО КАНАЛ 77**
ул. 5-та Партиска Конференција бб, 2000, Штип, МК
(540)

БУДЕЊЕ

(551) индивидуална
(510, 511)
кл. 35 рекламирање; водење на работењето; управување со работата; канцелариски работи
кл. 38 телекомуникации
кл. 41 образовни услуги; обука; забава; спортски и културни активности

---

(111) **24094** (151) 28/02/2017
(210) ТМ 2016/109 (220) 02/02/2016
(181) 02/02/2026
(450) 30/04/2017
(732) **ТРД РАДИО КАНАЛ 77**
ул. 5-та Партиска Конференција бб, 2000, Штип, МК
(540)

ВЕЧЕР СО ИВАНА

(551) индивидуална
(510, 511)
кл. 35 рекламирање; водење на работењето; управување со работата; канцелариски

работи
кл. 38 телекомуникации
кл. 41 образовни услуги; обука; забава; спортски и културни активности

(111) **24191** (151) 13/03/2017
(210) ТМ 2016/110 (220) 02/02/2016
(181) 02/02/2026
(450) 30/04/2017
(732**)** **Еленова Сара**
ВЕЉУСА, ул./бр. 245, Струмица, МК
(740) БИНПРО ДООЕЛ СКОПЈЕ
ул. Ленинова бр.15а-13,1000 Скопје
(540)

ЛЕБОТ КАКОВ ШТО ТРЕБА ДА БИДЕ

(551) индивидуална
(510, 511)
кл. 30 леб

(111) **24228** (151) 13/03/2017
(210) ТМ 2016/111 (220) 02/02/2016
(181) 02/02/2026
(450) 30/04/2017
(300)
(732**)** **Еленова Сара**
ВЕЉУСА, ул./бр. 245, Струмица, МК
(740) БИНПРО ДООЕЛ СКОПЈЕ
ул. Ленинова бр.15а-13,1000 Скопје
(540)

МАНАСТИРСКИ ЛЕБ

(551) индивидуална
(510, 511)
кл. 30 леб

(111) **24227** (151) 13/03/2017
(210) ТМ 2016/112 (220) 02/02/2016
(181) 02/02/2026
(450) 30/04/2017
(732**)** **Еленова Сара**
ВЕЉУСА, ул./бр. 245, Струмица, МК
(740) БИНПРО ДООЕЛ СКОПЈЕ
ул. Ленинова бр.15а-13,1000 Скопје
(540)

ЖИТАР

(551) индивидуална
(510, 511)
кл. 30 кафе, чај, какао и замена за кафе; ориз, тапиока и саго; брашно и производи од жита, леб, производи од тесто и слатки, сладолед; шеќер, мед, меласа; квасец, прашок за печење, сол, сенф; оцет, сосови (како мирудии); мирудии; мраз
кл. 35 огасување; водење на работење; управување со работи; канцелариски работи

(111) **24226** (151) 08/03/2017
(210) ТМ 2016/113 (220) 02/02/2016
(181) 02/02/2026
(450) 30/04/2017
(732**)** **Еленова Сара**
ВЕЉУСА, ул./бр. 245, Струмица, МК
(740) БИНПРО ДООЕЛ СКОПЈЕ
ул. Ленинова бр.15а-13,1000 Скопје
(540)

ЗЛАТЕЦ

(551) индивидуална
(510, 511)
кл. 30 кафе, чај, какао и замена за кафе; ориз, тапиока и саго; брашно и производи од жита, леб, производи од тесто и слатки, сладолед; шеќер, мед, меласа; квасец, прашок за печење, сол, сенф; оцет, сосови (како мирудии); мирудии; мраз
кл. 35 огасување; водење на работење; управување со работи; канцелариски работи

(111) **24225** (151) 08/03/2017
(210) ТМ 2016/114 (220) 02/02/2016
(181) 02/02/2026

(450) 30/04/2017

(732) **Еленова Сара**

ВЕЉУСА, ул./бр. 245, Струмица, МК

(740) БИНПРО ДООЕЛ СКОПЈЕ

ул. Ленинова бр.15а-13,1000 Скопје

(540)

БЕЛАСТ

(551) индивидуална

(510, 511)

кл. 30 кафе, чај, какао и замена за кафе; ориз, тапиока и саго; брашно и производи од жита, леб, производи од тесто и слатки, сладолед; шеќер, мед, меласа; квасец, прашок за печење, сол, сенф; оцет, сосови (како мирудии); мирудии; мраз

кл. 35 огасување; водење на работење; управување со работи; канцелариски работи

---

(111) **24224** (151) 13/03/2017

(210) ТМ 2016/115 (220) 02/02/2016

(181) 02/02/2026

(450) 30/04/2017

(732) **Еленова Сара**

ВЕЉУСА, ул./бр. 245, Струмица, МК

(740) БИНПРО ДООЕЛ СКОПЈЕ

ул. Ленинова бр.15а-13,1000 Скопје

(540)

(591) светло крем, темно кафена и розева

(551) индивидуална

(510, 511)

кл. 30 брашно и производи од жита, леб, производи од тесто и слатки

кл. 35 огласување; водење на работење; управување со работи; канцелариски работи

---

(111) **24223** (151) 13/03/2017

(210) ТМ 2016/116 (220) 02/02/2016

(181) 02/02/2026

(450) 30/04/2017

(732) **Еленова Сара**

ВЕЉУСА, ул./бр. 245, Струмица, МК

(740) БИНПРО ДООЕЛ СКОПЈЕ

ул. Ленинова бр.15а-13,1000 Скопје

(540)

(591) светло крем, темно кафена и зелена

(551) индивидуална

(510, 511)

кл. 30 брашно и производи од жита, леб, производи од тесто и слатки

кл. 35 огласување; водење на работење; управување со работи; канцелариски работи

---

(111) **24222** (151) 13/03/2017

(210) ТМ 2016/117 (220) 02/02/2016

(181) 02/02/2026

(450) 30/04/2017

(732) **Еленова Сара**

ВЕЉУСА, ул./бр. 245, Струмица, МК

(740) БИНПРО ДООЕЛ СКОПЈЕ

ул. Ленинова бр.15а-13,1000 Скопје

(540)

(591) светло крем, темно кафена и портокалова

(551) индивидуална

(510, 511)
кл. 30 брашно и производи од жита, леб, производи од тесто и слатки
кл. 35 огласување; водење на работење; управување со работи; канцелариски работи

---

(111) **24093** (151) 28/02/2017
(210) ТМ 2016/118 (220) 03/02/2016
(181) 03/02/2026
(450) 30/04/2017
(732) **ДПТТУ БАС ТУТИ ФРУТИ ДООЕЛ Скопје**
ул.Скупи 20 бр.41, 1000, Скопје, МК
(540)

(591) темно сина и светло сина
(551) индивидуална
(510, 511)
кл. 16 хартија, картон и производите од нив што не се опфатени со другите класи; печатени работи; книговезнички материјал; фотографии; канцелариски материјали; лепила за канцелариска или куќна употреба; уметнички материјали; сликарски четки; машини за пишување и канцелариски прибор (освен мебел); материјал за обука и настава (освен апарати); пластични материјали за пакување
(кои не се опфатени во другите класи); видови печатари; блокови за печатење
кл. 20 мебел, огледала, рамки за слики, производи од дрво, плута, трска, рогозина, врбови прачки, рогови, коски, слонова коска, китови коски, школки, килибар, седеф, морска пена и замена на сите тие материјали, или од пластика (кои не се опфатени во другите класи)
кл. 30 кафе, чај, какао, шеќер, ориз, тапиока, саго, замена за кафе; брашно и производи од жита, леб, производи од тесто и слатки, сладолед; мед, меласа; квасец, прашок за печење, сол, сенф; оцет, сосови (како мирудии); мирудии; мраз
кл. 32 пиво, минерална и сода вода и други безалкохолни пијалоци, пијалоци од овошје и овошни сокови, сирупи и други препарати за производство на пијалоци
кл. 35 рекламирање; водење на работењето; управување со работата; канцелариски работи, продажба на големо и мало на пластични амбалажа, производи од пластика, пластични материјали за пакување, хартиени и картонски производи и пакување на истите
кл. 39 транспортни услуги; пакување и складирање стока; организирање патувања

---

(111) **24192** (151) 07/03/2017
(210) ТМ 2016/119 (220) 03/02/2016
(181) 03/02/2026
(450) 30/04/2017
(732) **Мухамер Јусуфи**
ул. 167 бр. 140, Мала Речица, Тетов, МК
(740) БЕРИН Д.О.О. СКОПЈЕ
ул.Македонија бр.27/2/22, 1000 Скопје
(540)

(551) индивидуална
(510, 511)
кл. 24 текстил и текстилни производи, кои не се опфатени со другите класи, покривки за кревети и маси
кл. 25 облека, обувки и капи за бебиња, бебешки комплети [облека], бебешки гаќички-

пелени, елечиња
кл. 35 рекламирање, водење на работење; управување со работата, групирање во корист на други, услуги приувоз-извоз и продажба на големо и мало со: Текстили текстилни производи кои не се опфатени со другите класи; покривки за кревети и маси, облека, обувки и капи за бебиња, бебешки комлети [облека], бебшки гаќички-пелени, елечиња, презентација на стоки преку комуникациски медиуми за малопродажба, полемопродажба за нарачка по пошта или преку електронски медиуми, on-line рекламирање и продажба

---

(111) **24297** (151) 10/03/2017
(210) ТМ 2016/127 (220) 04/02/2016
(181) 04/02/2026
(450) 30/04/2017
(732) **БАЛКАНСКА ИСТРАЖУВАЧКА РЕПОРТЕРСКА МРЕЖА**
БУЛЕВАР ЈНА 24-1/2, 1000, Скопје, МК
(740) БЕРИН Д.О.О. СКОПЈЕ
ул.Македонија бр.27/2/22, 1000 Скопје
(540)

ПРИЗМА (во изглед)

(591) светло и темно црвена, портокалова, зелена, сина и виолетова
(551) индивидуална
(510, 511)
кл. 16 хартија, картон и производите од нив што не се опфатени со другите класи, печатени работи, книговезнички материјал, канцелариски материјал, лепила за канцелариска и куќна употреба, машини за пишување и канцелариски прибор (освен мебел), материјали за пакување што не се опфатени во другите класи, печатарски букви, клишиња, весници, печатени изданија, печатарски производи, публикации, брошури, фотографии, известувања, книги, нацрти
кл. 35 огласување, водење на работење, управување со работи, ширење на рекпамен материјал (трактати, проспекти, печатени материјали, примероци), изложби (организирање на изложби) во комерцијални и рекламни цели, изнајмување рекламен простор, јавно мислење (испитување на јавното мислење), on-line рекламирање по пат на компјутерска мрежа, објавување рекламни текстови, обработка на текстови, организирање дејности и советување за организирање дејности, организирање изложби во комерцијални и рекпамни цели, on-line рекламирање по пат на компјутерска мрежа, односи со јавност, претплата на весници, промоција
кл. 41 образовни услуги, подготвување настава, забава, спортски и културни активности, информации за образовни и забавни настани, услуги врзани за исполнување на слободното време, објавување книги, приредби (одржување на приредби), разонода, разонода (упатство за разонода), разонода по пат на радио, разонода по пат на телевизија, конференции (организирање и водење конференции), забавни паркови, изложби (организирање изложби) во културни или воспитни цели, изнајмување видео ленти, натпревари (организирање натпревари) /обука или забава/, фотографски услуги, on-line електронско издавање на книги и периодични списанија, компјутерско персонално издавателство, електронски публикации (не можат да се даунлодираат); пружање online публикации; издавање електронски книги и часописи on-line; пружање публикации со глобална компјутерска мрежа или интернет што можат да се пребаруваат; публикации и дистрибуција на печатени медиуми и снимки;

услуги на аудио и визуелни забави и едукации

(111) **24298** (151) 10/03/2017
(210) ТМ 2016/130 (220) 05/02/2016
(181) 05/02/2026
(450) 30/04/2017
(732) **ZENTAX LIMITED, a BVI company Sea Meadow House, Blackburne Highway, P.O. Box 116, Road Town, Tortola, VG**
(740) Адвокатско друштво Пепељугоски Ул."Вељко Влаховиќ" 4/ 1-1, 1000, Скопје
(540)

FAVIO

(591) портокалова
(551) индивидуална
(510, 511)
кл. 5 додатоци во храна; додатоци во исхраната; витамински препарати; витамински препарати во додатоци на храна; минерални додатоци на храна; додатоци на храна, кои не се за медицинска употреба; додатоци во исхраната, кои не се за медицинска употреба; минерални додатоци на храна, кои не се за медицинска употреба; додатоци во исхраната со додадени витамини, минерали, микроелементи и/или фитохемикалии, за медицинска и немедицинска употреба; додатоци во исхраната со додадени витамини, минерали, микроелементи и/или фитохемикалии за дијабетичари, за медицинска и менедицинска употреба; додатоци на храна кои содржат најмногу растителни и животински протеини, за медицинска и немедицинска употреба; диететски супстанции за медицинска употреба, диететска храна и прехранбени производи за медицинска употреба; диететска храна и прехранбену производи, кои не се за медицинска употреба; додатоци во исхраната за медицинска и немедицинска употреба на база на протеини, масти, масни киселини, јаглехидрати и/или влакна, со додаток на витамини, минерали, микроелементи и/или фитохемикалии, поединечно или во комбинација; додатоци на храна, витамински препарати и додтоци во исхраната за луѓе кои се на посебна диета, за медицинска и немедицинска употреба

(111) **24313** (151) 10/03/2017
(210) ТМ 2016/136 (220) 09/02/2016
(181) 09/02/2026
(450) 30/04/2017
(732) **Daimler AG Mercedesstrasse 137 70327 Stuttgart, 70327, Stuttgart, DE**
(740) Друштво за застапување од областа на индустриската сопственост ЖИВКО МИЈАТОВИЌ АНД ПАРТНЕРС ДОО Скопје Ул. Даме Груев бр. 3/2-11 1000 Скопје
(540)

SERVICE & SMILE

(551) индивидуална
(510, 511)
кл. 9 софтвер, компјутерски софтвер за интернет апликации, апликации (софтверски апликации) во врска со автомобили и делови за истите
кл. 37 услуги за поврзување и одржување вклучени во класата 37
кл. 42 технички консултации и анализи

(111) **24299** (151) 10/03/2017
(210) ТМ 2016/142 (220) 10/02/2016
(181) 10/02/2026
(450) 30/04/2017
(732) **Viacom International Inc., a Delaware corporation 1515 Broadway, New York,, 10036, New York , US**

(740) Друштво за застапување од областа на индустриската сопственост ЖИВКО МИЈАТОВИЌ АНД ПАРТНЕРС ДОО Скопје Ул. Даме Груев бр. 3/2-11 1000 Скопје
(540)

(551) индивидуална
(510, 511)
кл. 32 пива; минерална и газирана вода и други безалкохолни пијалоци; овошни пијалоци и овошни сокови; сирупи и други препарати за правење пијалоци

---

(111) **24525** (151) 10/04/2017
(210) ТМ 2016/149 (220) 12/02/2016
(181) 12/02/2026
(450) 30/04/2017
(732) **LRC Products Limited**
103-105 Bath Road, Slough, SL1 3UH, GB
(740) Друштво за застапување од областа на индустриската сопственост ЖИВКО МИЈАТОВИЌ АНД ПАРТНЕРС ДОО Скопје Ул. Даме Груев бр. 3/2-11 1000 Скопје
(540)

(591) сите нијанси на сина, жолта, розева, сива, црна и бела, кожа боја и зелена
(551) индивидуална
(510, 511)
кл. 3 немедицински препарати за нега на стапала, раце, нокти, тело и кожа и за украсување; креми, гелови, лосиони, масла, балзами, пудри, талк пудри и спрејови за употреба за стапала, раце, нокти, тело и кожа; немедицински препарати за третман, нега, чистење, смирување, ревитализација и релаксирање на стапала, раце, нокти, тело и кожа; немедицински препарати за капење во форма на соли, масла и за киснење; масло за нокти; препарати за киснење во форма на таблети; немедицински тоалетни препарати; дезодоранси; креми, гелови, лосиони, пудри, талк пудри и спејови за деодорирање; дезодоранси импрегнирани во влошки за чевли; дезодоранси за стапала; сите погореспоменати стоки во врска со нега на стапала, нега на нокти и произвои за нега на нозе
кл. 8 рачни прибори и направи во домаќинството сите за маникир и педикир; рачни прибори за отстранување на стврдната кожа; рачни прибори за ексфолијација на кожа; глави за ролер за турпија за стапала за отстранување на стврдната кожа; глави за ролер за турпија за стапала за ексфолиација на кожа; грицкалки за нокти, турпии за нокти, турпии за стапало, ножици; пинцети; инструменти, опрема и апаратура за нега на стапала и кожа; електронски уреди за отстранување на стврдната кожа; електронски уреди за ексфолијација на кожа; електронска турпија за пети; електронска турпија за нокти; глави за ролер за електронска турпија за пети; замена за глави за ролер за електронска турпија за пети; глави за ролер за електронска турпија за нокти; замена за глави за ролер за електронска турпија за нокти; делови и делчиња за сите погоре наведени стоки

---

(111) **24365** (151) 23/03/2017
(210) ТМ 2016/153 (220) 15/02/2016
(181) 15/02/2026
(450) 30/04/2017

(732) **ЛИОН ДОО**
ул. "Ленинова" бр. 1, 2200, Св. Николе, МК
(740) БЕРИН Д.О.О. СКОПЈЕ
ул.Македонија бр.27/2/22, 1000 Скопје
(540)

(591) бела, сина, црвена, светло и темно кафена
(551) индивидуална
(510, 511)
кл. 30 вафли (наполитанки), обланди со крем

---

(111) **24300** (151) 10/03/2017
(210) ТМ 2016/154 (220) 15/02/2016
(181) 15/02/2026
(450) 30/04/2017

(732) **Nasalprodukter Sverige AB**
S:t Johannesgatan 2, 211 46 MALMÖ, SE
(740) ПЕТОШЕВИЌ ДООЕЛ СКОПЈЕ
ул. Орце Николов 68/4 реон 20, 1000, Скопје
(540)

NOSEFRIDA

(551) индивидуална
(510, 511)
кл. 5 фармацевтски и ветеринарни препарати; санитарни препарати за медицински цели; диететсдки супстанции адаптирани за медицинска употреба, храна за бебеиња; фластери, материјали за завои; материјали за пломбирање заби, забарска смола; средства за дезинфекција, препарати за уништување на штетници; фунгициди, хербициди; капки за нос, спреј за нос
кл. 10 хируршки, медицински, стоматолошки и ветеринарни апарати и инструменти, вештачки екстремитети, очи и заби; ортопедски производи; хируршки материјали за шиење; уреди за вшмукување од нос, назални аспиратори; делови и додатоци на уреди за назално вшмукување и назални аспиратори

---

(111) **24301** (151) 10/03/2017
(210) ТМ 2016/161 (220) 18/02/2016
(181) 18/02/2026
(450) 30/04/2017

(732) **OSEM, d.o.o.**
Murska Sobota, Copova ulica 28, Murska Sobota, 9000, SI
(740) БЕРИН Д.О.О. СКОПЈЕ
ул.Македонија бр.27/2/22, 1000 Скопје
(540)

KEKEC

(551) индивидуална
(510, 511)
кл. 29 месо; димено месо; чадено месо; свежо месо; замрзнато месо; месо, конзервирано; сушено месо; мелено [сецкано месо]; риба; живина; дивеч; говедско месо; свинско месо; екстракти од месо; желеа; желирано месо; маст за јадење; јадења од месо; подготвени јадења направени од месо (во кои преовладува месо); готови јадења, кои претежно содржат црвено месо; готови јадења, кои претежно содржат дивеч; подготвени јадења од живина [во кои преовладува живина]; Јадења од риба; Прехранбени производи од риба; јадења од живина; јадења од дивеч; паштети; паштети од месо; црн дроб; паштета од црн дроб; паштета од црн дроб на гуска; намази од месо; исецкано месо во конзерва; ужина базирана на месо; ужина базирана на соја; саламурени меса; сланина; шунка; колбаси; црн пудинг; Колбаси во тесто; супи; чорби; подготовки за правење супа; концентрати за чорба; лој за исхрана; морски плодови кои не

се живи; ракчиња, кои не се живи; школки, кои не се живи; намази од риба; намази од зеленчук; вегетаријански намази; зеленчукови пити; паштета од маслинка; паштета од лук; намази направени од ореви; хумус (намаз од наут); тофу; таан (паштета од семе од сусам); зеленчукови салати; салати од месо; желатин; конзервирано, смрзнато, сушено и варено овошје и зеленчук; Ајвар [конзервирани пиперки]; конзервиран кромид; конзервиран лук; конзервирани печурки; конзервиран грав; кисела зелка; кисели краставички; конзервирана леќа; конзервирани маслинки; конзервирана соја; доматно пире; подготвени ореви; деланки од овошје; мармалад; компоти; јајца; Млеко и млечни производи; намази од сирење; млечни намази; масла и масти; масло за јадење; масии за јадење; масни супстанции за производство на масти за јадење; смеси со маст за мачкање на леб кл. 30 сендвичи; сендвичи кои содржат месо; пити кои содржат месо; пити; пити со месо; пити со мелено месо; замрзнато пециво полнето со месо; замрзнато пециво полнето со зеленчук; пециво од зеленчук и месо; пециво од зеленчук и риба; сол; сенф; оцет; сосови (мирудии); месни сосови; сос од домати; зачини; премази од зачини за месо, риба, живина и дивеч; мирудии; зачини; зачини за омекнување месо, за употреба во домаќинствата; брашно; подготовки од житарици; леб; пити со овошје; колачи кл. 40 преработка на храна; обработка на зготвената храна; преработка на месо и на производи од месо и живина; преработка на риба; конзервирање на храна; димење на храна; димење на месо; димење на риба

(111) **24302** (151) 10/03/2017
(210) ТМ 2016/175 (220) 22/02/2016
(181) 22/02/2026
(450) 30/04/2017
(732) **Cushman & Wakefield, Inc.**
1290 Avenue of the Americas, New York, New York 10104, US
(740) ПЕТОШЕВИЌ ДООЕЛ СКОПЈЕ
ул. Орце Николов 68/4 реон 20, 1000, Скопје
(540)

CUSHMAN & WAKEFIELD

(551) индивидуална
(510, 511)
кл. 35 аукциски услуги; деловни услуги, имено, деловни услуги во врска со недвижен имот или сопственост; брокерски услуги за недвижности, имено, продажба на станбена, индустриска и комерцијална сопственост; проценувачки услуги за договор за работа во врска со недвижен имот или сопственост; деловно консултирање и обезбедување на деловни информации во врска со комерцијални и станбени недвижности; реклама и маркетинг на комерцијални и станбени недвижности; услуги за деловно истражување; собирање на статистика; професионални деловни консултантски услуги; услуги за анализа на цени за трошоци; економско прогнозирање; организирање на изложби за комерцијални и рекламни цели; помош при комерцијално управување; маркетинг инстражување; услуги за вработување, имено, агенциски услуги за вработување; услуги за регрутирање на персонал; деловни консултантски и советодавни услуги за другите во областа на управување со простории; изработка на деловни и финансиски извештаи во врска со комерцијални и станбени недвижности; деловни консултантски и советодавни услуги за другите во областа на управување со средства; деловно истражувачки услуги; собирање на статистика; професионални деловни консултантски услуги; услуги за анализа на цени за трошоци; економско прогнозирање; организирање на изложби за комерцијални и рекламни цели; помош при

комерцијално управување; маркетинг инстражување; услуги за вработување, имено, агенциски услуги за вработување; услуги за регрутирање на персонал; деловни консултантски и советодавни услуги за другите во областа на управување со простории; изработка на деловни и финансиски извештаи во врска со комерцијални и станбени недвижности; организирање, за трети лица, на услуги за телефонско поздравување (добредојде) и услуги за телефонски рецепционер; сортирање, средување (управување) и примање на пошта; обезбедувач на услуги по нарачка (аутсорсинг) во областа на работењето и одржувањето на механичко управуваната опрема, подвижни системи за магацински објекти

кл. 36 финансиски услуги, имено, финансиско планирање, финансиско управување, финансиска инвестиција и финансиски совет во областа на станбените и комерцијални недвижности и инвестиции во истите, управување со финансиско портфолио; банкарски услуги; осигурителни услуги, имено, осигурителни консултации кои се однесуваат на недвижен имот, лизинг и финансирање во областа на недвижностите; осигурително брокерство, осигурителна администрација, осигурително преземање (гаранција за преземениот ризик) во областа на комерцијалните и станбени недвижности, обработка на барања и осигурителни консултции; услуги за недвижности, имено агенциски услуги за недвижен имот; брокерски услуги за инвестиција на недвижен имот и трансакциски финансиски услуги поврзани со истите, имено подигнување и поставување на долг или капитал (во акции) за финансирање на средства за недвижнини за управување на недвижен имот (сопственост); совети за управување, оценување и инвестирање кои се однесуваат на недвижен имот; истражување кое се однесува на станбени и комерцијални недвижнини; изработка на извештаи кои се однесуваат на комерцијални и станбени недвижности; проценка на стапки, имено, проценка на стапки за закуп (изнајмување) и проценка на осигурителните стапки кои се однесуваат на комерцијални и станбени недвижности; финансиско управување и вреднување на сопственост и одвивањата (случувањата) на недвижен имот; агенциски услуги за недвижности, имено, агенциски услуги за станбени недвижности, агенциски услуги за комерцијални недвижности; изнајмување на недвижен имот, имено, управување со имот за изнајмување; управување со фонд за комерцијална сопственост; истражување на комерцијална сопственост, имено, истражување кое се однесува на комерцијалните недвижности; услуги за управување со капитал, имено, управување со инфестициски фондови; услуги за управување со инвестициски и финансиски портфолија; хипотекарни брокерски услуги; услуги за хипотекарно кредитирање; финансиска анализа; финансиски инвестициски брокерски услуги; совет и извршување на трансакција во име на сопствениците (земјопоседниците) и развивачите кои се однесуваат на купувањето, продажбата, управувањето и изнајмувањето на недвижен имот; управување со барањата за промена на сместување во името на корисниците (закупниците), имено, проценка на барањата за сместување, истрага, известување и совет кои се однесуваат на недвижен имот што е на располагање, преговори за условите на изнајмување на недвижен имот и преговори за стекнување на недвижен имот; финансиски услуги и услуги на недвижности кои се однесуваат на проекти за развојот и регенерацијата на недвижностите; услуги за

застапување на станар, имено, помагање и советување на станарите кое се однесува на потрага по имот за изнајмување, преговори за договорите за изнајмување, советување за постојните договори за закуп и спроведување на проценки на пазарот за изнајмување; финансиски услуги и услуги за истражување на пазарот кои се однесуваат на комерцијалните и станбените недвижности; изработка на извештаи кои се однесуваат на комерцијалните и станбени недвижности; проценка на стапки, имено, проценка на стапки за изнајмување и проценка на осигурителни стапки кои се однесуваат на комецијалните и станбените недвижности; финансиско управување и вреднување на сопственост и одвивањата (случувањата) на недвижен имот; агенциски услуги за недвижности, имено, агенциски услуги за станбени недвижности, агенциски услуги за комерцијални недвижности; изнајмување на недвижен имот, имено, управување со имот за изнајмување; управување со фонд за комерцијална сопственост; истражување на комерцијална сопственост, имено, истражување кое се однесува на комерцијалните недвижности; водење (администрација) на лизинг (закуп); преговарање на условите за обновување на закуп; советување на постојните договори и спроведување на проценки на пазарот за изнајмување; финансиски услуги и услуги за изтражување на пазарот кои се однесуваат на комерцијални и станбени недвижности; буџетирање на годишни трошоци за живеење под закуп; управување со барањата за промена на сместување во името на корисниците (закупниците), имено, проценка на барањата за сместување, истрага, известување и совет кои се однесуваат на недвижен имот што е на располагање, преговори за условите на изнајмување на недвижен имот и преговори за стекнување на недвижен имот; финансиски услуги и услуги на недвижности кои се однесуваат на проекти за развојот и регенерацијата на недвижностите; услуги за застапување на станар, имено, помагање и советување на станарите кое се однесува на потрага по имот за изнајмување, преговори за договорите за изнајмување, советување за постојните договори за закуп и спроведување на проценки на пазарот за изнајмување; финансиски услуги и услуги за истражување на пазарот кои се однесуваат на комерцијалните и станбените недвижности; услуги за управување со портфолио за мали комерцијални, малопродажни објекти (сопственост); чистење и одржување на АТМ (банкомат)

кл. 37 изградба на градежен објект (згради); услуги за одржување и поправка на градежен објект (згради); развој на недвижен имот; градежни услуги за развој на земјиште, имено, планирање и поставување на станбени и/или комерцијални згради; услуги за грижење кои се услуги за чистење и одрживање, имено, чистење и одржување на згради; градежно украсување, имено, поплочување, бетонирање, оградување, изградба на потпорни ѕидови, канализација (одвод), наводнување, украсување на подни површини; услуги за одржување на домаќинство, имено, чистење на станбени куќи (домови); инсталација и поправка на апарати за климатизација; надзор и управување на градежната конструкција; градежна изолација, имено, проценка и инсталација на изолациони материјали; чистење на згради; инсталација и поправка на безбеедносни аларми; инсталација и поправка на лифтови; инсталација и поправка на опремата за греење; одржување и поправка на сеф; шмирглање на подови; монтажа и поправка на скелиња; управување на интегрирани објекти, имено, поправка и

одржување на системите за струја, лифт, водовод, греење, вентилација и климатизација; услуги за тестирање, анализа и евалуација за да се оцени усогласеноста на зградите со барањата на сертификација, и/или индустриските стандарди и прописи; инспекција на згради; инсталација и одржување на терен и уредено земјиште, вклучувајќи ги и наводнувањето, тревата, дрвата и грмушките, цврсто уреденото земјиште и осветлувањето; канцелариско одржување и поправка на центри за податоци, лаборатории и простор за истражување и развој, размена на (трговија со) подови и емитување на средини; услуги за одржување на згради, имено, поправки на брави, кречење, поправка на ѕидови, поправка и замена на осветлување, поправка на теписи и тавани, поправка на стакло; контрола на штетници и услуги за истребување; инсталација и поправки на кровови

кл. 39 селење (преместување) и складирање на мебелот и придружните материјали на станарите во зградата; транспортни услуги, имено, обезбедување на услуги за редовен превоз (шатл) на вработените; паркинг услуги, одржување и поправка

кл. 40 контрола, складирање и уништување на документи; третман и прочистување на вода

кл. 41 образовни услуги, имено, организирање, уредување и спроведување на курсеви, семинари, тркалезни маси, работилници и часови во областа на недвижностите, финансиите, инвестициите, сметководството, технологијата, бизнисот, и деловното работење како и дистрибуција на наставни материјали поврзани со истите; развивање на образовни материјали за другите во областите на недвижностите, финансиите, инвестициите, сметководството, технологијата, бизнисот и деловното работење

кл. 42 архитектонски услуги и услуги на градежен дизајн; геодетски услуги, имено, испитување на зграда, испитување на количество и испитување на земјиште; инженеринг, вклучувајќи инженерски услуги кои се однесуваат на недвижен имот; услуги за нацрт планови; внатрешно украсување; услуги за калибрација; услуги на индустриски дизајн; соби; технички консултации во областа на заштеда на енергија; истражување во областа на заштита на животната средина и недвижностите; услуги за животна средина, имено, студии за влијанието на животната средина, проценка и совет кои се однесуваат на употребата на енергија на зградите и одржливоста на зградите; услуги на енергија и одржливост, имено, услуги на проценка и совет кои се однесуваат на енергетската ефикасност (перформанс), инспекции на климатизација, ревизии на одржливост за деловни (канцелариски) и станбени (апартмански) згради и трговски центри; услуги за далечинско следење кои се однесуваат на енергетската потрошувачка; тестирање, анализа и евалуација на лифтови на другите со цел да се постигне сертификација и усогласеност со индустриските стандарди; дизајн на лифт; консултации во областа на недвижностите; истражување и развој вклучувајќи проценки и извештаи, анализа на планот на местото и студии (истражувања) за изводливост; услуги за животна средина, имено, студии за влијанието на животната средина, проценка и совет кои се однесуваат на употребата на енергија на зградите и одржливоста на зградите; услуги на енергија и одржливост, имено, услуги на проценка и совет кои се однесуваат на енергетската ефикасност (перформанс), инспекции на климатизација, ревизии на одржливост за деловни (канцелариски) и станбени

(апартмански) згради и трговски центри; услуги за далечинско следење кои се однесуваат на енергетската потрошувачка; услуги на техничка поддршка, имено, аудио визуелна поддршка и поставување во службени конференциски сали
кл. 45 услуги за обезбедување на згради, имено, чување на градежните локации и зградите, далечински мониторинг (надзор) на безбедносни системи; консултантски услуги за безбедност; следење на провалник и аларми за безбедност

---

(111) **24303** (151) 10/03/2017
(210) ТМ 2016/178 (220) 22/02/2016
(181) 22/02/2026
(450) 30/04/2017
(732) **BELUPO lijakovi i kozmetika d.d**
Ulica Danica 5, 48 000, Koprivnica, HR
(740) БЕРИН Д.О.О. СКОПЈЕ
ул.Македонија бр.27/2/22, 1000 Скопје
(540)

nutrixa

(551) индивидуална
(510, 511)
кл. 5 диететски супстанции прилагодени за медицинска употреба, диететски додатоци во исхраната на луѓето, храна за посебна медицинска употреба

---

(111) **24425** (151) 23/03/2017
(210) ТМ 2016/184 (220) 23/02/2016
(181) 23/02/2026
(450) 30/04/2017
(732) **Друштво за производство, услуги и трговија ТМ ДОО Штип**
ул. Брегалничкс бр. 54, 2000, Штип, МК
(740) БРЕНДПРОТЕКТ ДООЕЛ, СКОПЈЕ
ул. Љубица Георгиева бр. б-б, 1000, Скопје
(540)

EMO-TM

(591) сина, бела, црна
(551) индивидуална
(510, 511)
кл. 6 алки за затегнување, влезни рампи неавтоматски, врати од метал, бандери од метал, градежни материјали од метал, држачи од метал за алати, држачи од метал за кабли и цевки, жалузини од метал, железарија за врати, железарија за прозорци, железарија од метал мала, железни ленти (растенувачи за железни ленти) натезни стремени, железни обрачи, железни плочи, заварување (метални шипки за заварување), завртки од метал, засилувачки материјали од метал за бетон, јажиња (заштитни прстени за јажиња) од метал, јажиња од метал за ракување со товари, кабли (спојки од метал за кабли) неелектрични, кабли за возила на струја, кабли и цевки (држачи од метал за кабли и цевки, кошници од метал, кровни опшивки од метал, куки (железарија), канти од метал, ленти од метал за врзување, направи од метал движени од ветер за одбивање птици, огради од метал, палети за товарење од метал, палети од метал за транспорт, прстени од метал, ракување со товар (појаси од метал за ракување со товар), ракување со товар (ремени од метал за ракување со товар), ракување со товар (спојници од метал за ракување со товар), растенувачи за метални ленти (алки за растегнување), растегнувачи на жица (алки за затегнување), растегнувачи од метал за ремени, појаси од метал за ракување со товари, ремени од метал за ракување со товар, решеткаска конструкција од метал, скали од метал, спојки од метал за кабли, спојници од метал за ракување со товар, столбови од метал, столбови од метал за градби, столбови од метал за рекламирање,

телеграфски столбови од метал, товари (јажиња од метал за ракување со товари), шајбни, шајбни од метал
кл. 7 алати (уреди за држење на алати) за машини, апарати за дигање, обработка (апарати за обработка)
кл. 9 електрифицирани столбови за поставување рефлектори, електрични инсталации за далечинско управување со индустриските процеси, електрични инсталации за заштита од кражба, електрични кабли (цевки за електрични кабли), електрични конектори, електрични контакти, електрични спојки, електрични спојки од благородни метали, кабли (муфови за спојување на електрични кабли), спојки од жици (електрицитет), спојни кутии (електрицитет), спојување (муфови за спојување) за електрични кабли, спроводници (громобрани), спроводници електрични, цевки за електрични кабли, цевки за спроведување кабли (електрицитет)
кл. 11 канделабри, улични ламби, фенери, фенери за осветлување
кл. 37 антикорозивно заштитување, асфалтирање, багери (изнајмување багери), булдожери (изнајмување булдожери), изнајмување кранови (градежна опрема), изнајмување опрема за градење, градби (изолирање градби), градежни работи (надзор на градежни работи), градење фабрики, занитнување, сидање, сидарски услуги, изградба, калаисување, монтирање и поправање електрични апарати, монтирање одржување и поправка на машини, ножеви (острење ножеви), одржување возила, одржување и поправка на моторни возила, отстранување пречки кај електрични апарати, поставување асфалтна површина на патишта, поправање возила, ставање покриви на објекти, услуги поврзани со каменолом, чистење и поправање бојлери
кл. 40 брусење, галванизација, енергија (производство на енергија), изнајмување генератори, калење метали, ковачки работи, лиење метали, метал (обложување со метал), метали (калење метали), обложување со лим, обработка на метали, сортирање отпад и материјали за рециклирање (трансформирање), составување на материјали по нарачка на трети лица, стружење, полирање со стружење

---

(111) **24304** (151) 10/03/2017
(210) ТМ 2016/195 (220) 24/02/2016
(181) 24/02/2026
(450) 30/04/2017
(732) **BASF Agro B.V, Arnhem (NL) Zweigniederlassung Zurich, Im Tiergarten 7, Zurich, CH**
(740) Адвокатско друштво Јоанидис
ул. Домбас бр. 14/1-1, 1000, Скопје
(540)

SELYTOR

(551) индивидуална
(510, 511)
кл. 5 фунгициди

---

(111) **24305** (151) 10/03/2017
(210) ТМ 2016/209 (220) 26/02/2016
(181) 26/02/2026
(450) 30/04/2017
(732) **МЛЕКАРА ЗДРАВЈЕ РАДОВО ДОО с. Радово бр. 45, Босилово, 2400, Струмица, МК**
(740) БЕРИН Д.О.О. СКОПЈЕ
ул.Македонија бр.27/2/22, 1000 Скопје
(540)

(591) бела, светло и темно сина, жолта, зелена, црвена
(551) индивидуална
(510, 511)
кл. 29 млеко

---

(111) **24306**
(210) ТМ 2016/210
(151) 10/03/2017
(220) 26/02/2016
(181) 26/02/2026
(450) 30/04/2017
(732) **МЛЕКАРА ЗДРАВЈЕ РАДОВО ДОО с. Радово бр. 45, Босилово, 2400, Струмица, МК**
(740) БЕРИН Д.О.О. СКОПЈЕ
ул.Македонија бр.27/2/22, 1000 Скопје
(540)

(591) бела, светло и темно сина, зелена, портокалова
(551) индивидуална
(510, 511)
кл. 29 млеко

---

(111) **24534**
(210) ТМ 2016/215
(151) 10/04/2017
(220) 29/02/2016
(181) 01/03/2026
(450) 30/04/2017
(732) **МАКПРОГРЕС ДОО**
ул. Илинденска бб,, 2310, Виница, МК
(740) БЕРИН Д.О.О. СКОПЈЕ
ул.Македонија бр.27/2/22, 1000 Скопје
(540)

SHEPY

(551) индивидуална
(510, 511)
кл. 30 брашно и производи од жито, производи од тесто и слатки, бадемови слатки [тестенини], бисквити, вафли, колачи колачиња со путер и брашно, колачиња со чоколаден прелив, колачиња со овошно полнење и крем, слаткарски производи, слатки, слатки од бадем, чајни колачиња, чајни колачиња со вкус на ванила

---

(111) **24307**
(210) ТМ 2016/217
(151) 10/03/2017
(220) 29/02/2016
(181) 01/03/2026
(450) 30/04/2017
(732) **Marriott Worldwide Corporation**
10400 Fernwood Road, Bethesda, MD 20817, US
(740) ПЕТОШЕВИЌ ДООЕЛ СКОПЈЕ
ул. Орце Николов 68/4 реон 20, 1000, Скопје
(540)

DELTA
HOTELS
MARRIOTT

(551) индивидуална
(510, 511)
кл. 35 услуги на франшиза, имено, нудење на помош за деловно управување во основањето и работењето на хотели,

ресторани, ноќни клубови, барови, бањи, рекреативни и спортски објекти, продавници на мало, кондоминиуми; услуги за управување со бизнисот, имено, управување и работење на хотели, ресторани, ноќни клубови, барови, бањи, рекреативни и спортски објекти, продавници на мало, кондоминиуми, станбени згради, конференциски центри и тајмшер летувалишта (апартмани за привремено користење за летување) за други; услуги на продавници на мало; консултантски услуги за деловно управување; обезбедување простории за користење на канцелариска опрема и машинерија; каталог на малопродажни услуги; деловно административни услуги; услуги за планирање на деловни состаноци; обезбедување на конвенциски и конференциски простории за деловни состаноци; издавање сертификати (вредносни ваучери) за подарок кои може да се искористат за производи или услуги; услуги на лојалност на клиентите (корисниците/потрошувачите); услуги за набавка

кл. 36 управување, изнајмување и лизинг на деловен и трговски простор; добротворни услуги, имено организирање и водење волонтерски програми и проекти за општествено корисна работа

кл. 41 обезбедување забава, спортски и културни активности; организирање конференции и изложби за културни и образовни цели; казино услуги; услуги на игри; кабаретски услуги; услуги на ноќни клубови; договарање на билети и резервации за претстави и други забавни настани; услуги на клубови за фитнес и здравје, имено, обезбедување на услуги, простории, инструкции (обука) и опрема во областите на фитнесот и физичката вежба; обезбедување на услуги, простории, инструкции (обука) и опрема во областите на тенис, базени за пливање, рекреативни активности, велосипедизам, голф, водни спортови, јавање коњи, скијање, пристап до плажа и социјални функции (друштвени настани); голф-клуб услуги, услуги на голф-терени како и услуги за голф обука (инструкции); услуги за планирање на свадби; услуги за планирање и управување со настани

кл. 43 хотелски услуги; ресторански услуги, кетеринг (угостителски) услуги, бар услуги како и услуги на фоаје (чекална); услуги на одморалиште и сместување; обезбедување на пртостории (кои се за општа намена) за состаноци, конференции и изложби; обезбедување на простории (кои се за посебни прилики) за банкети и социјални функции (друштвени настани); и резервациски услуги за хотелско сместување

кл. 44 спа услуги, имено, обезбедување на услуги за третмани на лицето, косата, кожата и телото, услуги за маникир и педикир, услуги за масажа, услуги за депилација на тело и услуги на салони за убавина

---

(111) **24359** (151) 23/03/2017
(210) ТМ 2016/218 (220) 29/02/2016
(181) 01/03/2026
(450) 30/04/2017
(732) **Perry Ellis International Group Holdings Limited**
Montague Sterling Center, 5th Floor, East Bay Street, Nassau, BS
(740) ПЕТОШЕВИЌ ДООЕЛ СКОПЈЕ
ул. Орце Николов 68/4 реон 20, 1000, Скопје
(540)

FARAH CLASSIC

(551) индивидуална
(510, 511)
кл. 18 торби од сите видови вклучени во оваа класа, вклучувјќи торби, рачни торби, женски чанти и паричници; патни торби;

торби за на рамо; акт чанти; кутии за козметика кои се продаваат празни; ранци; торбички за околу половина; багаж; спортски торби, кутии за кредитни картички, куфери, кожени кутиии за клучеви, кожа и имитација на кожа, чадори, чадори за сонце и бастуни кл. 25 облека, обувки, капи, делови и додатоци за горенаведените производи

---

(111) **24358** (151) 23/03/2017
(210) ТМ 2016/219 (220) 29/02/2016
(181) 01/03/2026
(450) 30/04/2017
(732) **Perry Ellis International Group Holdings Limited**
Montague Sterling Center, 5th Floor, East Bay Street, Nassau, BS
(740) ПЕТОШЕВИЌ ДООЕЛ СКОПЈЕ
ул. Орце Николов 68/4 реон 20, 1000, Скопје
(540)

FARAH VINTAGE

(551) индивидуална
(510, 511)
кл. 18 торби од сите видови вклучени во оваа класа, вклучувјќи торби, рачни торби, женски чанти и паричници; патни торби; торби за на рамо; акт чанти; кутии за козметика кои се продаваат празни; ранци; торбички за околу половина; багаж; спортски торби, кутии за кредитни картички, куфери, кожени кутиии за клучеви, кожа и имитација на кожа, чадори, чадори за сонце и бастуни кл. 25 облека, обувки, капи, делови и додатоци за горенаведените производи

---

(111) **24357** (151) 23/03/2017
(210) ТМ 2016/220 (220) 29/02/2016
(181) 01/03/2026
(450) 30/04/2017
(732) **Perry Ellis International Group Holdings Limited**
Montague Sterling Center, 5th Floor, East Bay Street, Nassau, BS
(740) ПЕТОШЕВИЌ ДООЕЛ СКОПЈЕ
ул. Орце Николов 68/4 реон 20, 1000, Скопје
(540)

FARAH

(551) индивидуална
(510, 511)
кл. 18 торби од сите видови вклучени во оваа класа, вклучувјќи торби, рачни торби, женски чанти и паричници; патни торби; торби за на рамо; акт чанти; кутии за козметика кои се продаваат празни; ранци; торбички за околу половина; багаж; спортски торби, кутии за кредитни картички, куфери, кожени кутиии за клучеви, кожа и имитација на кожа, чадори, чадори за сонце и бастуни кл. 25 облека, обувки, капи, делови и додатоци за горенаведените производи

---

(111) **24356** (151) 23/03/2017
(210) ТМ 2016/221 (220) 29/02/2016
(181) 01/03/2026
(450) 30/04/2017
(732) **Perry Ellis International Group Holdings Limited**
Montague Sterling Center, 5th Floor, East Bay Street, Nassau, BS
(740) ПЕТОШЕВИЌ ДООЕЛ СКОПЈЕ
ул. Орце Николов 68/4 реон 20, 1000, Скопје
(540)

FARAH

(551) индивидуална
(510, 511)
кл. 18 торби од сите видови вклучени во оваа класа, вклучувјќи торби, рачни торби, женски чанти и паричници; патни торби; торби за на рамо; акт чанти; кутии за козметика кои се продаваат празни; ранци; торбички за околу половина; багаж; спортски

торби, кутии за кредитни картички, куфери, кожени кутиии за клучеви, кожа и имитација на кожа, чадори, чадори за сонце и бастуни
кл. 25 облека, обувки, капи, делови и додатоци за горенаведените производи

---

(111) **24373** (151) 23/03/2017
(210) ТМ 2016/224 (220) 01/03/2016
(181) 01/03/2026
(450) 30/04/2017
(732) **Фотиј Величков**
ул. 15ти Корпус бр. 38, Берово, МК
(740) БЕРИН Д.О.О. СКОПЈЕ
ул.Македонија бр.27/2/22, 1000 Скопје
(540)

(551) индивидуална
(510, 511)
кл. 30 слаткарски производи [локум]

---

(111) **24308** (151) 10/03/2017
(210) ТМ 2016/240 (220) 07/03/2016
(181) 07/03/2026
(450) 30/04/2017
(732) **Друштво за транспорт и логистика БОМИ 10 ЛОГИСТИК ДООЕЛ увоз-извоз Скопје**
ул. 852 бр. 62, 1000, Скопје, МК
(740) БИНПРО ДООЕЛ СКОПЈЕ
ул. Ленинова бр.15а-13,1000 Скопје
(540)

(591) црна, сина, темна и светла сива, бела
(551) индивидуална
(510, 511)
кл. 35 огласување; водење на работење; управување со работи; канцелариски работи
кл. 36 осигурување; финансиски работи; монетарни работи; работи поврзани за недвижен имот, а особено услуги на посредување при царинење
кл. 39 транспортни услуги; пакување и складирање стока; организирање патувања

---

(111) **24122** (151) 01/03/2017
(210) ТМ 2016/241 (220) 07/03/2016
(181) 07/03/2026
(450) 30/04/2017
(732) **Акционерско друштво за производство и промет на вино ВИНАРСКА ВИЗБА - ТИКВЕШ експорт-импорт АД Скопје**
ул. 810 бр. 2, 1000, Скопје, МК
(740) Адвокатско друштво Пепељугоски
Ул.”Вељко Влаховиќ” 4/ 1-1, 1000, Скопје
(540)

(591) црвена, црна, бела
(551) индивидуална
(510, 511)
кл. 33 вино

---

(111) **24330** (151) 09/03/2017
(210) ТМ 2016/242 (220) 07/03/2016
(181) 07/03/2026
(450) 30/04/2017
(732) **ДПУТ ЗАМАН ДООЕЛ Скопје**
бул. Крсте Мисирков бр. 7 ламела Ц кат 8 ДТЦ Мавровка, 1000, Скопје, МК

(740) СКУПИ МАРК & ПАТЕНТ ДООЕЛ СКОПЈЕ
ул. Ќемал Ататурк бр. 10/1-7, 1000, Скопје
(540)

ZAMAN

(591) сина, бела, жолта
(551) индивидуална
(510, 511)
кл. 35 огласување, водење на работење, управување со работи, канцелариски работи, изнајмување рекламен простор, објавување рекламни текстови, објавување јавни текстови, обработка на текстови, огласување/рекламирање, пропагандни дејности, претплата на весници (договарање на претплата на весници) распределба/дистрибуција/на примероци, рекламирање по пат на весници, он-лајн рекламирање преку компјутерска мрежа, услуги при продажба на големо и мало со печатени работи и весници
кл. 38 изнајмување време за пристап на глобалната компјутерска мрежа, емитување, повикување [средства за електронска комуникација], комуникација со мобилни телефони, комуникација со помошна компјутерски терминали, комуникација со помош на мрежи со оптички кабли, комуникација со телеграми, комуникација со телефон, пренесување слики и пораки со помош на компјутери, услуги со еклектронски огласни табли, електронска пошта, пренесување (пренесување по факс), информации од областа на телекомуникациите, испраќање пораки, агенции за информирање, обезбедување пристап до бази на податоци, обезбедување кориснички пристап на глобалната компјутерска мрежа [провајдери на услуги], изнајмување телефакс апарати, апарати за испраќање пораки (изнајмување апарати за испраќање пораки), изнајмување модеми
кл. 41 објавување на весници и списанија, објавување текстови; книги; гласници; обезбедување електронски публикации, публикување електронски книги и списанија, обука, забава, забави (известување за забави), насочување (професионално насочување) водење симпозиуми, организирање и водење работилници (обука), подвижни библиотеки (услуги на подвижни библиотеки), преведувачки услуги

---

(111) **24328**
(210) ТМ 2016/243
(151) 09/03/2017
(220) 07/03/2016
(181) 07/03/2026
(450) 30/04/2017
(732) **ДПУТ ЗАМАН ДООЕЛ Скопје бул. Крсте Мисирков бр. 7 ламела Ц кат 8 ДТЦ Мавровка, 1000, Скопје, МК**
(740) СКУПИ МАРК & ПАТЕНТ ДООЕЛ СКОПЈЕ
ул. Ќемал Ататурк бр. 10/1-7, 1000, Скопје
(540)

ZAMAN SHOP

ZAMAN SHOP (во изглед)

(591) црна, црвена
(551) индивидуална
(510, 511)
кл. 16 весници, списанија, објавување (публикации), книги и сите видови на печатени производи; печатени работи; книговезнички материјал; билтени, брошури, хартии и сите производи од хартија кои не се опфатени сио другите класи; машини за пишување и канцелариски прибор, материјал за обука и настава, фотографии
кл. 35 огласување, водење на работење, управување со работи, канцелариски работи, изнајмување рекламен простор, објавување рекламни текстови, објавување јавни текстови, обработка на текстови, огласување/рекламирање, пропагандни дејности, претплата на весници (договарање

на претплата на весници) распределба/дистрибуција/на примероци, рекламирање по пат на весници, он-лајн рекламирање преку компјутерска мрежа, услуги при продажба на големо и мало со печатени работи и весници
кл. 41 објавување на весници и списанија, објавување текстови; книги; гласници; обезбедување електронски публикации, публикување електронски книги и списанија, обука, забава, забави (известување за забави), насочување (професионално насочување) водење симпозиуми, организирање и водење работилници (обука), подвижни библиотеки (услуги на подвижни библиотеки), преведувачки услуги

---

(111) **24329** (151) 09/03/2017
(210) ТМ 2016/244 (220) 07/03/2016
(181) 07/03/2026
(450) 30/04/2017
(732) **ДПУТ ЗАМАН ДООЕЛ Скопје бул. Крсте Мисирков бр. 7 ламела Ц кат 8 ДТЦ Мавровка, 1000, Скопје, МК**
(740) СКУПИ МАРК & ПАТЕНТ ДООЕЛ СКОПЈЕ
ул. Ќемал Ататурк бр. 10/1-7, 1000, Скопје
(540)

(591) сина, бела и портокалова
(551) индивидуална
(510, 511)
кл. 16 весници, списанија, објавување (публикации), книги и сите видови на печатени производи; печатени работи; книговезнички материјал; билтени, брошури, хартии и сите производи од хартија кои не се опфатени сио другите класи; машини за пишување и канцелариски прибор, материјал за обука и настава, фотографии
кл. 35 огласување, водење на работење, управување со работи, канцелариски работи, изнајмување рекламен простор, објавување рекламни текстови, објавување јавни текстови, обработка на текстови, огласување/рекламирање, пропагандни дејности, претплата на весници (договарање на претплата на весници) распределба/дистрибуција/на примероци, рекламирање по пат на весници, он-лајн рекламирање преку компјутерска мрежа, услуги при продажба на големо и мало со печатени работи и весници
кл. 41 објавување на весници и списанија, објавување текстови; книги; гласници; обезбедување електронски публикации, публикување електронски книги и списанија, обука, забава, забави (известување за забави), насочување (професионално насочување) водење симпозиуми, организирање и водење работилници (обука), подвижни библиотеки (услуги на подвижни библиотеки), преведувачки услуги

---

(111) **24439** (151) 28/03/2017
(210) ТМ 2016/246 (220) 08/03/2016
(181) 08/03/2026
(450) 30/04/2017
(732) **Pettigo Comercio Internacional, Lda Rua das Hortas, 1, Edificio do Carmo 5 Funchal, P-9050-024 Madeira, PT**
(740) ТОНИ МЛАДЕНОВСКИ
Ул. "Илинденска" 2/ 13, 1400, Велес
(540)

ЛАЈКАМОБАЈЛ

(551) индивидуална
(510, 511)
кл. 9 компјутерски хардвер и фирмвер за употреба во телекомуникации; телекомуникациски и телефонски апарати и инструменти; радио телефони; мобилни и фиксни телефони; кодирани картички; токени за електронско активирање, електронски и телекомуникациски апарати и инструменти
кл. 16 намагнетни кодирани картички, како,

припејд телефонски картички и кредитни картички; ваучери за принтери кл. 38 телекомуникациски услуги; обезбедување на телекомуникациски услуги, имено, обезбедување на домашни и странски телефонски услуги; целуларни телефонски услуги; услуги од радио и телевизиски пренос

---

(111) **24438** (151) 13/03/2017
(210) ТМ 2016/247 (220) 08/03/2016
(181) 08/03/2026
(450) 30/04/2017
(732) **Pettigo Comercio Internacional, Lda Rua das Hortas, 1, Edificio do Carmo 5 Funchal, P-9050-024 Madeira, PT**
(740) ТОНИ МЛАДЕНОВСКИ
Ул. "Илинденска" 2/ 13, 1400, Велес
(540)

ЛАЈКАМОБИЛЕ

(551) индивидуална
(510, 511)
кл. 9 компјутерски хардвер и фирмвер за употреба во телекомуникации; телекомуникациски и телефонски апарати и инструменти; радио телефони; мобилни и фиксни телефони; кодирани картички; токени за електронско активирање, електронски и телекомуникациски апарати и инструменти кл. 16 намагнетни кодирани картички, како, припејд телефонски картички и кредитни картички; ваучери за принтери кл. 38 телекомуникациски услуги; обезбедување на телекомуникациски услуги, имено, обезбедување на домашни и странски телефонски услуги; целуларни телефонски услуги; услуги од радио и телевизиски пренос

---

(111) **23986** (151) 24/02/2017
(210) ТМ 2016/248 (220) 08/03/2016
(181) 08/03/2026
(450) 30/04/2017
(732) **Monster Energy Company, a Delaware corporation**
1 Monster way Corona, California 92879, US
(740) Адвокатско друштво Пепељугоски Ул."Вељко Влаховиќ" 4/ 1-1, 1000, Скопје
(540)

MONSTER JUICED

(551) индивидуална
(510, 511)
кл. 32 безалкохолни пијалаци; пиво

---

(111) **24121** (151) 01/03/2017
(210) ТМ 2016/249 (220) 07/03/2016
(181) 07/03/2026
(450) 30/04/2017
(732) **Фармацевтска хемиска козметичка индустрија АЛКАЛОИД АД Скопје**
бул. Александар Македонски бр. 12, 1000, Скопје, МК
(540)

(591) бела, кафена, жолта, црвена
(551) индивидуална
(510, 511)
кл. 3 влажни марамчиња за кожни површини

---

(111) **24120** (151) 01/03/2017
(210) ТМ 2016/250 (220) 07/03/2016
(181) 07/03/2026
(450) 30/04/2017
(732) **Фармацевтска хемиска козметичка индустрија АЛКАЛОИД АД Скопје**
бул. Александар Македонски бр. 12, 1000, Скопје, МК
(540)

(591) бела, кафена, жолта, портокалова, црвена, розева
(551) индивидуална
(510, 511)
кл. 3 влажни марамчиња за дрвени површини

---

(111) **24119** (151) 01/03/2017
(210) ТМ 2016/251 (220) 09/03/2016
(181) 09/03/2026
(450) 30/04/2017
(732) **Фармацевтска хемиска козметичка индустрија АЛКАЛОИД АД Скопје**
бул. Александар Македонски бр. 12, 1000, Скопје, МК
(540)

(591) бела, сина, розева
(551) индивидуална
(510, 511)
кл. 3 бебешки стапчиња за уши

---

(111) **23988** (151) 24/02/2017
(210) ТМ 2016/252 (220) 09/03/2016
(181) 09/03/2026
(450) 30/04/2017
(732) **SYNGENTA PARTICIPATIONS AG**
Schwarzwadallee 215, 4058 Basel, CH
(740) БИНПРО ДООЕЛ СКОПЈЕ
ул. Ленинова бр.15а-13,1000 Скопје
(540)

MIRAVIS

(551) индивидуална
(510, 511)
кл. 1 хемикалии што се користат во земјоделството, градинарството и шумарството; препарати за третман на семиња; ѓубрива
кл. 5 препарати за уништување штетници; фунгициди, хербициди, инсектициди

---

(111) **23997** (151) 24/02/2017
(210) ТМ 2016/253 (220) 10/03/2016
(181) 10/03/2026
(450) 30/04/2017
(732) **VIANEX SA, ANONYME COMMERCIAL - INDUSTRIALTOURIST-HOTEL & MARITIME SOCIETE ANONYME**
Tatoiou Str., Nea Erythea 14671, GR
(740) АГЕНЦИЈА ЗА ИНТЕЛЕКТУАЛНА СОПСТВЕНОСТ АРТПИЦК ДООЕЛ СКОПЈЕ
ул. Јосиф Јосифовски Свештарот бр.39/28, 1000, Скопје
(540)

LATANDROPS

(551) индивидуална
(510, 511)
кл. 5 фармацевтски и ветеринарни производи; хигиенски производи за медицинска употреба; диететски супстанции прилагодени за медицинска употреба, храна за бебиња; фластери, материјали за преврзување; материјал за пломбирање заби, забарски смоли; дезинфекциони средства; препарати за уништување штетници; фунгициди, хербициди

---

(111) **23996** (151) 24/02/2017
(210) ТМ 2016/254 (220) 10/03/2016
(181) 10/03/2026
(450) 30/04/2017
(732) **VIANEX SA, ANONYME COMMERCIAL - INDUSTRIALTOURIST-HOTEL & MARITIME SOCIETE ANONYME**
Tatoiou Str., Nea Erythea 14671, GR

(740) АГЕНЦИЈА ЗА ИНТЕЛЕКТУАЛНА СОПСТВЕНОСТ АРТПИЦК ДООЕЛ СКОПЈЕ
ул. Јосиф Јосифовски Свештарот бр.39/28, 1000, Скопје
(540)

LATANCOM

(551) индивидуална
(510, 511)
кл. 5 фармацевтски и ветеринарни производи; хигиенски производи за медицинска употреба; диететски супстанции прилагодени за медицинска употреба, храна за бебиња; фластери, материјали за преврзување; материјал за пломбирање заби, забарски смоли; дезинфекциони средства; препарати за уништување штетници; фунгициди, хербициди

---

(111) **23995** (151) 24/02/2017
(210) ТМ 2016/255 (220) 10/03/2016
(181) 10/03/2026
(450) 30/04/2017
(732) **VIANEX SA, ANONYME COMMERCIAL - INDUSTRIALTOURIST-HOTEL & MARITIME SOCIETE ANONYME**
Tatoiou Str., Nea Erythea 14671, GR
(740) АГЕНЦИЈА ЗА ИНТЕЛЕКТУАЛНА СОПСТВЕНОСТ АРТПИЦК ДООЕЛ СКОПЈЕ
ул. Јосиф Јосифовски Свештарот бр.39/28, 1000, Скопје
(540)

DEXATON

(551) индивидуална
(510, 511)
кл. 5 фармацевтски и ветеринарни производи; хигиенски производи за медицинска употреба; диететски супстанции прилагодени за медицинска употреба, храна за бебиња; фластери, материјали за преврзување; материјал за пломбирање заби, забарски смоли; дезинфекциони средства; препарати за уништување штетници; фунгициди, хербициди

---

(111) **23991** (151) 24/02/2017
(210) ТМ 2016/256 (220) 10/03/2016
(181) 10/03/2026
(450) 30/04/2017
(732) **VIANEX SA, ANONYME COMMERCIAL - INDUSTRIALTOURIST-HOTEL & MARITIME SOCIETE ANONYME**
Tatoiou Str., Nea Erythea 14671, GR
(740) АГЕНЦИЈА ЗА ИНТЕЛЕКТУАЛНА СОПСТВЕНОСТ АРТПИЦК ДООЕЛ СКОПЈЕ
ул. Јосиф Јосифовски Свештарот бр.39/28, 1000, Скопје
(540)

VIDAN

(551) индивидуална
(510, 511)
кл. 5 фармацевтски и ветеринарни производи; хигиенски производи за медицинска употреба; диететски супстанции прилагодени за медицинска употреба, храна за бебиња; фластери, материјали за преврзување; материјал за пломбирање заби, забарски смоли; дезинфекциони средства; препарати за уништување штетници; фунгициди, хербициди

---

(111) **24437** (151) 28/03/2017
(210) ТМ 2016/258 (220) 10/03/2016
(181) 10/03/2026
(450) 30/04/2017
(732) **Народна банка на Република Македонија**
бул. Кузман Јосифовски - Питу бр. 1, 1000, Скопје, МК
(540)

(591) жолто-златна
(551) индивидуална
(510, 511)
кл. 36 финансиски работи; монетарни работи; работи поврзани со недвижен имот; банкарство, финансиски услуги, централни банкарски одделенија за срамнување на клириншки сметки

---

(111) **24436** (151) 28/03/2017
(210) ТМ 2016/260 (220) 11/03/2016
(181) 11/03/2026
(450) 30/04/2017
(732**) Народна банка на Република Македонија**
бул. Кузман Јосифовски - Питу бр. 1, 1000, Скопје, МК
(540)

(591) жолто-златна
(551) индивидуална
(510, 511)
кл. 36 финансиски работи; монетарни работи; работи поврзани со недвижен имот; банкарство, финансиски услуги, централни банкарски одделенија за срамнување на клириншки сметки

---

(111) **24118** (151) 28/02/2017
(210) ТМ 2016/264 (220) 11/03/2016
(181) 11/03/2026
(450) 30/04/2017
(732**) ЕЛЕКТРОЛУКС ПАЛЕНЗО ТЕОДОР**
ул. Браќа Мингови бр. 18 П. Фах 52, 7000, Битола, МК
(540)

LIECTROUX

(591) бела, црна
(551) индивидуална
(510, 511)
кл. 1 хемиски производи за индустријата, науката и фотографиите, како и за земјоделството, градинарството и шумарството; сурови вештачки смоли, пластични материи во сурова состојба; ѓубриња; смеси за гаснење пожар; производи за калење и заварување; хемиски материи за конзервирање прехранбени производи; материи за штавење; лепливи материи што се користат во индустријата
кл. 7 машини и машински алати; мотори и погонски машини (освен за копнени возила); машински елементи за спојување и пренос (освен за копнени возила); земјоделски направи (кои не се рачни); инкубатори за јајца
кл. 16 хартија, картон и производите од нив што не се опфатени со другите класи; печатени работи; книговезнички материјал; фотографии; канцелариски материјали; лепила за канцелариска или куќна употреба; материјали што ги користат уметниците; сликарски четки; машини за пишување и канцелариски прибор (освен мебел); материјал за обука и настава (освен апарати); пластични материјали за пакување (што не се вклучени во другите класи); печатарски букви; клишиња

кл. 21 куќни или кујнски апарати и садови; чешли и сунѓери; четки (со исклучок на сликарски четки); материјали за правење четки; прибор за чистење; челични жици за стружење; сурово или полуобработено стакло (освен стакло што се користи во градежништвото); стаклени производи, порцелански и керамички предмети што не се вклучени во другите класи
кл. 35 рекламирање; водење на работењето; управување со работата; канцелариски работи
кл. 37 градежни конструкции; поправки; инсталациски услуги
кл. 39 транспортни услуги; пакување и складирање стока; организирање патувања

---

(111) **24327**
(210) ТМ 2016/265
(151) 09/03/2017
(220) 14/03/2016
(181) 14/03/2026
(450) 30/04/2017

(732) **Езимит Вино**
ул. Брегалничка 64А, 2000, Штип, МК
(540)

ezimit vino

(591) бела и бордо
(551) индивидуална
(510, 511)
кл. 33 вино
кл. 35 услуги при продажба на мало и големо со вино

---

(111) **24434**
(210) ТМ 2016/266
(151) 28/03/2017
(220) 14/03/2016
(181) 14/03/2026
(450) 30/04/2017

(732) **МЦ РОБИН ДОО**
ул. Здуње, бр. Индустриска Зона, Падиште , Гостивар, МК
(740) Адвокатско друштво Пепељугоски Ул.”Вељко Влаховиќ” 4/ 1-1, 1000, Скопје
(540)

МЦ Робин

(591) бела, жолта, црна, светло црвена, темно црвена
(551) индивидуална
(510, 511)
кл. 30 кафе, чај, какао, шеќер, ориз, тапиока, саго, замена за кафе; брашно и производи од жито, леб, производи од тесто и слатки, сладолед; мед, меласа; квасец, прашок за печење; сол, сенф; оцет, сосови (како мирудии); муридии; мраз; производи врз база ма житарици, пченка, брашно од пченка, брашно од компири за исхрана, чипс (производи од житарици), флипс
кл. 31 земјоделски, градинарски и шумски производи и зрнени производи што не се опфатени со другите класи; свежо овошје и зеленчук; семиња
кл. 35 рекламирање; водење на работењето; управување со работата; канцелариски работи, малопродажба, претставување на производи, продажба на големо и мало, увоз-извоз

---

(111) **24435**
(210) ТМ 2016/267
(151) 28/03/2017
(220) 14/03/2016
(181) 14/03/2026
(450) 30/04/2017

(732) **МЦ РОБИН ДОО**
ул. Здуње, бр. Индустриска Зона, Падиште , Гостивар, МК
(740) Адвокатско друштво Пепељугоски Ул.”Вељко Влаховиќ” 4/ 1-1, 1000, Скопје
(540)

МЦ РОБИН

(551) индивидуална

(510, 511)
кл. 30 кафе, чај, какао, шеќер, ориз, тапиока, саго, замена за кафе; брашно и производи од жито, леб, производи од тесто и слатки, сладолед; мед, меласа; квасец, прашок за печење; сол, сенф; оцет, сосови (како мирудии); муридии; мраз; производи врз база ма житарици, пченка, брашно од пченка, брашно од компири за исхрана, чипс (производи од житарици), флипс
кл. 31 земјоделски, градинарски и шумски производи и зрнени производи што не се опфатени со другите класи; свежо овошје и зеленчук; семиња
кл. 35 рекламирање; водење на работењето; управување со работата; канцелариски работи, малопродажба, претставување на производи, продажба на големо и мало, увоз-извоз

---

(111) **24117**
(210) ТМ 2016/270
(151) 28/02/2017
(220) 14/03/2016
(181) 14/03/2026
(450) 30/04/2017
(732) **Фармацевтска хемиска козметичка индустрија АЛКАЛОИД АД Скопје**
бул. Александар Македонски бр. 12, 1000, Скопје, МК
(540)

WALZERA plus

(551) индивидуална
(510, 511)
кл. 5 фармацевтски препарати

---

(111) **24116**
(210) ТМ 2016/279
(151) 01/03/2017
(220) 15/03/2016
(181) 15/03/2026
(450) 30/04/2017
(732) **Фармацевтска хемиска козметичка индустрија АЛКАЛОИД АД Скопје**
бул. Александар Македонски бр. 12, 1000, Скопје, МК
(540)

Lunerba

(551) индивидуална
(510, 511)
кл. 5 хербален лек

---

(111) **24115**
(210) ТМ 2016/280
(151) 01/03/2017
(220) 15/03/2016
(181) 15/03/2026
(450) 30/04/2017
(732) **Фармацевтска хемиска козметичка индустрија АЛКАЛОИД АД Скопје**
бул. Александар Македонски бр. 12, 1000, Скопје, МК
(540)

Lunerba plus

(551) индивидуална
(510, 511)
кл. 5 хербален лек

---

(111) **24028**
(210) ТМ 2016/281
(151) 24/02/2017
(220) 16/03/2016
(181) 16/03/2026
(450) 30/04/2017
(732) **Basf Corporation**
100 Park Avenue, Florham Park, US
(740) Адвокатско друштво Joанидис
ул. Домбас бр. 14/1-1, 1000, Скопје
(540)

VELIFER

(551) индивидуална
(510, 511)
кл. 1 хемикалии кои се користат во земјоделството, хортикултура и шумарство, посебно препарати за одгледување на растенија; хемиски и/или биолошки препарати значајни за постапка за важноста кај растенијата, препарати за регулирање на раст на растенија, хемиски препарати за нега

на семиња, сурфактамти, природни или вештачки хемикалии како сексуални замки или агенти за забуна на инсекти
кл. 5 препарати за уништување и борба против бактерии; инсектициди, фунгициди, хербициди, пестициди

---

(111) **24114** (151) 01/03/2017
(210) ТМ 2016/283 (220) 16/03/2016
(181) 16/03/2026
(450) 30/04/2017
(732) **Deva Holding A.S.**
Halkali Merkez Mah. Baskin Ekspres Cad. No. 1 34303, Kucukcekmece, Istanbul, TR
(740) Адвокатско друштво Пепељугоски Ул.”Вељко Влаховиќ” 4/ 1-1, 1000, Скопје
(540)

Desefin

(551) индивидуална
(510, 511)
кл. 5 фармацевтски производи

---

(111) **24540** (151) 10/04/2017
(210) ТМ 2016/288 (220) 18/03/2016
(181) 18/03/2026
(450) 30/04/2017
(732) **Друштво за трговија и услуги ЕЛ ИМПЕКС ФАРМ ДОО Скопје**
ул. Огњан Прица бе. 1/3-27, Скопје, МК
(740) МАРТА ПОПОВСКА, АДВОКАТ
ул. Црвена Вода бр.7/4, Скопје, 1000
(540)

(591) сина и бела
(551) индивидуална
(510, 511)
кл. 35 рекламирање; водење на работењето; управување со работата; канцелариски работи, автомати (изнамување автомати), трговија на големо со лекови (веледрогерија)
кл. 40 обработка на материјали
кл. 44 медицински услуги; ветеринарни услуги; услуги на хигиена и разубавување на луѓе или животни; земјоделски, градинарски и шумски услуги

---

(111) **24326** (151) 09/03/2017
(210) ТМ 2016/290 (220) 18/03/2016
(181) 18/03/2026
(450) 30/04/2017
(732) **NIKE INNOVATE C.V. Nationality: A Dutch limited partnership (commanditaire vennootschap) organized and existing under the laws of the Netherlands**
One Bowerman Drive, Beavertoon, Oregon, 97005-6453, US
(740) МАРГАРИТА ПЕКЕВСКА, АДВОКАТ
ул. Народен Фронт 21/4/5, 1000 Скопје
(540)

NIKE AIR VAPORMAX

(551) индивидуална
(510, 511)
кл. 25 обувки; покривки за глава; шапки, капи, штитници, траки за глава, траки, траки знојници; облека, имено, панталони, панталони, кошули, маици, пуловери, дресови, пот маици, пот панталони, долна облека, спортски градници, фустани, здолништа, џемпери, јакни, палта, чорапи, ракавици, каиши, чорапи, елеци, капи, шалови, спортски ракавите, облека за спортски употреба, имено поместена лактот компресија ракави

---

(111) **24027** (151) 24/02/2017
(210) ТМ 2016/298 (220) 18/03/2016
(181) 18/03/2026
(450) 30/04/2017

(732) **Трговско друштво за производство, трговија, угостителство и услуги АНЖИ ДООЕЛ увоз-извоз Тетово**
ул. Тодор Циповски - Мерџан бр. 19, Тетово, МК
(740) БЕРИН Д.О.О. СКОПЈЕ
ул.Македонија бр.27/2/22, 1000 Скопје
(540)

(591) портокалова, бела, црна
(551) индивидуална
(510, 511)
кл. 24 текстил и текстилни производи кои не се опфатени со другите класи, постелнини, покривки за кревети и маси, чаршафи и постелнина за домаќинство
кл. 25 облека, обувки и капи, бебешка и детска облека, бебешки комплети [облека], бебешки гаќички-пелени, елечиња, тренерки, фустани, детски џемпери, блузи хеланки
кл. 35 рекламирање, водење на работење; управување со работата, групирање во корист на други, овозможувајќи потрошувачите соодветно да ги гледаат и купуваат овие стоки; услуги при увоз-извоз и продажба на големо и мало со: текстил и текстилни производи кои не се опфатени со другите класи, постелнини, покривки за кревети и маси, чаршафи и постелнина за домаќинство, облека, обувки и капи, бебешка и детска облека, бебешки комплети [облека], бебешки гаќички-пелени, елечиња, тренерки, фустани, детски џемпери, блузи хеланки

---

(111) **24113** (151) 01/03/2017
(210) ТМ 2016/300 (220) 21/03/2016
(181) 21/03/2026
(450) 30/04/2017
(732) **„Искра Перлес“ ДООЕЛ**
Бул. Туристичка 32 а/7, 6000, Охрид, МК
(740) БЕРИН Д.О.О. СКОПЈЕ
ул.Македонија бр.27/2/22, 1000 Скопје
(540)

(591) бела, црна, бисерно бела
(551) индивидуална
(510, 511)
кл. 14 накит, бисери, украси, сувенири
кл. 30 рекламирање; водење на работењето; управување со работата; услуги при увоз-извоз и трговија на големо и мало со: накит, бисери, украси, сувенири

---

(111) **24541** (151) 10/04/2017
(210) ТМ 2016/301 (220) 22/03/2016
(181) 22/03/2026
(450) 30/04/2017
(732) **ДМИ ПХД СИСТЕМ ДООЕЛ увоз-извоз Скопје**
Наум Наумовски Борче 76, Приземје, 1000, Скопје, МК
(540)

(591) плава темна и посветла, наранџаста, сива и потемна
(551) индивидуална
(510, 511)
кл. 35 услуги при продажба на мало и големо со производи за заштита од нејонизирачки електромагнетни зрачења, производи кои емитираат енергија; и услуги при продажба на мало и големо со додатоци во исхарната

---

(111) **24112** (151) 01/03/2017
(210) ТМ 2016/302 (220) 22/03/2016
(181) 22/03/2026
(450) 30/04/2017
(732) **SELIM GULEC**

OPTIMAL CENTER shpk, ish Uzina 12, Bradashesh, Elbasan, AL
(740) СКУПИ МАРК & ПАТЕНТ ДООЕЛ СКОПЈЕ
ул. Ќемал Ататурк бр. 10/1-7, 1000, Скопје
(540)

(591) зелена, портокалова и светло сина
(551) индивидуална
(510, 511)
кл. 3 препарати и лосиони за чистење, памук за козметичка употреба, влажни шамивчиња за хигиенска намена и чистење

---

(111) **24325** (151) 09/03/2017
(210) ТМ 2016/309 (220) 24/03/2016
(181) 24/03/2026
(450) 30/04/2017
(732) **ДЕНМАК доо**
ул. Дебарца 74/1-1, Скопје, МК
(740) Златко Миличински
ул. Хаванска бр. 4/2, 1000, Скопје
(540)

(551) индивидуална
(510, 511)
кл. 33 алкохолни пијалаци

---

(111) **24026** (151) 24/02/2017
(210) ТМ 2016/310 (220) 24/03/2016
(181) 24/03/2026
(450) 30/04/2017
(732) **Стојков Душко**
Колешино 76, Општина Ново Село, 2400, Струмица, МК
(740) Адвокатско друштво Пепељугоски Ул.”Вељко Влаховиќ” 4/ 1-1, 1000, Скопје
(540)

SNIKIRIKI

(551) индивидуална
(510, 511)
кл. 30 брашно и производи од жито, торти и колачи, слатки, суви колачи, баклава, тулумби, алва, бадем, кондиторски производи; бисквити, брашно за храна, ванила (арома), желеа (овошни желеа) (изработени кондиторски производи), крекери, кристализиран шеќер за храна, марципан, производи од мелено брашно; ориз (колачи од ориз) палачинки, чоколадо, какао, ролни, пролетни ролни, готови кондиторски производи, слатки од кикиритки, бонбони; слатки бадеми, тесто за колачиња, торти, фондан, шербет, шеќер
кл. 35 рекламирање; водење на работењето; управување со работата; канцелариски работи

---

(111) **24443** (151) 28/03/2017
(210) ТМ 2016/313 (220) 24/03/2016
(181) 24/03/2026
(450) 30/04/2017
(732) **ШЕРИ ГРУП ДООЕЛ увоз извоз Куманово**
ул. Иво Лола Рибар бр. 13, 1300, Куманово, МК
(540)

(591) темно црвена, бела
(551) индивидуална
(510, 511)
кл. 18 кожа и имитации на кожа; животински кожи; крзно; чадори; чадори за сонце и стапови одење; камшици; узди и седла; бастуни; куфери; кофчези; патни торби; актовки, кожни ремени, багаж; футроли;

патни торби за облека и ранци; торби; торби за преку раме; чанти; рачни чанти; дамски чанти; училишни чанти; плик чанти; торби кои се носат околу рачен зглоб; вечерни торби; платнени торби; козметички торби (кои се продаваат празни); спортски торби; торби за плажа; кутии од кожа; мали кожни артикли; паричници; новчаници; чанти за монети; футроли и држачи за кредитни картички; футроли за носење; футроли за визит карти; актовки и торби за документи; држачи за документи и футроли; футроли за клучеви; футроли за пасоши; футроли (држачи) за чекови; организатори за патувања; држачи за вратоврски; токени; привезоци за клучеви; облека и додатоци за миленичиња; каишки за миленичиња; околувратници за миленичиња; кожни омоти за пакување; марами за носење на новороденчиња; кутии за носење на вино; кутии; маски и футроли за носење на електрични стоки, компјутери, компјутерски таблети, мобилни телефони, преносни медија плеери и лични дигитални асистенти; делови и опрема за сите гореспоменатите стоки

кл. 25 облека; престилки; костими за капење; облека за плажа; бањарки;блејзери; блузи; долен веш; бодиња;боксерки; градници; корсети; женски поткошули; пелерини; кожна облека; облека од имитација на кожа; капути; веќе изработени специјални чорапи кои се.носат како долги чорапи (хулахопки) или кратки чорапи и чорапи; фустани; домашни фустани; маици кои се врзуваат околу врат; прекривала за нозе; јакни (облека); фустани со прерамки; доколенки чорапи; долна облека; фармерки; хеланки; гамаши; облека за спиење; ноќници; кошули за спиење; облека за надвор; работни одела (комбинезони); пижами; гаќи; панталони; хулахопки; пончо огртачи; џемпери без ракави; мантили за дожд; кошули; кошули и маици со долги и кратки ракави; уметци за кошули; шорцеви; здолништа; облека за скијање и сноуборд облека; јакни за скијање; панталони за скијање; скафандери; поставени панталони за скијање; панталони за одела; кошули без ракави; панталони за сноуборд; поставени панталони за сноуборд; јакни за сноуборд; спортски палта; спортски кошули; долги женски чорапи; костуми; џемпери; пуловери; долни тренерки; дуксерки; костими за капење; чорапи надколеници; блузи за вежбање; долни делови на облека; маици; смокинзи; долна гардероба; водоотпорна облека; поткошули; елеци; тренерки за загревање; додатоци за облека; ремени; пеперутки врски; нараменици; кравати; покривала за уши; ракавици; ракавици со еден прст; марами за околу врат; шалови (одевни предмети кои се носат околу врат); појаси (за носење); марами; капи за туширање; кратки чорапи; подвезици; вратоврски; едноделни маици; манжетни за облека; обувки; чижми до глужд; спортски чевли; обувки за плажа; кратки чизми; чизми; чизми за мотоциклисти; обувки (горни делови на обувки); чизми за качување (планинарски чизми); еспадрили; рамни обувки (балетанки); јапанки; обувки за фудбал; високи патики; получизми; чевли на штикла; чевли за одење; влошки за чизми; кожени чизми; обувки со платформи; чевли на штикла со платформа;гумени чизми за дожд; чизми за јавање; сандали; чевли; скијачки чизми ; папучи за носење по дома; чизми за снег и чизми за сноуборд; спортски и гимнастички чевли; држачи за копачки; обувки за фудбал; сандали со каишки; обувки за тенис; чевли за одење; водоотпорни чизми; водоотпорни кожни чизми; чизми кои одбиваат вода; кожни чизми кои одбиваат вода; обувки од плута, сандали од плута; пораби за чизми; чизми на платформа; зимски чизми; работни чизми; покривала за глава; шамии; капчиња за бејзбол; беретки;

капи; Тебога шешири; шешири; траки за глава; качулки (облека) и покривала за глава со балдахин за заштита од сонце; турбани; визири (штитници)
кл. 35 рекламирање и рекламни услуги; организација на конвенции и изложби за бизнис и комерцијални цели; услуги на продажба; услуги на продажба на мало; услуги на нарачување по маил; малопродажни услуги во стоковни куќи; услуги на продажба преку интернет или преку мобилен телефон; стимулативни наградни програми за корисниците на кредитни картички; работа на програма лојалност на клиенти; лични шопинг услуги; модни консултации; модна ревија изложби за комерцијални цели; организација на модни ревии за комерцијални цели; издавање на сертификати за подароци и подарок картички кои може да се искористат за стоки и/или услуги

---

(111) **24442** (151) 28/03/2017
(210) ТМ 2016/314 (220) 24/03/2016
(181) 24/03/2026
(450) 30/04/2017
(732**) АД ЈАКА 80 Радовиш**
ул. Првомајска 75А , 1000, Скопје, МК
(740) БИНПРО ДООЕЛ СКОПЈЕ
ул. Ленинова бр.15а-13,1000 Скопје
(540)

OLIN

(551) индивидуална
(510, 511)
кл. 5 фармацевтски и ветеринарни препарати; санитарни препарати за медицински цели; диететска храна и супстанции што се користат во медицината и ветеринатa, храна за бебиња, диететски суплементи за луѓето и животните; фластери, материјали за завои, материјали за пломбирање заби, забарски смоли, средства за дезинфекција, препарати за уништување штетници, фунгициди, хербициди

---

(111) **24441** (151) 28/03/2017
(210) ТМ 2016/315 (220) 24/03/2016
(181) 24/03/2026
(450) 30/04/2017
(732**) АД ЈАКА 80 Радовиш**
ул. Првомајска 75А , 1000, Скопје, МК
(740) БИНПРО ДООЕЛ СКОПЈЕ
ул. Ленинова бр.15а-13,1000 Скопје
(540)

ORIL

(551) индивидуална
(510, 511)
кл. 5 фармацевтски и ветеринарни препарати; санитарни препарати за медицински цели; диететска храна и супстанции што се користат во медицината и ветеринатa, храна за бебиња, диететски суплементи за луѓето и животните; фластери, материјали за завои, материјали за пломбирање заби, забарски смоли, средства за дезинфекција, препарати за уништување штетници, фунгициди, хербициди

---

(111) **24440** (151) 28/03/2017
(210) ТМ 2016/316 (220) 24/03/2016
(181) 24/03/2026
(450) 30/04/2017
(732**) АД ЈАКА 80 Радовиш**
ул. Првомајска 75А , 1000, Скопје, МК
(740) БИНПРО ДООЕЛ СКОПЈЕ
ул. Ленинова бр.15а-13,1000 Скопје
(540)

CAVINTON

(551) индивидуална
(510, 511)
кл. 5 фармацевтски и ветеринарни препарати; санитарни препарати за

медицински цели; диететска храна и супстанции што се користат во медицината и ветеринатa, храна за бебиња, диететски суплементи за луѓето и животните; фластери, материјали за завои, материјали за пломбирање заби, забарски смоли, средства за дезинфекција, препарати за уништување штетници, фунгициди, хербициди

---

(111) **24320** (151) 09/03/2017
(210) TM 2016/318 (220) 24/03/2016
(181) 24/03/2026
(450) 30/04/2017
(732) **MARBO PRODUCT d.o.o.**
Djordja Stanojevica 14, 11000, Belgrade, RS
(740) ПЕТОШЕВИЌ ДООЕЛ СКОПЈЕ
ул. Орце Николов 68/4 реон 20, 1000, Скопје
(540)

(591) црвена, жолта
(551) индивидуална
(510, 511)
кл. 29 чипс (од компир)

---

(111) **24024** (151) 24/02/2017
(210) TM 2016/319 (220) 24/03/2016
(181) 24/03/2026
(450) 30/04/2017
(732) **Monsanto Technology LLC**
800 North Lindbergh Blvd., St. Louis, Missouri 63167, US
(740) Друштво за застапување од областа на индустриската сопственост ЖИВКО МИЈАТОВИЌ АНД ПАРТНЕРС ДОО Скопје
Ул. Даме Груев бр. 3/2-11 1000 Скопје
(540)

Roundup Star

(551) индивидуална
(510, 511)
кл. 1 хемиски производи за употреба во агрокултурата и хортикултурата
кл. 5 препарати за убивање плевел и уништување штетници

---

(111) **23998** (151) 24/02/2017
(210) TM 2016/320 (220) 25/03/2016
(181) 25/03/2026
(450) 30/04/2017
(732) **TOYOTA JIDOSHA KABUSHIKI KAISHA (also trading as TOYOTA MOTOR CORPORATION)**
1, Toyota-cho, Toyota-shi, Aichi-ken, JP
(740) ПЕТОШЕВИЌ ДООЕЛ СКОПЈЕ
ул. Орце Николов 68/4 реон 20, 1000, Скопје
(540)

NX300

(551) индивидуална
(510, 511)
кл. 12 автомобили и нивните структурни делови

---

(111) **24542** (151) 10/04/2017
(210) TM 2016/321 (220) 25/03/2016
(181) 25/03/2026
(450) 30/04/2017
(732) **СЕЕ ЛИНК ДОО Скопје**
“Орце Николов“ 75, Скопје, МК
(540)

SEELinX EWI

(551) индивидуална
(510, 511)
кл. 36 финансиски работи

---

(111) **24331** (151) 09/03/2017
(210) TM 2016/325 (220) 25/03/2016

(181) 25/03/2026
(450) 30/04/2017

(732) **Друштво за угостителство, туризам и услуги ПАРКЛЕНД ГРОУП ДООЕЛ Скопје ул. 1732 бр. 4-3, Скопје, МК**

(740) Адвокатско друштво Пепељугоски Ул.”Вељко Влаховиќ” 4/ 1-1, 1000, Скопје

(540)

(591) црна, зелена, црвена
(551) индивидуална
(510, 511)
кл. 33 вино
кл. 43 подготвување храна и пијалоци, кафеани, ресторани за брзо и постојано послужување /шанк-барови/, ресторани за самопослужување

---

(111) **24333** (151) 09/03/2017
(210) ТМ 2016/327 (220) 25/03/2016
(181) 25/03/2026
(450) 30/04/2017

(732) **Друштво за угостителство, туризам и услуги ПАРКЛЕНД ГРОУП ДООЕЛ Скопје ул. 1732 бр. 4-3, Скопје, МК**

(740) Адвокатско друштво Пепељугоски Ул.”Вељко Влаховиќ” 4/ 1-1, 1000, Скопје

(540)

(551) индивидуална
(510, 511)
кл. 43 подготвување храна и пијалоци, кафеани, ресторани за брзо и постојано послужување /шанк-барови/, ресторани за самопослужување

---

(111) **24332** (151) 09/03/2017
(210) ТМ 2016/328 (220) 25/03/2016
(181) 25/03/2026
(450) 30/04/2017

(732) **Друштво за угостителство, туризам и услуги ПАРКЛЕНД ГРОУП ДООЕЛ Скопје ул. 1732 бр. 4-3, Скопје, МК**

(740) Адвокатско друштво Пепељугоски Ул.”Вељко Влаховиќ” 4/ 1-1, 1000, Скопје

(540)

BRICK

(551) индивидуална
(510, 511)
кл. 43 подготвување храна и пијалоци, кафеани, ресторани за брзо и постојано послужување /шанк-барови/, ресторани за самопослужување

---

(111) **24111** (151) 01/03/2017
(210) ТМ 2016/330 (220) 25/03/2016
(181) 25/03/2026
(450) 30/04/2017

(732) **Прилепска пиварница А.Д. Прилеп ул. Цане Кузмановски бр.1, Прилеп, МК**

(540)

(591) златна
(551) индивидуална
(510, 511)
кл. 32 пиво, минерална и сода вода и други безалкохолни пијалоци, пијалоци од овошје и

овошни сокови, сирупи и други препарати за производство на пијалоци

(111) **24005** (151) 24/02/2017
(210) ТМ 2016/331 (220) 28/03/2016
(181) 28/03/2026
(450) 30/04/2017
(732) **Друштво за трговија и туризам ТУРИСТ ТУРИСТИЧКА АГЕНЦИЈА увоз-извоз ДООЕЛ Битола**
ул. Крали Марко бр. 16, 7000, Битола, МК
(740) БРЕНДПРОТЕКТ ДООЕЛ, СКОПЈЕ
ул. Љубица Георгиева бр. б-б, 1000, Скопје
(540)

(591) сина, бела
(551) индивидуална
(510, 511)
кл. 39 транспортни услуги; организирање патувања; организирање крстарења; придружување патници; превезување патници; резервации за превоз; резервации за патувања; разгледувања на културни знаменитости и обиколки (туризам); информирање за превоз, изнајмување возила
кл. 41 образовни услуги, обука, забава, спортски и културни активности; насочување (професионално насочување), конгреси, академии, организирање и водење колоквиуми; организирање и водење концерти; семинари (организирање и водење семинари); услуги на клубови (забава и образование); организирање шоу програми; организирање спортски натпревари; паркови (забавни паркови); фотографски репортажи; продавање билети (забава)
кл. 43 резервирање за сместувања; резервирање пансиони; резервирање хотели

(111) **24110** (151) 28/02/2017
(210) ТМ 2016/333 (220) 29/03/2016
(181) 29/03/2026
(450) 30/04/2017
(732) **Фармацевтска хемиска козметичка индустрија АЛКАЛОИД АД Скопје**
бул. Александар Македонски бр. 12,, 1000 , Скопје, Скопје, МК
(540)

(591) бела, црна, црвена, сива, жолта, зелена, плава
(551) индивидуална
(510, 511)
кл. 3 универзално средство за чистење, абразив

(111) **24317** (151) 09/03/2017
(210) ТМ 2016/334 (220) 29/03/2016
(181) 29/03/2026
(450) 30/04/2017
(732) **Merck Sharp & Dohme Corp.**
One Merck Drive, Whitehouse Station, New Jersey 08889, US
(740) ПЕТОШЕВИЌ ДООЕЛ СКОПЈЕ
ул. Орце Николов 68/4 реон 20, 1000, Скопје
(540)

ZEPATIER

(551) индивидуална
(510, 511)
кл. 5 фармацевтски препарати

(111) **24316** (151) 09/03/2017
(210) ТМ 2016/335 (220) 29/03/2016
(181) 29/03/2026

(450) 30/04/2017
(732) **Merck Sharp & Dohme Corp.**
One Merck Drive, Whitehouse Station, New Jersey 08889, US
(740) ПЕТОШЕВИЌ ДООЕЛ СКОПЈЕ
ул. Орце Николов 68/4 реон 20, 1000, Скопје
(540)

ZEGRALYR

(551) индивидуална
(510, 511)
кл. 5 фармацевтски препарати

---

(111) **24334** (151) 09/03/2017
(210) ТМ 2016/336 (220) 29/03/2016
(181) 29/03/2026
(450) 30/04/2017
(732) **Orbcomm LLC**
395 West Passaic St., Rochelle Park, NJ 07662, US
(740) ТОНЕВСКИ ДРАГАН, АДВОКАТ
Бул. Кочо Рацин 14/4-13, 1000 Скопје
(540)

ORBCOMM

(551) индивидуална
(510, 511)
кл. 38 услуги на обезбедување комуникации помеѓу корисници на терминали со систем на примена на сателити, целуларни и дуал-мод поврзување

---

(111) **24009** (151) 24/02/2017
(210) ТМ 2016/337 (220) 30/03/2016
(181) 30/03/2026
(450) 30/04/2017
(732) **Трговско друштво за пиво, слад, оцет, алкохолни и безалкохолни пијалаци ПИВАРА СКОПЈЕ А.Д**
ул. 808, бр. 12, 1000, Скопје, МК
(740) Адвокатско друштво Пепељугоски
Ул."Вељко Влаховиќ" 4/ 1-1, 1000, Скопје
(540)

(591) светло зелена, темно зелена, црна, бела, црвена, златна
(551) индивидуална
(510, 511)
кл. 31 пивски слад
кл. 32 пиво

---

(111) **24010** (151) 24/02/2017
(210) ТМ 2016/338 (220) 30/03/2016
(181) 30/03/2026
(450) 30/04/2017
(732) **Трговско друштво за пиво, слад, оцет, алкохолни и безалкохолни пијалаци ПИВАРА СКОПЈЕ А.Д**
ул. 808, бр. 12, 1000, Скопје, МК
(740) Адвокатско друштво Пепељугоски
Ул."Вељко Влаховиќ" 4/ 1-1, 1000, Скопје
(540)

(591) светло црвена, темно црвена, црна, бела, златна
(551) индивидуална
(510, 511)
кл. 31 пивски слад
кл. 32 пиво

---

(111) **24013** (151) 24/02/2017
(210) ТМ 2016/339 (220) 30/03/2016
(181) 30/03/2026
(450) 30/04/2017
(732) **Трговско друштво за пиво, слад, оцет, алкохолни и безалкохолни пијалаци ПИВАРА СКОПЈЕ А.Д**
ул. 808, бр. 12, 1000, Скопје, МК

(740) Адвокатско друштво Пепељугоски Ул.”Вељко Влаховиќ” 4/ 1-1, 1000, Скопје
(540)

(591) светло црвена, темно црвена, црна, бела, златна
(551) индивидуална
(510, 511)
кл. 31 пивски слад
кл. 32 пиво

---

(111) **24007** (151) 24/02/2017
(210) ТМ 2016/340 (220) 30/03/2016
(181) 30/03/2026
(450) 30/04/2017
(732) **Трговско друштво за пиво, слад, оцет, алкохолни и безалкохолни пијалаци ПИВАРА СКОПЈЕ А.Д**
ул. 808, бр. 12, 1000, Скопје, МК
(740) Адвокатско друштво Пепељугоски Ул.”Вељко Влаховиќ” 4/ 1-1, 1000, Скопје
(540)

(591) светло црвена, темно црвена, црна, бела, златна
(551) индивидуална
(510, 511)
кл. 31 пивски слад
кл. 32 пиво

---

(111) **24023** (151) 24/02/2017
(210) ТМ 2016/341 (220) 30/03/2016
(181) 30/03/2026
(450) 30/04/2017
(732) **Трговско друштво за пиво, слад, оцет, алкохолни и безалкохолни пијалаци ПИВАРА СКОПЈЕ А.Д**
ул. 808, бр. 12, 1000, Скопје, МК
(740) Адвокатско друштво Пепељугоски Ул.”Вељко Влаховиќ” 4/ 1-1, 1000, Скопје
(540)

(591) зелена, црвена, златна, бела, црна
(551) индивидуална
(510, 511)
кл. 31 пивски слад
кл. 32 пиво

---

(111) **24014** (151) 24/02/2017
(210) ТМ 2016/342 (220) 30/03/2016
(181) 30/03/2026
(450) 30/04/2017
(732) **Трговско друштво за пиво, слад, оцет, алкохолни и безалкохолни пијалаци ПИВАРА СКОПЈЕ А.Д**
ул. 808, бр. 12, 1000, Скопје, МК
(740) Адвокатско друштво Пепељугоски Ул.”Вељко Влаховиќ” 4/ 1-1, 1000, Скопје
(540)

(591) зелена, црвена, златна, бела, црна
(551) индивидуална
(510, 511)
кл. 31 пивски слад
кл. 32 пиво

---

(111) **24018** (151) 24/02/2017
(210) ТМ 2016/343 (220) 30/03/2016
(181) 30/03/2026

(450) 30/04/2017

(732) **Трговско друштво за пиво, слад, оцет, алкохолни и безалкохолни пијалаци ПИВАРА СКОПЈЕ А.Д**
ул. 808, бр. 12, 1000, Скопје, МК
(740) Адвокатско друштво Пепељугоски Ул.”Вељко Влаховиќ” 4/ 1-1, 1000, Скопје
(540)

(591) зелена, црвена, златна, бела, црна
(551) индивидуална
(510, 511)
кл. 31 пивски слад
кл. 32 пиво

---

(111) **24017**
(210) ТМ 2016/344
(151) 24/02/2017
(220) 30/03/2016
(181) 30/03/2026
(450) 30/04/2017

(732) **Трговско друштво за пиво, слад, оцет, алкохолни и безалкохолни пијалаци ПИВАРА СКОПЈЕ А.Д**
ул. 808, бр. 12, 1000, Скопје, МК
(740) Адвокатско друштво Пепељугоски Ул.”Вељко Влаховиќ” 4/ 1-1, 1000, Скопје
(540)

(591) зелена, црвена, жолта, златна, сребрена, црна, бела
(551) индивидуална
(510, 511)
кл. 31 пивски слад
кл. 32 пиво

---

(111) **24015**
(210) ТМ 2016/345
(151) 24/02/2017
(220) 30/03/2016
(181) 30/03/2026
(450) 30/04/2017

(732) **Трговско друштво за пиво, слад, оцет, алкохолни и безалкохолни пијалаци ПИВАРА СКОПЈЕ А.Д**
ул. 808, бр. 12, 1000, Скопје, МК
(740) Адвокатско друштво Пепељугоски Ул.”Вељко Влаховиќ” 4/ 1-1, 1000, Скопје
(540)

(591) зелена, црена, жолта, златна, сребрена, црна, бела
(551) индивидуална
(510, 511)
кл. 31 пивски слад
кл. 32 пиво

---

(111) **24020**
(210) ТМ 2016/346
(151) 24/02/2017
(220) 30/03/2016
(181) 30/03/2026
(450) 30/04/2017

(732) **Трговско друштво за пиво, слад, оцет, алкохолни и безалкохолни пијалаци ПИВАРА СКОПЈЕ А.Д**
ул. 808, бр. 12, 1000, Скопје, МК
(740) Адвокатско друштво Пепељугоски Ул.”Вељко Влаховиќ” 4/ 1-1, 1000, Скопје
(540)

(591) светло црвена, темно црвена, бела, црна, портокалова
(551) индивидуална
(510, 511)
кл. 31 пивски слад
кл. 32 пиво

---

(111) **24021** (151) 24/02/2017
(210) ТМ 2016/347 (220) 30/03/2016
(181) 30/03/2026
(450) 30/04/2017
(732) **Трговско друштво за пиво, слад, оцет, алкохолни и безалкохолни пијалаци ПИВАРА СКОПЈЕ А.Д**
ул. 808, бр. 12, 1000, Скопје, МК
(740) Адвокатско друштво Пепељугоски Ул.”Вељко Влаховиќ” 4/ 1-1, 1000, Скопје
(540)

(591) светло зелена, темно зелена, црна, бела, црвена, златна
(551) индивидуална
(510, 511)
кл. 31 пивски слад
кл. 32 пиво

---

(111) **24109** (151) 01/03/2017
(210) ТМ 2016/348 (220) 30/03/2016
(181) 30/03/2026
(450) 30/04/2017
(732) **John Player & Sons Limited**
21 Beckett Way, Park West Nangor Road Dublin 12, IE
(740) ИРЕНА КОЦАРЕВА, адвокат
бул. Крсте Мисирков 11, ДТЦ Мавровка лам. Ц 1/10, 1000, Скопје
(540)

(551) индивидуална
(510, 511)
кл. 34 тутун, преработен или сиров; производи од тутун; замени за тутун, кои не се користат во медицински или куративни цели; цигари; цигарилоси; пури; рачни машинки за правење на цигари; туби за цигари; филтери за цигари; хартија за цигари; електронски цигари; течности за електронски цигари; кибрити и артикли за пушачите

---

(111) **24108** (151) 01/03/2017
(210) ТМ 2016/349 (220) 30/03/2016
(181) 30/03/2026
(450) 30/04/2017
(732) **Адвокатско друштво Дебарлиев, Дамески и Ќелешоска**
ул. Мирче Ацев бр. 2, кат 3, Скопје, МК
(540)

DEBARLIEV DAMESKI KELESOSKA
ATTORNEYS AT LAW

(591) жолта
(551) индивидуална
(510, 511)
кл. 35 огласување, водење на работење, управување со работи, канцелариски работи
кл. 41 образовни услуги, подготвување на

наставата, забава, спортски и културни активности
кл. 45 правни услуги , безбедносни услуги за заштиа на имот и лица, лични и општествени услуги што ги даваат трети лица за задоволување на потребите на поединците

---

(111) **24107** (151) 28/02/2017
(210) ТМ 2016/350 (220) 30/03/2016
(181) 30/03/2026
(450) 30/04/2017
(732) **Адвокатско друштво Дебарлиев, Дамески и Ќелешоска**
ул. Мирче Ацев бр. 2, кат 3, Скопје, МК
(540)

(591) темно сина
(551) индивидуална
(510, 511)
кл. 35 огласување, водење на работење, управување со работи, канцелариски работи
кл. 41 образовни услуги, подготвување на наставата, забава, спортски и културни активности
кл. 45 правни услуги , безбедносни услуги за заштиа на имот и лица, лични и општествени услуги што ги даваат трети лица за задоволување на потребите на поединците

---

(111) **24335** (151) 08/03/2017
(210) ТМ 2016/351 (220) 29/03/2016
(181) 29/03/2026
(450) 30/04/2017
(732) **Друштво за производство на акумулатори ТАБ МАК ДОО Пробиштип**
ул. Македонски револуционери бр. 50, Пробиштип, МК
(740) Зафировска Блажена ТАБ МАК ДОО Пробиштип
ул. Македонски револуционери бр. 50, Пробиштип
(540)

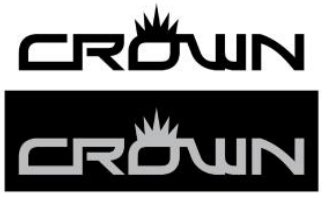

(591) бела и црна, црна и бела
(551) индивидуална
(510, 511)
кл. 9 акумулатори

---

(111) **24106** (151) 28/02/2017
(210) ТМ 2016/352 (220) 31/03/2016
(181) 31/03/2026
(450) 30/04/2017
(732) **ЈЗУ ПСИХИЈАТРИСКА БОЛНИЦА „СКОПЈЕ“ СКОПЈЕ**
ул. „Пролетерска“ бб , Скопје, МК
(540)

(591) жолта, розева и сина
(551) индивидуална
(510, 511)
кл. 44 здравствена заштита

---

(111) **24003** (151) 24/02/2017
(210) ТМ 2016/359 (220) 04/04/2016
(181) 04/04/2026
(450) 30/04/2017

(732) **Hemofarm A.D. farmaceutsko-hemijska industrija Vrsac**
Beogradski put bb,, 26300, Vrsac, RS
(740) ДРУШТВО ЗА ЗАСТАПУВАЊЕ МСА ИП-МИЛОЈЕВИЌ-СЕКУЛИЌ ДОО КУМАНОВО
Србо Томовиќ 36/1-7, 1300, Куманово
(540)

BUPROBOL

(551) индивидуална
(510, 511)
кл. 5 фармацевтски производи

---

(111) **24001** (151) 24/02/2017
(210) ТМ 2016/360 (220) 04/04/2016
(181) 04/04/2026
(450) 30/04/2017
(732) **Hemofarm A.D. farmaceutsko-hemijska industrija Vrsac**
Beogradski put bb,, 26300, Vrsac, RS
(740) ДРУШТВО ЗА ЗАСТАПУВАЊЕ МСА ИП-МИЛОЈЕВИЌ-СЕКУЛИЌ ДОО КУМАНОВО
Србо Томовиќ 36/1-7, 1300, Куманово
(540)

DOLISTA

(551) индивидуална
(510, 511)
кл. 5 лек кој се користи во терапија за заболувања на простата

---

(111) **24544** (151) 05/04/2017
(210) ТМ 2016/469 (220) 06/05/2016
(181) 06/05/2026
(450) 30/04/2017
(732) **Николоски Никола**
ул. Пирин Планина 22 а, Охрид, МК
(540)

(591) сина и златна
(551) индивидуална
(510, 511)
кл. 35 рекламирање, водење на работењето, управување со работата, канцелариски работи
кл. 45 правни услуги, безбедносни услуги за заштита на имот и лица, лични и социјални услуги што ги обезбедуваат трети лица за задоволување на поединци

---

(111) **24545** (151) 05/04/2017
(210) ТМ 2016/470 (220) 06/05/2016
(181) 06/05/2026
(450) 30/04/2017
(732) **Николоски Никола**
ул. Пирин Планина 22 а, Охрид, МК
(540)

(591) сина и златна
(551) индивидуална
(510, 511)
кл. 35 рекламирање, водење на работењето, управување со работата, канцелариски работи
кл. 45 правни услуги, безбедносни услуги за заштита на имот и лица, лични и социјални

услуги што ги обезбедуваат трети лица за задоволување на поединци

(111) **24380** (151) 23/03/2017
(210) ТМ 2016/517 (220) 17/05/2016
(181) 17/05/2026
(450) 30/04/2017

(732) **Друштво за компјутерско програмирање КЛИКОН ТЕХНОЛОГИИ ДОО Кавадарци**
ул. Булевар Македонија бр. 13-8, Кавадарци, МК

(740) Ристе Самарџиев
ул. Булевар Македонија бр. 13-8, Кавадарци

(540)

(591) црна, сина
(551) индивидуална
(510, 511)
кл. 9 уреди за складирање на податоци, имено, тврди дискови, дискови во цврста состојба, дигитални дискови, тврди дискови со меморија во цврста состојба; празни дигитални медиуми за складирање и хибридни дискови; електронски уреди за складирање на податоци, имено, дискови за мрежно складирање, компјутерски хардвер за прикачување, складирање, повраток, превземање, пренос и доставување на дигитална содржина; компјутерски хардвер и софтвер за обработка на складирањето на податоци употребувајќи постојана меморија во цврста состојба, имено, тврди дискови комбинирани со меморија во цврста состојба; уреди за складирање во цврста состојба, имено, постојан медиум за складирање што вклучува интегрирани кола; компјутерски хардвер и софтвер за имплементирање центар на податоци за масивно складирање на компјутерски датотеки, за складирање енкриптирани резервни копии од компјутерски датотеки складирани на друго место; компјутерски уреди за складирање, имено, компјутерски мемориски хардвер и тврди дискови за компјутери; компјутерски уреди за складирање, имено, конфигурирачки системи за складирање на податоци што се состојат од непотребни или потребни низи за дискови; компјутерски системи за правење резервни копии и складирање со повеќекратни отстранувачки непотребни или потребни низи за дискови; компјутерски системи за правење резервни копии на база на непотребни или потребни низи за дискови; компјутерски системи за правење резервни копии на база на отстранувачки тврд диск; надворешни уреди за складирање од областа на надворешни компјутерски тврди дискови што безжично комуницираат со рачни компјутери, таблет компјутери, ноутбук компјутери, лаптоп компјутери, мобилни електронски уреди, мобилни телефони, паметни телефони, MP3 уреди; компјутерски хардвер и софтвер за безжично доставување на содржини; безжични уреди за складирање на податоци, имено, тврди дискови; безжични компјутерски периферии; компјутерски софтвер за употреба во сихронизација, правење резервни копии, пуштање и енкрипција и декрипција на дигитални датотеки, вклучувајќи аудио, видео, текстуални, бинарни, фотографски, графички и мултимедијални датотеки; компјутерски фирмвер за складирање на податоци, повраток на податоци, пристап до податоци, правење резервна копија на податоци, размножување на податоци, достапност на податоци, надоместување на податоци,

превод на податоци и конверзија на податоци; софтвер за организирање и управување со податоци во дистрибуирани компјутерски системи за складирање софтвер за енкрипција на податоци, софтвер за правење резервни копии на кнкриптирани податочни датотеки, софтвер за пристап и надоместување на податочни датотеки, софтвер за превземање компјутерски датотеки преку мрежа, софтвер за прикачување компјутерски датотеки преку мрежа, софтвер за управување со датотеки, софтвер за дозволување компјутерски датотеки да бидат споделени од други, софтвер за креирање и одржување навиртуелен сервер за датотеки дистрибуирани преку мрежа, софтвер за креирање и одржување на дистрибутивен систем за датотеки; софтвер за складирање, пристапување и управување со податоци и мултимедијални содржини на компјутерска мрежа; компјутерски софтвер за сихронизирање на локални компјутерски датотеки, папки, податоци и информации со платформа за складирање на облак; компјутерски софтвер за складирање на податоци за употреба со и инкорпориран во компјутерски уреди за складирање; софтвер за управување со складирање на податоци; компјутерски софтвер за складирање на информации, имено, софтвер за обработка и складирање на податоци што вклучува уреди за складирање во цврста состојба; софтвер за обработка и складирање на податоци употребувајќи низи за дискови; компјутерски софтвер за употреба во снимање, дуплицирање и враќање на оригиналното фабричко ниво на тврдиот диск, за употреба во зачувување и враќање на софтверски програми и информации во компјутер, за употреба во извршување дијагностика на тврди дискови, за употреба во врска со компјутерски тврди дискови заради складирање, правење резервни копии и повраток на информации, за употреба во врска со складирање на податоци, управување со податоци и интерконекција, и управување и работа на уреди за складирање на податоци, за употреба во правење резервни копии на податоци од компјутерски тврди дискови, правење резервни копии на компјутерски мрежи, повраток на податоци; софтвер за да дозволи некористениот простор на дискот на корисничкиот компјутер да учествува во формирањето на дел од голема координатна мрежа за дистрибуирано складирање на податоци, софтвер за оптимизирање при насочување преку голема дистрибутивна координатна компјутерска мрежа; софтвер за онлајн купување на простор за складирање за компјутерски податоци; софтвер за обезбедување стриминг на видео преку мрежа; софтвер за обезбедување интерфејс за програмирање на апликации што дозволува трети лица да креираат апликации; софтвер за обезбедување и управување на социјални мрежи; компјутерски софтвер дизајниран да екнодира и декодира податоци; софтвер за објавување податоци и дозволување пристап до податоци; софтвер за учество во децентрализиран систем за складирање; софтвер за пребарување на податоци; компјутерски приклучни станици за складирање, имено, адаптер што овозможува податоците содржани на преносни дискови или USB уреди за складирање што се поврзани со адаптерот да се споделат или пристапат; приклучни кабли; приклучни станици за дискови и електронски приклучни станици; додатоци за уреди за складирање на податоци, имено, електрични конектори, жици, кабли, адаптери; компјутерски приклучни кабли и адаптери; приклучни станици за уреди за складирање на

податоци; интерфејси за компјутери; мултимедиумски интерфејс за висока дефиниција (HDMI) кабли; интерфејс за периферни компоненти (PCI) хардвер; конектори и адаптери за употреба со преносливи електонски уреди; компјутерски периферни уреди; USB тврди дискови; USB кабли; монтажни рамки за компјутерски хардвер; електрични напојувања; напојувања за уреди за складирање на податоци; футроли за преносни тврди дискови; единици за ладење за компјутерски хардвер; единици за ладење за уреди за складирање на податоци; USB хардвер; празни USB мемории; USB компјутерски сигурносен клуч

кл. 35 рекламирање; водење на работењето; управување со работата; канцелариски работи, онлајн бизнис вмрежување, рекламирање, маркетинг и промотивни услуги за трговските друштва, услуги на регистрација, препис, составување, собирање или систематизација на пишани комуникации и регистрации, како и собирање математички или статистички податоци, деловни консултантски услуги во областа на информатичката технологија; консултантски услуги за деловен менаџмент; услуги на стратегиско планирање за областа на информатичка технологија; услуги на онлајн, услуги на раководење со бази на податоци; услуги во деловниот процес што се обезбедуваат однадвор во областа на информатичката технологија; услуги на раководење на односите со клиентите; услуги на електронска трговија, имено, обезбедување информации за производи и услуги преку телекомуникациски мрежи за рекламирање и продажба; услуги на таксономија, имено, класификација и организација на податоци за раководење со записи/евиденција; обезбедување вебсајт со онлајн место за продажба за продавачи и купувачи на компјутерски стоки и услуги организирање на изложби, конференции, семинари и настани за вмрежување за деловни цели

кл. 38 телекомуникациски услуги имено, електронски пренос на податоци, пораки и информации помеѓу компјутери, мобилни и рачни уреди и жичени и безжични уреди за комуникација; овозможување на корисниците да пренесуваат пораки, коментари, мултимедијални содржини, слики, текст, информации и други кориснички содржини преку глобална компјутерска мрежа и други компјутерски и комуникациски мрежи; овозможување на онлајн линкови за комуникација што ќе ги носат корисниците до други вебсајтови; овозможување на онлајн форуми, соби за разговор и електронски огласни табли на кои корисниците ќе можат да објавуваат, бараат, споделуваат, критикуваат, оценуваат и да коментираат на предмети од интерес; овозможување на пристап до компјутерски, електронски и онлајн бази на податоци; услуги за емитување на аудио, текст, видео и мултимедијални содржини преку компјутерски и електронски комуникациски мрежи, имено, качување, објавување, истакнување, означување и електронски пренос на податоци, аудио и видео; voip услуги (протокол глас преку интернет) овозможување пристап до компјутерски бази на податоци во полињата на забава и едукација; овозможување пристап до компјутерски бази на податоци во полето на социјално вмрежување; овозможување на телекомуникациска инфрасутруктура што овозможува споделување на блогови, фотографии, видеа, аудио емитување и други аудио-визуелни материјали; овозможување на телекомуникациска инфрасутруктура што овозможува создавање и ажурирање на персонални електронски веб страни со корисничка содржина

кл. 42 компјутерски услуги, имено, хостирање на електронски простор за други, за организирање и спроведување на состаноци, настани и интерактивни дискусии преку интернет или други комуникациски мрежи; хостирање на виртуелни заедници за веќе регистрираните корисници да агрегираат информации и ресурси и да се вклучат во социјално и бизнис вмрежување; хостирање на дигитални содржини онлајн; хостирање на компјутерски софтверски апликации за други; хостирање на интерактивен вебсајт и онлајн софтвер (што не се симнува/non-downloadable) за прикачување, симнување, постирање, покажување, истакнување, означување, споделување и пренесување на пораки, коментари, мултимедијални содржини, слики, текст, информации и други содржини создадени од корисниците; овозможување на вебсајт со софтвер (што не се симнува) во полињата на бизнис вмрежување, маркетинг, вработување, регрутирање, рекламирање, маркетинг и промоција; овозможување на онлајн софтвер (што не се симнува) што им овозможува на корисниците да пребаруваат, лоцираат и да комуницираат со други корисници преку електронски комуникациски мрежи, за вршење на истражувања и анкети, за следење на онлајн референци за бизниси, организации, можности за кариери и работни места и бизнис теми; овозможување на онлајн компјутерски бази со податоци и онлајн бази со податоци со можност за пребарување во полињата на бизнис и професионално вмрежување; апликациски провајдер на услуги; обезбедување на информации од пребарувачки индекси и бази на информации, вклучувајќи текст, електронски документи, бази на податоци, графика и аудио-визуелни информации, преку глобални компјутерски мрежи или други комуникациски мрежи; овозможување на привремено користење на софтвер (што не се симнува); компјутерски услуги од областа на индивидуално прилагодени веб страни што содржат информации дефинирани од корисникот, лични профили, аудио и слики, научно и индустриско истражување; компјутерско програмирање; компјутерски услуги, имено, онлајн услуги за персонализирани информации; овозможување на користење на софтвер; дизајн и развој на компјутерски софтвер за други; создавање и одржавање на вебстрани што овозможуваат онлајн заедница за реклами и маркетинг; хостирање на онлајн заедница во која регистрираните корисници можат да споделуваат информации, слики, аудио и видео содржини и меѓусебно да комуницираат и соработуваат, да формираат групи и да се вклучат во социјално вмрежување, анализа на компјутерски системи, планирање на компјутерски системи, интеграција на компјутерски системи и компјутерски дизајн, софтвер-како-услуга; дизајнирање, инсталирање, одржување и поправка на компјутерски софтвер; интеграција на компјутерски системи и мрежи; услуги за изработка на база на податоци; услуги за компјутерско програмирање; обезбедување услуги на хостирање на вебсајт, изготвување на вебсајт за други и онлајн веб страници правени по нарачка кои содржат информации дефинирани за корисниците, вклучувајќи онлајн веб линкови до други веб сајтови; консултантски услуги за други при избор, спроведување и употреба на компјутерски софтвер што се користи за мониторинг и раководење со трансакции и активности во средина критична за мисијата; услуги на техничка поддршка, имено, услужен пулт/пулт за помош и услуги за решавање на проблеми за ит инфраструктура, компјутерски хардвер, компјутерски софтвер и компјутерски

периферни уреди; услуги на податочно рударење (data mining); услуги за раководење со информации, имено, дејствување како провајдер на услуги за апликација во областа на раководење со знаење за хостирање на компјутерски софтвер за апликација за прибирање, уредување, организирање, модифицирање, букмаркирање, пренос, складирање и споделување на податоци и информации; дизајн на компјутери по нарачка за други; услуги на резервна копија на податоци (data backup) и враќање на податоци (data restoration); услуги за миграција на податоци; услуги за енкрипција на податоци; компјутерски услуги, имено, администрирање на компјутерски систем за други; изнајмување и лизинг на компјутерски хардвер и компјутерски периферни уреди; компјутерски услуги, имено, услуги на cloud компјутерска обработка во смисла на asp провајдер преку дистрибуирана мрежа на компјутери и сервери што хостираат софтверски апликации за продуктивност и административни софтверски апликации на други; cloud компјутерска обработка со софтвер за употреба при раководење со база на податоци; компјутерски услуги, имено, интегрирање на приватни и јавни средини на cloud обработка; компјутерски услуги, имено, услуги на cloud провајдер за хостирање; консултантски услуги во областа на cloud обработка; услуги на технички консултации во областите на архитектура на центар на податоци, јавни и приватни решенија за cloud компјутерска обработка, и евалуација и спроведување на интернет технологија и услуги; ажурирање и одржување на компјутерски софтвер базиран на cloud преку онлајн ажурирања, унапредувања и дополнувања; консултации за компјутерски софтвер; дизајн на компјутерски хардвер и софтвер; компјутерски услуги, имено, далечинско и son-site раководење на системи за информатичка технологија (ИТ) и софтверски апликации за други; развивање на софтвер за деловна технологија и консултантски услуги; услуги на компјутерско програмирање за други во областа на раководење со софтверска конфигурација; развивање на компјутерски софтвер во областа на мобилни апликации; консултантски услуги во областа на софтверот како услуга; инсталирање и одржување на компјутерски софтвер; хостирање на софтвер, вебсајтови и други компјутерски аппликации на други на виртуелен приватен сервер
кл. 45 овозможување на лични и социјални услуги што ќе ги задоволат потребите на индивидуите; услуги за социјализација и вмрежување; овозможување на информации во полето на личен развој, имено, самоподобрување, самоисполнување, добротворни, филантропски, волонтерски, јавни и услуги за заедницата, и хуманитарни активности; лиценцирање на компјутерски софтвер и други технологии

---

(111) **24379** (151) 23/03/2017
(210) ТМ 2016/565 (220) 01/06/2016
(181) 01/06/2026
(450) 30/04/2017
(732) **Haver Ecza Deposu AS**
Eseinsehir Mah. Necip Fazil Bulv. Haseki Sok. No.20, Umraniye, Istanbul, TR
(740) Адвокатско друштво Пепељугоски Ул.”Вељко Влаховиќ” 4/ 1-1, 1000, Скопје
(540)

SELOPARIN

(551) индивидуална
(510, 511)
кл. 5 фармацевтски производи

---

(111) **24276** (151) 07/03/2017
(210) ТМ 2016/574 (220) 03/06/2016

(181) 03/06/2026
(450) 30/04/2017
(732) **FIL Limited**
Pembroke Hall, 42 Crow Lane, Pembroke HM 19, P.O. Box HM 670 Hamilton HMCX, BM
(740) БИНСО Д.О.О. СКОПЈЕ
ул. “Народен фронт” 7/4 П.О. Бокс 768
(540)

(551) индивидуална
(510, 511)
кл. 36 финансиски услуги; услуги за осигурување; услуги за инвестирање; меѓународни и домашни инвестициони фондови; услуги за управување со инвестиции на основа на слободно одлучување (според лично убедување); советодавни услуги за инвестиции; заеднички фондови и услуги поврзани со тоа; пензии и услуги поврзани со тоа; посредување за хартии од вредност и услуги поврзани со тоа; банкарско работење и услуги поврзани со тоа; старателство (повереништво) и услуги поврзани со тоа; услуги за управување со портфолија, заеднички фондови, пензии и старателство (повереништво); финансиско управување и планирање; финансиски совети; услуги за кредити; услуги за менаџирање со кредит; услуги во областа на инвестиционо банкарство, корпоративни финансии и вложување со ризик (venture capital); услуги за личен акционерски капитал (private equity); услуги во областа на недвижниот имот; услуги за инвестиции во областа на недвижниот имот; осигурување на хартии од вредност (securities underwriting); услуги за деривативи (derivative) и менувачки услуги (размена на валути); обезбедување информации, давање совети и консултации кои се однесуваат на хартии од вредност, финансии и инвестиции; информативни услуги на интерактивни датотеки кои се однесуваат на хартии од вредност, финансии и инвестиции; услуги за кредитни и дебитни картички; услуги за плаќање со парични средства; овозможување на обезбедени и необезбедени заеми; размена на парични средства; проценка на вредноста на антиквитети; посредување; услуги за гаранција (surety); собирање на добротворни фондови; давање заем врз основа на обезбедување (security); заеми на рати (instalment loans); хипотекарно банкарство (mortgage banking); услуги за ликвидација на фирми; берзанско котирање (понудување); наплата на закупнина; услуги на финансиски анализи за бизниси; обезбедување на информации, давање совети и консултации кои се однесуваат на горенаведеното

---

(111) **24278** (151) 07/03/2017
(210) ТМ 2016/583 (220) 06/06/2016
(181) 06/06/2026
(450) 30/04/2017
(300) 14939854 18/12/2016 EM
(732) **FIL Limited**
Pembroke Hall, 42 Crow Lane, Pembroke HM 19, P.O. Box HM 670 Hamilton HMCX, BM
(740) БИНСО Д.О.О. СКОПЈЕ
ул. “Народен фронт” 7/4,п.п. 768, 1000 Скопје
(540)

(591) бела, сина, црвена
(551) индивидуална
(510, 511)
кл. 36 финансиски услуги; услуги за осигурување; услуги за инвестирање; меѓународни и домашни инвестициони фондови; услуги за управување со инвестиции на основа на слободно одлучување (според лично убедување); советодавни услуги за инвестиции; заеднички

фондови и услуги поврзани со тоа; пензии и услуги поврзани со тоа; посредување за хартии од вредност и услуги поврзани со тоа; банкарско работење и услуги поврзани со тоа; старателство (повереништво) и услуги поврзани со тоа; услуги за управување со портфолија, заеднички фондови, пензии и старателство (повереништво); финансиско управување и планирање; финансиски совети; услуги за кредити; услуги за менаџирање со кредит; услуги во областа на инвестиционо банкарство, корпоративни финансии и вложување со ризик (venture capital); услуги за личен акционерски капитал (private equity); услуги во областа на недвижниот имот; услуги за инвестиции во областа на недвижниот имот; осигурување на хартии од вредност (securities underwriting); услуги за деривативи (derivative) и менувачки услуги (размена на валути); обезбедување информации, давање совети и консултации кои се однесуваат на хартии од вредност, финансии и инвестиции; информативни услуги на интерактивни датотеки кои се однесуваат на хартии од вредност, финансии и инвестиции; услуги за кредитни и дебитни картички; услуги за плаќање со парични средства; овозможување на обезбедени и необезбедени заеми; размена на парични средства; проценка на вредноста на антиквитети; посредување; услуги за гаранција (surety); собирање на добротворни фондови; давање заем врз основа на обезбедување (security); заеми на рати (instalment loans); хипотекарно банкарство (mortgage banking); услуги за ликвидација на фирми; берзанско котирање (понудување); наплата на закупнина; услуги на финансиски анализи за бизниси; обезбедување на информации, давање совети и консултации кои се однесуваат на горенаведеното

(111) **24275** (151) 07/03/2017
(210) ТМ 2016/585 (220) 07/06/2016
(181) 07/06/2026
(450) 30/04/2017
(732) **B.Braun Melsungen AG**
Carl-Braun-Strasse 1 34212 Melsungen, DE
(740) Адвокатско друштво Пепељугоски Ул.”Вељко Влаховиќ” 4/ 1-1, 1000, Скопје
(540)

Paracetamol Braun

(551) индивидуална
(510, 511)
кл. 5 фармацевтски производи, раствори за вбризгување и инфузии

(111) **24378** (151) 23/03/2017
(210) ТМ 2016/598 (220) 07/06/2016
(181) 07/06/2026
(450) 30/04/2017
(732) **ETİ GIDA SANAYİ VE TİCARET ANONİM ŞİRKETİ**
Organize Sanayi Bolgesi 11. Cadde, ESKISEHIR, TR
(740) Друштво за застапување од областа на индустриската сопственост ЖИВКО МИЈАТОВИЌ АНД ПАРТНЕРС ДОО Скопје Ул. Даме Груев бр. 3/2-11 1000 Скопје
(540)

(591) сите нијанси на црвена, сите нијанси на портокалова, сите нијанси на жолта и кафена, сите нијанси на розе, сите нијанси на зелена, црна, бела
(551) индивидуална
(510, 511)

кл. 30 бисквити, чоколада, пецива, крекери, вафли, торти, тортички, десерти, сладоледи, сладоледи (мраз за јадење)

---

(111) **24469** (151) 31/03/2017
(210) ТМ 2016/721 (220) 20/07/2016
(181) 20/07/2026
(450) 30/04/2017
(732) **Too Faced Cosmetics, LLC**
18231 McDurmott West, Suite 100, Irvine, CA 92614, US
(740) ПЕТОШЕВИЌ ДООЕЛ СКОПЈЕ
ул. Орце Николов 68/4 реон 20, 1000, Скопје
(540)

TOO FACED

(551) индивидуална
(510, 511)
кл. 3 козметика и козметички препарати

---

(111) **24470** (151) 04/04/2017
(210) ТМ 2016/722 (220) 20/07/2016
(181) 20/07/2026
(450) 30/04/2017
(732) **Илиевски Љупчо**
ул. Рилски Конгрес бр.65, 1000, Скопје, МК
(740) АГЕНЦИЈА ЗА ИНТЕЛЕКТУАЛНА СОПСТВЕНОСТ АРТПИЦК ДООЕЛ СКОПЈЕ
ул. Јосиф Јосифовски Свештарот бр.39/28, 1000, Скопје
(540)

(591) црна, бела, виолетова, сива
(551) индивидуална
(510, 511)
кл. 25 облека
кл. 35 услуги при продажба на големо и мало и увоз-извоз на облека
кл. 40 обработка на материјали, доработка на текстил, составување материјали (составување материјали по нарачка за трети лица), шиење, кројачки услуги

---

(111) **24471** (151) 04/04/2017
(210) ТМ 2016/723 (220) 20/07/2016
(181) 20/07/2026
(450) 30/04/2017
(732) **Reckitt & Colman (Overseas) Limited**
Dansom Lane, Hull, HU8 7DS, , GB
(740) Друштво за застапување од областа на индустриската сопственост ЖИВКО МИЈАТОВИЌ АНД ПАРТНЕРС ДОО Скопје
Ул. Даме Груев бр. 3/2-11 1000 Скопје
(540)

(591) бела, црна, сина, сива, сребрена, зелена, сите нијанси на розева, кожа боја
(551) индивидуална
(510, 511)
кл. 3 немедицински тоалетни препарати; козметички и препарати за убавина; навлажнувачки креми, лосиони, пени и гелови; ексфолијанти; препарати за чистење на кожата; препарати за белеење сите за лична употреба; препарати за депилација; восоци за депилација; инхибитори за повторно растење на влакна; препарати, вклучувајќи креми, гелови и пени, за употреба пред, за време на и после бричење или отстранување на влакна; марамчиња за

депилација; импрегнирани марамчиња и влошки за нега на кожата
кл. 8 рачни инструменти за употреба во бричење, депилација и епилација; електрични машинки за бричење; електрични машинки за шишање; електрични тримери за влакна; електрични машинки за потстрижување; епилатори; рачни инструменти за инхибација на повторно растење на влакна; уреди за отстранување на влакна (рачни инструменти) што користат интензивно пулсирачко светло за уништување на фоликули од влакна; електрични уреди (рачни инструменти) што инхибираат повторно растење на влакна со насочување интензивно пулсирачко светло на фоликулите од влакна; бричеви; жилети; неелектрични бричеви; шпатули за нанесување на жежок восок; делови и фитинзи за горенаведените производи

---

(111) **24472** (151) 04/04/2017
(210) ТМ 2016/726 (220) 21/07/2016
(181) 21/07/2026
(450) 30/04/2017

(732**) Глигориеска Маргарита**
Долно Седларце Ул. 101 бр.бб, Брвеница, Тетово, МК

(740) Адвокатско друштво Пепељугоски Ул.”Вељко Влаховиќ” 4/ 1-1, 1000, Скопје

(540)

(591) црна, зелена
(551) индивидуална
(510, 511)

кл. 20 мебел, огледала, рамки за слики, производи од дрво, плута, трска, рогозина, врбови прачки, арамтура за домаќинство /неметална/, арматура за кревет /неметална/, бамбус, бифе на тркалца /покуќнина/, брави /неелектрични, неметални/, дивани, дрвени ленти, дрвени плочи /панели/ за домаќинство, дрвени рамки за кревет, држачи во излози, душеци, жардињери /покуќнина/, заглавници, закачалки за костуми, закачалки /мебел/, канабиња, канцелариски мебел, картотеки /мебел/, полици за класери /мебел/, клинови /неметални/, клупи /мебел/, полици за закачување клучеви, полици за книжарници, ковчежиња покуќнина/, колички /покуќнина/, комоди, корнизи за пердиња /неметални/, кревети, неметални тркалца за кревети, куки за костуми /неметални/, куки за пердиња, кутии за накит, кутии од дрво или пластичен материјал, летвички за рамки, маси, маси за пишување, масичка за ставање јадење, метална покуќнина, метални маси, метални столови, мијалници, наслонувачи, наслонувачи за глава, нитни /неметални/, обрачи за пердиња, ормани, ормани со прегради, палети за транспорт, паравани /покуќнина/, перници, плочи за маси, плочници /покуќнина/, врати за покуќнина, дрвени плочи за покуќнина, пластични детали за покуќнина, полици за покуќнина, тркалца за покуќнина, полици, прозорци (окови за прозорци) неметални, просребрено стакло /производство на огледала/, простирки, пултови, рамки за слики, решеткасти подови, сандаци, канти, скали, софи, стаклени ормари, сталак за списанија, сталак за читање, сталак/мебел/, стилски мебел, столарска маса, столови, столови без наслонувач /табуретки/, столови за починување /покуќнина/, тоалетни масички, трска за плетење, украсни sидни апликации, украсување /декорација/, уметнички предмети од дрво, восок, гипс или пластични

маси, училишен мебел, фиоки, фризерски столови, цилиндри за пердиња, маси за цртање, држач за чадори, шанкови /тезги/, закачалки за шапки, шини за пердиња, шкафови за садови, шкафови за храна
кл. 42 архитектура, внатрешно уредување, графичка уметност (графички цртачи) /дизајнери/, инженерски нацрти, консултации во врска со внатрешно уредување, проектирање

---

(111) **24473** (151) 04/04/2017
(210) ТМ 2016/728 (220) 22/07/2016
(181) 22/07/2026
(450) 30/04/2017
(732) **Goya Foods, Inc.**
350 County Rd. Jersey City, NJ 07307, US
(740) Адвокатско друштво Пепељугоски Ул.”Вељко Влаховиќ” 4/ 1-1, 1000, Скопје
(540)

GOYA

(551) индивидуална
(510, 511)
кл. 29 месо, риба, живина и дивеч, месни преработки, конзервирано, смрзнато, сушено и варено овошје и зеленчук, желе, џемови, компоти, јајца, млеко и млечни производи, масла и масти за јадење
кл. 30 кафе, чај, какао, шеќер, ориз, тапиока, саго, замена за кафе; брашно и производи од жита, леб, производи од тесто и слатки, сладолед; мед, меласа; квасец, прашок за печење, сол, сенф; оцет, сосови (како мирудии); мирудии; мраз
кл. 32 пиво, минерална и сода-вода и други безалкохолни пијалаци, пијалаци од овошје и овошни сокови, сирупи и други препарати за производство на пијалаци

---

(111) **24474** (151) 04/04/2017
(210) ТМ 2016/733 (220) 25/07/2016
(181) 25/07/2026
(450) 30/04/2017
(732) **Fortex Nutraceuticals LTD Sofia Aleksandar Pushkin bul. No. 34, 1618, Sofia, BG**
(740) БРЕНДПРОТЕКТ ДООЕЛ, СКОПЈЕ ул. Љубица Георгиева бр. б-б, 1000, Скопје
(540)

ПРОБИЕН

(551) индивидуална
(510, 511)
кл. 5 диететски додатоци, диететски и хранливи додатоци, хранлив додаток замена за оброк за зголемување на енергија, белковини како диететски додатоци, полен како диететски додаток, прополис како диететски додаток, ензими како диететски додаток, лецитин како диететски додаток, гликоза како диететски додаток, алгинати како диететски додатоци, протеини како диететски додатоци, казеин како диететски додаток, диететски пијалаци за медицинска употреба, диететски супстанции за медицинска употреба, матичен млеч како диететски додаток, пченични никулци како диететски додаток, ленено семе како диететски додаток, диететски прехранбени производи за медицинска употреба, минерални додатоци на храната, хранливи додатоци за медицинска употреба
кл. 30 додатоци на јадења, алги (додатоци на јадења), матичен млеч за човечка исхрана што не е за медицинска употреба
кл. 35 продажба на големо и продажба на мало на: диететски додатоци, диететски и хранливи додатоци, хранлив додаток замена за оброк за зголемување на енергија, белковини како диететски додатоци, полен како диететски додаток, прополис како диететски додаток, ензими како диететски додаток, лецитин како диететски додаток, гликоза како диететски додаток, алгинати како диететски додатоци, протеини како

диететски додатоци, казеин како диететски додаток, диететски пијалаци за медицинска употреба, диететски супстанции за медицинска употреба, матичен млеч како диететски додаток, пченични никулци како диететски додаток, ленено семе како диететски додаток, диететски прехранбени производи за медицинска употреба, минерални додатоци на храната, хранливи додатоци за медицинска употреба, додатоци на јадења, алги (додатоци на јадења), матичен млеч за човечка исхрана што не е за медицинска употреба

(111) **24475** (151) 04/04/2017
(210) ТМ 2016/734 (220) 25/07/2016
(181) 25/07/2026
(450) 30/04/2017
(732**) Fortex Nutraceuticals LTD Sofia Aleksandar Pushkin bul. No. 34, 1618, Sofia, BG**
(740) БРЕНДПРОТЕКТ ДООЕЛ, СКОПЈЕ
ул. Љубица Георгиева бр. б-б, 1000, Скопје
(540)

ФИТОЛОР

(551) индивидуална
(510, 511)
кл. 5 диететски додатоци, диететски и хранливи додатоци, хранлив додаток замена за оброк за зголемување на енергија, белковини како диететски додатоци, полен како диететски додаток, прополис како диететски додаток, ензими како диететски додаток, лецитин како диететски додаток, гликоза како диететски додаток, алгинати како диететски додатоци, протеини како диететски додатоци, казеин како диететски додаток, диететски пијалаци за медицинска употреба, диететски супстанции за медицинска употреба, матичен млеч како диететски додаток, пченични никулци како диететски додаток, ленено семе како диететски додаток, диететски прехранбени производи за медицинска употреба, минерални додатоци на храната, хранливи додатоци за медицинска употреба кл. 30 додатоци на јадења, алги (додатоци на јадења), матичен млеч за човечка исхрана што не е за медицинска употреба кл. 35 продажба на големо и продажба на мало на: диететски додатоци, диететски и хранливи додатоци, хранлив додаток замена за оброк за зголемување на енергија, белковини како диететски додатоци, полен како диететски додаток, прополис како диететски додаток, ензими како диететски додаток, лецитин како диететски додаток, гликоза како диететски додаток, алгинати како диететски додатоци, протеини како диететски додатоци, казеин како диететски додаток, диететски пијалаци за медицинска употреба, диететски супстанции за медицинска употреба, матичен млеч како диететски додаток, пченични никулци како диететски додаток, ленено семе како диететски додаток, диететски прехранбени производи за медицинска употреба, минерални додатоци на храната, хранливи додатоци за медицинска употреба, додатоци на јадења, алги (додатоци на јадења), матичен млеч за човечка исхрана што не е за медицинска употреба

(111) **24498** (151) 04/04/2017
(210) ТМ 2016/735 (220) 25/07/2016
(181) 25/07/2026
(450) 30/04/2017
(732**) Здружение од областа на уметноста, културата, традицијата и забавата АСТЕРИОН 5 Битола**
ул. Кочо Палигора бр. 13, Битола, МК
(740) БЕРИН Д.О.О. СКОПЈЕ
ул.Македонија бр.27/2/22, 1000 Скопје
(540)

(591) сина, зелена, кафена, портоклаова, црна, бела
(551) индивидуална
(510, 511)
кл. 16 хартија, картон и производите од нив што не се опфатени со другите класи, печатени работи, книговезнички материјал, канцелариски материјал, лепила за канцелариска и куќна употреба, машини за пишување и канцелариски прибор (освен мебел), материјали за пакување што не се опфатени во другите класи, печатарски букви, клишиња, весници, печатени изданија, печатарски производи, публикации, брошури, фотографии, известувања, книги, нацрти, програми за сувенири
кл. 21 сувенири, скулптури, статуетки, плакети и уметнички дела, изработени од материјали како порцелан, теракота или стакло, вклучени во класата
кл. 35 огласување; водење на работење; управување со работи; ширење на рекламен материјал (трактати, проспекти, печатени материјали, примероци); изложби (организирање на изложби) во комерцијални и рекламни цели; организирање на саеми за изработувачи на сувенири, скулптури, статуетки, плакети и уметнички дела изработени од материјали како порцелан, теракота, стакло, хартија, благородни метали и нивните легури, кожа и имитација од кожа, тантели, везови во комерцијални и рекламни цели; изнајмување рекламен простор, јавно мислење (испитување на јавното мислење), on-line рекламирање по пат на компјутерска мрежа, објавување рекламни текстови, обработка на текстови, организирање дејности и советување за организирање дејности, организирање изложби во комерцијални и рекламни цели, on-line рекламирање по пат на компјутерска мрежа, односи со јавност, претплата на весници, промоција, бизнис менаџмент на ракотворци за промоција и изготвување на ракотворби и методи на ракотворство во различни техники и со различни материјали
кл. 42 образовни услуги, подготвување настава, забава, спортски и културни активности, информации за образовни и забавни настани, услуги врзани за исполнување на слободното време, објавување книги, приредби (одржување на приредби), разонода, разонода (упатство за разонода), разонода по пат на радио, разонода по пат на телевизија, манифестации, конференции (организирање и водење конференции), форуми од областа на креативните индустрии, забавни паркови, изложби (организирање изложби) во културни или воспитни цели, изнајмување видео ленти, натпревари (организирање натпревари) /обука или забава/, организирање на хуманитарни акции, прием на хуманитарни пратки, организирање и учество на манифестации, саеми, семинари, трибини, промоции од областа на културата и уметноста, забавата, изработка на народни ракотворби и рачни изработки и сувенири од најразлични видови материјали, едукативни работилници, фотографски услуги, on-line електронско издавање на книги и периодични списанија, компјутерско персонално издавателство, електронски публикации (не можат да се даунлодираат); пружање on-line публикации; издавање електронски книги и часописи on-line; пружање публикации со глобална компјутерска мрежа или интернет што можат да се пребаруваат; публикации и

дистрибуција на печатени медиуми и снимки; услуги на аудио и визуелни забави и едукации

(111) **24476** (151) 04/04/2017
(210) ТМ 2016/738 (220) 26/07/2016
(181) 26/07/2026
(450) 30/04/2017
(732) **Osman Nuri Polat**
Njesia Bashkiake Nr.7, Rruga Kavajes, Nr. 138 Tirane, Tirane, AL
(740) Адвокатско друштво Јоанидис
ул. Домбас бр. 14/1-1, 1000, Скопје
(540)

(591) црна и розева
(551) индивидуална
(510, 511)
кл. 3 парфимерија и козметика; козметика за животни; нетоалетни препарати за медицинска употреба; парфеми, цветни парфеми, колонска вода; производи за заштита од сонцето и тен; сврзувачки елементи; лосиони за мажи; креми; млеко; прав; кармин; лакови; шампон; бои или природен шампон; прав; производи епилатор; сапуни, детергенти; тоалетни сапуни, креми за бричење; дезодоранси, лични дезодоранти и решенија; етерични масла за лична употреба; масла за есенција; сапун за бричење комплет; масла за бања; сунѓери за капење; крем за бања; соли за тоалетна бања; етерични масла; производи за додаток или отстранувачи на мирис; арома; производи за ароматизација или боење; моливи за веѓа; моливи за очи; сенка за очи; пудра за лице во прав; отстранувач на шминка за очи; млеко за лице; детергенти; препарати за нега на косата; масла за брави; хена; лосиони за коса; креми за коса; спреј за коса; деколоранти за косата; лак за нокти; комплетна козметика; паста за заби

(111) **24426** (151) 29/03/2017
(210) ТМ 2016/739 (220) 26/07/2016
(181) 26/07/2026
(450) 30/04/2017
(732) **Империал Тобако ТКС а.д. Скопје**
ул. 11 Октомври 125, П Фах 37, 1000, Скопје, МК
(740) ИРЕНА КОЦАРЕВА, адвокат
бул. Крсте Мисирков 11, ДТЦ Мавровка лам. Ц 1/10, 1000, Скопје
(540)

(591) сива, златна, црна, бела
(551) индивидуална
(510, 511)
кл. 34 тутун, преработен или сиров; производи од тутун; замени за тутун, кои не се користат во медицински или куративни цели; цигари; цигарилоси; пури; рачни машинки за правење на цигари; туби за цигари; филтери за цигари; хартија за цигари; електронски цигари; течности за електронски цигари; кибрити и артикли за пушачи

(111) **24477** (151) 04/04/2017
(210) ТМ 2016/740 (220) 26/07/2016
(181) 26/07/2026
(450) 30/04/2017
(732) **Акционерско друштво за производство и промет на вино ВИНАРСКА ВИЗБА - ТИКВЕШ експорт-импорт АД Скопје**

ул. 810 бр. 2, 1000, Скопје, МК
(740) Адвокатско друштво Пепељугоски Ул.”Вељко Влаховиќ” 4/ 1-1, 1000, Скопје
(540)

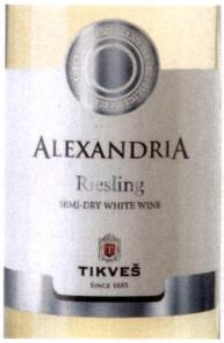

(591) сива, бела, црна, црвена, жолта
(551) индивидуална
(510, 511)
кл. 33 вино

---

(111) **24478** (151) 04/04/2017
(210) ТМ 2016/741 (220) 26/07/2016
(181) 26/07/2026
(450) 30/04/2017
(732) **Teva Pharmaceutical Industries Ltd. Science Based Industries Campus, Har Hotzvim P.O. Box 1142, Jerusalem 91010, IL**
(740) Друштво за застапување од областа на индустриската сопственост ЖИВКО МИЈАТОВИЌ АНД ПАРТНЕРС ДОО Скопје Ул. Даме Груев бр. 3/2-11 1000 Скопје
(540)

TACNI

(551) индивидуална
(510, 511)
кл. 5 имуносупресант кај пациенти по трансплантација на цврст орган и во случај на акутно отфрлање на трансплантант

---

(111) **24499** (151) 04/04/2017
(210) ТМ 2016/744 (220) 27/07/2016
(181) 27/07/2026
(450) 30/04/2017
(732) **LRC Products Limited**
103-105 Bath Road, Slough, SL1 3UH, GB
(740) Друштво за застапување од областа на индустриската сопственост ЖИВКО МИЈАТОВИЌ АНД ПАРТНЕРС ДОО Скопје Ул. Даме Груев бр. 3/2-11 1000 Скопје
(540)

MOTION GEL

(551) индивидуална
(510, 511)
кл. 10 ортопедски, ортотички, за педикир, и за грижа за стапала апарати и инструменти; ортопедски обувки, ортопедски производи; ортопедски влошки и ѓонови; делови и фитинзи за ортопедски обувки
кл. 25 обувки; влошки; влошки и ѓонови за обувки; внатрешни ѓонови; трикотажа; делови и фитинзи за обувки

---

(111) **24479** (151) 04/04/2017
(210) ТМ 2016/757 (220) 03/08/2016
(181) 03/08/2026
(450) 30/04/2017
(732) **Yulong Computer Telecommunication Scientific (Shenzhen) Co., Ltd.**
2/F, Building 2, Coolpad Cyber Harbor, Hi-Tech Industrial Park (North), Nanshan District, Shenzhen, CN
(740) БЕРИН Д.О.О. СКОПЈЕ
ул.Македонија бр.27/2/22, 1000 Скопје
(540)

(551) индивидуална
(510, 511)
кл. 9 паметни часовници (smartwatches); мрежни рутери; апликации за компјутерски софтвер, со можност за превземање (downloadable); педометри; паметни телефони (smartphones), следачи на активности погодни за носење; обвивки за

паметни телефони; слушалки; држачи за самосликање [рачни монопеди]; камери [фотографија]; приклучоци, штекери и други врски [електрични приклучоци]; полначи за електрични батерии; батерии, електрични; видео рекордери за автомобили; полначи за мобилни телефони [батерии за повторно полнење]

(111) **24480** (151) 04/04/2017
(210) TM 2016/759 (220) 03/08/2016
(181) 03/08/2026
(450) 30/04/2017
(732) **Unilever N.V.**
Weena 455, 3013 AL, Rotterdam, NL
(740) Друштво за застапување од областа на индустриската сопственост ЖИВКО МИЈАТОВИЌ АНД ПАРТНЕРС ДОО Скопје
Ул. Даме Груев бр. 3/2-11 1000 Скопје
(540)

SUNLIGHT

(551) индивидуална
(510, 511)
кл. 3 детергенти; препарати и супстанции, сите за перење; препарати за омекнување ткаенини; препарати за белење; препарати за чистење, полирање, триење и нагризување; препарати за миење садови; сапуни; течни сапуни; импрегнирани марамчиња со препарати и супстанции за чистење и полирање
кл. 5 дезинфекциони средства; дезинфекциони средства за хигиенска или санитарна употреба; санитарни препарати; препарати за уништување штетници, инсекти и штетни животни; фунгициди; гермициди; бактерициди; паразитициди; алгициди; инсектициди; препарати за уништување коров; дезодоранси (освен за лична употреба); препарати за освежување на воздухот; инсекти (средства за одбивање инсекти)
кл. 21 неелектрични инструменти и материјали, сите за чистење; крпи за чистење, чистење прашина и полирање; импрегнирани крпи за чистење, чистење прашина и полирање; диспенсер; четки; подлоги за триење или чистење, сунѓери и гумени валјаци; стапици, уреди на преклопување, одбивање, фаќање или убивање инсекти, штетници и опасни животни

(111) **24481** (151) 04/04/2017
(210) TM 2016/760 (220) 03/08/2016
(181) 03/08/2026
(450) 30/04/2017
(732) **LRC Products Limited**
103-105 Bath Road, Slough, SL1 3UH, GB
(740) Друштво за застапување од областа на индустриската сопственост ЖИВКО МИЈАТОВИЌ АНД ПАРТНЕРС ДОО Скопје
Ул. Даме Груев бр. 3/2-11 1000 Скопје
(540)

(591) црна, бела и сите нијанси на сива
(551) индивидуална
(510, 511)
кл. 10 компресивна трикотажа; градирана компресивна трикотажа; медицински подржана трикотажа; компресивни високи чорапи; компресивни хулахопки; ортопедска и терапевтска трикотажа; трикотажа за медицински, хируршки и / или профилактички цели; медицински и хируршки чорапи и високи чорапи
кл. 25 облека; обувки; трикотажа; хулахопки; високи чорапи; чорапи

(111) **24484** (151) 04/04/2017
(210) ТМ 2016/761 (220) 03/08/2016
(181) 03/08/2026
(450) 30/04/2017
(732) **LRC Products Limited**
103-105 Bath Road, Slough, SL1 3UH, GB
(740) Друштво за застапување од областа на индустриската сопственост ЖИВКО МИЈАТОВИЌ АНД ПАРТНЕРС ДОО Скопје Ул. Даме Груев бр. 3/2-11 1000 Скопје
(540)

FIBRE FIRM

(551) индивидуална
(510, 511)
кл. 10 компресивна трикотажа; градирана компресивна трикотажа; медицински подржана трикотажа; компресивни високи чорапи; компресивни хулахопки; ортопедска и терапевтска трикотажа; трикотажа за медицински, хируршки и / или профилактички цели; медицински и хируршки чорапи и високи чорапи
кл. 25 облека; обувки; трикотажа; хулахопки; високи чорапи; чорапи

(111) **24485** (151) 04/04/2017
(210) ТМ 2016/762 (220) 04/08/2016
(181) 04/08/2026
(450) 30/04/2017
(732) **Unilever N.V.**
Weena 455, 3013 AL, Rotterdam, NL
(740) Друштво за застапување од областа на индустриската сопственост ЖИВКО МИЈАТОВИЌ АНД ПАРТНЕРС ДОО Скопје Ул. Даме Груев бр. 3/2-11 1000 Скопје
(540)

(591) сите нијанси на зелена, црвена и бела
(551) индивидуална
(510, 511)
кл. 3 детергенти; препарати и супстанции, сите за перење; препарати за омекнување ткаенини; препарати за белење; препарати за чистење, полирање, триење и нагризување; препарати за миење садови; сапуни; течни сапуни; импрегнирани марамчиња со препарати и супстанции за чистење и полирање; импрегнирани крпи за чистење
кл. 5 дезинфекциони средства; дезинфекциони средства за хигиенска или санитарна употреба; санитарни препарати; препарати за уништување штетници, инсекти и штетни животни; фунгициди; гермициди; бактерициди; паразитициди; алгициди; инсектициди; препарати за уништување коров; дезодоранси (освен за лична употреба); препарати за освежување на воздухот; инсекти (средства за одбивање инсекти)
кл. 21 неелектрични инструменти, артикли и материјали, сите за чистење; крпи за чистење, чистење прашина и полирање; импрегнирани крпи за чистење, чистење прашина и полирање; диспенсер; четки; подлоги за триење или за чистење; сунѓери и гумени валјаци; стапици; уреди на преклопување, одбивање, фаќање или убивање инсекти, штетници и штетни животни

(111) **24486** (151) 04/04/2017

(210) ТМ 2016/763 (220) 04/08/2016
(181) 04/08/2026
(450) 30/04/2017

(732) **Unilever N.V.**
Weena 455, 3013 AL, Rotterdam, NL

(740) Друштво за застапување од областа на индустриската сопственост ЖИВКО МИЈАТОВИЌ АНД ПАРТНЕРС ДОО Скопје
Ул. Даме Груев бр. 3/2-11 1000 Скопје

(540)

(591) сите нијанси на зелена, жолта, сина и бела

(551) индивидуална

(510, 511)

кл. 3 детергенти; препарати и супстанции, сите за перење; препарати за омекнување ткаенини; препарати за белење; препарати за чистење, полирање, триење и нагризување; препарати за миење садови; сапуни; течни сапуни; импрегнирани марамчиња со препарати и супстанции за чистење и полирање

---

(111) **24487** (151) 04/04/2017
(210) ТМ 2016/769 (220) 05/08/2016
(181) 05/08/2026
(450) 30/04/2017

(732) **Red Bull GmbH**
Am Brunnen 1, 5330 Fuschl am See, AT

(740) ПЕТОШЕВИЌ ДООЕЛ СКОПЈЕ
ул. Орце Николов 68/4 реон 20, 1000, Скопје

(540)

RED BULL VITALIZES BODY AND MIND

(551) индивидуална

(510, 511)

кл. 32 минерални и сода води и други безалкохолни пијалаци; безалкохолни пијалаци; енергетски пијалаци; пијалаци од суротка; освежителни пијалаци; хипертонични и хипотонични пијалаци (за употреба и /или како што се бара од страна на спортистите); изотонични пијалаци; пива; пиво од слад; пченично пиво; портер пиво; пиво (але) стаут (темно пиво); лагер (светло пиво); вода за на маса; овошни пијалаци и овошни сокови; зеленчукови сокови [пијалаци]; безалкохолни овошни екстракти; сирупи и други препарати за правење на пијалаци; сирупи за лимонада; пастили за газирани пијлаци; прашоци за газирани пијалаци; аперативи, безалкохолни; коктели, безалкохолни; шербети [пијалаци]; овошни каши за пиење (smoothies);безалкохолни пијалаци со вкус на кафе; безалкохолни пијалаци со вкус на чај; производи од пиварница

---

(111) **24488** (151) 04/04/2017
(210) ТМ 2016/770 (220) 08/08/2016
(181) 08/08/2026
(450) 30/04/2017

(732) **BASF SE**
Ludwigshafen am Rhein, DE

(740) Адвокатско друштво Joанидис
ул. Домбас бр. 14/1-1, 1000, Скопје

(540)

RELENYA

(551) индивидуална

(510, 511)

кл. 1 хемикали кои се користат во земјоделството, хортикултурата и шумарство, посебно препарати за одгледување на растенија; хемиски и/или биолошки препарати значајни за постапка за важноста кај растенијата, препарати за регулирање на раст на растенија, хемиски препарати за нега на семиња, сурфактанти, природни или

вештачки хемикалии како сексуални замки или агенти за забуна на инсекти
кл. 31 земјоделски, хортикултурни и шумски производи имено со пестициди и/или хемиски/биолошки производи третирани со семиња, зрна, семе и вегетативни делови од растенија, невклучени во другите класи

---

(111) **24489** (151) 23/03/2017
(210) ТМ 2016/775 (220) 08/08/2016
(181) 08/08/2026
(450) 30/04/2017
(732) **Друштво за информатички технологии ДОКСТЕАМ ДОО Скопје "Пиринска" 29, 1000, Скопје, МК**
(740) БЕРИН Д.О.О. СКОПЈЕ
ул.Македонија бр.27/2/22, 1000 Скопје
(540)

(591) портокалова, бела и црна
(551) индивидуална
(510, 511)
кл. 35 рекламирање; водење на работењето; управување со работата; канцелариски работи; аутсорсинг услуги [поддршка на бизниси], бизнис (помош во водењето бизнис), бизнис информации, бизнис испитување, бизнис истражување, бизнис консултирање (професионално бизнис консултирање), бизнис проценки, вработување персонал (HR логистика); експерти за ефикасност, компјутерски бази на податоци (систематизација на информации во компјутерски бази на податоци); компјутерски бази на податоци (собирање информации во компјутерски бази на податоци), компјутерско рекламирање преку интернет, комуникациски медиуми (презентација на стоки преку комуникациски медиуми), за малопродажба, консултации за раководење со персонал, консултирање (професионално бизнис консултирање), маркетинг истражување, маркетинг студии, надворешно рекламирање, односи со јавноста, организирање бизнис настани за комерцијални и рекламни цели, организирање трговски саеми за комерцијални и рекламни цели, организирање бизнис конференции (маркетинг, продажба, менаџмент), семинари и обуки од областа на бизнисот; помош во водењето бизнис, бизнис консалтинг, медијација за започнување бизнис локално и меѓународно; пребарување податоци во компјутерски датотеки за трети лица, проценки (бизнис проценки), раководење (советодавни услуги за бизнис раководење), раководење со датотеки (компјутеризирано раководење со датотеки), раководење со персонал (консултации за раководење со персонал), систематизација на информации во компјутерски бази на податоци, собирање информации во компјутерските бази на податоци, советување за бизнис работење, советување за бизнис работење и организација, услуги за преместување на бизнисите
кл. 38 телекомуникации, интернет телекомуникации, комуникација со помош на компјутерски терминали; услуги на пренесување пораки он-лајн (on-line), обезбедување интернет соби за разговор, обезбедување на групи за дискусија со помош на интернет, интернет и поврзани услуги за приватните потрошувачи и трговски претпријатија, обезбедување на средствата за комуникација за размена на податоци по пат на електронските медиуми; услуги на телекомуникација и информативна технологија, имено, пренос на податоци, обезбедување вести и информации по пат на глобална комуникациска мрежа; обезбедување услуги на складирање на

електронски податоци за трети лица; обезбедување мрежен пристап со цел на размена на интернет сообраќајот помеѓу преносници на интернет сообраќајот, услуги на пренесување конференции од далечина кл. 42 научни и технолошки услуги и истражувања и планирања кои се однесуваат на истите, услуги за индустриски анализи и истражувања, проектирање и развој на компјутерски хардвер и софтвер, издавање на софтвер, изработка (концепирање) на софтвери, други консултации и понуда на софтвер, консултации во врска со сметачи, компјутерски хардвер, консултации во врска со хардвер, литографско печатење, офсет печатење, печатарство, професионална ориентација, сметачи (изнајмување сметачи), сметачи (програмирање на сметачите), стручни консултации (кои не се однесуваат на водење на работите), уредување и одржување на веб страници, централна база на податоци (изнајмување време за пристап до базите на податоци), обработка на податоци, компјутерски активности; софтверски решенија и развивање на апликации за он-лајн бизниси; изнајмување веб [интернет] сервери, изнајмување компјутерски програми, компјутерски бази на податоци (обновување компјутерски бази на податоци), компјутерски системи, компјутерско програмирање

---

(111) **24490**
(210) ТМ 2016/776
(151) 04/04/2017
(220) 08/08/2016
(181) 08/08/2026
(450) 30/04/2017

(732**) Друштво за информатички технологии ДОКСТЕАМ ДОО Скопје “Пиринска“ 29, 1000, Скопје, МК**
(740) БЕРИН Д.О.О. СКОПЈЕ ул.Македонија бр.27/2/22, 1000 Скопје
(540)

(591) портокалова, бела и црна
(551) индивидуална
(510, 511)
кл. 35 рекламирање; водење на работењето; управување со работата; канцелариски работи; аутсорсинг услуги [поддршка на бизниси], бизнис (помош во водењето бизнис), бизнис информации, бизнис испитување, бизнис истражување, бизнис консултирање (професионално бизнис консултирање), бизнис проценки, вработување персонал (HR логистика); експерти за ефикасност, компјутерски бази на податоци (систематизација на информации во компјутерски бази на податоци); компјутерски бази на податоци (собирање информации во компјутерски бази на податоци), компјутерско рекламирање преку интернет, комуникациски медиуми (презентација на стоки преку комуникациски медиуми), за малопродажба, консултации за раководење со персонал, консултирање (професионално бизнис консултирање), маркетинг истражување, маркетинг студии, надворешно рекламирање, односи со јавноста, организирање бизнис настани за комерцијални и рекламни цели, организирање трговски саеми за комерцијални и рекламни цели, организирање бизнис конференции (маркетинг, продажба, менаџмент), семинари и обуки од областа на бизнисот; помош во водењето бизнис, бизнис консалтинг, медијација за започнување бизнис локално и меѓународно; пребарување податоци во компјутерски датотеки за трети лица, проценки (бизнис проценки), раководење (советодавни услуги за бизнис раководење), раководење со датотеки (компјутеризирано

раководење со датотеки), раководење со персонал (консултации за раководење со персонал), систематизација на информации во компјутерски бази на податоци, собирање информации во компјутерските бази на податоци, советување за бизнис работење, советување за бизнис работење и организација, услуги за преместување на бизнисите

кл. 42 научни и технолошки услуги и истражувања и планирања кои се однесуваат на истите, услуги за индустриски анализи и истражувања, проектирање и развој на компјутерски хардвер и софтвер, издавање на софтвер, изработка (концепирање) на софтвери, други консултации и понуда на софтвер, консултации во врска со сметачи, компјутерски хардвер, консултации во врска со хардвер, литографско печатење, офсет печатење, печатарство, професионална ориентација, сметачи (изнајмување сметачи), сметачи (програмирање на сметачите), стручни консултации (кои не се однесуваат на водење на работите), уредување и одржување на веб страници, централна база на податоци (изнајмување време за пристап до базите на податоци), обработка на податоци, компјутерски активности; софтверски решенија и развивање на апликации за он-лајн бизниси; изнајмување веб [интернет] сервери, изнајмување компјутерски програми, компјутерски бази на податоци (обновување компјутерски бази на податоци), компјутерски системи, компјутерско програмирање

кл. 43 услуги за подготвување храна и пијалоци; привремено сместување; кафетерии; ресторани; снек-барови; изнајмување за времено сместување

---

(111) **24491**
(210) ТМ 2016/777
(151) 04/04/2017
(220) 08/08/2016
(181) 08/08/2026
(450) 30/04/2017
(732) **Друштво за информатички технологии ДОКСТЕАМ ДОО Скопје "Пиринска" 29, 1000, Скопје, МК**
(740) БЕРИН Д.О.О. СКОПЈЕ ул.Македонија бр.27/2/22, 1000 Скопје
(540)

(591) портокалова, бела и црна
(551) индивидуална
(510, 511)

кл. 35 рекламирање; водење на работењето; управување со работата; канцелариски работи; аутсорсинг услуги [поддршка на бизниси], бизнис (помош во водењето бизнис), бизнис информации, бизнис испитување, бизнис истражување, бизнис консултирање (професионално бизнис консултирање), бизнис проценки, вработување персонал (HR логистика); експерти за ефикасност, компјутерски бази на податоци (систематизација на информации во компјутерски бази на податоци); компјутерски бази на податоци (собирање информации во компјутерски бази на податоци), компјутерско рекламирање преку интернет, комуникациски медиуми (презентација на стоки преку комуникациски медиуми), за малопродажба, консултации за раководење со персонал, консултирање (професионално бизнис консултирање), маркетинг истражување, маркетинг студии, надворешно рекламирање, односи со јавноста, организирање бизнис настани за комерцијални и рекламни цели, организирање трговски саеми за комерцијални и рекламни цели, организирање бизнис конференции (маркетинг, продажба, менаџмент), семинари

и обуки од областа на бизнисот; помош во водењето бизнис, бизнис консалтинг, медијација за започнување бизнис локално и меѓународно; пребарување податоци во компјутерски датотеки за трети лица, проценки (бизнис проценки), раководење (советодавни услуги за бизнис раководење), раководење со датотеки (компјутеризирано раководење со датотеки), раководење со персонал (консултации за раководење со персонал), систематизација на информации во компјутерски бази на податоци, собирање информации во компјутерските бази на податоци, советување за бизнис работење, советување за бизнис работење и организација, услуги за преместување на бизнисите

кл. 42 научни и технолошки услуги и истражувања и планирања кои се однесуваат на истите, услуги за индустриски анализи и истражувања, проектирање и развој на компјутерски хардвер и софтвер, издавање на софтвер, изработка (концепирање) на софтвери, други консултации и понуда на софтвер, консултации во врска со сметачи, компјутерски хардвер, консултации во врска со хардвер, литографско печатење, офсет печатење, печатарство, професионална ориентација, сметачи (изнајмување сметачи), сметачи (програмирање на сметачите), стручни консултации (кои не се однесуваат на водење на работите), уредување и одржување на веб страници, централна база на податоци (изнајмување време за пристап до базите на податоци), обработка на податоци, компјутерски активности; софтверски решенија и развивање на апликации за он-лајн бизниси; изнајмување веб [интернет] сервери, изнајмување компјутерски програми, компјутерски бази на податоци (обновување компјутерски бази на податоци), компјутерски системи, компјутерско програмирање

кл. 43 услуги за подготвување храна и пијалоци; привремено сместување; кафетерии; ресторани; снек-барови; изнајмување за времено сместување

---

(111) **24492** (151) 04/04/2017
(210) ТМ 2016/778 (220) 08/08/2016
(181) 08/08/2026
(450) 30/04/2017
(732) **Друштво за информатички технологии ДОКСТЕАМ ДОО Скопје “Пиринска“ 29, 1000, Скопје, МК**
(740) БЕРИН Д.О.О. СКОПЈЕ
ул.Македонија бр.27/2/22, 1000 Скопје
(540)

(591) портокалова, бела и црна
(551) индивидуална
(510, 511)
кл. 35 рекламирање; водење на работењето; управување со работата; канцелариски работи; аутсорсинг услуги [поддршка на бизниси], бизнис (помош во водењето бизнис), бизнис информации, бизнис испитување, бизнис истражување, бизнис консултирање (професионално бизнис консултирање), бизнис проценки, вработување персонал (HR логистика); експерти за ефикасност, компјутерски бази на податоци (систематизација на информации во компјутерски бази на податоци); компјутерски бази на податоци (собирање информации во компјутерски бази на податоци), компјутерско рекламирање преку интернет, комуникациски медиуми (презентација на стоки преку комуникациски медиуми), за малопродажба, консултации за раководење со персонал, консултирање (професионално бизнис консултирање), маркетинг истражување, маркетинг студии,

надворешно рекламирање, односи со јавноста, организирање бизнис настани за комерцијални и рекламни цели, организирање трговски саеми за комерцијални и рекламни цели, организирање бизнис конференции (маркетинг, продажба, менаџмент), семинари и обуки од областа на бизнисот; помош во водењето бизнис, бизнис консалтинг, медијација за започнување бизнис локално и меѓународно; пребарување податоци во компјутерски датотеки за трети лица, проценки (бизнис проценки), раководење (советодавни услуги за бизнис раководење), раководење со датотеки (компјутеризирано раководење со датотеки), раководење со персонал (консултации за раководење со персонал), систематизација на информации во компјутерски бази на податоци, собирање информации во компјутерските бази на податоци, советување за бизнис работење, советување за бизнис работење и организација, услуги за преместување на бизнисите

кл. 38 телекомуникации, интернет телекомуникации, комуникација со помош на компјутерски терминали; услуги на пренесување пораки он-лајн (on-line), обезбедување интернет соби за разговор, обезбедување на групи за дискусија со помош на интернет, интернет и поврзани услуги за приватните потрошувачи и трговски претпријатија, обезбедување на средствата за комуникација за размена на податоци по пат на електронските медиуми; услуги на телекомуникација и информативна технологија, имено, пренос на податоци, обезбедување вести и информации по пат на глобална комуникациска мрежа; обезбедување услуги на складирање на електронски податоци за трети лица; обезбедување мрежен пристап со цел на размена на интернет сообраќајот помеѓу преносници на интернет сообраќајот, услуги на пренесување конференции од далечина

кл. 42 научни и технолошки услуги и истражувања и планирања кои се однесуваат на истите, услуги за индустриски анализи и истражувања, проектирање и развој на компјутерски хардвер и софтвер, издавање на софтвер, изработка (концепирање) на софтвери, други консултации и понуда на софтвер, консултации во врска со сметачи, компјутерски хардвер, консултации во врска со хардвер, литографско печатење, офсет печатење, печатарство, професионална ориентација, сметачи (изнајмување сметачи), сметачи (програмирање на сметачите), стручни консултации (кои не се однесуваат на водење на работите), уредување и одржување на веб страници, централна база на податоци (изнајмување време за пристап до базите на податоци), обработка на податоци, компјутерски активности; софтверски решенија и развивање на апликации за он-лајн бизниси; изнајмување веб [интернет] сервери, изнајмување компјутерски програми, компјутерски бази на податоци (обновување компјутерски бази на податоци), компјутерски системи, компјутерско програмирање

---

(111) **24493** (151) 04/04/2017
(210) ТМ 2016/779 (220) 08/08/2016
(181) 08/08/2026
(450) 30/04/2017
(732) **Друштво за информатички технологии ДОКСТЕАМ ДОО Скопје “Пиринска“ 29, 1000, Скопје, МК**
(740) БЕРИН Д.О.О. СКОПЈЕ
ул.Македонија бр.27/2/22, 1000 Скопје
(540)

(591) портокалова, бела и црна
(551) индивидуална
(510, 511)
кл. 35 рекламирање; водење на работењето; управување со работата; канцелариски работи; аутсорсинг услуги [поддршка на бизниси], бизнис (помош во водењето бизнис), бизнис информации, бизнис испитување, бизнис истражување, бизнис консултирање (професионално бизнис консултирање), бизнис проценки, вработување персонал (HR логистика); експерти за ефикасност, компјутерски бази на податоци (систематизација на информации во компјутерски бази на податоци); компјутерски бази на податоци (собирање информации во компјутерски бази на податоци), компјутерско рекламирање преку интернет, комуникациски медиуми (презентација на стоки преку комуникациски медиуми), за малопродажба, консултации за раководење со персонал, консултирање (професионално бизнис консултирање), маркетинг истражување, маркетинг студии, надворешно рекламирање, односи со јавноста, организирање бизнис настани за комерцијални и рекламни цели, организирање трговски саеми за комерцијални и рекламни цели, организирање бизнис конференции (маркетинг, продажба, менаџмент), семинари и обуки од областа на бизнисот; помош во водењето бизнис, бизнис консалтинг, медијација за започнување бизнис локално и меѓународно; пребарување податоци во компјутерски датотеки за трети лица, проценки (бизнис проценки), раководење (советодавни услуги за бизнис раководење), раководење со датотеки (компјутеризирано раководење со датотеки), раководење со персонал (консултации за раководење со персонал), систематизација на информации во компјутерски бази на податоци, собирање информации во компјутерските бази на податоци, советување за бизнис работење, советување за бизнис работење и организација, услуги за преместување на бизнисите
кл. 42 научни и технолошки услуги и истражувања и планирања кои се однесуваат на истите, услуги за индустриски анализи и истражувања, проектирање и развој на компјутерски хардвер и софтвер, издавање на софтвер, изработка (концепирање) на софтвери, други консултации и понуда на софтвер, консултации во врска со сметачи, компјутерски хардвер, консултации во врска со хардвер, литографско печатење, офсет печатење, печатарство, професионална ориентација, сметачи (изнајмување сметачи), сметачи (програмирање на сметачите), стручни консултации (кои не се однесуваат на водење на работите), уредување и одржување на веб страници, централна база на податоци (изнајмување време за пристап до базите на податоци), обработка на податоци, компјутерски активности; софтверски решенија и развивање на апликации за он-лајн бизниси; изнајмување веб [интернет] сервери, изнајмување компјутерски програми, компјутерски бази на податоци (обновување компјутерски бази на податоци), компјутерски системи, компјутерско програмирање
кл. 43 услуги за подготвување храна и пијалоци; привремено сместување; кафетерии; ресторани; снек-барови; изнајмување за времено сместување

---

(111) **24494** (151) 04/04/2017
(210) ТМ 2016/781 (220) 08/08/2016
(181) 08/08/2026
(450) 30/04/2017
(732) **LRC Products Limited**
103-105 Bath Road, Slough, SL1 3UH, GB

(740) Друштво за застапување од областа на индустриската сопственост ЖИВКО МИЈАТОВИЌ АНД ПАРТНЕРС ДОО Скопје
Ул. Даме Груев бр. 3/2-11 1000 Скопје
(540)

(591) црна, бела и сите нијанси на сива
(551) индивидуална
(510, 511)
кл. 10 компресивна трикотажа; градирана компресивна трикотажа; медицински подржана трикотажа; компресивни високи чорапи; компресивни хулахопки; ортопедска и терапевтска трикотажа; трикотажа за медицински, хируршки и / или профилактички цели; медицински и хируршки чорапи и високи чорапи
кл. 25 облека; обувки; трикотажа; хулахопки; високи чорапи; чорапи

---

(111) **24495** (151) 04/04/2017
(210) ТМ 2016/785 (220) 09/08/2016
(181) 09/08/2026
(450) 30/04/2017
(732) **LRC Products Limited**
103-105 Bath Road, Slough, SL1 3UH, GB
(740) Друштво за застапување од областа на индустриската сопственост ЖИВКО МИЈАТОВИЌ АНД ПАРТНЕРС ДОО Скопје
Ул. Даме Груев бр. 3/2-11 1000 Скопје
(540)

(591) црна, бела и сите нијанси на жолта, сина, зелена, кафена, сива и сребрена
(551) индивидуална
(510, 511)
кл. 10 компресивна трикотажа; градирана компресивна трикотажа; медицински подржана трикотажа; компресивни високи чорапи; компресивни хулахопки; ортопедска и терапевтска трикотажа; трикотажа за медицински, хируршки и / или профилактички цели; медицински и хируршки чорапи и високи чорапи
кл. 25 облека; обувки; трикотажа; хулахопки; високи чорапи; чорапи

---

(111) **24496** (151) 04/04/2017
(210) ТМ 2016/787 (220) 11/08/2016
(181) 11/08/2026
(450) 30/04/2017
(732) **NEOSTRATA COMPANY, INC.**
307 College Road East, Princeton, New Jersay, US
(740) БИНПРО ДООЕЛ СКОПЈЕ
ул. Ленинова бр.15а-13,1000 Скопје

EXUVIANCE

(551) индивидуална
(510, 511)
кл. 3 производи за чистење за лицето, лосиони, навлажнувачи, креми, гелови, серуми, тонери, производи за миење за ексфолијација, лосиони за ексфолијација, тријачи, производи за сончање, маски за лице, производи за луштење на лицето, серуми и креми против-стареење; производи за чистење на телото, лосиони, навлажнувачи, креми, гелови; креми за очи, маски за очи; козметика, имено, основи и маски
кл. 5 медицински препарати за грижа на кожата за третман на акни; фармацевтски формулации за третман на интегументарни состојби, имено креми, лосиони, гелови, раствори за кожа

(111) **24497** (151) 04/04/2017
(210) ТМ 2016/795 (220) 16/08/2016
(181) 16/08/2026
(450) 30/04/2017
(300) 015148828 25/02/2016 EM
(732**) W. Neudorff GmbH KG**
An der Mühle 3, D-31860 Emmerthal, DE
(740) ПЕТОШЕВИЌ ДООЕЛ СКОПЈЕ
ул. Орце Николов 68/4 реон 20, 1000, Скопје
(540)

Promanal

(551) индивидуална
(510, 511)
кл. 1 хемикалии кои се користат во земјоделството, хортикултурата и шумарството
кл. 5 препарати за уништување штетници, особено земјоделски инсектициди; хербициди; фунгициди

(111) **24123** (151) 22/02/2017
(210) ТМ 2016/925 (220) 28/09/2016
(181) 28/09/2026
(450) 30/04/2017
(732**) Друштво за производство угостителство трговија и услуги СЕДРА ДОО експорт-импорт Тетово**
ул. Благоја Тоска бр. Зелен-Пазар лок / бр. 8, Тетово, МК
(540)

(591) црвена, црна, жолта, сива и бела
(551) индивидуална
(510, 511)
кл. 43 услуги на обезбедување храна и пијалоци; привремено сместување f

ПРЕГЛЕДИ

ПРЕГЛЕД НА ТРГОВСКИ МАРКИ СПОРЕД МЕЃУНАРОДНАТА КЛАСИФИКАЦИЈА ТРГОВСКИ МАРКИ

(510) код по меѓународната класификација на трговски марки (Ниченска)
(111) регистарски број

(111)	(510)								
1	23964	**2**	24312	**3**	24255	**4**	24103	**5**	24057
1	23968	**2**	24324	**3**	24261	**4**	24139	**5**	24058
1	23975	**3**	23962	**3**	24273	**4**	24182	**5**	24061
1	23976	**3**	24064	**3**	24285	**4**	24183	**5**	24062
1	23980	**3**	24104	**3**	24314	**4**	24513	**5**	24068
1	23988	**3**	24110	**3**	24369	**4**	24519	**5**	24069
1	24024	**3**	24112	**3**	24432	**5**	23964	**5**	24071
1	24028	**3**	24119	**3**	24451	**5**	23968	**5**	24072
1	24047	**3**	24120	**3**	24453	**5**	23969	**5**	24074
1	24118	**3**	24121	**3**	24455	**5**	23971	**5**	24076
1	24132	**3**	24126	**3**	24456	**5**	23975	**5**	24078
1	24160	**3**	24141	**3**	24457	**5**	23976	**5**	24081
1	24163	**3**	24146	**3**	24458	**5**	23980	**5**	24083
1	24179	**3**	24152	**3**	24459	**5**	23981	**5**	24114
1	24208	**3**	24167	**3**	24460	**5**	23983	**5**	24115
1	24254	**3**	24169	**3**	24461	**5**	23987	**5**	24116
1	24388	**3**	24172	**3**	24463	**5**	23988	**5**	24117
1	24417	**3**	24181	**3**	24469	**5**	23991	**5**	24126
1	24462	**3**	24209	**3**	24471	**5**	23993	**5**	24131
1	24488	**3**	24213	**3**	24476	**5**	23995	**5**	24134
1	24497	**3**	24214	**3**	24480	**5**	23996	**5**	24141
1	24519	**3**	24215	**3**	24485	**5**	23997	**5**	24146
2	23966	**3**	24216	**3**	24486	**5**	24001	**5**	24152
2	23967	**3**	24217	**3**	24496	**5**	24003	**5**	24160
2	24064	**3**	24231	**3**	24525	**5**	24011	**5**	24165
2	24104	**3**	24233	**3**	24531	**5**	24019	**5**	24167
2	24145	**3**	24238	**3**	24532	**5**	24024	**5**	24172
2	24198	**3**	24239	**3**	24535	**5**	24028	**5**	24179
2	24199	**3**	24240	**4**	24064	**5**	24036	**5**	24181
2	24200	**3**	24241	**4**	24065	**5**	24048	**5**	24185
2	24208	**3**	24242	**4**	24086	**5**	24052	**5**	24187
2	24311	**3**	24244	**4**	24101	**5**	24054	**5**	24194
		3	24245	**4**	24102	**5**	24055	**5**	24201

5	24233	**5**	24442	**8**	24035	**9**	24380	**11**	24404
5	24234	**5**	24451	**8**	24182	**9**	24394	**11**	24425
5	24254	**5**	24462	**8**	24183	**9**	24402	**11**	24448
5	24255	**5**	24467	**8**	24189	**9**	24416	**11**	24513
5	24265	**5**	24474	**8**	24404	**9**	24423	**11**	24539
5	24275	**5**	24475	**8**	24409	**9**	24424	**12**	23960
5	24295	**5**	24478	**8**	24471	**9**	24425	**12**	23961
5	24298	**5**	24480	**8**	24525	**9**	24433	**12**	23982
5	24300	**5**	24485	**9**	23947	**9**	24438	**12**	23990
5	24303	**5**	24496	**9**	23948	**9**	24439	**12**	23998
5	24304	**5**	24497	**9**	23950	**9**	24444	**12**	24087
5	24314	**5**	24533	**9**	23953	**9**	24445	**12**	24138
5	24316	**5**	24535	**9**	23954	**9**	24446	**12**	24139
5	24317	**6**	24000	**9**	23955	**9**	24447	**12**	24149
5	24322	**6**	24002	**9**	23973	**9**	24448	**12**	24168
5	24323	**6**	24099	**9**	24038	**9**	24454	**12**	24174
5	24345	**6**	24128	**9**	24066	**9**	24468	**12**	24175
5	24346	**6**	24263	**9**	24068	**9**	24479	**12**	24176
5	24363	**6**	24425	**9**	24074	**9**	24510	**12**	24178
5	24364	**6**	24513	**9**	24105	**9**	24520	**12**	24202
5	24375	**6**	24519	**9**	24138	**9**	24521	**12**	24231
5	24376	**7**	23982	**9**	24147	**9**	24522	**12**	24258
5	24377	**7**	24032	**9**	24148	**10**	23969	**12**	24280
5	24379	**7**	24033	**9**	24174	**10**	24126	**12**	24282
5	24381	**7**	24034	**9**	24175	**10**	24196	**12**	24337
5	24382	**7**	24035	**9**	24176	**10**	24254	**12**	24338
5	24383	**7**	24118	**9**	24196	**10**	24300	**12**	24360
5	24384	**7**	24128	**9**	24203	**10**	24310	**12**	24387
5	24385	**7**	24163	**9**	24247	**10**	24423	**12**	24407
5	24392	**7**	24182	**9**	24248	**10**	24424	**12**	24410
5	24393	**7**	24183	**9**	24251	**10**	24481	**12**	24411
5	24399	**7**	24196	**9**	24254	**10**	24484	**12**	24412
5	24421	**7**	24263	**9**	24263	**10**	24494	**12**	24413
5	24422	**7**	24360	**9**	24267	**10**	24495	**12**	24415
5	24423	**7**	24404	**9**	24279	**10**	24499	**12**	24418
5	24424	**7**	24417	**9**	24293	**10**	24535	**12**	24465
5	24428	**7**	24425	**9**	24296	**11**	23973	**12**	24466
5	24431	**8**	24032	**9**	24313	**11**	24174	**12**	24502
5	24440	**8**	24033	**9**	24335	**11**	24175	**12**	24503
5	24441	**8**	24034	**9**	24369	**11**	24176	**14**	24113

14	24294	**16**	24509	**20**	24517	**25**	24173	**29**	24050
14	24369	**16**	24511	**21**	24104	**25**	24192	**29**	24063
15	24296	**16**	24512	**21**	24118	**25**	24193	**29**	24080
16	23948	**16**	24537	**21**	24151	**25**	24197	**29**	24097
16	23950	**16**	24538	**21**	24201	**25**	24201	**29**	24098
16	23953	**17**	24182	**21**	24245	**25**	24309	**29**	24124
16	23954	**17**	24183	**21**	24368	**25**	24326	**29**	24125
16	23955	**17**	24198	**21**	24410	**25**	24344	**29**	24127
16	23979	**17**	24199	**21**	24411	**25**	24356	**29**	24132
16	23994	**17**	24200	**21**	24412	**25**	24357	**29**	24151
16	24051	**17**	24232	**21**	24413	**25**	24358	**29**	24153
16	24093	**17**	24311	**21**	24415	**25**	24359	**29**	24154
16	24118	**17**	24312	**21**	24423	**25**	24362	**29**	24155
16	24186	**17**	24324	**21**	24424	**25**	24369	**29**	24156
16	24198	**17**	24513	**21**	24480	**25**	24386	**29**	24157
16	24199	**17**	24539	**21**	24485	**25**	24394	**29**	24158
16	24200	**18**	24012	**21**	24498	**25**	24407	**29**	24159
16	24201	**18**	24016	**21**	24513	**25**	24443	**29**	24201
16	24244	**18**	24193	**21**	24539	**25**	24444	**29**	24211
16	24247	**18**	24201	**22**	24418	**25**	24445	**29**	24221
16	24248	**18**	24294	**22**	24516	**25**	24446	**29**	24229
16	24254	**18**	24356	**22**	24517	**25**	24470	**29**	24230
16	24294	**18**	24357	**24**	24027	**25**	24481	**29**	24250
16	24297	**18**	24358	**24**	24192	**25**	24484	**29**	24256
16	24311	**18**	24359	**24**	24344	**25**	24494	**29**	24259
16	24312	**18**	24369	**24**	24368	**25**	24495	**29**	24260
16	24319	**18**	24443	**24**	24516	**25**	24499	**29**	24262
16	24324	**18**	24444	**24**	24517	**27**	24232	**29**	24264
16	24328	**18**	24445	**25**	23963	**28**	23979	**29**	24271
16	24329	**18**	24446	**25**	23965	**28**	24008	**29**	24286
16	24353	**19**	23951	**25**	23978	**28**	24012	**29**	24301
16	24354	**19**	23952	**25**	23979	**28**	24016	**29**	24305
16	24355	**19**	24132	**25**	24012	**28**	24389	**29**	24306
16	24368	**19**	24208	**25**	24016	**28**	24407	**29**	24320
16	24395	**19**	24219	**25**	24027	**29**	23977	**29**	24344
16	24429	**19**	24344	**25**	24060	**29**	24006	**29**	24367
16	24438	**20**	24004	**25**	24100	**29**	24022	**29**	24390
16	24439	**20**	24093	**25**	24105	**29**	24025	**29**	24391
16	24498	**20**	24472	**25**	24143	**29**	24040	**29**	24408
16	24508	**20**	24516	**25**	24170	**29**	24041	**29**	24419

29	24420	**30**	24125	**30**	24474	**31**	24501	**32**	24361
29	24421	**30**	24151	**30**	24475	**32**	23972	**32**	24366
29	24422	**30**	24163	**30**	24500	**32**	23986	**32**	24374
29	24449	**30**	24167	**30**	24501	**32**	24007	**32**	24393
29	24473	**30**	24191	**30**	24514	**32**	24009	**32**	24421
29	24500	**30**	24201	**30**	24515	**32**	24010	**32**	24422
29	24501	**30**	24206	**30**	24534	**32**	24013	**32**	24449
29	24514	**30**	24221	**31**	23989	**32**	24014	**32**	24464
29	24515	**30**	24222	**31**	24007	**32**	24015	**32**	24473
30	23949	**30**	24223	**31**	24009	**32**	24017	**32**	24487
30	23956	**30**	24224	**31**	24010	**32**	24018	**32**	24505
30	23957	**30**	24225	**31**	24013	**32**	24020	**32**	24506
30	23958	**30**	24226	**31**	24014	**32**	24021	**32**	24507
30	23959	**30**	24227	**31**	24015	**32**	24023	**32**	24536
30	23970	**30**	24228	**31**	24017	**32**	24039	**33**	23992
30	23984	**30**	24250	**31**	24018	**32**	24040	**33**	24122
30	23985	**30**	24264	**31**	24020	**32**	24042	**33**	24144
30	23989	**30**	24271	**31**	24021	**32**	24044	**33**	24268
30	24008	**30**	24286	**31**	24022	**32**	24093	**33**	24325
30	24026	**30**	24301	**31**	24023	**32**	24111	**33**	24327
30	24029	**30**	24348	**31**	24025	**32**	24124	**33**	24331
30	24030	**30**	24349	**31**	24124	**32**	24125	**33**	24344
30	24031	**30**	24350	**31**	24125	**32**	24132	**33**	24370
30	24039	**30**	24351	**31**	24132	**32**	24140	**33**	24371
30	24040	**30**	24352	**31**	24140	**32**	24142	**33**	24452
30	24041	**30**	24365	**31**	24142	**32**	24151	**33**	24477
30	24042	**30**	24372	**31**	24201	**32**	24207	**33**	24536
30	24043	**30**	24373	**31**	24220	**32**	24211	**34**	24067
30	24044	**30**	24374	**31**	24221	**32**	24220	**34**	24068
30	24045	**30**	24378	**31**	24250	**32**	24221	**34**	24070
30	24046	**30**	24390	**31**	24347	**32**	24235	**34**	24074
30	24050	**30**	24391	**31**	24390	**32**	24250	**34**	24079
30	24062	**30**	24396	**31**	24391	**32**	24270	**34**	24082
30	24063	**30**	24403	**31**	24408	**32**	24272	**34**	24089
30	24073	**30**	24421	**31**	24421	**32**	24274	**34**	24109
30	24075	**30**	24422	**31**	24422	**32**	24277	**34**	24129
30	24085	**30**	24427	**31**	24434	**32**	24281	**34**	24130
30	24093	**30**	24434	**31**	24435	**32**	24283	**34**	24161
30	24113	**30**	24435	**31**	24488	**32**	24299	**34**	24162
30	24124	**30**	24473	**31**	24500	**32**	24344	**34**	24180

34	24204	**35**	24092	**35**	24220	**35**	24341	**35**	24510
34	24205	**35**	24093	**35**	24222	**35**	24342	**35**	24511
34	24339	**35**	24094	**35**	24223	**35**	24343	**35**	24512
34	24340	**35**	24095	**35**	24224	**35**	24344	**35**	24514
34	24341	**35**	24096	**35**	24225	**35**	24353	**35**	24520
34	24342	**35**	24097	**35**	24226	**35**	24354	**35**	24521
34	24343	**35**	24098	**35**	24227	**35**	24355	**35**	24522
34	24400	**35**	24105	**35**	24231	**35**	24360	**35**	24523
34	24426	**35**	24107	**35**	24232	**35**	24380	**35**	24526
35	23948	**35**	24108	**35**	24233	**35**	24394	**35**	24527
35	23949	**35**	24118	**35**	24236	**35**	24395	**35**	24528
35	23950	**35**	24128	**35**	24237	**35**	24397	**35**	24529
35	23951	**35**	24132	**35**	24243	**35**	24398	**35**	24530
35	23952	**35**	24133	**35**	24244	**35**	24427	**35**	24535
35	23953	**35**	24135	**35**	24245	**35**	24429	**35**	24537
35	23954	**35**	24136	**35**	24247	**35**	24433	**35**	24538
35	23955	**35**	24137	**35**	24248	**35**	24434	**35**	24539
35	23957	**35**	24139	**35**	24252	**35**	24435	**35**	24540
35	23972	**35**	24147	**35**	24253	**35**	24443	**35**	24541
35	23979	**35**	24148	**35**	24256	**35**	24447	**35**	24543
35	23992	**35**	24150	**35**	24258	**35**	24450	**35**	24544
35	23999	**35**	24152	**35**	24262	**35**	24464	**35**	24545
35	24004	**35**	24157	**35**	24271	**35**	24465	**36**	24088
35	24022	**35**	24166	**35**	24287	**35**	24466	**36**	24090
35	24025	**35**	24171	**35**	24288	**35**	24470	**36**	24091
35	24026	**35**	24177	**35**	24289	**35**	24474	**36**	24092
35	24027	**35**	24181	**35**	24292	**35**	24475	**36**	24132
35	24031	**35**	24186	**35**	24296	**35**	24482	**36**	24171
35	24038	**35**	24190	**35**	24297	**35**	24483	**36**	24195
35	24049	**35**	24192	**35**	24302	**35**	24489	**36**	24218
35	24051	**35**	24193	**35**	24307	**35**	24490	**36**	24236
35	24059	**35**	24195	**35**	24308	**35**	24491	**36**	24237
35	24060	**35**	24196	**35**	24309	**35**	24492	**36**	24247
35	24062	**35**	24197	**35**	24314	**35**	24493	**36**	24248
35	24063	**35**	24201	**35**	24327	**35**	24498	**36**	24253
35	24077	**35**	24203	**35**	24328	**35**	24502	**36**	24258
35	24084	**35**	24211	**35**	24329	**35**	24503	**36**	24276
35	24088	**35**	24212	**35**	24330	**35**	24504	**36**	24278
35	24090	**35**	24218	**35**	24339	**35**	24508	**36**	24302
35	24091	**35**	24219	**35**	24340	**35**	24509	**36**	24307

36	24308	**38**	23948	**39**	24005	**41**	24051	**41**	24355
36	24344	**38**	23950	**39**	24050	**41**	24053	**41**	24389
36	24353	**38**	23953	**39**	24084	**41**	24077	**41**	24394
36	24436	**38**	23954	**39**	24093	**41**	24090	**41**	24395
36	24437	**38**	23955	**39**	24118	**41**	24091	**41**	24397
36	24482	**38**	24038	**39**	24132	**41**	24092	**41**	24398
36	24483	**38**	24051	**39**	24164	**41**	24094	**41**	24407
36	24502	**38**	24053	**39**	24184	**41**	24095	**41**	24429
36	24503	**38**	24094	**39**	24210	**41**	24107	**41**	24430
36	24542	**38**	24095	**39**	24249	**41**	24108	**41**	24468
37	23951	**38**	24132	**39**	24256	**41**	24132	**41**	24504
37	23952	**38**	24150	**39**	24258	**41**	24143	**41**	24508
37	23974	**38**	24247	**39**	24262	**41**	24150	**41**	24509
37	24065	**38**	24248	**39**	24269	**41**	24173	**41**	24511
37	24099	**38**	24279	**39**	24302	**41**	24177	**41**	24512
37	24118	**38**	24287	**39**	24308	**41**	24186	**41**	24537
37	24132	**38**	24288	**39**	24344	**41**	24188	**41**	24538
37	24139	**38**	24289	**39**	24502	**41**	24196	**41**	24543
37	24171	**38**	24290	**39**	24503	**41**	24212	**42**	23947
37	24196	**38**	24296	**39**	24513	**41**	24246	**42**	23974
37	24243	**38**	24330	**39**	24519	**41**	24247	**42**	24000
37	24247	**38**	24334	**40**	24132	**41**	24248	**42**	24002
37	24248	**38**	24380	**40**	24201	**41**	24254	**42**	24038
37	24302	**38**	24394	**40**	24301	**41**	24266	**42**	24077
37	24313	**38**	24433	**40**	24302	**41**	24269	**42**	24084
37	24388	**38**	24438	**40**	24408	**41**	24279	**42**	24096
37	24410	**38**	24439	**40**	24425	**41**	24284	**42**	24099
37	24411	**38**	24468	**40**	24470	**41**	24287	**42**	24132
37	24412	**38**	24489	**40**	24540	**41**	24288	**42**	24147
37	24413	**38**	24492	**41**	23947	**41**	24289	**42**	24148
37	24415	**38**	24510	**41**	23948	**41**	24296	**42**	24166
37	24417	**38**	24520	**41**	23950	**41**	24297	**42**	24203
37	24425	**38**	24521	**41**	23953	**41**	24302	**42**	24243
37	24482	**38**	24522	**41**	23954	**41**	24307	**42**	24246
37	24483	**38**	24526	**41**	23955	**41**	24318	**42**	24247
37	24510	**38**	24527	**41**	23979	**41**	24328	**42**	24248
37	24520	**38**	24528	**41**	24005	**41**	24329	**42**	24302
37	24521	**38**	24529	**41**	24008	**41**	24330	**42**	24313
37	24522	**38**	24530	**41**	24037	**41**	24336	**42**	24380
37	24539	**39**	23999	**41**	24038	**41**	24354	**42**	24394

42	24414	**42**	24528	**43**	24247	**43**	24518	**45**	24246
42	24433	**42**	24529	**43**	24248	**43**	24543	**45**	24247
42	24465	**42**	24530	**43**	24257	**44**	24056	**45**	24248
42	24466	**43**	24005	**43**	24264	**44**	24106	**45**	24252
42	24472	**43**	24031	**43**	24269	**44**	24132	**45**	24302
42	24489	**43**	24049	**43**	24286	**44**	24141	**45**	24344
42	24490	**43**	24059	**43**	24291	**44**	24152	**45**	24380
42	24491	**43**	24090	**43**	24292	**44**	24210	**45**	24389
42	24492	**43**	24091	**43**	24307	**44**	24246	**45**	24394
42	24493	**43**	24092	**43**	24321	**44**	24266	**45**	24405
42	24498	**43**	24123	**43**	24331	**44**	24307	**45**	24406
42	24510	**43**	24124	**43**	24332	**44**	24315	**45**	24524
42	24520	**43**	24125	**43**	24333	**44**	24540	**45**	24544
42	24521	**43**	24132	**43**	24344	**45**	24038	**45**	24545
42	24522	**43**	24177	**43**	24401	**45**	24107		
42	24523	**43**	24201	**43**	24490	**45**	24108		
42	24526	**43**	24210	**43**	24491	**45**	24166		
42	24527	**43**	24246	**43**	24493	**45**	24218		

ПРЕГЛЕД ПО НОСИТЕЛИ НА ТРГОВСКИ МАРКИ

(732) носител на правото на трговската марка
(111) регистарски број
(210) број на пријавата

(732)	(210)	(111)
"BB-NCIPD" - Ltd	MK/T/ 2016/80	23983
"DAST" sha	MK/T/ 2015/953	24219
„Искра Перлес“ ДООЕЛ	MK/T/ 2016/300	24113
A007 d.o.o	MK/T/ 2015/1188	24084
Abbott Molecular Inc.	MK/T/ 2015/1259	24462
ACCOR	MK/T/ 2015/788	24401
Aktsionerno Droujestvo BULGARTABAC HOLDING	MK/T/ 2015/593	24204
Aktsionerno Droujestvo BULGARTABAC HOLDING	MK/T/ 2015/1166	24161
Aktsionerno Droujestvo BULGARTABAC HOLDING	MK/T/ 2015/1167	24162
Aktsionerno Droujesvo BULGARTABAC HOLDING	MK/T/ 2015/573	24205
Akzo Nobel Coatings International B.V.	MK/T/ 2016/59	23967
Akzo Nobel Coatings International B.V.	MK/T/ 2016/60	23966
All Star C.V.	MK/T/ 2015/917	24447

All Star C.V.	MK/T/ 2015/918	24446
All Star C.V.	MK/T/ 2015/919	24445
All Star C.V.	MK/T/ 2015/920	24444
ALPHA BANK A.E	MK/T/ 2015/1093	24353
ALPHA BANK A.E.	MK/T/ 2016/23	24195
Amgen Inc. (Delaware corporation)	MK/T/ 2015/651	24134
Amgen Inc., (Delaware corporation)	MK/T/ 2016/46	23987
Apple Inc	MK/T/ 2015/898	24318
Apple Inc.	MK/T/ 2015/644	24129
Apple Inc.	MK/T/ 2015/645	24130
ASOS Plc	MK/T/ 2015/646	24336
ASOS Plc	MK/T/ 2015/663	24369
AT&T Intellectual Property II, L.P.	MK/T/ 2016/88	24247
AT&T Intellectual Property II, L.P.	MK/T/ 2016/89	24248
August Storck KG	MK/T/ 2015/595	24206
Automatic Switch Company	MK/T/ 2016/95	23999
AXN Network Inc.	MK/T/ 2015/1242	24290
B.Braun Melsungen AG	MK/T/ 2016/585	24275
BASF Agro B.V, Arnhem (NL)	MK/T/ 2016/195	24304
Basf Corporation	MK/T/ 2016/281	24028
BASF SE	MK/T/ 2016/43	23976
BASF SE	MK/T/ 2016/44	23975
BASF SE	MK/T/ 2016/50	23980
BASF SE	MK/T/ 2016/51	23964
BASF SE	MK/T/ 2016/52	23968
BASF SE	MK/T/ 2016/770	24488
BASF SE	MK/T/ 2015/822	24179
Belron Hungary Kft - Zug Branch	MK/T/ 2015/834	24410
Belron Hungary Kft - Zug Branch	MK/T/ 2015/835	24411
Belron Hungary Kft - Zug Branch	MK/T/ 2015/836	24412
Belron Hungary Kft - Zug Branch	MK/T/ 2015/837	24413
Belron Hungary Kft - Zug Branch	MK/T/ 2015/838	24415
Belron Hungary Kft - Zug Branch	MK/T/ 2015/839	24417
Belron Hungary Kft - Zug Branch	MK/T/ 2015/840	24418
BELUPO lijakovi i kozmetika d.d	MK/T/ 2016/178	24303
BELUPO lijekovi i kozmetika d.d	MK/T/ 2016/91	24011
BELUPO ljekovi i kozmetika d.d	MK/T/ 2015/1134	24076
BIOGEN MA INC. (Massachusetts corporation)	MK/T/ 2015/772	24385
BIOMARIN INTERNATIONAL LIMITED	MK/T/ 2016/67	23993
BOSNALIJEK d.d.	MK/T/ 2015/1161	24078

BOSNALIJEK d.d.	MK/T/ 2015/1223	24392
BOSNALIJEK d.d.	MK/T/ 2015/896	23971
Castrol Limited	MK/T/ 2015/1176	24086
Castrol Limited	MK/T/ 2015/1178	24065
Colgate - Palmolive Company, (A Delaware Corporation)	MK/T/ 2015/945	24213
Colgate - Palmolive Company, (A Delaware Corporation)	MK/T/ 2015/946	24214
Colgate - Palmolive Company, (A Delaware Corporation)	MK/T/ 2015/947	24215
Colgate - Palmolive Company, (A Delaware Corporation)	MK/T/ 2015/948	24216
Colgate - Palmolive Company, (A Delaware Corporation)	MK/T/ 2015/949	24217
Colgate - Palmolive Company, a Delaware corporation	MK/T/ 2015/565	24169
Colgate - Palmolive Company, a Delaware corporation	MK/T/ 2015/869	24432
CORPORACION HABANOS, S.A.	MK/T/ 2015/823	24180
CPM YAZILIM A.S.	MK/T/ 2015/532	24147
CPM YAZILIM A.S.	MK/T/ 2015/534	24148
CPM YAZILIM A.S.	MK/T/ 2015/586	24203
Cushman & Wakefield, Inc.	MK/T/ 2016/175	24302
Daimler AG	MK/T/ 2016/136	24313
DANTE INTERNATIONAL S.A.,with its registred office in Bucharest	MK/T/ 2015/475	24133
DANTE INTERNATIONAL S.A.,with its registred office in Bucharest	MK/T/ 2015/476	24135
DANTE INTERNATIONAL S.A.,with its registred office in Bucharest	MK/T/ 2015/478	24136
DANTE INTERNATIONAL S.A.,with its registred office in Bucharest	MK/T/ 2015/479	24137
Deva Holding A.S.	MK/T/ 2016/283	24114
Deva Holdings A.S.	MK/T/ 2015/764	24375
Deva Holdings A.S.	MK/T/ 2015/766	24376
Deva Holdings A.S.	MK/T/ 2015/767	24377
Deva Holdings A.S.	MK/T/ 2015/768	24381
Deva Holdings A.S.	MK/T/ 2015/769	24382
Deva Holdings A.S.	MK/T/ 2015/770	24383
Deva Holdings A.S.	MK/T/ 2015/771	24384
Diageo North America, Inc.	MK/T/ 2015/526	24144
Diageo North America, Inc.	MK/T/ 2015/664	24370
Diageo North America, Inc.	MK/T/ 2015/665	24371
Dun & Bradstreet International Ltd.	MK/T/ 2015/221	24088
E. MISHAN & SONS, INC.	MK/T/ 2015/809	24387
ETI GIDA SANAYI VE TICARET ANONIM SIRKETI	MK/T/ 2015/802	24403
ETİ GIDA SANAYİ VE TİCARET ANONİM ŞİRKETİ	MK/T/ 2016/598	24378
ETİ GIDA SANAYİ VE TİCARET ANONİM ŞİRKETİ	MK/T/ 2016/17	23956
ETİ GIDA SANAYİ VE TİCARET ANONİM ŞİRKETİ	MK/T/ 2016/21	23958
ETİ GIDA SANAYİ VE TİCARET ANONİM ŞİRKETİ	MK/T/ 2016/27	23959
ETİ GIDA SANAYİ VE TİCARET ANONİM ŞİRKETİ	MK/T/ 2016/62	23970

Europcar Groupe	MK/T/ 2015/804	24503
Europcar Groupe	MK/T/ 2015/805	24502
Europcar International	MK/T/ 2015/979	24258
FCA US LLC, a limited liability company organized and existing under the laws of the State of Delaware	MK/T/ 2015/1162	24282
FCA US LLC, a limited liability company organized and existing under the laws of the State of Delaware	MK/T/ 2015/1163	24280
FIL Limited	MK/T/ 2016/574	24276
FIL Limited	MK/T/ 2016/583	24278
Fortex Nutraceuticals LTD Sofia	MK/T/ 2015/1197	24062
Fortex Nutraceuticals LTD Sofia	MK/T/ 2016/733	24474
Fortex Nutraceuticals LTD Sofia	MK/T/ 2016/734	24475
FRUTEX sh.p.k.	MK/T/ 2015/474	24536
Gajur Lloga	MK/T/ 2015/930	24208
GALERIA Kaufhof GmbH	MK/T/ 2015/568	24170
GENERAL MOTORS LLC, a limited lability company organized and existing under the laws of the State of Delaware	MK/T/ 2015/537	24149
GENERAL MOTORS LLC, a limited lability company organized and existing under the laws of the State of Delaware	MK/T/ 2015/1182	24087
Gentherm Incorporated	MK/T/ 2015/578	24174
Gentherm Incorporated	MK/T/ 2015/579	24175
Gentherm Incorporated	MK/T/ 2015/580	24176
GlaxoSmithKline Biologicals S.A	MK/T/ 2015/1158	24081
GlaxoSmithKline Biologicals S.A	MK/T/ 2015/1159	24083
Goodyear Dunlop Tires Germany GmbH	MK/T/ 2015/908	24337
Goodyear Dunlop Tires Germany GmbH	MK/T/ 2015/909	24338
Goya Foods, Inc.	MK/T/ 2016/728	24473
Guangzhou Qingxiu Rihua Co., Ltd	MK/T/ 2015/1208	24261
Haver Ecza Deposu AS	MK/T/ 2016/565	24379
HELBA ILAC IC VE DIS SANAYI TICARET LIMITED SIRKETI	MK/T/ 2015/1013	24310
Hemofarm A.D. farmaceutsko-hemijska industrija Vrsac	MK/T/ 2015/1121	24072
Hemofarm A.D. farmaceutsko-hemijska industrija Vrsac	MK/T/ 2015/1122	24069
Hemofarm A.D. farmaceutsko-hemijska industrija Vrsac	MK/T/ 2015/1123	24071
Hemofarm A.D. farmaceutsko-hemijska industrija Vrsac	MK/T/ 2015/152	24131
Hemofarm A.D. farmaceutsko-hemijska industrija Vrsac	MK/T/ 2016/359	24003
Hemofarm A.D. farmaceutsko-hemijska industrija Vrsac	MK/T/ 2016/360	24001
Hemofarm A.D. farmaceutsko-hemijska industrija Vrsac	MK/T/ 2016/73	23981
Henkel Limited	MK/T/ 2014/521	24104
Herba Svet Preduzece za izradu preparata, drustvo sa ogranicenom odgovornoscu, Beograd	MK/T/ 2012/582	24451
Herbalife International, Inc.	MK/T/ 2015/1018	24364

Herbalife International, Inc.	MK/T/ 2015/1027	24363
Hilton Worldwide Holding LLP	MK/T/ 2015/989	24266
Himalaya Global Holdings Ltd.	MK/T/ 2015/599	24167
HINDUSTAN PENCILS PRIVATE LIMITED	MK/T/ 2015/897	24319
Home Box Office, Inc., a Delaware corporation	MK/T/ 2015/902	24468
HONDA MOTOR CO., LTD.	MK/T/ 2016/79	23990
HUAWEI TECHONOLOGIES CO., LTD	MK/T/ 2015/800	24402
HUTESA AGROALIMENTARIA, S.A.	MK/T/ 2014/1089	24006
Hyundai Corporation	MK/T/ 2015/907	24448
IHH HEALTHCARE BERHAD	MK/T/ 2015/603	24236
IHH HEALTHCARE BERHAD	MK/T/ 2015/604	24237
INA -industrija nafte d.d.	MK/T/ 2016/14	24103
INA -industrija nafte d.d.	MK/T/ 2016/15	24102
INA -industrija nafte d.d.	MK/T/ 2016/16	24101
INDEVUS PHARMACEUTICALS, INC.	MK/T/ 2007/1169	24187
Instagram, LLC	MK/T/ 2015/1206	24394
Intercontinental Great Brands LLC	MK/T/ 2015/1125	24073
Intercontinental Great Brands LLC	MK/T/ 2015/1164	24085
INTERNATIONAL FOODSTUFFS COMPANY	MK/T/ 2015/1035	24286
Ivax International B.V.	MK/T/ 2015/911	23969
Jaguar Land Rover Limited	MK/T/ 2016/93	24012
Jaguar Land Rover Limited	MK/T/ 2016/94	24016
Japan Tobacco, Inc.	MK/T/ 2015/787	24400
John Player & Sons Limited	MK/T/ 2016/348	24109
JOHNSON & JOHNSON	MK/T/ 2015/974	24254
JOHNSON & JOHNSON	MK/T/ 2015/975	24255
Kia Motors Corporation	MK/T/ 2016/26	23961
"KRAS" PREHRAMBENA INDUSTRIJA D.D	MK/T/ 2016/100	24008
LRC Products Limited	MK/T/ 2016/149	24525
LRC Products Limited	MK/T/ 2016/744	24499
LRC Products Limited	MK/T/ 2016/760	24481
LRC Products Limited	MK/T/ 2016/761	24484
LRC Products Limited	MK/T/ 2016/781	24494
LRC Products Limited	MK/T/ 2016/785	24495
LRC Products Limited	MK/T/ 2015/831	24409
MARBO PRODUCT d.o.o.	MK/T/ 2016/318	24320
Marriott Worldwide Corporation	MK/T/ 2016/217	24307
Marriott Worldwide Corporation	MK/T/ 2016/85	24092
Marriott Worldwide Corporation	MK/T/ 2016/86	24091
Marriott Worldwide Corporation	MK/T/ 2016/87	24090

Marriott Worldwide Corporation, a Maryland corporation	MK/T/ 2015/978	24257
MEIZU TECHNOLOGY CO. LTD	MK/T/ 2015/990	24267
Merck Sharp & Dohme Corp.	MK/T/ 2016/334	24317
Merck Sharp & Dohme Corp.	MK/T/ 2016/335	24316
Mirna Rovinj d.o.o.	MK/T/ 2015/821	24408
Mitsubishi Jidosha Kogyo Kabushiki Kaisha	MK/T/ 2016/1	23960
MLS CO., LTD	MK/T/ 2015/900	23973
Monsanto Technology LLC	MK/T/ 2016/319	24024
Monster Energy Company, a Delaware corporation	MK/T/ 2016/248	23986
Motorola Trademark Holdings, LLC	MK/T/ 2015/1267	24454
MSA IP-MILOJEVIC, SEKULIC ADVOKATI	MK/T/ 2015/576	24166
Nasalprodukter Sverige AB	MK/T/ 2016/154	24300
NBA Propertes, Inc	MK/T/ 2015/1020	24284
NBA Propertes, Inc.	MK/T/ 2015/577	24173
NBA Properties, Inc.	MK/T/ 2015/523	24143
NEOSTRATA COMPANY, INC.	MK/T/ 2016/787	24496
Nestle Skin Health S.A.	MK/T/ 2015/610	24126
NIKE INNOVATE C.V. Nationality: A Dutch limited partnership (commanditaire vennootschap) organized and existing under the laws of the Netherlands	MK/T/ 2016/290	24326
NIKON CORPORATION	MK/T/ 2015/1187	24066
NIPPON SODA CO., LTD.	MK/T/ 2015/1238	24265
NIPPON SODA CO., LTD.	MK/T/ 2016/84	24194
NOBEL ILAC SANAYII VE TICARET A.S.	MK/T/ 2015/624	24399
NOBEL ILAC SANAYII VE TICARET A.S.	MK/T/ 2015/639	24295
NOVARTIS AG	MK/T/ 2011/1349	24185
Novartis AG	MK/T/ 2016/106	24036
Novartis AG	MK/T/ 2016/107	24019
Old Navy (ITM) Inc.	MK/T/ 2015/773	24386
Orbcomm LLC	MK/T/ 2016/336	24334
OSEM, d.o.o.	MK/T/ 2016/161	24301
Osman Nuri Polat	MK/T/ 2016/738	24476
Peacocks Stores Limited	MK/T/ 2016/83	24193
Pernod Ricard Winemakers Pty Ltd	MK/T/ 2015/1240	24452
Perry Ellis International Group Holdings Limited	MK/T/ 2016/218	24359
Perry Ellis International Group Holdings Limited	MK/T/ 2016/219	24358
Perry Ellis International Group Holdings Limited	MK/T/ 2016/220	24357
Perry Ellis International Group Holdings Limited	MK/T/ 2016/221	24356
Pettigo Comercio Internacional, Lda	MK/T/ 2016/246	24439
Pettigo Comercio Internacional, Lda	MK/T/ 2016/247	24438

Philip Morris Brands Sarl	MK/T/ 2015/1243	24070
Philip Morris Brands Sarl	MK/T/ 2015/1244	24079
Philip Morris Brands Sarl	MK/T/ 2015/1245	24082
Philip Morris Brands Sarl	MK/T/ 2015/1246	24089
PLIVA Hrvatska d.o.o.	MK/T/ 2016/28	24323
PLIVA Hrvatska d.o.o.	MK/T/ 2016/29	24322
PPG INDUSTRIES OHIO, INC. a corporation organized and existing under the laws of the State of Delaware	MK/T/ 2015/527	24145
PROSOL S.P.A.	MK/T/ 2016/77	23989
Reckitt & Colman (Overseas) Limited	MK/T/ 2016/723	24471
Red Bull GmbH	MK/T/ 2016/769	24487
Reemtsma Cigarettenfabriken GmbH	MK/T/ 2015/1263	24067
Rotam Agrochem International Company Limited	MK/T/ 2015/1193	24160
SAPONIA, Kemijska, prehrambena i farmaceutska industrija d.d. Osijek	MK/T/ 2015/543	24531
SAPONIA, Kemijska, prehrambena i farmaceutska industrija d.d. Osijek	MK/T/ 2015/544	24532
SELIM GULEC	MK/T/ 2016/302	24112
SHIMADZU CORPORATION a corporation organized and existing under the laws of Japan, Manufacturers and Merchants of	MK/T/ 2016/22	24196
SHIMANO INC. a corporation, organized and existing under the laws of Japan, Manufacturers and Merchants, of	MK/T/ 2015/507	24138
SHIMANO INC., a corporation organized and existing under the laws of Japan, Manufactures and Merchants, of	MK/T/ 2015/818	24407
Shiseido Company, Ltd.	MK/T/ 2015/934	24209
Skechers U.S.A., Inc. II a Delaware corporation	MK/T/ 2015/913	23965
Skechers U.S.A., Inc. II a Delaware corporation	MK/T/ 2015/914	23978
Societe des Produits Nestle S.A.	MK/T/ 2015/1181	24075
Soporcel - Sociedade Portuguesa de Papel, S.A.	MK/T/ 2016/81	23994
Spirits International B.V.	MK/T/ 2015/991	24268
Stanley Black & Decker, Inc.	MK/T/ 2014/1380	24033
Swiss Pharma International AG	MK/T/ 2015/1262	24052
SYNGENTA PARTICIPATIONS AG	MK/T/ 2016/252	23988
TDR d.o.o.	MK/T/ 2015/889	24343
TDR d.o.o.	MK/T/ 2015/890	24340
TDR d.o.o.	MK/T/ 2015/891	24341
TDR d.o.o.	MK/T/ 2015/893	24339
TDR d.o.o.	MK/T/ 2015/894	24342
TECNO TELECOM (HK) LIMITED A corporation organized existing under the laws of HONG KONG	MK/T/ 2015/958	24251
Teva Pharmaceutical Industries Ltd.	MK/T/ 2016/741	24478
Thai Union Group Public Company Limited	MK/T/ 2016/75	24201
The Black & Decker Corporation	MK/T/ 2014/1379	24032

The Black & Decker Corporation	MK/T/ 2014/1382	24034
The Cartoon Network, Inc.	MK/T/ 2015/1184	24279
The Coca-Cola Company	MK/T/ 2015/548	24151
THE GILLETTE COMPANY LLC	MK/T/ 2015/633	24189
The Procter & Gamble Company	MK/T/ 2015/563	24165
The Procter & Gamble Company	MK/T/ 2016/25	23962
The William Carter Company	MK/T/ 2015/1055	24100
The William Carter Company	MK/T/ 2015/1057	24190
Tianjin Lovol Heavy Industry Group Co., Ltd	MK/T/ 2016/55	23982
Too Faced Cosmetics, LLC	MK/T/ 2016/721	24469
TOP SHOP INTERNATIONAL SA	MK/T/ 2015/1019	24362
Toto Limited	MK/T/ 2015/1005	24270
Toto Limited	MK/T/ 2015/1007	24272
Toto Limited	MK/T/ 2015/1008	24274
Toto Limited	MK/T/ 2015/1009	24277
Toto Limited	MK/T/ 2015/1010	24366
Toto Limited	MK/T/ 2015/1011	24281
Toto Limited	MK/T/ 2015/1012	24283
TOYOTA JIDOSHA KABUSHIKI KAISHA (also trading as TOYOTA MOTOR CORPORATION)	MK/T/ 2015/582	24202
TOYOTA JIDOSHA KABUSHIKI KAISHA (also trading as TOYOTA MOTOR CORPORATION)	MK/T/ 2016/320	23998
TOYOTA JIDOSHA KABUSHIKI KAISHA (also trading as TOYOTA MOTOR CORPORATION)	MK/T/ 2015/801	24178
TOYOTA JIDOSHA KABUSHIKI KAISHA (also trading as Toyota Motor Corporation)	MK/T/ 2015/562	24168
Turlen Holding SA	MK/T/ 2015/638	24294
Umbrella Corporation LTD doo	MK/T/ 2014/1233	24068
Umbrella Corporation LTD doo	MK/T/ 2014/1234	24074
Unilever N.V.	MK/T/ 2015/1254	24453
Unilever N.V.	MK/T/ 2015/1255	24463
Unilever N.V.	MK/T/ 2016/759	24480
Unilever N.V.	MK/T/ 2016/762	24485
Unilever N.V.	MK/T/ 2016/763	24486
UNIMED Pharma, s.r.o.,	MK/T/ 2015/955	24533
UPL LIMITED	MK/T/ 2015/1109	24431
VASILOPOULOS GEORGIOS	MK/T/ 2008/1598	24344
Viacom International Inc., a Delaware corporation	MK/T/ 2016/142	24299
VIANEX SA, ANONYME COMMERCIAL - INDUSTRIALTOURIST-HOTEL & MARITIME SOCIETE ANONYME	MK/T/ 2016/253	23997
VIANEX SA, ANONYME COMMERCIAL - INDUSTRIALTOURIST-HOTEL	MK/T/ 2016/254	23996

& MARITIME SOCIETE ANONYME		
VIANEX SA, ANONYME COMMERCIAL - INDUSTRIALTOURIST-HOTEL & MARITIME SOCIETE ANONYME	MK/T/ 2016/255	23995
VIANEX SA, ANONYME COMMERCIAL - INDUSTRIALTOURIST-HOTEL & MARITIME SOCIETE ANONYME	MK/T/ 2016/256	23991
W. Neudorff GmbH KG	MK/T/ 2016/795	24497
Walton International Ltd.	MK/T/ 2016/68	24197
WD-40 Manufacturing Company (California Corporation)	MK/T/ 2015/1157	24064
YILDIS HOLDINGS A.Ş,	MK/T/ 2015/906	23977
Yildiz Holding A.S.	MK/T/ 2016/63	23985
Yildiz Holding A.S.	MK/T/ 2016/64	23984
Yulong Computer Telecommunication Scientific (Shenzhen) Co., Ltd.	MK/T/ 2016/757	24479
ZENTAX LIMITED, a BVI company	MK/T/ 2016/130	24298
ZTE CORPORATION	MK/T/ 2015/637	24293
А.Д. за пренос на електрична енергијаи управување со електроенергетскиот систем во државна сопственост, Скопје	MK/T/ 2015/1229	24249
Агенција за маркетинг ИДЕА Плус Комуникејшнс ДОО	MK/T/ 2016/58	24096
АД ЈАКА 80 Радовиш	MK/T/ 2016/314	24442
АД ЈАКА 80 Радовиш	MK/T/ 2016/315	24441
АД ЈАКА 80 Радовиш	MK/T/ 2016/316	24440
Адвокат Ирена Стојановиќ	MK/T/ 2015/961	24252
Адвокатско друштво Дебарлиев, Дамески и Ќелешоска	MK/T/ 2016/349	24108
Адвокатско друштво Дебарлиев, Дамески и Ќелешоска	MK/T/ 2016/350	24107
Адвокатско друштво Чичевалиев & Илијовски	MK/T/ 2015/813	24405
Адвокатско друштво Чичевалиев & Илијовски	MK/T/ 2015/814	24406
Адвокатско друштво Чукиќ и Марков	MK/T/ 2012/661	23979
АДИНГ а.д. Скопје	MK/T/ 2002/904	24388
Акционерско друштво за производство и промет на вино ВИНАРСКА ВИЗБА - ТИКВЕШ експорт-импорт АД Скопје	MK/T/ 2016/241	24122
Акционерско друштво за производство и промет на вино ВИНАРСКА ВИЗБА - ТИКВЕШ експорт-импорт АД Скопје	MK/T/ 2016/740	24477
Александар ИВАНОВ and Драган ИВАНОВ	MK/T/ 2015/539	24421
Александар ИВАНОВ and Драган ИВАНОВ	MK/T/ 2015/540	24422
Александар ИВАНОВ and Драган ИВАНОВ	MK/T/ 2015/541	24423
Александар ИВАНОВ and Драган ИВАНОВ	MK/T/ 2015/542	24424
АНТИЌ МЕДИА ДООЕЛ Скопје	MK/T/ 2015/1119	24512
АНТИЌ МЕДИА ДООЕЛ Скопје	MK/T/ 2015/1120	24509
Атанас Влахо	MK/T/ 2014/1358	24049
Атанас Влахо	MK/T/ 2014/1359	24059
БАЛКАНСКА ИСТРАЖУВАЧКА РЕПОРТЕРСКА МРЕЖА	MK/T/ 2016/127	24297
ВВ Метал ДОО увоз-извоз Скопје	MK/T/ 2015/1266	24063

ГАЛАФАРМ дооел Скопје	МК/Т/ 2015/680	24181
ГАЛЕНИКА АД Београд	МК/Т/ 2014/1387	24428
Георгиевски Стојан	МК/Т/ 2012/898	24508
Глигориеска Маргарита	МК/Т/ 2016/726	24472
ГРЕЕН ПЛАНЕТ д.о.о.е.л.	МК/Т/ 2014/420	24450
ДГТУ ЛИМАК ДОО Скопје	МК/Т/ 2016/65	24482
ДГТУ ЛИМАК ДОО Скопје	МК/Т/ 2016/66	24483
ДЕНМАК доо	МК/Т/ 2016/309	24325
ДИЈАНА ТАШКОВА АДВОКАТ	МК/Т/ 2015/1261	24524
ДМИ ПХД СИСТЕМ ДООЕЛ увоз-извоз Скопје	МК/Т/ 2016/301	24541
ДПТТУ БАС ТУТИ ФРУТИ ДООЕЛ Скопје	МК/Т/ 2016/118	24093
ДПТУ ЕКСТРА МЕИН БОРИС ДООЕЛ	МК/Т/ 2016/53	24098
ДПТУ ЕКСТРА МЕИН БОРИС ДООЕЛ	МК/Т/ 2016/54	24097
ДПУТ ЗАМАН ДООЕЛ Скопје	МК/Т/ 2016/242	24330
ДПУТ ЗАМАН ДООЕЛ Скопје	МК/Т/ 2016/243	24328
ДПУТ ЗАМАН ДООЕЛ Скопје	МК/Т/ 2016/244	24329
ДПЧТ МАР & ЕВА &МАР увоз - извоз ДОО	МК/Т/ 2015/583	24309
Драгош Александру Калин од Романија со привремен престој во Скопје	МК/Т/ 2015/1116	24510
Драгош Александру Калин од Романија со привремен престој во Скопје	МК/Т/ 2015/1117	24522
Друштво за внатрешна и надворешна трговија ТОЗ Пенкала ДООЕЛ Скопје	МК/Т/ 2015/1040	24311
Друштво за внатрешна и надворешна трговија ТОЗ Пенкала ДООЕЛ Скопје	МК/Т/ 2015/1043	24198
Друштво за внатрешна и надворешна трговија ТОЗ Пенкала ДООЕЛ Скопје	МК/Т/ 2015/1044	24200
Друштво за внатрешна и надворешна трговија ТОЗ Пенкала ДООЕЛ Скопје	МК/Т/ 2015/1045	24312
Друштво за внатрешна и надворешна трговија ТОЗ Пенкала ДООЕЛ Скопје	МК/Т/ 2015/1046	24199
Друштво за внатрешна и надворешна трговија ТОЗ Пенкала ДООЕЛ Скопје	МК/Т/ 2015/1047	24324
Друштво за вработување на инвалидни лица за производство, трговија и услуги ХАМАЧИ ДООЕЛ Штип	МК/Т/ 2015/509	24139
Друштво за градежништво и трговија ЖИКОЛ ДООЕЛ	МК/Т/ 2015/468	24132
Друштво за градежништво, проектирање, инженеринг, трговија и услуги ЛОУ ТЕК ДООЕЛ Скопје	МК/Т/ 2016/47	23974
Друштво за градежништво, трговија и услуги ЛИНЕА ДООЕЛ увоз-извоз Скопје	МК/Т/ 2016/61	24099
Друштво за градежништво, трговија и услуги ПЕРА КОНСТРАКШН	МК/Т/ 2015/733	23951

ИНТЕРНАЦИОНАЛ ДОО Скопје		
Друштво за градежништво, трговија и услуги ПЕРА КОНСТРАКШН ИНТЕРНАЦИОНАЛ ДОО Скопје	МК/Т/ 2015/734	23952
Друштво за едукација, тренинг и истражување АМ ЦЕРТ ДООЕЛ Скопје	МК/Т/ 2014/694	24465
Друштво за едукација, тренинг и истражување АМ ЦЕРТ ДООЕЛ Скопје	МК/Т/ 2014/695	24466
Друштво за издавачка дејност трговија и услуги КОЛОР МЕДИА ДОО Скопје	МК/Т/ 2016/12	24355
Друштво за издавачка дејност трговија и услуги КОЛОР МЕДИА ДОО Скопје	МК/Т/ 2016/13	24354
Друштво за инжинеринг, проектирање, монтажа, производство и трговија КОДИНГ ДООЕЛ	МК/Т/ 2015/602	24235
Друштво за интерактивни веб медиуми ИВМ НЕТВОРК ДООЕЛ увоз-извоз Скопје	МК/Т/ 2015/1200	24077
Друштво за информатички технологии ДОКСТЕАМ ДОО Скопје	МК/Т/ 2016/775	24489
Друштво за информатички технологии ДОКСТЕАМ ДОО Скопје	МК/Т/ 2016/776	24490
Друштво за информатички технологии ДОКСТЕАМ ДОО Скопје	МК/Т/ 2016/777	24491
Друштво за информатички технологии ДОКСТЕАМ ДОО Скопје	МК/Т/ 2016/778	24492
Друштво за информатички технологии ДОКСТЕАМ ДОО Скопје	МК/Т/ 2016/779	24493
Друштво за компјутерско програмирање КЛИКОН ТЕХНОЛОГИИ ДОО Кавадарци	МК/Т/ 2016/517	24380
Друштво за компјутерско програмирање НИМБУС СОФТВЕР ДОО Скопје	МК/Т/ 2015/1114	24521
Друштво за компјутерско програмирање НИМБУС СОФТВЕР ДОО Скопје	МК/Т/ 2015/1115	24520
Друштво за комуникациски услуги ОНЕ.ВИП ДОО Скопје	МК/Т/ 2015/994	24529
Друштво за комуникациски услуги ОНЕ.ВИП ДОО Скопје	МК/Т/ 2015/995	24530
Друштво за комуникациски услуги ОНЕ.ВИП ДОО Скопје	МК/Т/ 2015/996	24528
Друштво за комуникациски услуги ОНЕ.ВИП ДОО Скопје	МК/Т/ 2015/997	24526
Друштво за комуникациски услуги ОНЕ.ВИП ДОО Скопје	МК/Т/ 2015/998	24527
Друштво за маркетинг ТОТАЛ МЕДИА ЦЕНТАР ДООЕЛ Скопје	МК/Т/ 2015/1215	24537
Друштво за маркетинг ТОТАЛ МЕДИА ЦЕНТАР ДООЕЛ Скопје	МК/Т/ 2015/1218	24538
Друштво за производство и маркетинг Г-ММ г-мм доо ДООЕЛ Скопје	МК/Т/ 2014/1381	24035
Друштво за производство и трговија за вработување на инвалидни лица ГРОЗДАНОВСКИ ДООЕЛ	МК/Т/ 2016/18	24420
Друштво за производство и трговија за вработување на инвалидни лица ГРОЗДАНОВСКИ ДООЕЛ	МК/Т/ 2016/19	24419
Друштво за производство и трговија и услуги АЛ-МАК увоз-извоз ДОО Струмица	МК/Т/ 2016/35	24516

Друштво за производство и трговија и услуги АЛ-МАК увоз-извоз ДОО Струмица	MK/T/ 2016/37	24517
Друштво за производство и услуги на Јулија Бачевска АПИМЕЛ Охрид ДООЕЛ	MK/T/ 2015/661	24141
Друштво за производство и услуги на Јулија Бачевска АПИМЕЛ Охрид ДООЕЛ	MK/T/ 2015/662	24152
Друштво за производство инженеринг промет и услуги КОМ СОФТ Коста ДООЕЛ увоз-извоз	MK/T/ 2014/195	24243
Друштво за производство на акумулатори ТАБ МАК ДОО Пробиштип	MK/T/ 2016/351	24335
Друштво за производство на мелнички, пекарски и други производи и промет на мало и големо ЖИТО ПОЛОГ АД - Тетово	MK/T/ 2014/900	24427
Друштво за производство трговија транспорт и услуги ТИМ КОРПОРЕЈШН ДООЕЛ увоз-извоз КАВАДАРЦИ	MK/T/ 2015/1212	24414
Друштво за производство трговија транспорт и услуги ТИМ КОРПОРЕЈШН ДООЕЛ увоз-извоз КАВАДАРЦИ	MK/T/ 2015/1213	24416
Друштво за производство угостителство трговија и услуги СЕДРА ДОО експорт-импорт Тетово	MK/T/ 2016/925	24123
Друштво за производство, промет и услуги ГРАНД ФООДС ЦОРПОРАТИОН ДООЕЛ Марино Илинден	MK/T/ 2015/605	24124
Друштво за производство, промет и услуги ГРАНД ФООДС ЦОРПОРАТИОН ДООЕЛ Марино Илинден	MK/T/ 2015/606	24125
Друштво за производство, промет и услуги МИРЕКС ПЛУС ДООЕЛ Скопје	MK/T/ 2012/1185	24186
Друштво за производство, трговија и услуги АДУТ ГВН ДООЕЛ увоз-извоз	MK/T/ 2015/956	24221
Друштво за производство, трговија и услуги АДУТ ГВН ДООЕЛ увоз-извоз	MK/T/ 2015/957	24250
Друштво за производство, трговија и услуги АРОМА-УНО увоз извоз ДОО Прилеп	MK/T/ 2015/216	24500
Друштво за производство, трговија и услуги АРОМА-УНО увоз извоз ДОО Прилеп	MK/T/ 2015/217	24501
Друштво за производство, трговија и услуги БЛУНЕТ ДИЗАЈН ДООЕЛ увоз-извоз Скопје	MK/T/ 2015/1260	24523
Друштво за производство, трговија и услуги ДЕВОЛЛИ ЦОРПОРАТИОН ДООЕЛ Скопје	MK/T/ 2015/1225	24396
Друштво за производство, трговија и услуги ДЕВОЛЛИ ЦОРПОРАТИОН ДООЕЛ Скопје	MK/T/ 2016/4	24040
Друштво за производство, трговија и услуги ДЕВОЛЛИ ЦОРПОРАТИОН ДООЕЛ Скопје	MK/T/ 2016/5	24041
Друштво за производство, трговија и услуги ДЕВОЛЛИ ЦОРПОРАТИОН ДООЕЛ Скопје	MK/T/ 2016/6	24042

Друштво за производство, трговија и услуги ДЕВОЛЛИ ЦОРПОРАТИОН ДООЕЛ Скопје	МК/Т/ 2016/7	24039
Друштво за производство, трговија и услуги ДЕВОЛЛИ ЦОРПОРАТИОН ДООЕЛ Скопје	МК/Т/ 2016/8	24044
Друштво за производство, трговија и услуги ДЕВОЛЛИ ЦОРПОРАТИОН ДООЕЛ Скопје	МК/Т/ 2016/9	24043
Друштво за производство, трговија и услуги ДЕВОЛЛИ ЦОРПОРАТИОН ДООЕЛ Скопје	МК/Т/ 2016/10	24045
Друштво за производство, трговија и услуги ДЕВОЛЛИ ЦОРПОРАТИОН ДООЕЛ Скопје	МК/Т/ 2016/11	24046
Друштво за производство, трговија и услуги ДЕВОЛЛИ ЦОРПОРАТИОН ДООЕЛ Скопје	МК/Т/ 2015/762	24374
Друштво за производство, трговија и услуги ДЕВОЛЛИ ЦОРПОРАТИОН ДООЕЛ Скопје	МК/Т/ 2014/949	24163
Друштво за производство, трговија и услуги КАРА АД Скопје	МК/Т/ 2012/1187	24188
Друштво за производство, трговија и услуги КВАТРО Ана и други ДОО увоз-извоз Куманово	МК/Т/ 2015/1237	24464
Друштво за производство, трговија и услуги Настески увоз-извоз ДООЕЛ Прилеп	МК/Т/ 2015/1232	24391
Друштво за производство, трговија и услуги Настески увоз-извоз ДООЕЛ Прилеп	МК/Т/ 2015/1233	24390
Друштво за производство, трговија и услуги увоз - извоз ИНОСПЕКТАР ГРУП ДООЕЛ	МК/Т/ 2013/796	24361
Друштво за производство, трговија и услуги увоз-извоз ИНОСПЕКТАР ДООЕЛ	МК/Т/ 2015/1207	24393
Друштво за производство, трговија и услуги ХАЛИЛ ДООЕЛ	МК/Т/ 2016/34	23963
Друштво за производство, трговија на големо и мало и услуги АТОМЕМ Ахмет ДООЕЛ увоз-извоз Скопје	МК/Т/ 2015/1102	24231
Друштво за производство, трговија на големо и мало и услуги АТОМЕМ Ахмет ДООЕЛ увоз-извоз Скопје	МК/Т/ 2015/1103	24232
Друштво за производство, трговија на големо и мало и услуги АТОМЕМ Ахмет ДООЕЛ увоз-извоз Скопје	МК/Т/ 2015/1104	24233
Друштво за производство, трговија, туризам и услуги ХОТЕЛ СЕРВИС Скопје ДООЕЛ	МК/Т/ 2015/1239	24449
Друштво за производство, трговија, услуги и градежништво АДОРА ИНЖЕНЕРИНГ ДООЕЛ експорт-импорт Скопје	МК/Т/ 2015/572	24171
Друштво за производство, услуги и трговија ТМ ДОО Штип	МК/Т/ 2016/184	24425
Друштво за промет и услуги БИОТЕК ДОО експорт-импорт Скопје	МК/Т/ 2015/1253	24056
Друштво за промет на големо и мало АУРОРА ТУРС Славчо ДООЕЛ, Скопје,	МК/Т/ 2015/993	24269
Друштво за реклама и пропаганда „КЛИКЕР МАРКЕТИНГ“ дооел,	МК/Т/ 2014/1408	24429

Скопје		
Друштво за спорт и рекреација СПОРТСКИ ЦЕНТАР ЈАНЕ САНДАНСКИ ДООЕЛ Скопје	MK/T/ 2015/564	24177
Друштво за транспорт и логистика БОМИ 10 ЛОГИСТИК ДООЕЛ увоз-извоз Скопје	MK/T/ 2016/240	24308
Друштво за транспорт и услиго НАС ГАС ДООЕЛ Скопје	MK/T/ 2016/74	24519
Друштво за трговија и туризам ТУРИСТ ТУРИСТИЧКА АГЕНЦИЈА увоз-извоз ДООЕЛ Битола	MK/T/ 2016/331	24005
Друштво за трговија и услуги ЕЛ ИМПЕКС ФАРМ ДОО Скопје	MK/T/ 2016/288	24540
Друштво за трговија и услуги КИППЕР МАРКЕТ ДООЕЛ	MK/T/ 2015/1088	23949
Друштво за трговија и услуги Медиа Ворлд Невс дооел Скопје	MK/T/ 2015/1126	24053
Друштво за трговија и услуги Медиа Ворлд Невс дооел Скопје	MK/T/ 2015/1186	24051
Друштво за трговија и услуги ПОЛАРИС ШУС ДОО експорт-импорт Гостивар	MK/T/ 2015/1264	24060
Друштво за трговија ЛИНКС ЕВРОПА ДООЕЛ Скопје	MK/T/ 2016/97	24002
Друштво за трговија ЛИНКС ЕВРОПА ДООЕЛ Скопје	MK/T/ 2016/98	24000
Друштво за трговија на големо и мало Агротехна Атанас и др. ДОО увоз-извоз Скопје	MK/T/ 2015/999	24360
Друштво за трговија на мало и големо КАМ ДОО Скопје	MK/T/ 2015/1026	24368
Друштво за трговија со специјализирани производи КОТРАКТ - ФИТ ДООЕЛ Скопје	MK/T/ 2015/938	24211
Друштво за трговија, производство, услуги и угостителство ТУРНИ увооз-извоз ДООЕЛ Кичево	MK/T/ 2014/886	24430
Друштво за трговија, производство, услуги, шпедиција, увоз-извоз ПЕКАБЕСКО АД	MK/T/ 2015/980	24259
Друштво за трговија, производство, услуги, шпедиција, увоз-извоз ПЕКАБЕСКО АД	MK/T/ 2015/981	24260
Друштво за трговија, производство, услуги, шпедиција, увоз-извоз ПЕКАБЕСКО АД	MK/T/ 2015/982	24367
Друштво за трговија, производство, услуги, шпедиција, увоз-извоз ПЕКАБЕСКО АД	MK/T/ 2015/983	24262
Друштво за угостителство и услуги РУСС ГРОУП ЛТД ДООЕЛ Скопје	MK/T/ 2015/634	24292
Друштво за угостителство, туризам и услуги ПАРКЛЕНД ГРОУП ДООЕЛ Скопје	MK/T/ 2016/325	24331
Друштво за угостителство, туризам и услуги ПАРКЛЕНД ГРОУП ДООЕЛ Скопје	MK/T/ 2016/327	24333
Друштво за угостителство, туризам и услуги ПАРКЛЕНД ГРОУП ДООЕЛ Скопје	MK/T/ 2016/328	24332
Друштво за услуги АРТ БАЛЕТ ДООЕЛ Скопје	MK/T/ 2015/1087	24037
Друштво за фармацевтско хемиски производи РЕПЛЕК ФАРМ	MK/T/ 2015/649	24345

ДООЕЛ Скопје		
Друштво за фармацевтско хемиски производи РЕПЛЕК ФАРМ ДООЕЛ Скопје	MK/T/ 2015/650	24346
Друштво за фармацевтско хемиски производи РЕПЛЕК ФАРМ ДООЕЛ Скопје	MK/T/ 2016/57	24048
Друштво за хотелиерство туризам трговија и транспорт АУРОРА РЕСОРТ И СПА ДООЕЛ увоз-извоз Берово	MK/T/ 2015/935	24210
Друштво со ограничена одговорнот за трговија, производство и услуги СЛОГА ПРОМ ДООЕЛ увоз-извоз Кавадарци	MK/T/ 2015/976	24256
Езимит Вино	MK/T/ 2016/265	24327
ЕЛЕКТРОЛУКС ПАЛЕНЗО ТЕОДОР	MK/T/ 2016/264	24118
ЕЛЕКТРОМОНТАЖА СКЛОПКИ ДОО Охрид	MK/T/ 2015/987	24263
Елена Нововиќ	MK/T/ 2015/784	24389
Еленова Сара	MK/T/ 2016/110	24191
Еленова Сара	MK/T/ 2016/111	24228
Еленова Сара	MK/T/ 2016/112	24227
Еленова Сара	MK/T/ 2016/113	24226
Еленова Сара	MK/T/ 2016/114	24225
Еленова Сара	MK/T/ 2016/115	24224
Еленова Сара	MK/T/ 2016/116	24223
Еленова Сара	MK/T/ 2016/117	24222
Забазноска Тамара	MK/T/ 2015/621	24291
Здружение на граѓани: Центар за помош на лица со ментален хендикеп ПОРАКА Неготино	MK/T/ 2004/770	24246
Здружение од областа на уметноста, културата, традицијата и забавата АСТЕРИОН 5 Битола	MK/T/ 2016/735	24498
Златевски Љубиша	MK/T/ 2015/1108	24038
Златевски Љубиша	MK/T/ 2015/1185	24050
Илиевски Љупчо	MK/T/ 2016/722	24470
Империал Тобако ТКС а.д. Скопје	MK/T/ 2016/739	24426
Јавно претпријатие за јавни паркиралишта ПАРКИНЗИ на Општина Центар - Скопје	MK/T/ 2015/778	24184
ЈАВНО ПРЕТПРИЈАТИЕ МАКЕДОНСКА РАДИО-ТЕЛЕВИЗИЈА	MK/T/ 2003/861	23947
Јасмин Фидоски	MK/T/ 2013/864	24535
ЈЗУ ПСИХИЈАТРИСКА БОЛНИЦА „СКОПЈЕ“ СКОПЈЕ	MK/T/ 2016/352	24106
ЈУБА ДОО Скопје	MK/T/ 2015/647	24164
КЕКО МОТОРС дооел	MK/T/ 2015/659	24182
КЕКО МОТОРС дооел	MK/T/ 2015/660	24183
КОЖУВЧАНКА ДОО	MK/T/ 2015/881	23972
КОМПАНИЈА АРСОВИ ГРУП	MK/T/ 2015/1048	24514
ЛАРС ДООЕЛ	MK/T/ 2015/620	24127

ЛАЦТАЛИС МК ДООЕЛ Скопје	MK/T/ 2015/550	24153
ЛАЦТАЛИС МК ДООЕЛ Скопје	MK/T/ 2015/551	24154
ЛАЦТАЛИС МК ДООЕЛ Скопје	MK/T/ 2015/553	24155
ЛАЦТАЛИС МК ДООЕЛ Скопје	MK/T/ 2015/555	24156
ЛАЦТАЛИС МК ДООЕЛ Скопје	MK/T/ 2015/557	24157
ЛАЦТАЛИС МК ДООЕЛ Скопје	MK/T/ 2015/558	24158
ЛАЦТАЛИС МК ДООЕЛ Скопје	MK/T/ 2015/559	24159
ЛИОН ДОО	MK/T/ 2016/153	24365
Љубиша Златевски	MK/T/ 2015/615	24238
Љубиша Златевски	MK/T/ 2015/616	24239
Љубиша Златевски	MK/T/ 2015/617	24240
Љубиша Златевски	MK/T/ 2015/618	24241
Љубиша Златевски	MK/T/ 2015/619	24242
МАКПРОГРЕС ДОО	MK/T/ 2016/215	24534
МАКПРОГРЕС ДОО	MK/T/ 2016/33	24515
Мебел-Ви ДООЕЛ	MK/T/ 2016/92	24004
МЛЕКАРА ЗДРАВЈЕ РАДОВО ДОО	MK/T/ 2016/209	24305
МЛЕКАРА ЗДРАВЈЕ РАДОВО ДОО	MK/T/ 2016/210	24306
МЛЕКАРА ЗДРАВЈЕ РАДОВО ДОО	MK/T/ 2015/1179	24080
Мухамер Јусуфи	MK/T/ 2016/119	24192
МЏ РОБИН ДОО	MK/T/ 2016/266	24434
МЏ РОБИН ДОО	MK/T/ 2016/267	24435
МЏ РОБИН ДОО	MK/T/ 2014/1338	24029
МЏ РОБИН ДОО	MK/T/ 2014/1339	24030
Народна банка на Република Македонија	MK/T/ 2016/258	24437
Народна банка на Република Македонија	MK/T/ 2016/260	24436
Настев Љупчо	MK/T/ 2015/574	24172
Настев Љупчо	MK/T/ 2015/575	24314
Николоски Игор and Николоски Војо	MK/T/ 2016/70	24229
Николоски Игор and Николоски Војо	MK/T/ 2016/71	24230
Николоски Никола	MK/T/ 2016/469	24544
Николоски Никола	MK/T/ 2016/470	24545
О.К. ИДЕА ДООЕЛ Скопје	MK/T/ 2015/1220	24395
ОКЕАН-КОМ ТРЕЈД ДОО Скопје	MK/T/ 2015/611	24244
ОКЕАН-КОМ ТРЕЈД ДОО Скопје	MK/T/ 2015/612	24245
Палензовска Електролукс Силвана	MK/T/ 2010/810	24539
Палензовска Електролукс Силвана	MK/T/ 2010/449	24504
ПЕТРОЛ ТРЕЈД КОМПАНИ ДОО експорт-импорт	MK/T/ 2016/56	24513
Прехранбена индустрија ВИТАМИНКА А.Д.	MK/T/ 2015/147	24372
Приватна здравствена установа - Специјална болница по хируршки	MK/T/ 2015/1236	24315

болести - ФИЛИП ВТОРИ Скопје		
Прилепска пиварница А.Д. Прилеп	MK/T/ 2016/330	24111
Прилепска пиварница А.Д. Прилеп	MK/T/ 2015/1209	24505
Прилепска пиварница А.Д. Прилеп	MK/T/ 2015/1210	24506
Прилепска пиварница А.Д. Прилеп	MK/T/ 2015/1211	24507
ПРИНЦИП КОМЕРЦ - ПЕТАР ДООЕЛ	MK/T/ 2014/1256	24022
ПРИНЦИП КОМЕРЦ - ПЕТАР ДООЕЛ	MK/T/ 2014/1257	24025
Ристов Драганче	MK/T/ 2016/30	24518
Ристов Драганче	MK/T/ 2016/31	24321
Ружица Антиќ	MK/T/ 2015/1118	24511
СЕЕ ЛИНК ДОО Скопје	MK/T/ 2016/321	24542
СКОВИН АД СКОПЈЕ	MK/T/ 2014/854	23992
СКОПСКИ ПАЗАР Акционерско друштво во приватна сопственост за услуги во прометот и трговијата увоз-извоз Скопје	MK/T/ 2014/1371	24031
Сојуз на извидници на Македонија	MK/T/ 2015/1319	24543
Сојуз на СПОРТОВИ НА СКОПЈЕ Скопје	MK/T/ 2015/1226	24397
Сојуз на СПОРТОВИ НА СКОПЈЕ Скопје	MK/T/ 2015/1227	24398
Стојков Душко	MK/T/ 2016/310	24026
Стојков Душко	MK/T/ 2016/3	23957
Стојменовски Горјан; Имери Ади; Антовски Благоја and Стојчев Стефан	MK/T/ 2015/1230	24296
The Procter & Gamble Company	MK/T/ 2015/530	24146
The Procter & Gamble Company	MK/T/ 2015/1034	24285
Трговско друштво за внатрешна и надворешена трговија ЗЕГИН ДОО Скопје	MK/T/ 2015/1256	24467
Трговско друштво за пиво, слад, оцет, алкохолни и безалкохолни пијалаци ПИВАРА СКОПЈЕ А.Д	MK/T/ 2016/337	24009
Трговско друштво за пиво, слад, оцет, алкохолни и безалкохолни пијалаци ПИВАРА СКОПЈЕ А.Д	MK/T/ 2016/338	24010
Трговско друштво за пиво, слад, оцет, алкохолни и безалкохолни пијалаци ПИВАРА СКОПЈЕ А.Д	MK/T/ 2016/339	24013
Трговско друштво за пиво, слад, оцет, алкохолни и безалкохолни пијалаци ПИВАРА СКОПЈЕ А.Д	MK/T/ 2016/340	24007
Трговско друштво за пиво, слад, оцет, алкохолни и безалкохолни пијалаци ПИВАРА СКОПЈЕ А.Д	MK/T/ 2016/341	24023
Трговско друштво за пиво, слад, оцет, алкохолни и безалкохолни пијалаци ПИВАРА СКОПЈЕ А.Д	MK/T/ 2016/342	24014
Трговско друштво за пиво, слад, оцет, алкохолни и безалкохолни пијалаци ПИВАРА СКОПЈЕ А.Д	MK/T/ 2016/343	24018
Трговско друштво за пиво, слад, оцет, алкохолни и безалкохолни пијалаци ПИВАРА СКОПЈЕ А.Д	MK/T/ 2016/344	24017

Трговско друштво за пиво, слад, оцет, алкохолни и безалкохолни пијалаци ПИВАРА СКОПЈЕ А.Д	MK/T/ 2016/345	24015
Трговско друштво за пиво, слад, оцет, алкохолни и безалкохолни пијалаци ПИВАРА СКОПЈЕ А.Д	MK/T/ 2016/346	24020
Трговско друштво за пиво, слад, оцет, алкохолни и безалкохолни пијалаци ПИВАРА СКОПЈЕ А.Д	MK/T/ 2016/347	24021
Трговско друштво за пиво, слад, оцет, алкохолни и безалкохолни пијалаци ПИВАРА СКОПЈЕ А.Д.	MK/T/ 2015/521	24140
Трговско друштво за пиво, слад, оцет, алкохолни и безалкохолни пијалаци ПИВАРА СКОПЈЕ А.Д.	MK/T/ 2015/522	24142
Трговско друштво за пиво, слад, оцет, алкохолни и безалкохолни пијалаци ПИВАРА СКОПЈЕ А.Д.	MK/T/ 2015/929	24207
Трговско друштво за пиво, слад, оцет, алкохолни и безалкохолни пијалаци ПИВАРА СКОПЈЕ А.Д.	MK/T/ 2015/954	24220
ТРГОВСКО ДРУШТВО ЗА ПРОИЗВОДСТВО, ТРГОВИЈА И УСЛУГИ АНАБЕЛА 2015 ДООЕЛ увоз-извоз ОХРИД	MK/T/ 2015/988	24264
Трговско друштво за производство, трговија, угостителство и услуги АНЖИ ДООЕЛ увоз-извоз Тетово	MK/T/ 2016/298	24027
Трговско радиодифузно друштво КАНАЛ 5 ДООЕЛ Скопје	MK/T/ 2015/694	23955
Трговско радиодифузно друштво КАНАЛ 5 ДООЕЛ Скопје	MK/T/ 2015/695	23954
Трговско радиодифузно друштво КАНАЛ 5 ДООЕЛ Скопје	MK/T/ 2015/696	23948
Трговско радиодифузно друштво КАНАЛ 5 ДООЕЛ Скопје	MK/T/ 2015/697	23950
Трговско радиодифузно друштво КАНАЛ 5 ДООЕЛ Скопје	MK/T/ 2015/698	23953
Трговско радиодифузно друштво ТЕЛЕВИЗИЈА МАКПЕТРОЛ ДООЕЛ Скопје Кратко име: ТЕЛМА ДООЕЛ СКОПЈЕ	MK/T/ 2015/1036	24287
Трговско радиодифузно друштво ТЕЛЕВИЗИЈА МАКПЕТРОЛ ДООЕЛ Скопје Кратко име: ТЕЛМА ДООЕЛ СКОПЈЕ	MK/T/ 2015/1037	24288
Трговско радиодифузно друштво ТЕЛЕВИЗИЈА МАКПЕТРОЛ ДООЕЛ Скопје Кратко име: ТЕЛМА ДООЕЛ СКОПЈЕ	MK/T/ 2015/1038	24289
ТРД РАДИО КАНАЛ 77	MK/T/ 2015/547	24150
ТРД РАДИО КАНАЛ 77	MK/T/ 2016/108	24095
ТРД РАДИО КАНАЛ 77	MK/T/ 2016/109	24094
Ултранет ДОО Скопје	MK/T/ 2015/899	24433
Фармацевтска хемиска козметичка индустрија АЛКАЛОИД АД Скопје	MK/T/ 2015/601	24234
Фармацевтска хемиска козметичка индустрија АЛКАЛОИД АД Скопје	MK/T/ 2015/1151	24057
Фармацевтска хемиска козметичка индустрија АЛКАЛОИД АД Скопје	MK/T/ 2015/1152	24058
Фармацевтска хемиска козметичка индустрија АЛКАЛОИД АД Скопје	MK/T/ 2015/1153	24054

Фармацевтска хемиска козметичка индустрија АЛКАЛОИД АД Скопје	MK/T/ 2015/1154	24055
Фармацевтска хемиска козметичка индустрија АЛКАЛОИД АД Скопје	MK/T/ 2015/1155	24061
Фармацевтска хемиска козметичка индустрија АЛКАЛОИД АД Скопје	MK/T/ 2015/1269	24455
Фармацевтска хемиска козметичка индустрија АЛКАЛОИД АД Скопје	MK/T/ 2015/1270	24456
Фармацевтска хемиска козметичка индустрија АЛКАЛОИД АД Скопје	MK/T/ 2015/1271	24457
Фармацевтска хемиска козметичка индустрија АЛКАЛОИД АД Скопје	MK/T/ 2015/1272	24460
Фармацевтска хемиска козметичка индустрија АЛКАЛОИД АД Скопје	MK/T/ 2015/1273	24458
Фармацевтска хемиска козметичка индустрија АЛКАЛОИД АД Скопје	MK/T/ 2015/1274	24273
Фармацевтска хемиска козметичка индустрија АЛКАЛОИД АД Скопје	MK/T/ 2015/1275	24459
Фармацевтска хемиска козметичка индустрија АЛКАЛОИД АД Скопје	MK/T/ 2015/1276	24461
Фармацевтска хемиска козметичка индустрија АЛКАЛОИД АД Скопје	MK/T/ 2015/653	24347
Фармацевтска хемиска козметичка индустрија АЛКАЛОИД АД Скопје	MK/T/ 2015/654	24348
Фармацевтска хемиска козметичка индустрија АЛКАЛОИД АД Скопје	MK/T/ 2015/655	24349
Фармацевтска хемиска козметичка индустрија АЛКАЛОИД АД Скопје	MK/T/ 2015/656	24350
Фармацевтска хемиска козметичка индустрија АЛКАЛОИД АД Скопје	MK/T/ 2015/657	24351
Фармацевтска хемиска козметичка индустрија АЛКАЛОИД АД Скопје	MK/T/ 2015/658	24352
Фармацевтска хемиска козметичка индустрија АЛКАЛОИД АД Скопје	MK/T/ 2016/249	24121
Фармацевтска хемиска козметичка индустрија АЛКАЛОИД АД Скопје	MK/T/ 2016/250	24120
Фармацевтска хемиска козметичка индустрија АЛКАЛОИД АД Скопје	MK/T/ 2016/251	24119
Фармацевтска хемиска козметичка индустрија АЛКАЛОИД АД Скопје	MK/T/ 2016/270	24117
Фармацевтска хемиска козметичка индустрија АЛКАЛОИД АД Скопје	MK/T/ 2016/279	24116

Фармацевтска хемиска козметичка индустрија АЛКАЛОИД АД Скопје	MK/T/ 2016/280	24115
Фармацевтска хемиска козметичка индустрија АЛКАЛОИД АД Скопје	MK/T/ 2016/333	24110
Фармацевтска хемиска козметичка индустрија АЛКАЛОИД АД Скопје	MK/T/ 2016/49	24047
ФЕРОЕЛЕКТРО ДОО СКОПЈЕ	MK/T/ 2015/812	24404
Финансиско друштво МОНИМАКС ФИНАНСИСКО ДООЕЛ Охрид	MK/T/ 2015/952	24218
Финско Друштво МКеш Македонија ДООЕЛ Скопје	MK/T/ 2015/972	24253
Фотиј Величков	MK/T/ 2016/224	24373
Хорват доо Скопје	MK/T/ 2015/895	24105
ЦЕРМАТ ДОО	MK/T/ 2015/1192	24271
Челичен лим и гранулат ЖЕЛЕЗНИК АД Сопотница Демир Хисар	MK/T/ 2015/613	24128
Шерденков Дарко	MK/T/ 2015/944	24212
ШЕРИ ГРУП ДООЕЛ увоз извоз Куманово	MK/T/ 2016/313	24443

ПРЕНОС

(111) **7487**
(732) **GM Korea Company a company organized and existing under the laws of the Republic of Korea**
199-1 Cheongcheon-2 Dong, Bupyung-Gu, Incheon, KR

(111) **15332**
(732) **Franchise Consortium Limited International Trust Building, Road Town, Tortola, VG**

(111) **15473**
(732) **Franchise Consortium Limited International Trust Building, Road Town, Tortola, VG**

(111) **14901**
(732) **Reckitt Benckiser Vanish B.V.**
Siriusdreef 14, 2132 WT Hoofddorp, NL

(111) **18424**
(732) **ДИОПТРА ОПТИКС ДООЕЛ Скопје**
кеј 13ти Ноември ГТЦ приземје сек2 лок16,, Скоје, Скоје, МК

(111) **17253**
(732) **Reckitt Benckiser Fsia B.V.**
Siriusdreef 14, 2132 WT Hoofddorp, NL

(111) **17948**
(732) **БОНЕС ГРУП ДОО Белград**
ул.Кумодршка бр.260 Белград, RS

(111) **18745**
(732) **GIP Development**
2-4, rue du Chateau d'Eau, L-3364 Leudelange, LU

(111) **20905**
(732) **ORE investiranje in upravljanje nalozb d.o.o.**
Poljska pot 2, 1000, Ljubljana, SI

(111) **21040**

(732) **Друштво за производство, трговија и услги БЕН ТРЕЈД Неби ДООЕЛ увоз-извоз Скопје ул.Вуковарска бр.15-2/6, Скопје, Скопје, МК**

(111) **21043**
(732) **Друштво за производство, трговија и услуги БЕН ТРЕЈД Неби ДООЕЛ увоз-извоз Скопје ул.Вуковарска бр.15-2/6, Скопје, Скопје, МК**

(111) **20048**
(732) **Друштво за производство, трговија и услуги ДЕВОЛЛИ ЦОРПОРАТИОН ДООЕЛ Скопје ул. Љубљанска бр. 5, 1000, Скопје, МК**

(111) **20212**
(732) **БОНЕС ГРУП ДОО Белград ул.Кумодршка бр.260 Белград, RS**

(111) **20947**
(732) **CTBAT International Co. Limited 29th Floor, Oxford House, Taikoo Place, 979 King's Road, Island East, HK**

(111) **23590**
(732) **Novartis Consumer Health S.A Route de l'Etraz, 1197, Prangins, CH**

(111) **22697**
(732) **Reckitt Benckiser Finish B.V. Siriusdreef 14, 2132 WT Hoofddorp, NL**

ПРЕНОС ПРЕТХОДЕН НОСИТЕЛ

(111) 7354
(732) Друштво за производство, трговија и услуги ДЕВОЛЛИ ЦОРПОРАТИОН ДООЕЛ Скопје ул. Љубљанска бр. 5,, 1000, Скопје, Скопје, МК

ПРОМЕНИ

(111) **5645**
(732) **Друштво за производство на мелнички, пекарски и слаткарски проиводи, промет на големо и мало и увоз-извоз ЖИТО ЛУКС АД Скопје бул.„Македонско-косовска бригада“ бр.44, Скопје, МК**

(111) **5644**
(732) **Друштво за производство на мелнички, пекарски и слаткарски проиводи, промет на големо и мало и увоз-извоз ЖИТО ЛУКС АД Скопје бул.„Македонско-косовска бригада“ бр.44, Скопје, МК**

(111) **4858**
(732) **Atlantic Industries P.O.Box 309 GT, Ugland House, South Church Street, George Town, Grand Cayman, KY**

(111) **3222**
(732) **Glaxo Group Limited 980 Great West Road, Brentford, Middlesex, TW8 9GS, GB**

(111) **7035**
(732) **SOCIETE DES PRODUITS NESTLE S.A.**
1800 Vevey, CH

(111) **7033**
(732) **SOCIETE DES PRODUITS NESTLE S.A.**
1800 Vevey, CH

(111) **7037**
(732) **SOCIETE DES PRODUITS NESTLE S.A.**
1800 Vevey, CH

(111) **12200**
(732) **Church & Dwight Co., Inc.,**
500 Charles Ewing Boulevard Ewing, New Jersey, 08628 , US

(111) **12199**
(732) **Church & Dwight Co., Inc.,**
500 Charles Ewing Boulevard Ewing, New Jersey, 08628 , US

(111) **12197**
(732) **Church & Dwight Co., Inc.,**
500 Charles Ewing Boulevard Ewing, New Jersey, 08628 , US

(111) **12198**
(732) **Church & Dwight Co., Inc.,**
500 Charles Ewing Boulevard Ewing, New Jersey, 08628 , US

(111) **13072**
(732) **СКОПСКИ ПАЗАР АД Скопје**
ул. Ѓорче Петров бр. 7, 1000, Скопје, МК

(111) **13067**
(732) **Друштво за производство на мелнички, пекарски и слаткарски проиводи, промет на големо и мало и увоз-извоз ЖИТО ЛУКС АД Скопје бул.„Македонско-косовска бригада“ бр.44, Скопје, МК**

(111) **12799**
(732) **Друштво за производство на мелнички, пекарски и слаткарски проиводи, промет на големо и мало и увоз-извоз ЖИТО ЛУКС АД Скопје бул.„Македонско-косовска бригада“ бр.44, Скопје, МК**

(111) **14198**
(732) **Друштво за производство на мелнички, пекарски и слаткарски проиводи, промет на големо и мало и увоз-извоз ЖИТО ЛУКС АД Скопје бул.„Македонско-косовска бригада“ бр.44, Скопје, МК**

(111) **14197**
(732) **Друштво за производство на мелнички, пекарски и слаткарски проиводи, промет на големо и мало и увоз-извоз ЖИТО ЛУКС АД Скопје бул.„Македонско-косовска бригада“ бр.44, Скопје, МК**

(111) **14196**
(732) **Друштво за производство на мелнички, пекарски и слаткарски проиводи, промет на големо и мало и увоз-извоз ЖИТО ЛУКС АД Скопје бул.„Македонско-косовска бригада“ бр.44, Скопје, МК**

(111) **14194**
(732) **Друштво за производство на мелнички, пекарски и слаткарски проиводи, промет на големо и мало и увоз-извоз ЖИТО ЛУКС АД Скопје**

бул.„Македонско-косовска бригада“ бр.44, Скопје, МК

(111) **14232**
(732) **Друштво за производство и трговија Пелистерка АД Скопје Бул. Кочо Рацин бр. 97, 1000, Скопје, МК**

(111) **18488**
(732) **Church & Dwight Co., Inc., 500 Charles Ewing Boulevard Ewing, New Jersey, 08628 , US**

(111) **18489**
(732) **Church & Dwight Co., Inc., 500 Charles Ewing Boulevard Ewing, New Jersey, 08628 , US**

(111) **19212**
(732) **SAVENCIA SA 42, rue Rieussec, 78220 Viroflay, FR**

(111) **19210**
(732) **SAVENCIA SA 42, rue Rieussec, 78220 Viroflay, FR**

(111) **19217**
(732) **SAVENCIA SA 42, rue Rieussec, 78220 Viroflay, FR**

(111) **19513**
(732) **LES PUBLICATIONS CONDE NAST S.A., Societe anonyme 3 avenue Hoche, 75008 Paris, FR**

(111) **20212**
(732) **БОНЕС ГРУП ДОО Белград ул.Кумодршка бр.260 Белград, RS**

ОДЛУКА ЗА ПОНИШТУВАЊЕ ПО БАРАЊЕ НА ПОДНОСИТЕЛ

(11) **23213**
(73) **Д.Т.У. МТПРОМЕТ-1 ДООЕЛ ул.Дојранска бр.14, Струмица, МК**

ИСТЕКУВАЊА

(111) 13352
Правото на трговската марка престанува да важи на: 20/02/2016

(111) 13354
Правото на трговската марка престанува да важи на: 20/02/2016

(111) 13747
Правото на трговската марка престанува да важи на: 22/02/2026

(111) 13620
Правото на трговската марка престанува да важи на: 07/03/2016

(111) 13485
Правото на трговската марка престанува да важи на: 07/03/2016

ПОНИШТУВАЊА

(111) **21409 MK/T/ 2014/510**
(111) **21410 MK/T/ 2014/596**

ОГРАНИЧУВАЊЕ НА КЛАСИ

(111) **12650**
Списокот на производи и услуги се ограничува и гласи:
(510,511)
кл. 3 козметички препарати
кл. 5 фармацевтски производи за лекување на кожата

СПОЈУВАЊА

(111) **3260**
(732) **THE GILLETTE COMPANY LLC**
One Gillette Park, Boston, MA 02127, US

(111) **9188**
(732) **3E (CYPRUS) LIMITED**
66, K. Matsi Str., Egomi, 2409, Nicosia, CY

(111) **10784**
(732) **3E (CYPRUS) LIMITED**
66, K. Matsi Str., Egomi, 2409, Nicosia, CY

ОБНОВУВАЊА

(111) **1864**	(186) 10/06/2025
(111) **3557**	(186) 28/01/2024
(111) **5645**	(186) 16/12/2024
(111) **5644**	(186) 16/12/2024
(111) **4858**	(186) 17/03/2022
(111) **5828**	(186) 03/02/2025
(111) **5949**	(186) 13/03/2025
(111) **6645**	(186) 30/03/2025
(111) **822**	(186) 30/03/2025
(111) **2202**	(186) 13/10/2025
(111) **6998**	(186) 11/11/2026
(111) **7305**	(186) 19/11/2026

(111) **9578**	(186) 13/12/2026
(111) **7420**	(186) 15/01/2017
(111) **9044**	(186) 25/05/2019
(111) **10110**	(186) 08/07/2019
(111) **9157**	(186) 18/11/2019
(111) **9679**	(186) 02/06/2020
(111) **12255**	(186) 30/10/2023
(111) **12338**	(186) 07/10/2024
(111) **13382**	(186) 25/10/2024
(111) **12156**	(186) 24/01/2025
(111) **12808**	(186) 04/02/2025
(111) **12807**	(186) 04/02/2025
(111) **12200**	(186) 14/02/2025
(111) **12199**	(186) 14/02/2025
(111) **12197**	(186) 14/02/2025
(111) **12198**	(186) 14/02/2025
(111) **12899**	(186) 15/02/2025
(111) **12753**	(186) 22/02/2025
(111) **13072**	(186) 24/02/2025
(111) **12839**	(186) 14/03/2025
(111) **12963**	(186) 22/03/2025
(111) **13067**	(186) 31/03/2025
(111) **12705**	(186) 01/04/2025
(111) **12704**	(186) 01/04/2025
(111) **12703**	(186) 01/04/2025
(111) **12799**	(186) 06/04/2025
(111) **14555**	(186) 08/04/2025
(111) **12567**	(186) 08/04/2025
(111) **12834**	(186) 19/04/2025
(111) **13954**	(186) 15/06/2025
(111) **12668**	(186) 24/06/2025
(111) **12656**	(186) 29/06/2025
(111) **14198**	(186) 01/07/2025
(111) **14197**	(186) 01/07/2025
(111) **14196**	(186) 01/07/2025
(111) **14194**	(186) 01/07/2025

(111) **12999**	(186) 13/07/2025
(111) **13452**	(186) 18/07/2025
(111) **13451**	(186) 28/07/2025
(111) **13399**	(186) 12/12/2025
(111) **13747**	(186) 22/02/2026
(111) **15332**	(186) 28/09/2026
(111) **15473**	(186) 28/09/2026
(111) **14232**	(186) 19/10/2026
(111) **14754**	(186) 13/06/2027

РЕШЕНИЈА НА ИНДУСТРИСКИ ДИЗАЈН

Во согласност со членот 107 од Законот за индустриската сопственост (“Службен весник на РМ”, бр. 47/02, 42/03 и 09/04), Државниот завод за индустриска сопственост ги објавува податоците за индустрискиот дизајн. Податоците се означени со INID* кодови за индустриски дизајн (WIPO стандард ST.80)

(21) Број на пријавата
(22) Дата на поднесување
(23) Датум на изложба, саем
(28) Предмет на пријавата, се наведува вкупниот број индустриски дизајни
(30) Право на првенство: датум, држава, број
(45) Дата на објавување
(51) Меѓународна класификација на индустриски дизајн (Локарнска)
(54) Назив на телото, односно сликата или цртежот
(55) Фотографија или графички приказ (скица) на тело односно сликата или цртежот
(57) Назначување на боите или комбинации на бои
(72) Автор
(73) Носител на правото
(74) Застапник

* Internationally agreed Numbers for the Identification of Data

(21) ID **2012/37** (45) 30/04/2017
(22) 25/06/2012
(73) **ТД Евергрин енерџи доо Охрид**
ул.Дејан Војвода 83 Охрид, МК
(74) Адвокатско друштво Гоџо, Кичеец и Новаковски
бул. Македонски Просветители бр. 8, Охрид
(51) 23-03
(54) "КАМИН"

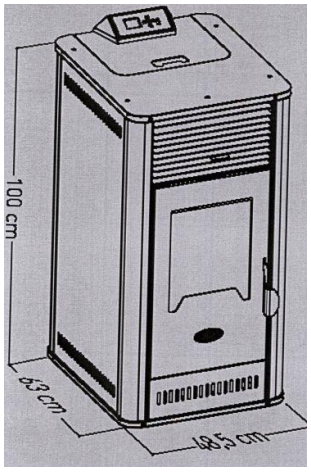

(21) ID **2012/38** (45) 30/04/2017
(22) 25/06/2012

(73) **ТД Евергрин енерџи доо Охрид**
ул.Дејан Војвода 83 Охрид, МК

(74) Адвокатско друштво Гоџо, Кичеец и Новаковски
бул. Македонски Просветители бр. 8, Охрид

(51) 23-03

(54) "БОЈЛЕР"

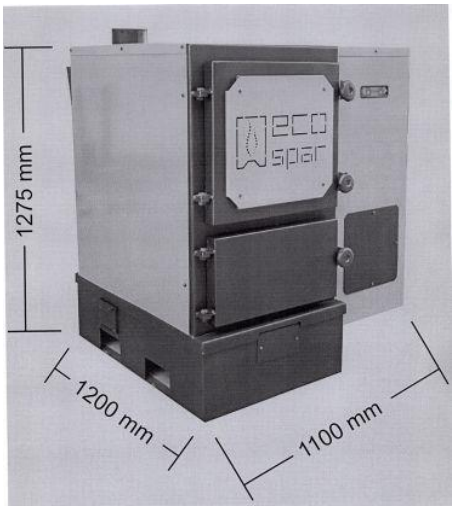

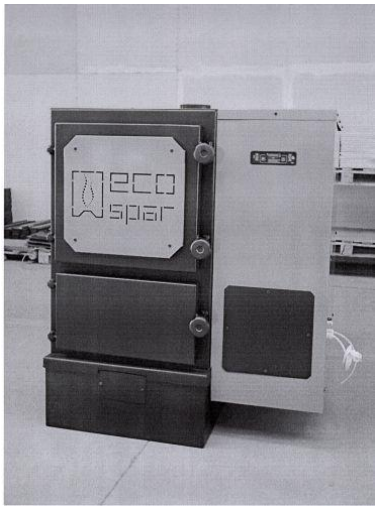

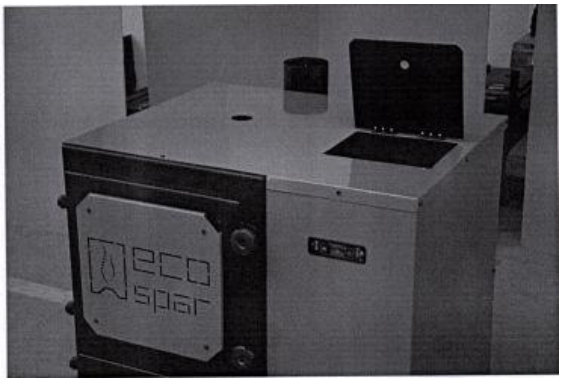

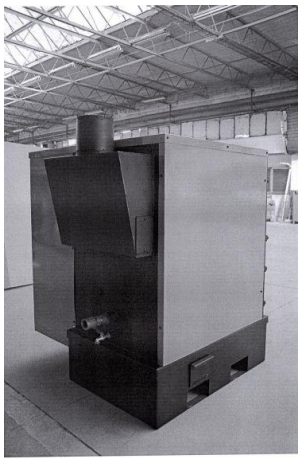

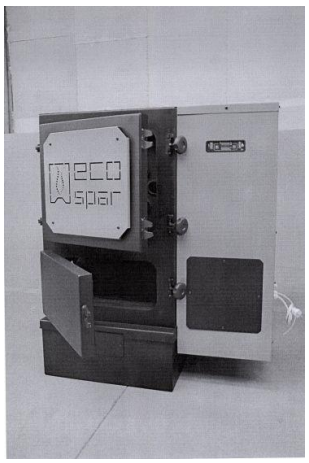

(21) ID **2012/39** (45) 30/04/2017
(22) 25/06/2012
(73) **ТД Евергрин енерџи доо Охрид**
ул.Дејан Војвода 83 Охрид, МК
(74) Адвокатско друштво Гоџо, Кичеец и Новаковски
бул. Македонски Просветители бр. 8, Охрид
(51) 23-03
(54) "БОЈЛЕР"

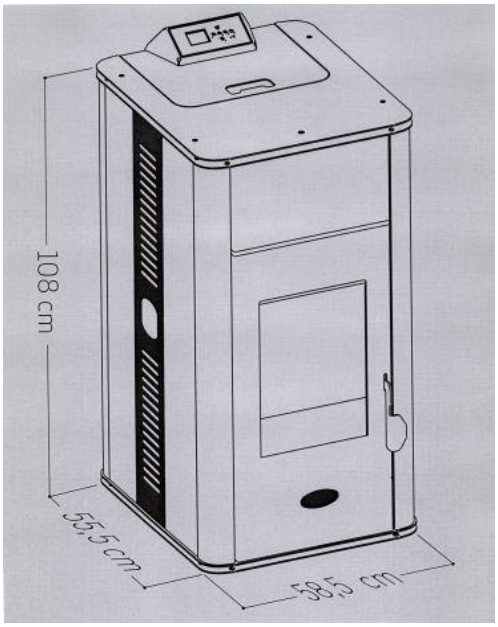

(21) ID **2012/40** (45) 30/04/2017
(22) 25/06/2012
(73) **ТД Евергрин енерџи доо Охрид**
ул.Дејан Војвода 83 Охрид, МК
(74) Адвокатско друштво Гоџо, Кичеец и Новаковски
бул. Македонски Просветители бр. 8, Охрид
(51) 23-03
(54) "КАМИН"

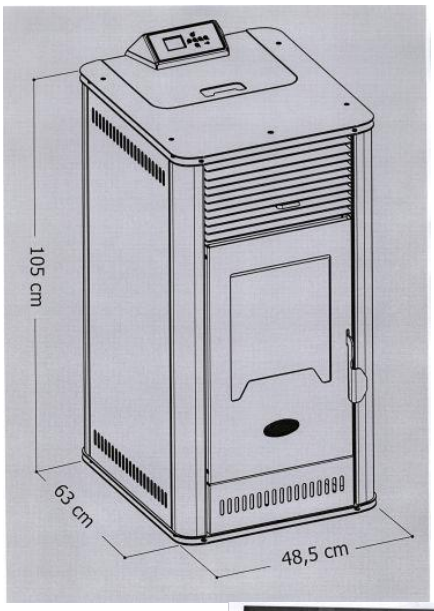
105 cm
63 cm
48,5 cm

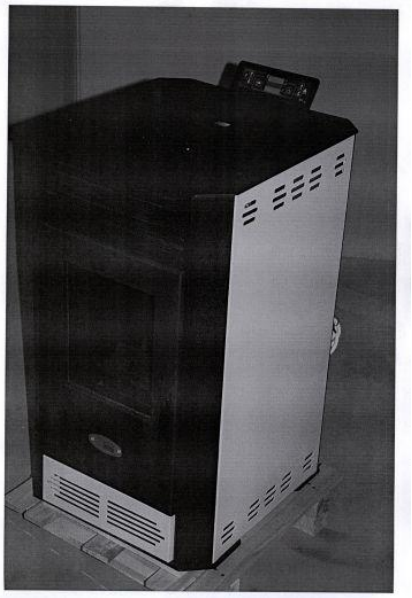

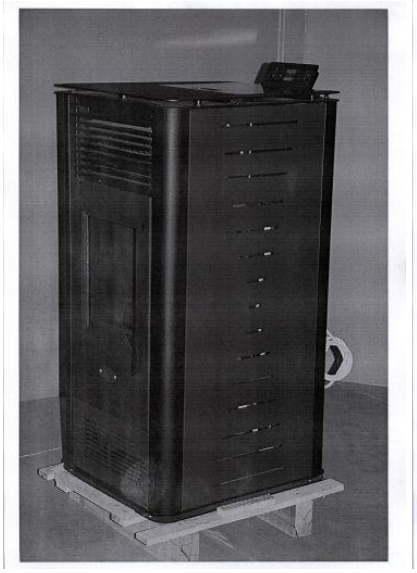

(21) ID **2012/41** (45) 30/04/2017
(22) 25/06/2012

(73) **ТД Евергрин енерџи доо Охрид**
ул.Дејан Војвода 83 Охрид, МК

(74) Адвокатско друштво Гоџо, Кичеец и Новаковски
бул. Македонски Просветители бр. 8, Охрид

(51) 23-03

(54) "БОЈЛЕР"

(21) ID **2012/54** (45) 30/04/2017
(22) 22/08/2012

(73) **ТД ЕВЕРГРИН енерџи доо Охрид**
ул.Дејан Војвода 83 Охрид, МК

(74) Адвокастсво Друштво Гоџо. Кичеец и Новаковски
Бул. Македонски просветители 8, Охрид

(51) 23-03

(54) "КАМИН"

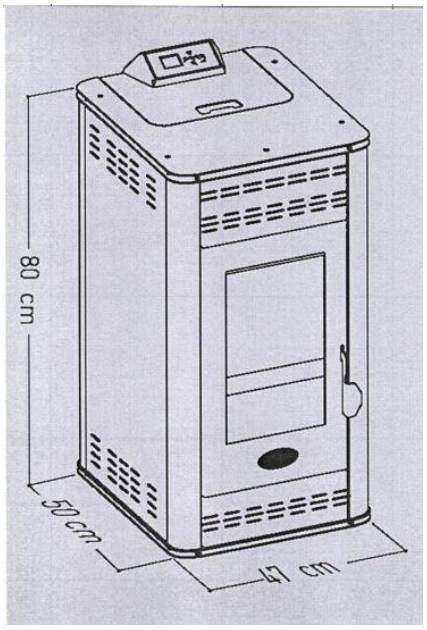

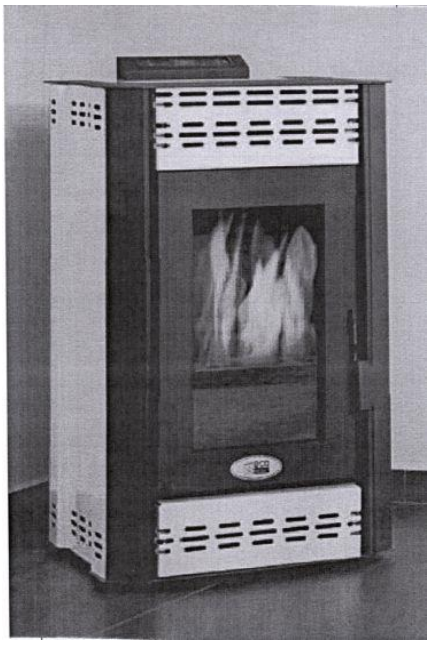

(21) ID **2012/55** (45) 30/04/2017
(22) 06/09/2012
(73) **ТД Евергрин енерџи доо Охрид**
ул.Дејан Војвода 83 Охрид, МК
(74) Адвокастсво Друштво Гоџо. Кичеец и Новаковски
Бул. Македонски просветители 8, Охрид
(51) 23-03
(54) "БОЈЛЕР"

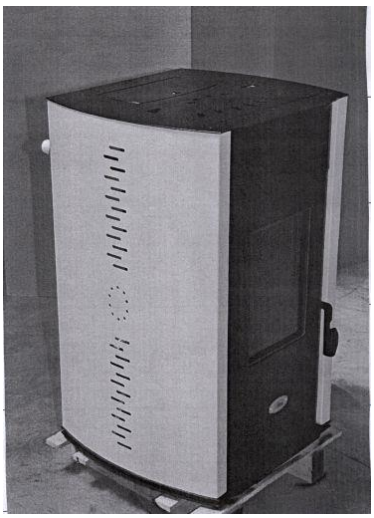

(21) ID **2016/11** (45) 30/04/2017
(22) 21/09/2016
(30) 2016-006495 25/03/2016 JP
(72) Eizo OGURA,
(73) **KYB Corporation**
World Trade Center Bldg., 4-1, Hamamatsu-cho 2-chome, Minato-ku, Tokyo, JP
(74) БИНСО Д.О.О. Скопје
ул. Народен Фронт 7/4 1000 Скопје
(51) 09-03
(54) КУТИЈА (Box)

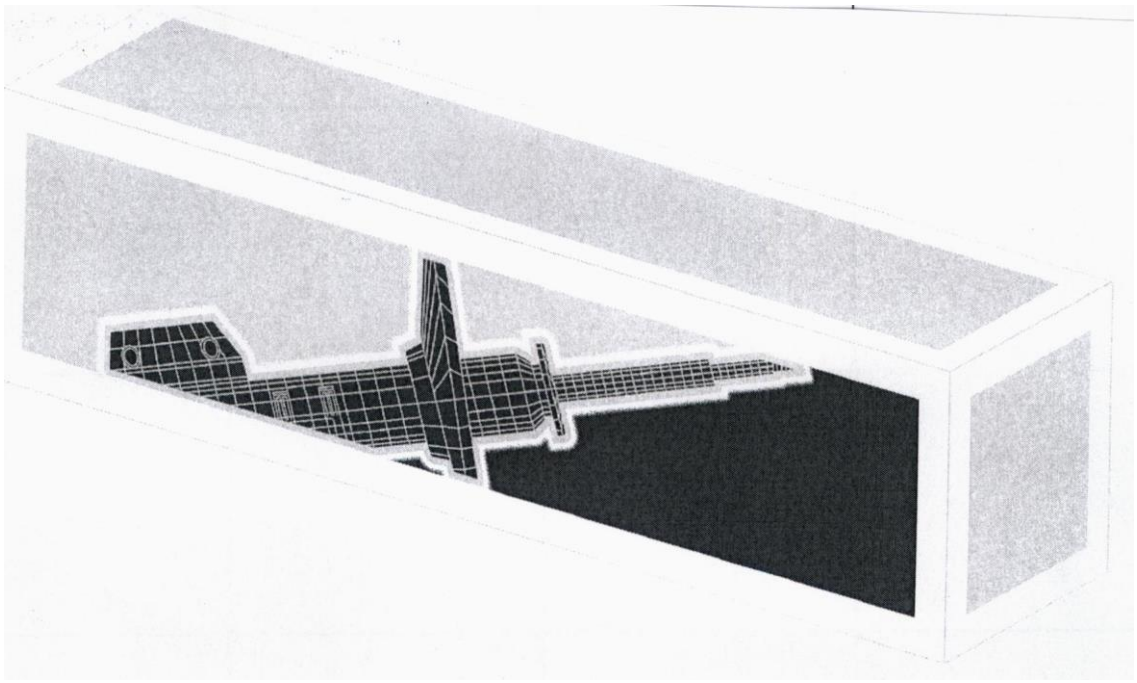

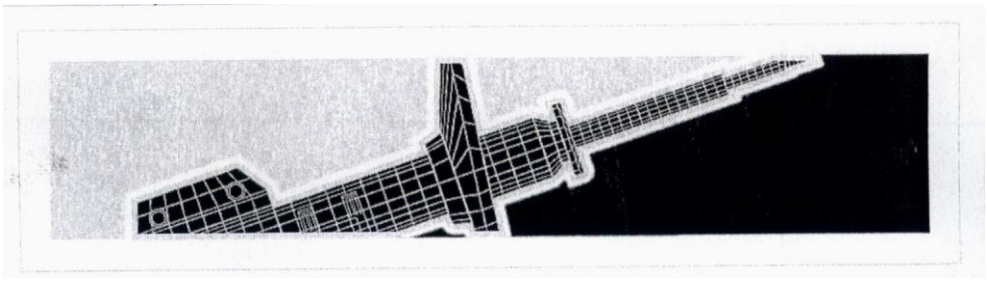

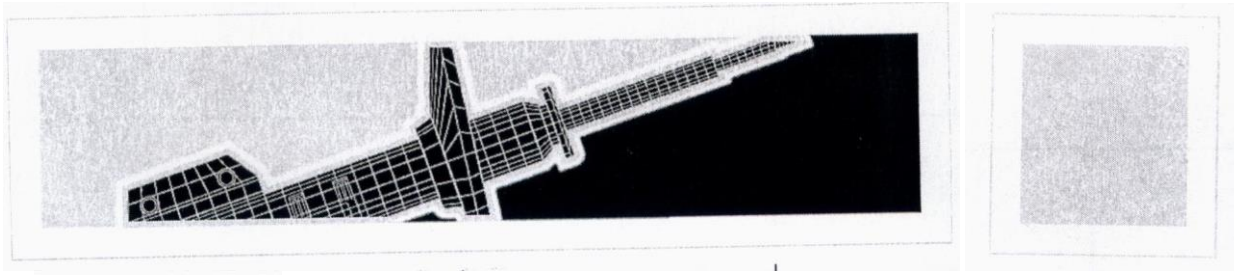

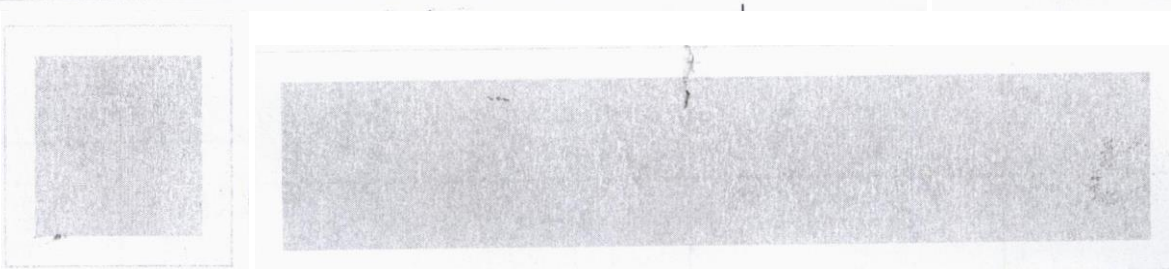

(21) ID **2016/12** (45) 30/04/2017
(22) 21/09/2016

(30) 2016-006565 25/03/2016 JP

(72) Eizo OGURA,

(73) **KYB Corporation**

World Trade Center Bldg., 4-1, Hamamatsu-cho 2-chome, Minato-ku, Tokyo, JP

(74) БИНСО Д.О.О. Скопје

ул. Народен Фронт 7/4 1000 Скопје

(51) 09-03

(54) КУТИЈА (Box)

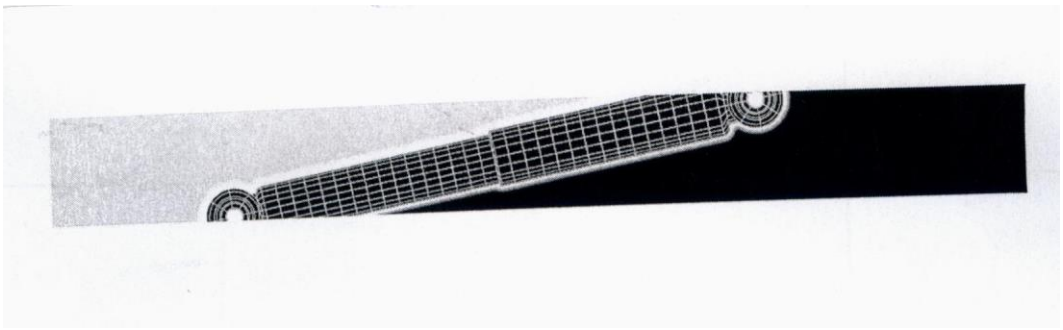

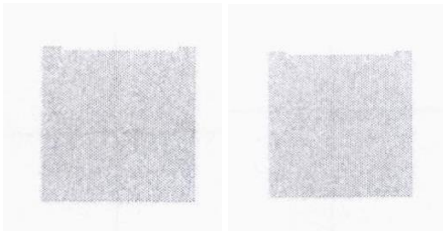

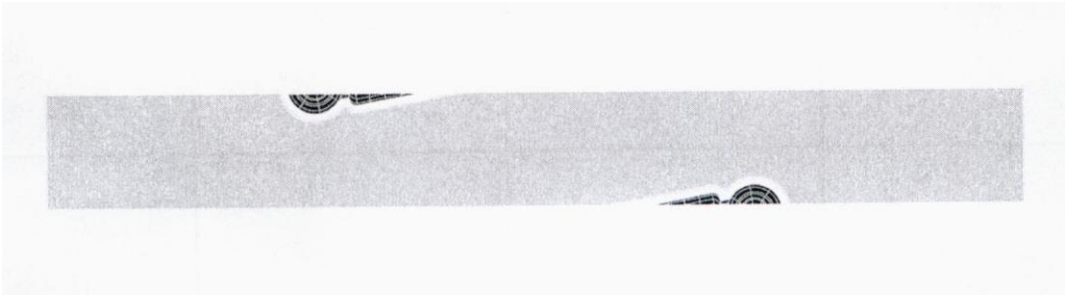

(21) ID **2017/4** (45) 30/04/2017
(22) 06/03/2017

(72) Шпендим Мисими

(73) **Јасмин Садики**

с. Палатица, опш. Желино, МК, МК

(54) ДИСТАНЦЕР

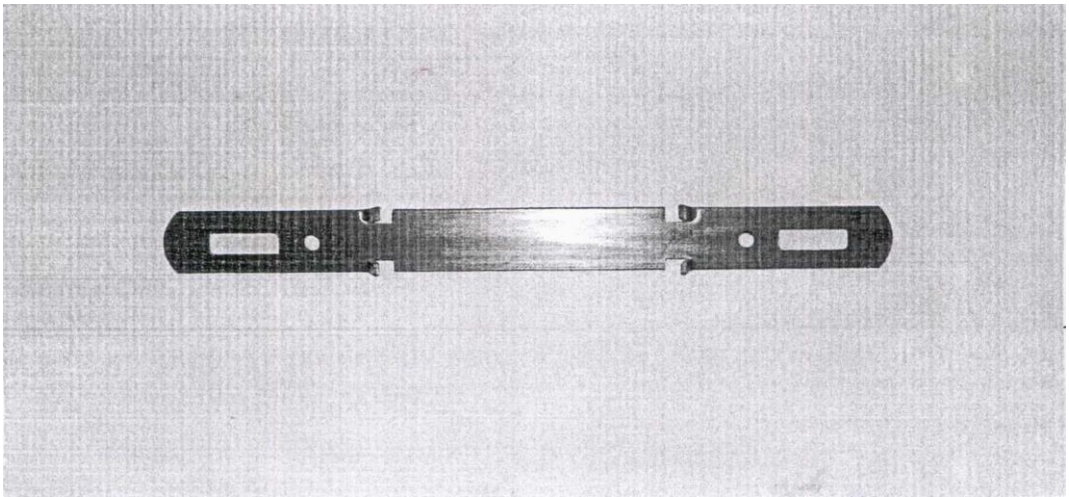

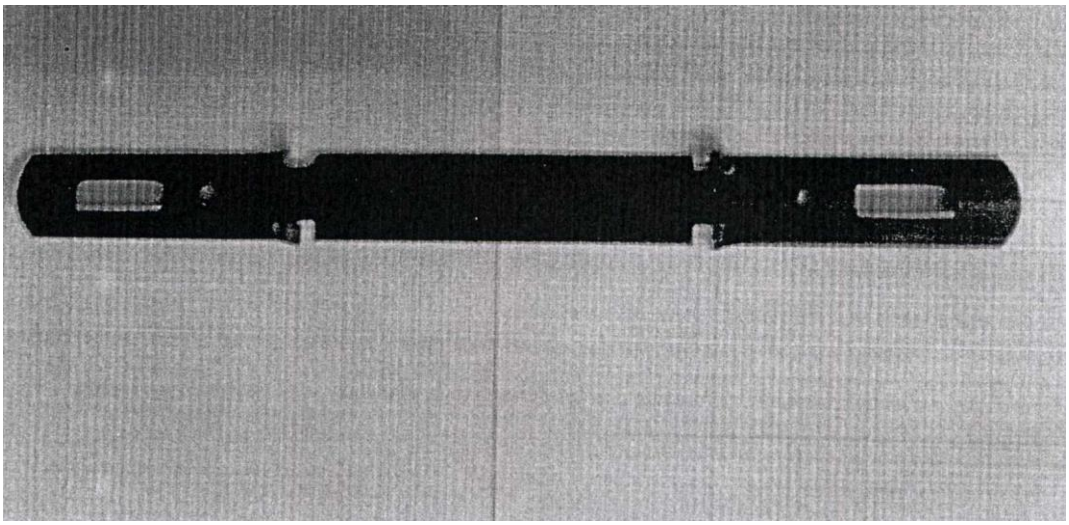

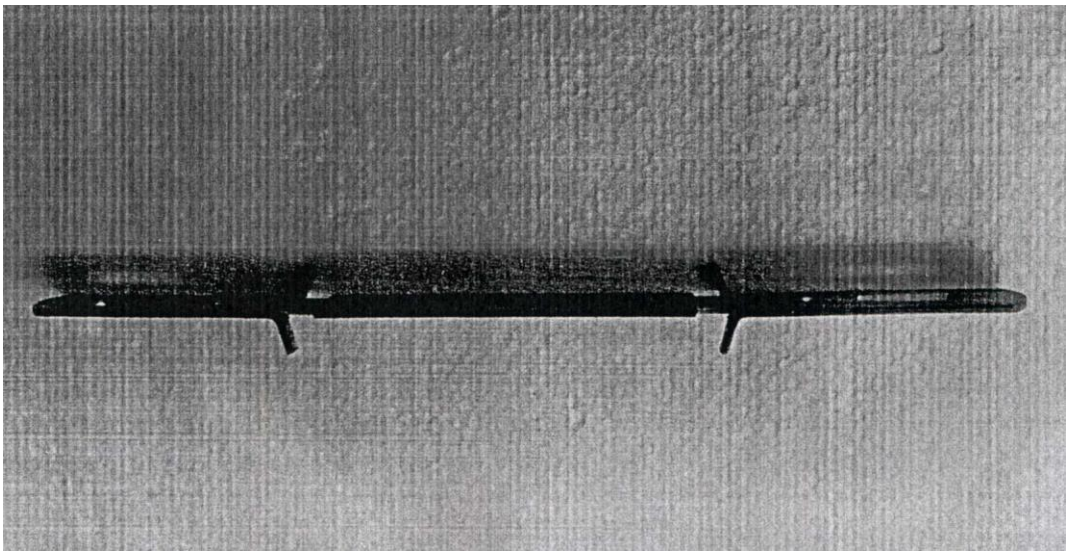

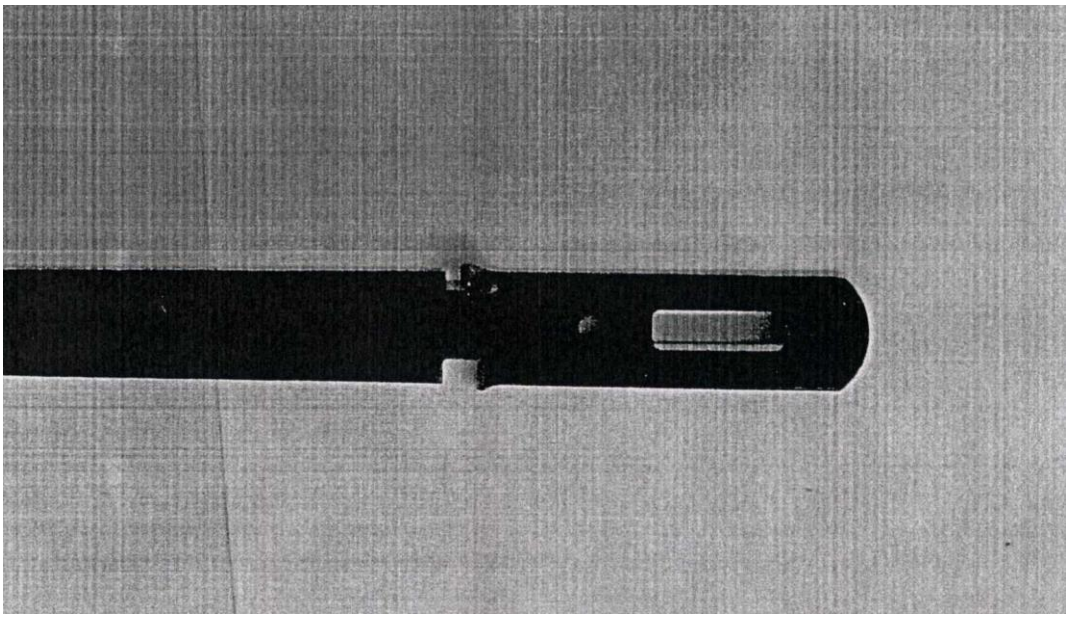

ПРЕГЛЕДИ

ПРЕГЛЕД НА ПРИЈАВИ НА ДИЗАЈН СПОРЕД МЕЃУНАРОДНАТА КЛАСИФИКАЦИЈА НА ИНДУСТРИСКИ ДИЗАЈН

(51) код по Меѓународната класификација на индустриски дизајн

(21) број на пријавата

(51)	(21)
09-03	MK/I/ 2016/11
09-03	MK/I/ 2016/12
	MK/I/ 2017/4
23-03	MK/I/ 2012/37
23-03	MK/I/ 2012/38
23-03	MK/I/ 2012/39
23-03	MK/I/ 2012/40
23-03	MK/I/ 2012/41
23-03	MK/I/ 2012/54
23-03	MK/I/ 2012/55

ПРЕГЛЕД ПО НОСИТЕЛИ НА ПРИЈАВИ НА ДИЗАЈН

(73) носител на правото на индустриски дизајн

(21) број на пријавата

(73)	(21)
KYB Corporation	MK/I/ 2016/11
KYB Corporation	MK/I/ 2016/12
Јасмин Садики	MK/I/ 2017/4
ТД Евергрин енерџи доо Охрид	MK/I/ 2012/37
ТД Евергрин енерџи доо Охрид	MK/I/ 2012/38
ТД Евергрин енерџи доо Охрид	MK/I/ 2012/39
ТД Евергрин енерџи доо Охрид	MK/I/ 2012/40
ТД Евергрин енерџи доо Охрид	MK/I/ 2012/41
ТД ЕВЕРГРИН енерџи доо Охрид	MK/I/ 2012/54
ТД Евергрин енерџи доо Охрид	MK/I/ 2012/55

РЕШЕНИЈА НА ИНДУСТРИСКИ ДИЗАЈН

Во согласност со членот 163 од Законот за индустриската сопственост (“Службен весник на РМ”, бр. 21/09), Државниот завод за индустриска сопственост ги објавува податоците за индустрискиот дизајн. Податоците се означени со INID* кодови за индустриски дизајн (WIPO стандард ST.80)

(11) Регистарски број на документот
(18) Датум на важење на индустриски дизајн
(21) Број на пријавата
(22) Дата на поднесување
(18) Дата на изложбено, или саемско првенство
(28) Предмет на пријавата, се наведува вкупниот број индустриски дизајни (30) Право на првенство: датум, држава, број
(45) Дата на објавување
(51) Меѓународна класификација на индустриски дизајн (Локарнска)
(54) Назив на телото, односно сликата или цртежот
(55) Фотографија или графички приказ (скица) на тело односно сликата или цртежот
(57) Назначување на боите или комбинации на бои
(60) Податоци за пријавата поднесена до СЗП на поранешна СФРЈ (дата на првенство, исправа / решение)
(72) Автор
(73) Носител на правото
(74) Застапник

* Internationally agreed Numbers for the Identification of Data

(11) **784** (45) 30/04/2017
(21) ID 2005/34 (22) 05/09/2005
(18) 05/09/2020
(72) ПЕШЕВСКИ, Радован (Скопје)
(73) **Друштво за производство, преработка, трговија и услуги "МЕТАЛОПЛАСТИКА ПРОДУКТ" ДОО**
ул."Козјак" бр.6-1/1, 1000 Скопје, МК
(74) Кимова Пандорка, адвокат
ул. Васил Главинов бр.3/1-1 1000 Скопје
(51) 09-07
(54) ЧЕП ЗА АМБАЛАЖА

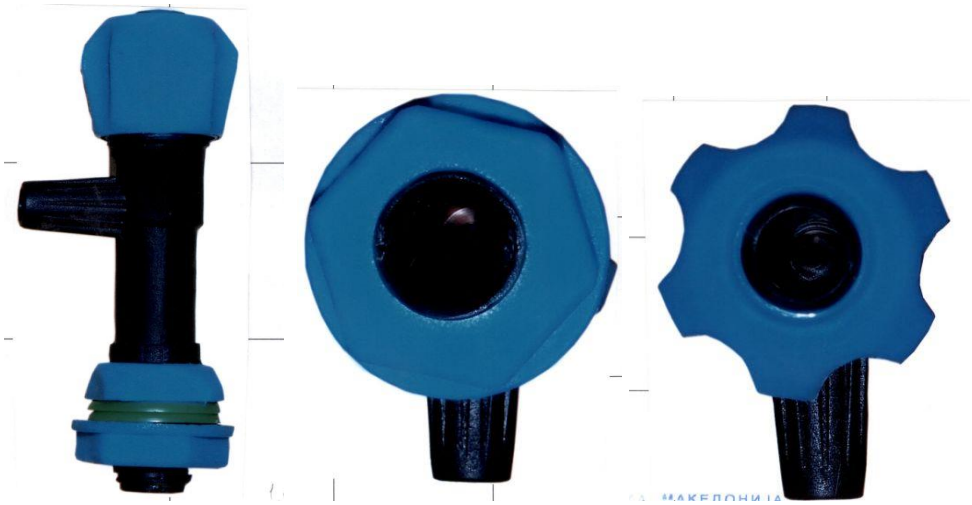

(11) **785** (45) 30/04/2017
(21) ID 2005/39 (22) 21/10/2005
(18) 21/10/2020
(72) ПЕШОВСКИ, Радован (Скопје)
(73) **Друштво за производство, трговија и услуги "МЕТАЛОПЛАСТИКА ПРОДУКТ" ДОО ул."Козјак" бр. 6-1/1, 1000 Скопје, МК**
(74) Кимова Пандорка, адвокат
ул. Васил Главинов бр.3/1-1 1000 Скопје
(51) 09-07
(54) ЧЕП ЗА АМБАЛАЖА

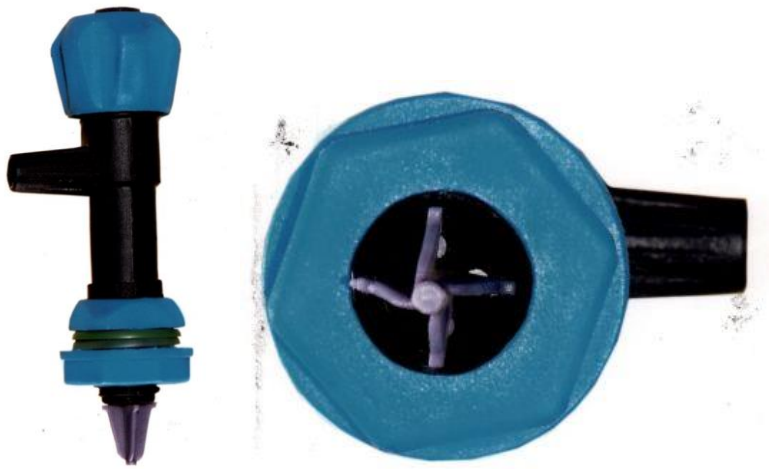

(11) **777** (45) 30/04/2017
(21) ID 2014/16 (22) 08/07/2014
(18) 08/07/2019
(72) Ковачи Аргир (ул. Бојмија, 1-2/3, 1000 Скопје)
(73) **Друштво за маркетинг услуги ВИЖН БОРД ДОО ул. Бојмија, 1-2/4, 1000 Скопје, МК**
(74) БЕРИН Д.О.О Скопје
ул. "Македонија" бр.27/2/22, 1000 Скопје
(51) 20-03
(54) ПОДВИЖНИ РЕКЛАМНИ ТАБЛИ

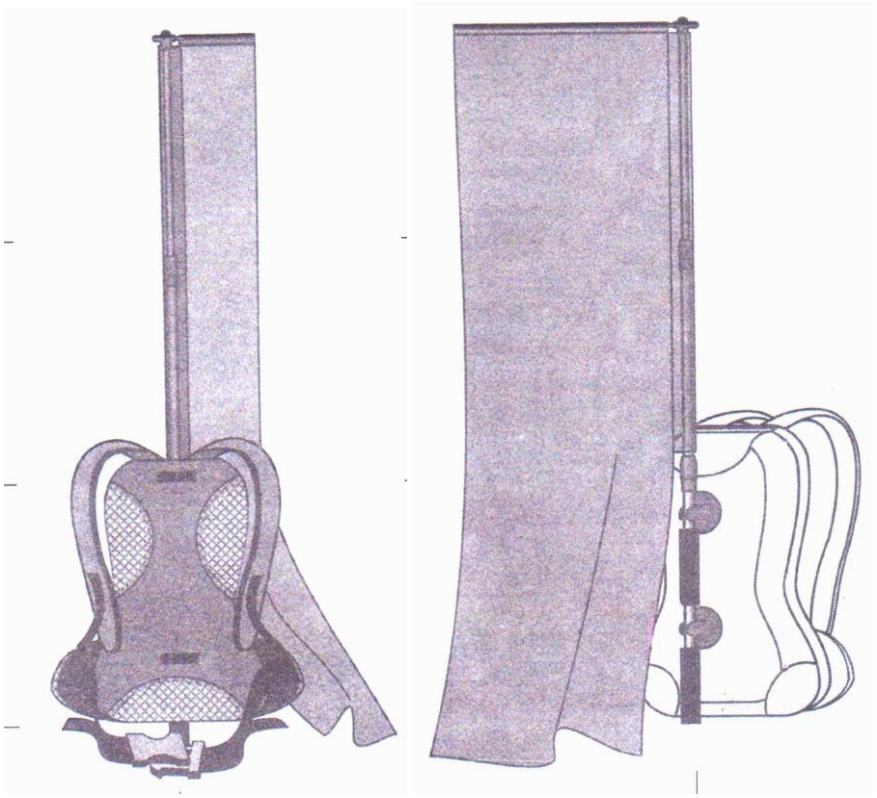

Unique
за поубава
матурска вечер
и секој следен ден...
THE FATHER OF GUERRILLA MARKETING
JAY C. LEVINSON
LIVE IN SKOPJE
GUERRILLA
MARKETING & SELLING
СО МИНИМАЛЕН БУЏЕТ
ДО МАКСИМАЛЕН ПРОФИТ
02 3179 907

(11) **786** (45) 30/04/2017

(21) ID 2014/18 (22) 21/07/2014

(18) 21/07/2019

(73) **Адинг АД Скопје**

ул. Новоселски пат бр. 11 (1409) Скопје-Ѓорче Петров, МК

(74) АДИНГ АД Скопје

ул. Новоселски пат бб 1000 Скопје

(51) 11-05

(54) Декоративен предмет - "МОЛЕКУЛА "

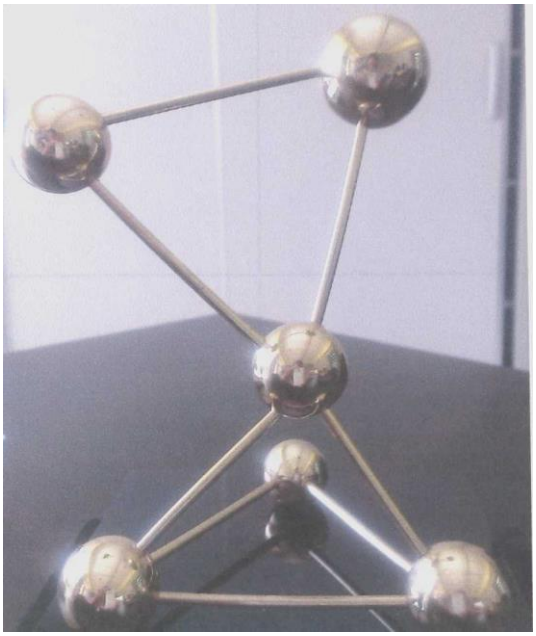

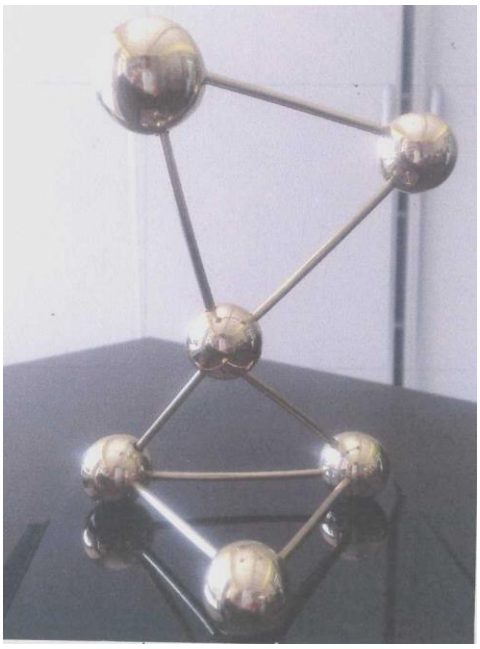

(11) **778** (45) 30/04/2017
(21) ID 2014/19 (22) 24/07/2014
(18) 24/07/2019
(72) Филиповски Златко (бул. Кочо Рацин бр. 97, 1000 Скопје)
(73) **Друштво за производство и трговија ПЕЛИСТЕРКА АД Скопје**
бул. Кочо Рацин бр. 97, 1000 Скопје, МК
(74) БЕРИН Д.О.О Скопје
ул. "Македонија" бр.27/2/22, 1000 Скопје
(51) 09-01
(54) ШИШЕ

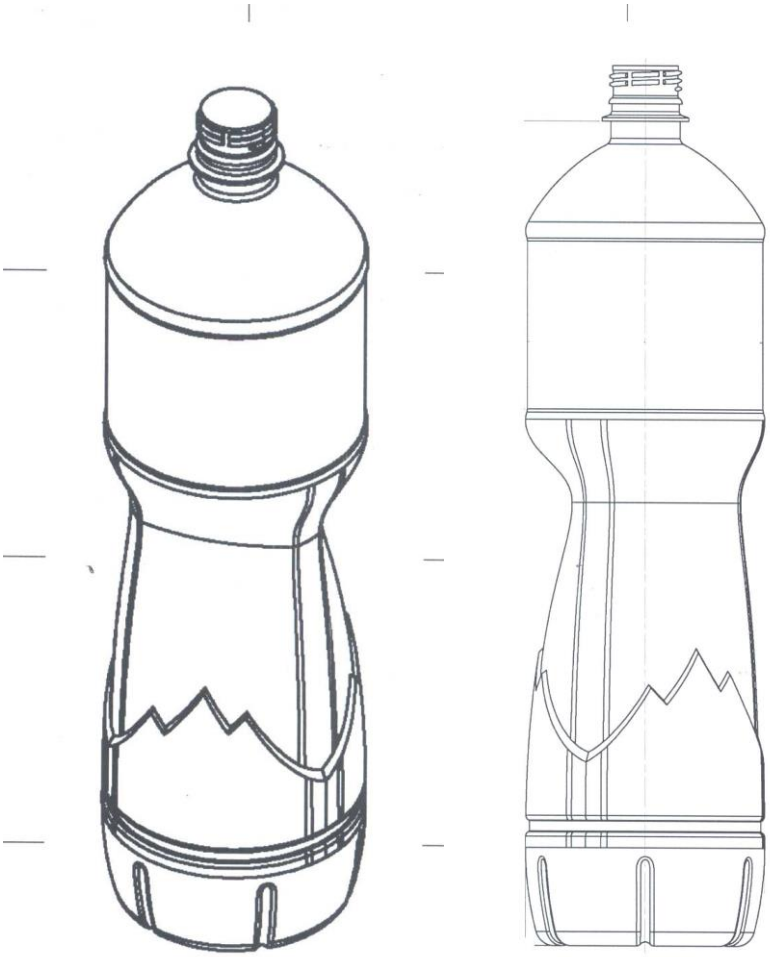

(11) **779** (45) 30/04/2017
(21) ID 2014/26 (22) 04/12/2014
(18) 04/12/2019
(72) Delfs, Jan Christian (Weber. 81, 53113 Bonn)
(73) **Deutsche Telekom AG**
Friedrich-Ebert-Allee 140, 53113 Bonn, DE
(74) Друштво за застапување од областа на индустриската сопственост ЖИВКО МИЈАТОВИЌ АНД ПАРТНЕРС ДОО Скопје
ул. Даме Груев бр.3/2-11 1000 Скопје
(51) 14-02
(54) ТОЛИНО ТАБЛЕТ Л2014

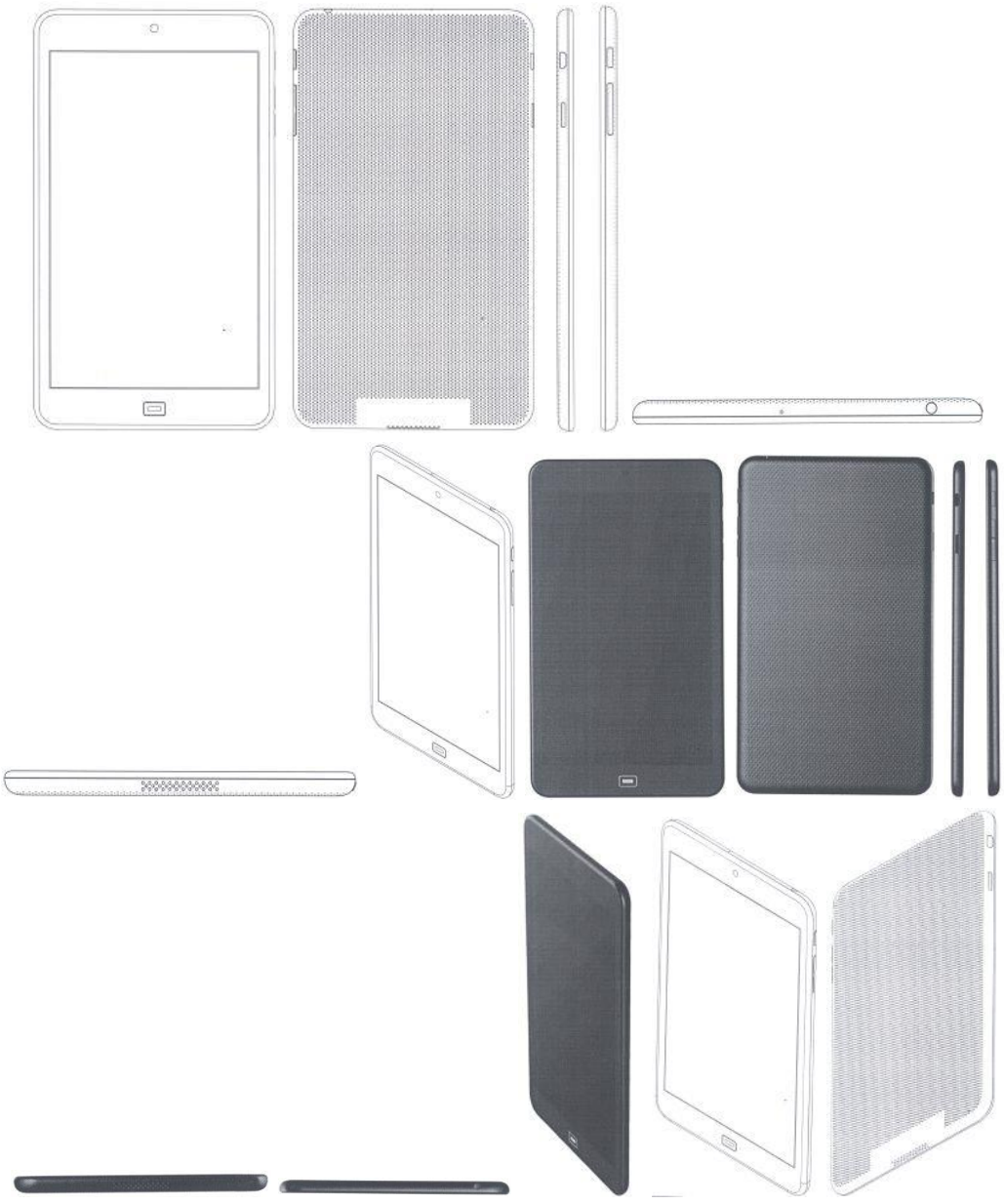

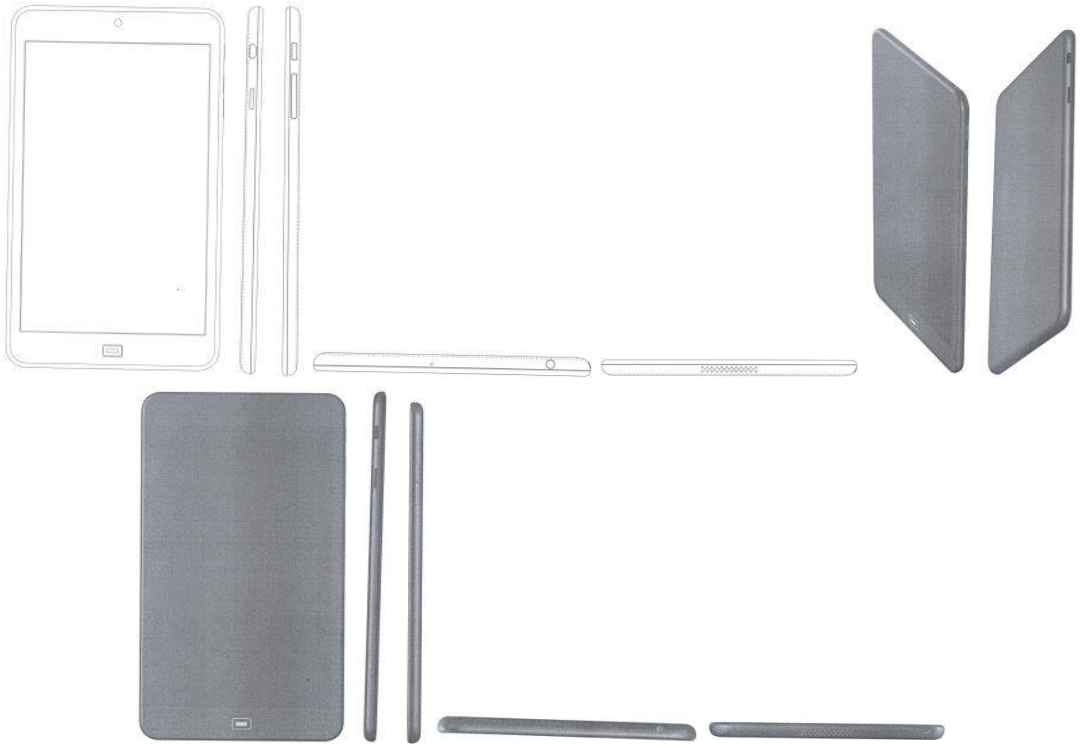

(11) **776** (45) 30/04/2017
(21) ID 2015/3 (22) 18/02/2015
(18) 18/02/2020
(72) Youngsu Cho (Meizu Technology Building, Technology & Innovation Coast, Zhuhai Guangdong) and Yongxiang BAI (Meizu Technology Building, Technology & Innovation Coast, Zhuhai, Guangdong)
(73) **Meizu Technology Co.,Ltd.**
Meizu Technology Building, Technology & Innovation Coast, Zhuhai, Guangdong, CN
(74) БЕРИН Д.О.О Скопје ул.
(51) 14-03
(54) "МОБИЛЕН ТЕЛЕФОН"

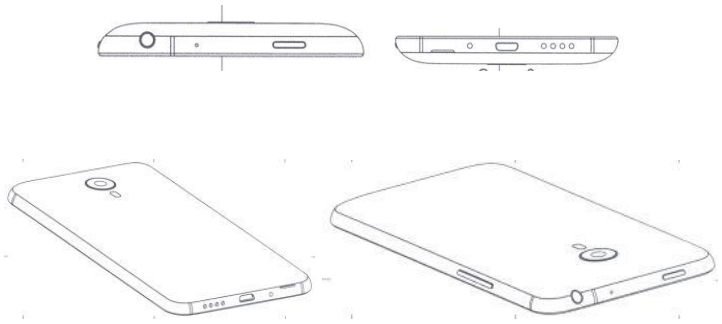

(11) **780** (45) 30/04/2017
(21) ID 2015/9 (22) 04/06/2015
(18) 04/06/2020
(72) Кузмановска Ива (ул.„Солунска“ бр. 242, Битола)
(73) **Кузмановска Ива**
ул. „Солунска“ бр. 242, Битола, МК
(74)

(51) 02-01
(54) БЕЈБИ МУЛТИПРАКТИК

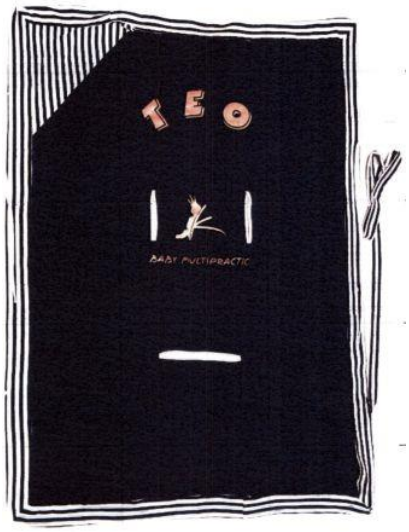

(11) **787** (45) 30/04/2017

(21) ID 2015/21 (22) 18/12/2015
(18) 18/12/2020
(72) Јовановиќ Ивица (ул. Љубљанска 6/50 Скопје)
(73) **ЧЕЗАКОМЕРЦ доо Скопје**
ул. 34 бр. 16 1041 нас. Илинден, МК
(51) 09-03
(54) ДИЗАЈН НА АМБАЛАЖА

KIBELA
THE BEST FROM MOTHER EARTH
Нишесте
густин
нето 200g
KIBELA
THE BEST FROM MOTHER EARTH
Пире од компир
во снегулки
4 оброци
нето 120g

KIBELA
Кокосово брашно
coconut flour · кокосово брашно · mehl kokos
THE BEST FROM MOTHER EARTH
100g
KIBELA
THE BEST FROM MOTHER EARTH
Демерара
нерафиниран кафеав шеќер
Егзотичен златно кристален шеќер
Идеален за пијалоци и десерти

KIBELA
THE BEST FROM MOTHER EARTH
Светол Мусковадо
нерафиниран светло кафеав шеќер
Егзотичен светло кафеав шеќер
Идеален за десерти и пијалоци
KIBELA
THE BEST FROM MOTHER EARTH
Темен Мусковадо
нерафиниран темно кафеав шеќер
Егзотичен темно кафеав шеќер
Идеален за десерти и пијалоци

KIBELA
Пченкарно брашно
cornmeal · кукурузно брашно · miell misri
THE BEST FROM MOTHER EARTH
500g
EASY OPEN
KIBELA
ORIZ
KOČANSKI

nutini
pečen crn soncogled
PREMIUM ALL NATURAL SNACKS
KIBELA
nutini
DARK RAISINS
SUVO GROZJE
PREMIUM ALL NATURAL SNACKS
KIBELA
nutini
KIBELA
PEANUTS KIKIRITKI
EASY OPEN
LET THE PARTY BEGIN
KIBELA
nutini
PEANUTS KIKIRITKI
SOURCE OF PROTEIN
KIBELA
Сусам
sesame seeds - сусам - кунжут
THE BEST FROM MOTHER EARTH
100g
nutini
prženi kikiritki
fried peanuts
PREMIUM ALL NATURAL SNACKS
KIBELA

(11) **781** (45) 30/04/2017

(21) ID 2016/1 (22) 25/01/2016

(18) 25/01/2021

(72) Stipe Brcic (Jadranska 15, 10000 Zagreb) and Ana Baletic (Stipanciceva 11, 1000 Zagreb)

(73) **INA - industrija nafte d.d.,**

Avenija Veceslava Holjevca 10, 10000 Zagreb, HR

(74) БЕРИН Д.О.О Скопје ул.

(51) 09-03

(54) Контејнери (Садови за течност)

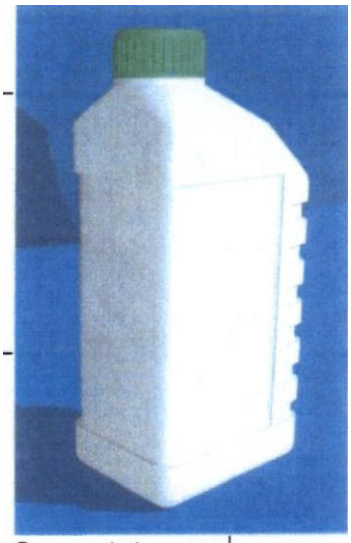

Слика 1.1

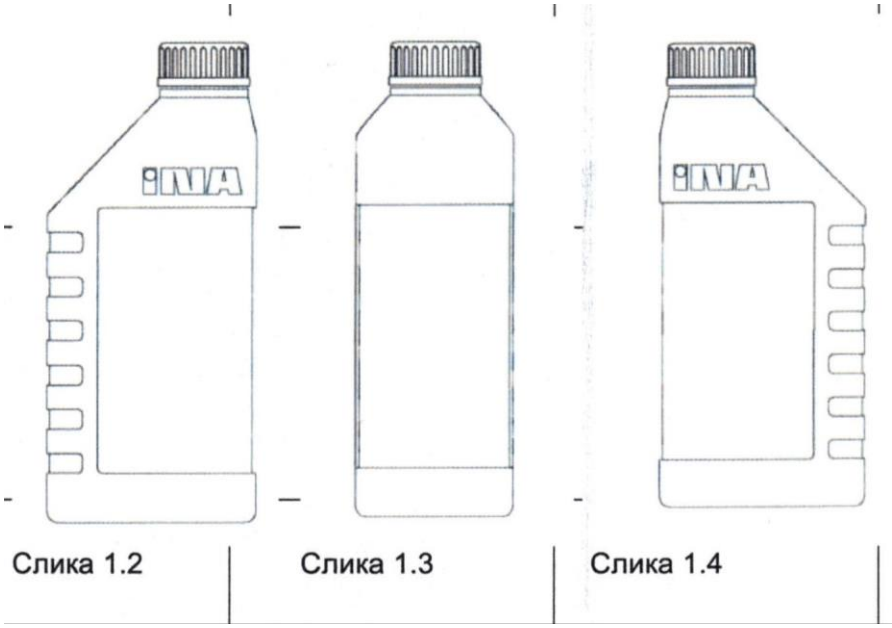

Слика 1.2 Слика 1.3 Слика 1.4

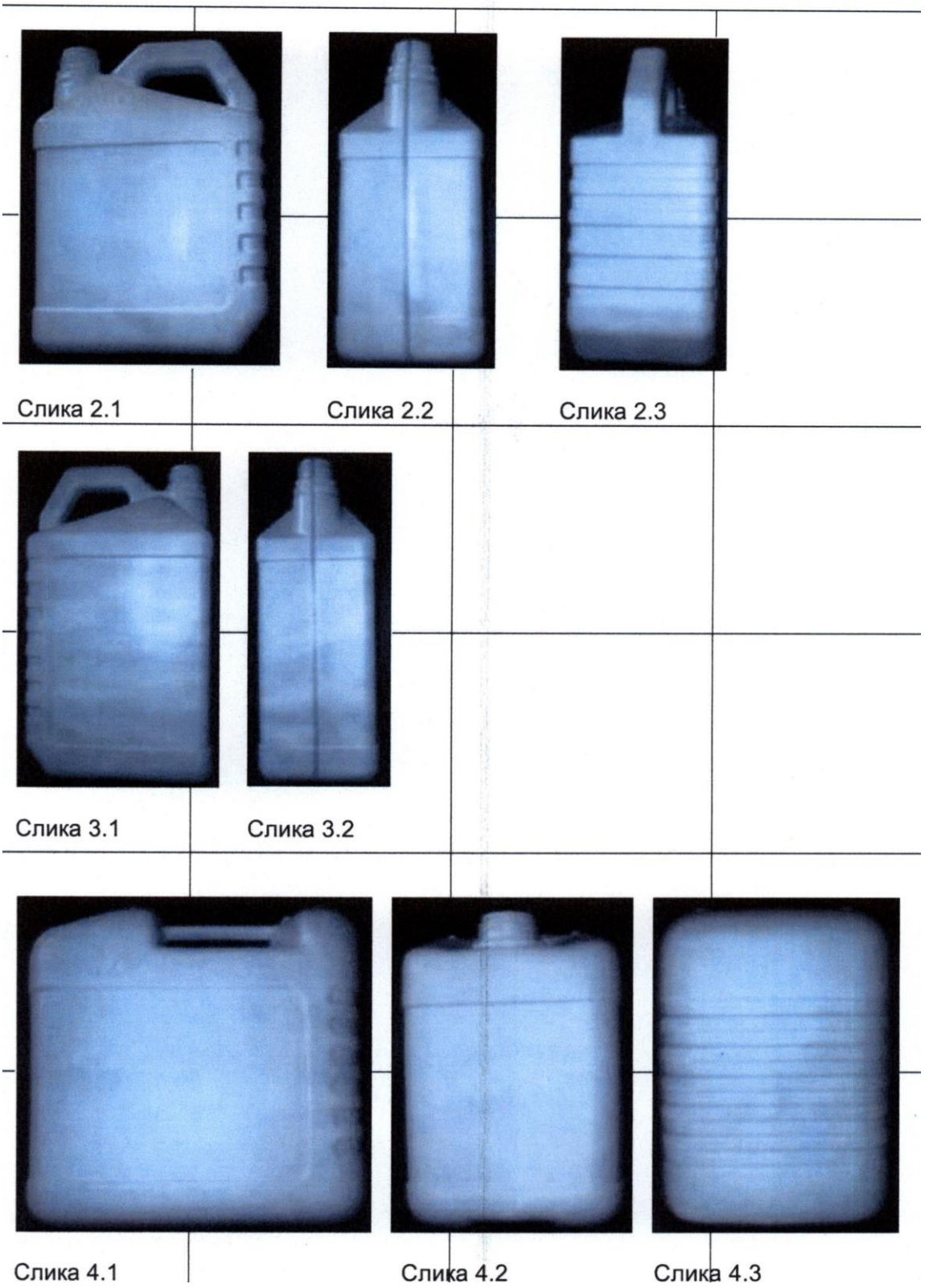

(11) **782** (45) 30/04/2017

(21) ID 2016/5 (22) 20/04/2016
(18) 20/04/2021
(72) Бранко Петрески (ул. Климент Охридски бр. 136 Струмица)
(73) **Бранко Петрески**
Кл. Охридски бр. 136 Струмица, МК
(74) АГЕНЦИЈА ЗА ИНТЕЛЕКТУАЛНА СОПСТВЕНОСТ АРТПИЦК ДООЕЛ СКОПЈЕ
ул. Јосиф Јосифовски Свештарот бр.39/28, 1000, Скопје
(51) 06-06
(54) Дизајни за врати

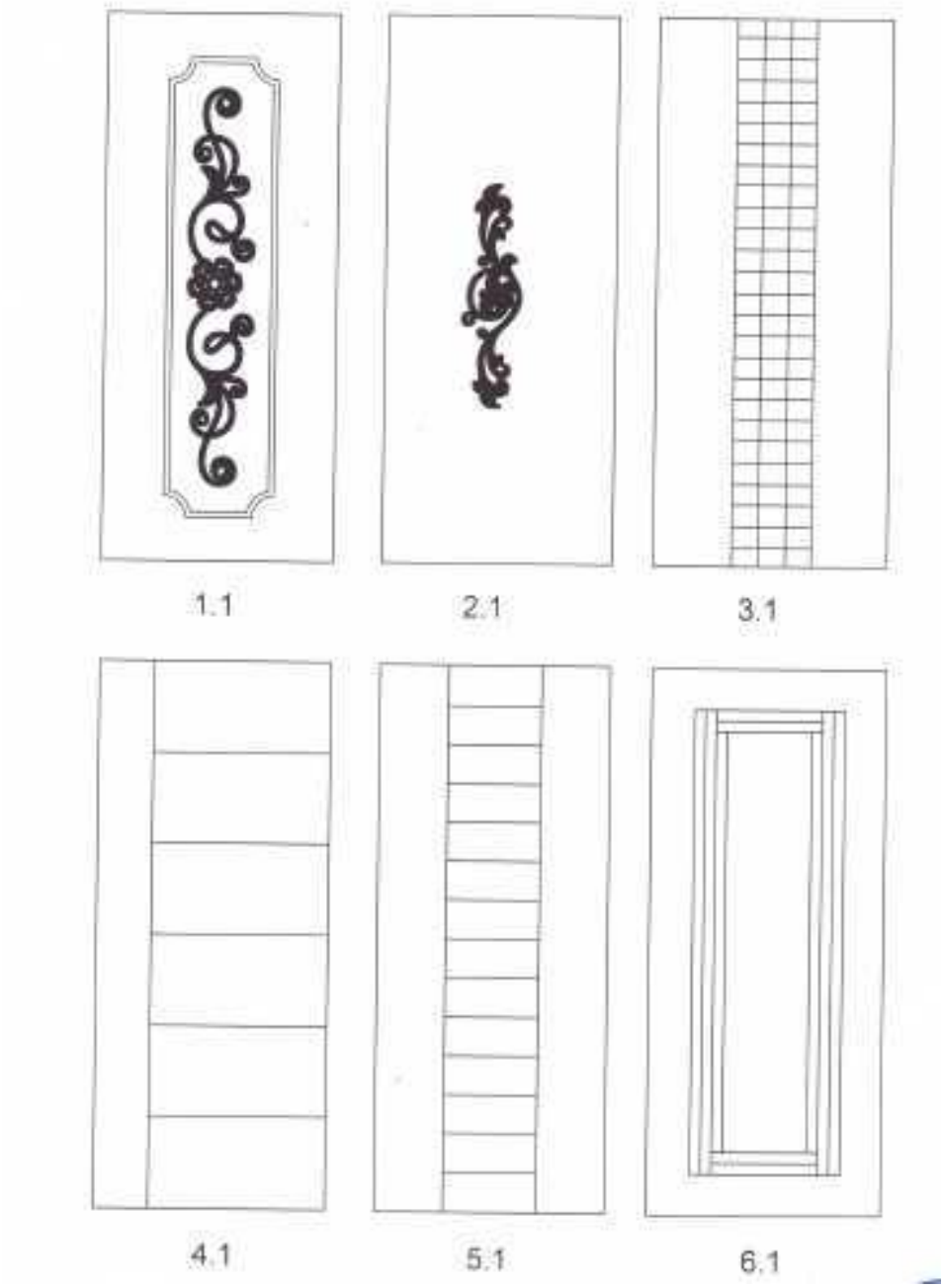

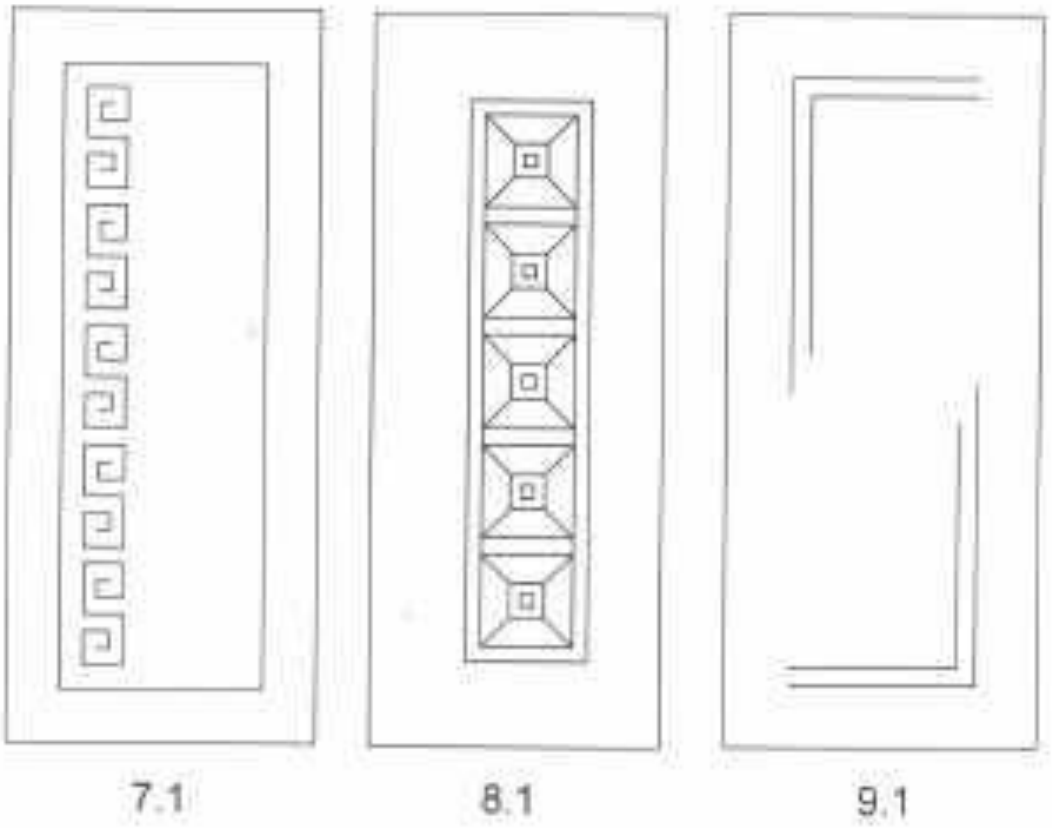

7.1 8.1 9.1

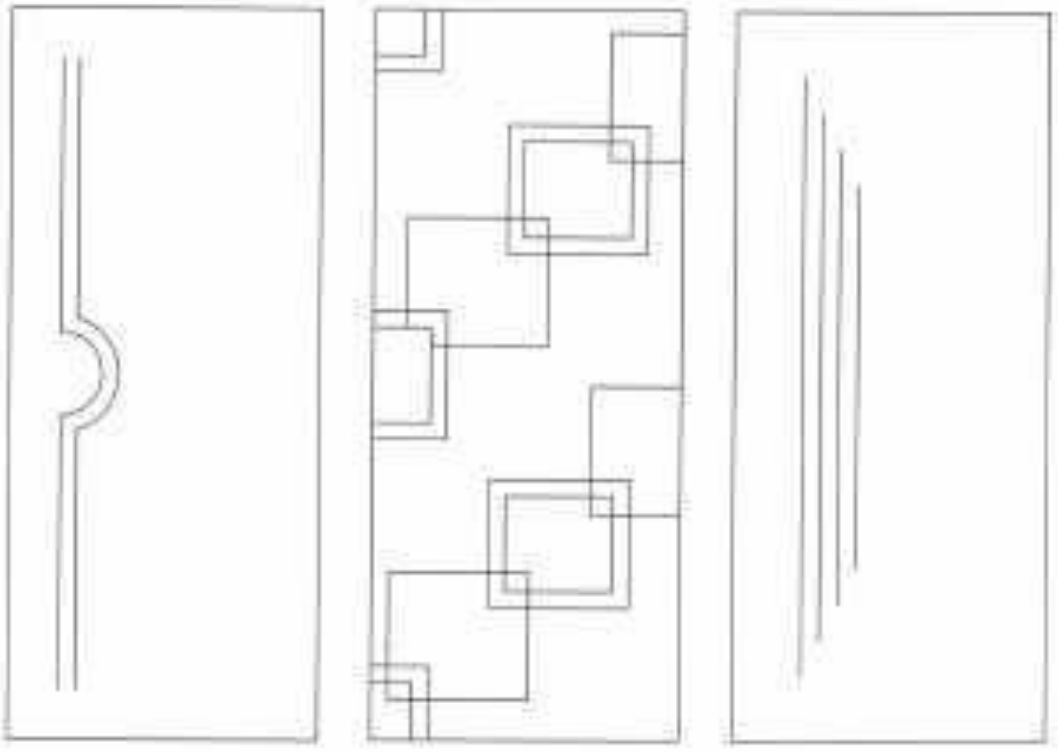

10.1 11.1 12.1

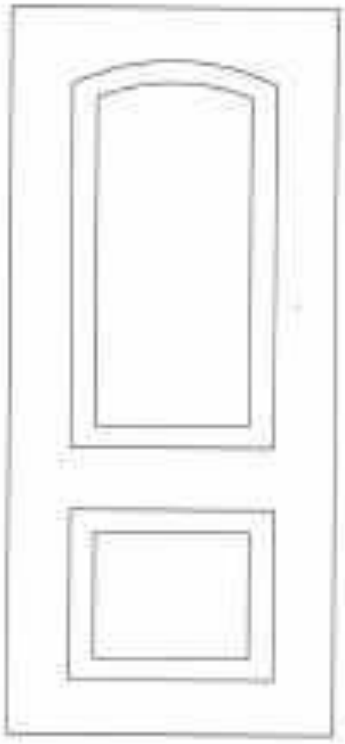

13.1

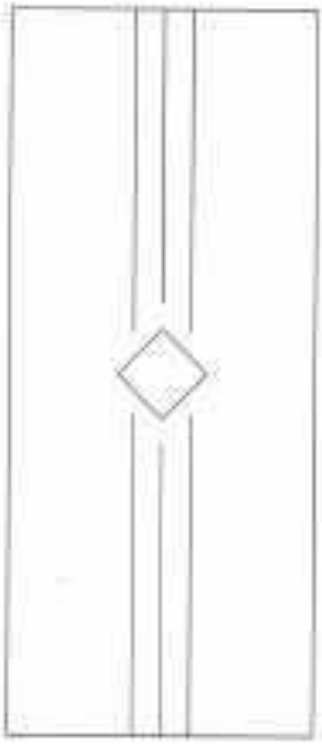

14.1

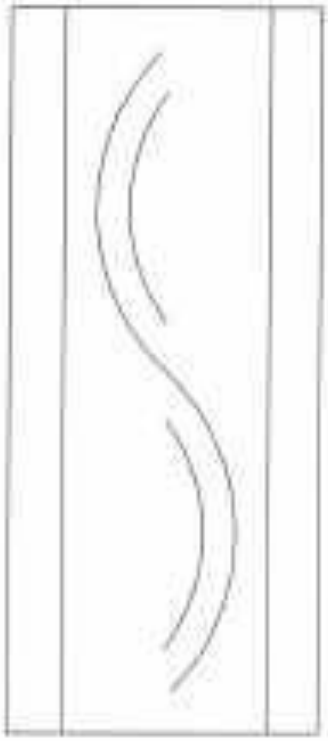

15.1

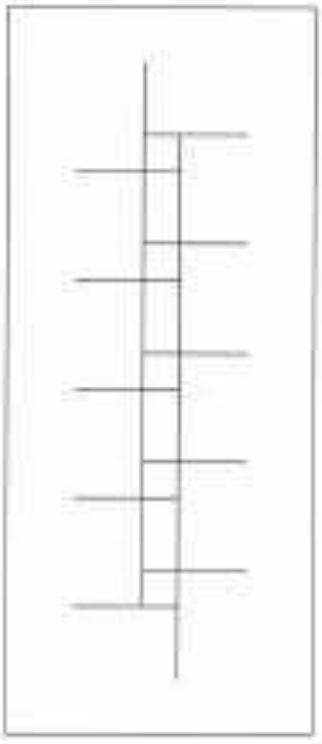

16.1

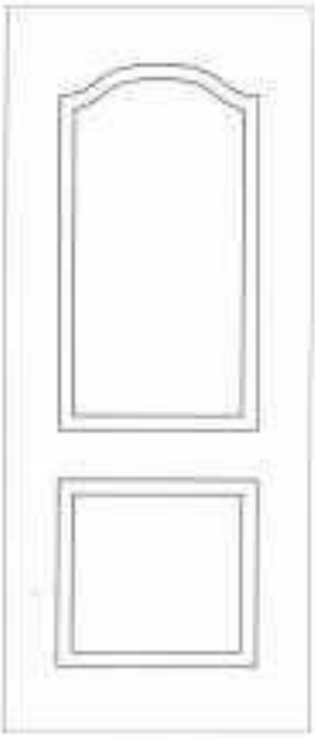

17.1

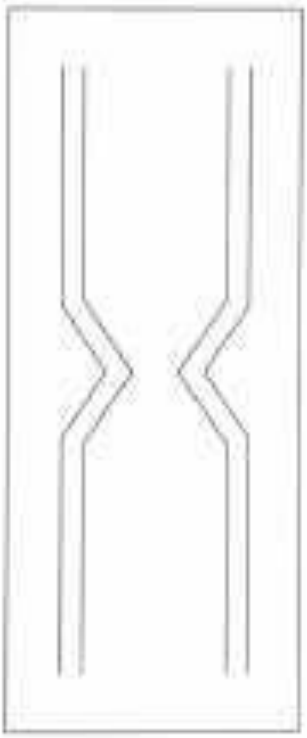

18.1

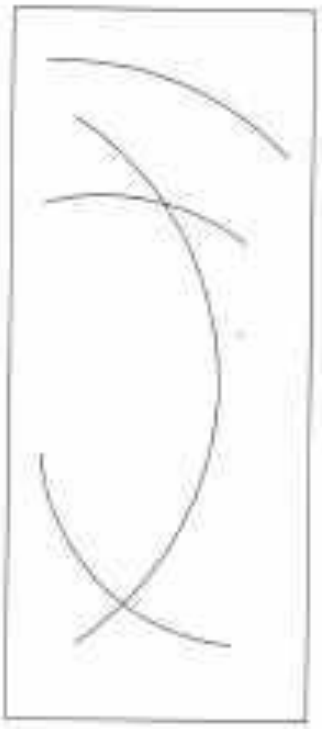

19.1

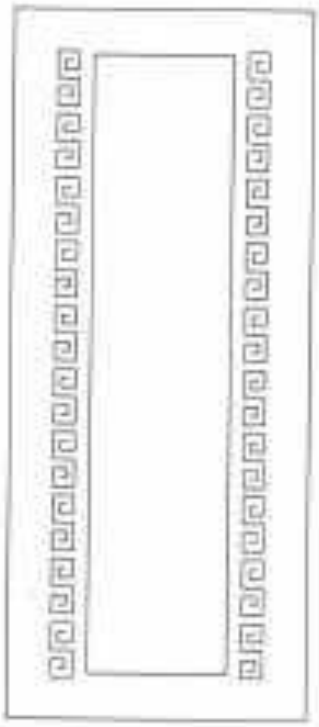

20.1

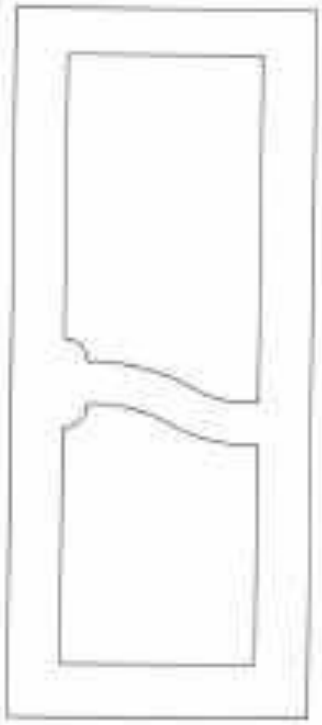

21.1

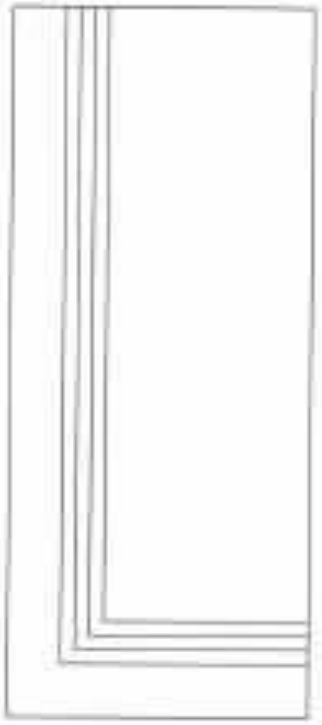

22.1

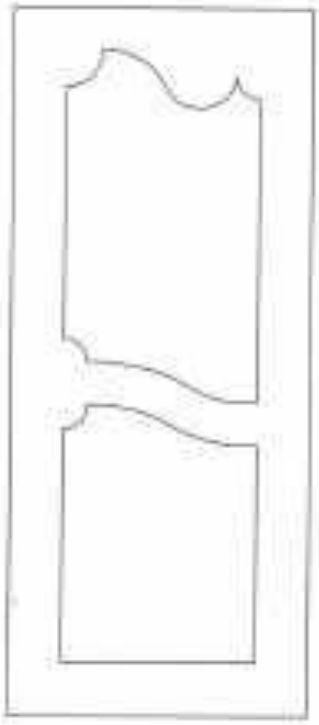

23.1

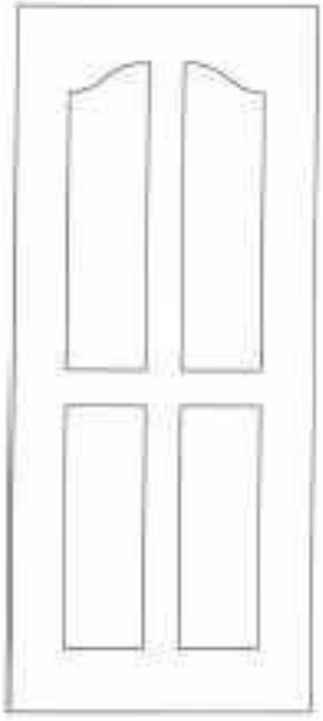

24.1

(11) **788** (45) 30/04/2017
(21) ID 2016/7 (22) 10/05/2016
(18) 10/05/2021
(72) Кокан Стојановски (с. Горобинци, Св. Николе)
(73) **АД ЗИК Градиште**
с. Градиште, Куманово, МК

(51) 09-01
(54) ШИШЕ

(11) **789** (45) 30/04/2017

(21) ID 2016/8 (22) 13/05/2016

(18) 13/05/2021

(72) Johann Rager (Hansastr. 19, 86866 Munich)

(73) **ALLGEMEINER DEUTSCHER AUTOMOBIL-CLUB E.V. (ADAC)**
Hansastr. 19, 80806 Munich, DE

(74) Адвокатско друштво Пепељугоски ул.

(51) 02-02

(54) Рефлективна облека

ADAC

ADAC

(11) **783** (45) 30/04/2017

(21) ID 2016/9 (22) 22/06/2016

(18) 22/06/2021

(72) Филиповски Златко (“Иво Лола Рибар“ бб, Битола, Р. Македонија)

(73) **АКВА ДЕЈОН ХЕМ ДООЕЛ**

ул. 27 бр. 1А н. Илинден, Скопје, МК

(74) БЕРИН Д.О.О Скопје

ул.

(51) 09-01

(54) ШИШЕ

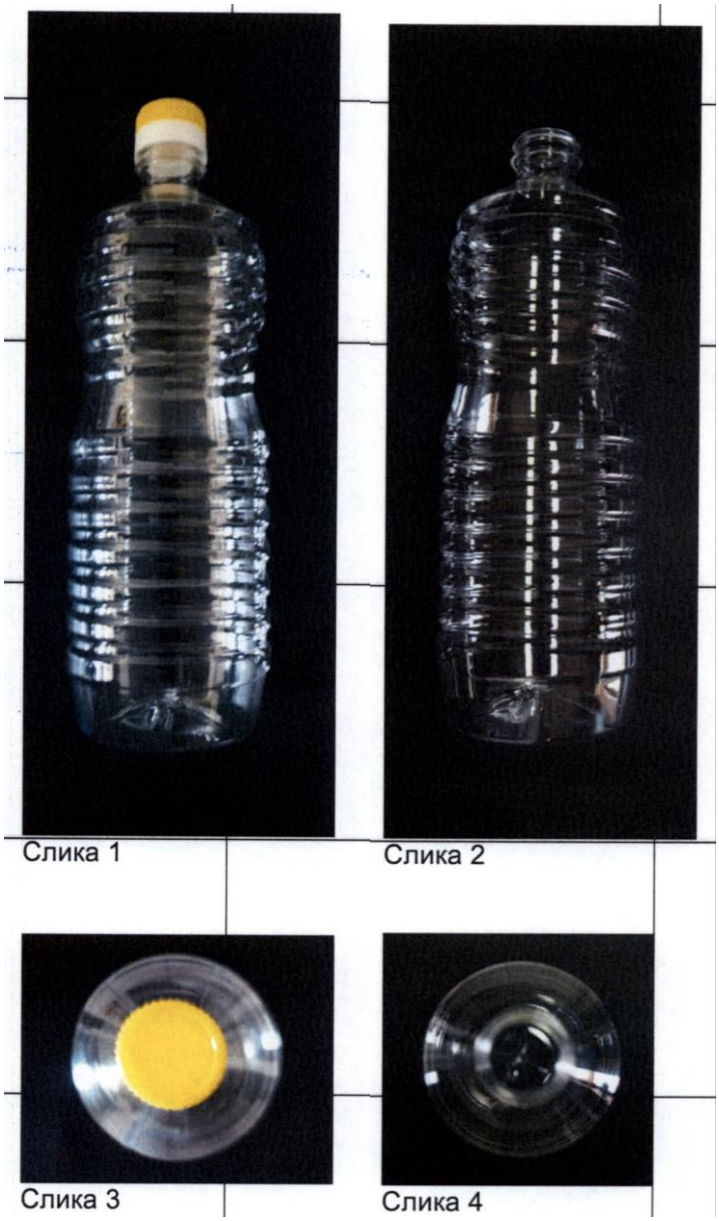

ПРЕГЛЕДИ

ПРЕГЛЕД НА ОБЈАВЕН ДИЗАЈН СПОРЕД МЕЃУНАРОДНАТА КЛАСИФИКАЦИЈА НА ИНДУСТРИСКИ ДИЗАЈН

(51) код по меѓународната класификација на индустриски дизајн
(11) регистарски број на дизајнот

(51)	(11)
02-02	789
14-02	779
09-03	781
14-03	776
09-01	788
11-05	786
09-01	783
06-06	782
20-03	777
09-01	778
09-07	784
09-07	785
02-01	780
09-03	787

ПРЕГЛЕД ПО НОСИТЕЛИ НА ОБЈАВЕН ИНДУСТРИСКИ ДИЗАЈН

(73) носител на правото на индустриски дизајн
(11) регистарски број на документот
(21) број на пријавата

(73)	(11)	(21)
ALLGEMEINER DEUTSCHER AUTOMOBIL-CLUB E.V. (ADAC)	789	MK/I/ 2016/8
Deutsche Telekom AG	779	MK/I/ 2014/26
INA - industrija nafte d.d.,	781	MK/I/ 2016/1
Meizu Technology Co.,Ltd.	776	MK/I/ 2015/3
АД ЗИК Градиште	788	MK/I/ 2016/7
Адинг АД Скопје	786	MK/I/ 2014/18
АКВА ДЕЈОН ХЕМ ДООЕЛ	783	MK/I/ 2016/9

Бранко Петрески	782	МК/I/ 2016/5
Друштво за маркетинг услуги ВИЖН БОРД ДОО	777	МК/I/ 2014/16
Друштво за производство и трговија ПЕЛИСТЕРКА АД Скопје	778	МК/I/ 2014/19
Друштво за производство, преработка, трговија и услуги "МЕТАЛОПЛАСТИКА ПРОДУКТ" ДОО	784	МК/I/ 2005/34
Друштво за производство, трговија и услуги "МЕТАЛОПЛАСТИКА ПРОДУКТ" ДОО	785	МК/I/ 2005/39
Кузмановска Ива	780	МК/I/ 2015/9
ЧЕЗАКОМЕРЦ доо Скопје	787	МК/I/ 2015/21

ПРЕНОС НА ПРЕТХОДЕН НОСИТЕЛ

(111) **660**
(732) **ORE investiranje in upravljanje nalozb d.o.o.**
Poljska pot 2, 1000 Ljubljana, SI

ОБНОВУВАЊА

(111) **146** (186) **16/01/2022**
(111) **322** (186) **09/10/2021**
(111) **407** (186) **09/12/2018**
(111) **434** (186) **22/09/2019**
(111) **483** (186) **27/10/2020**
(111) **484** (186) **27/10/2020**
(111) **495** (186) **13/02/2021**
(111) **496** (186) **13/02/2021**
(111) **517** (186) **18/10/2021**
(111) **528** (186) **06/02/2022**
(111) **613** (186) **02/11/2019**
(111) **615** (186) **07/12/2019**
(111) **768** (186) **09/12/2019**
(111) **616** (186) **10/12/2019**
(111) **619** (186) **16/12/2019**
(111) **639** (186) **09/06/2020**
(111) **660** (186) **05/04/2021**
(111) **674** (186) **06/06/2021**
(111) **684** (186) **07/06/2021**
(111) **710** (186) **29/03/2022**
(111) **711** (186) **29/03/2022**

ЗАСТАПНИЦИ

ВПИШУВАЊЕ

208. Христина Стојановиќ, адвокат
бул. АСНОМ бр. 98/30
1000 Скопје
Република Македонија
моб. 078 289701
e-mail: advokathristina@gmail.com

209. Елена Накова, адвокат
ул. Ѓуро Стругар бр. 11а
1000 Скопје
Република Македонија
моб. 071 808008
e-mail: advokatnakova@gmail.com

210. КАБИНЕТ МЛАДЕНОВСКИ ДООЕЛ
Ул. Пиринска 66
7500 Прилеп
Република Македонија
Моб. 078 418 142
Факс. 048 418 142
e-mail: mmladenovska@t.mk