UDK 347.77

ISSN 1409-5580

Рейублика Македонија

ДРЖАВЕН ЗАВОД ЗА ИНДУСТРИСКА СОПСТВЕНОСТ

SOIP

ГЛАСНИК

Скопје
год. **16** - бр.4
август 2009

Рейублика Македонија

ДРЖАВЕН ЗАВОД ЗА ИНДУСТРИСКА СОПСТВЕНОСТ

UDK 347.77 ISSN 1409-5580

SOIP

ГЛАСНИК

Патенти

Индустриски дизајн

Трговски марки

Ознаки на потеклото на производите

Лиценци

Застапување

Скопје
год. **16** - бр.4
август 2009

КОДОВИ НА ДРЖАВИТЕ СПОРЕД СТАНДАРДИТЕ НА WIPO

AD - Андора
AE - Здружените Арапски Емирати
AF - Авганистан
AG - Антика и Бардуба
AI - Антигуа
AL - Албанија
AM - Ерменија
AN - Холандски Антили
AO - Ангола
AR - Аргентина
AT - Австрија
AU - Австралија
AW - Аруба
AZ - Азејбеџан
BA - Босна и Херцеговина
BB - Барбадос
BD - Бангладе{
BE - Белгија
BF - Горна Волта
BG - Бугарија
BH - Бахреин
BI - Бурунди
BJ - Бенин
BM - Бермуди
BN - Брунеј Даресалам
BO - Боливија
BR - Бразил
BS - Бахами
BT - Бутан
BV - Островот на Буве
BW - Боцвана
BY - Белорусија
CF - Централноафриканска Република
CG - Конго
CH - швајцарија
CI - Брегот на слоновата коска
CK - Острови на Кук
CL - Чиле
CM - Камерун
CN - Кина
CO - Колумбија
CR - Костарика
CU - Куба
CV - Капе Верде
CY - Кипар
CZ - Че{ка
DE - Германија
DJ - Џибути
DK - Данска
DM - Доминика
DO - Доминиканска Република
DZ - Алжир
EC - Еквадор
EE - Естонија
EG - Египет
EH - Западна Сахара
ER - Еритреја
ES - шпанија
ET - Етиопија
FI - Финска
FJ - Фиџи
FK - Фокландски Острови
FO - Овчи Острови
FR - Франција
GA - Габон
GB - Велика Британија
GD - Гранада
GE - Грузија
GH - Гана
GI - Гибралтар
GL - Гренланд
GM - Гамбија
GN - Гвинеа
GQ - Екваторијална Гвинеа
GR - Грција
GS - Јужна Џорџија и Острови на Јужни Сендвич
GT - Гватемала
GW - Гвинеа Бисао
GY - Гвајана
HK - Хонг Конг
HN - Хондурас
HR - Хрватска
HT - Хаити
HU - Унгарија
ID - Индонезија
IE - Ирска
IL - Израел
IN - Индија
IQ - Ирак
IR - Иран
IS - Исланд
IT - Италија
JM - Јамајка
JO - Јордан
JP - Јапонија
KE - Кенија
KG - Киргизија
KH - Камбоџа
KI - Кирибати
KM - Коморски Острови
KN - Св. Китис и Невис
KP - Демократска Република Кореа
KR - Република Кореа
KW - Кувајт
KY - Кајмански Острови
KZ - Казакстан
LA - Лаос
LB - Либан
LC - Света Луција
LI - Лихтен{тајн
LK - шри Ланка
LR - Либерија
LS - Лесото
LT - Литванија
LU - Луксенбург
LV - Латвија
LY - Либија
MA - Мароко
MC - Монако
MD - Молдавија
ME - Црна Гора
MG - Мадагаскар
MK - Македонија
ML - Мали
MM - Бурма
MN - Монголија
MO - Макао
MP - Северни Маријански Острови
MR - Мавританија
MS - Монсерато
MT - Малта
MU - Маврициус
MV - Малдиви
MW - Малави
MX - Мексико
MY - Малезија
MZ - Мозамбик
NA - Намибија
NE - Нигер
NG - Нигерија
NI - Никарагва
NL - Холандија
NO - Норве{ка
NP - Непал
NR - Неру
NZ - Нов Зеланд
OM - Оман
PA - Панама
PE - Перу
PG - Нова Гвинеа
PH - Филипини
PK - Пакистан
PL - Полска
PR - Порторико
PT - Португалија
PY - Парагвај
QA - Катар
RO - Романија
RS - Србија
RU - Руска Федерација
RW - Руанда
SA - Саудиска Арабија
SB - Соломонски Острови
SC - Сеј{елски Острови
SD - Судан
SE - шведска
SG - Сингапур
SH - Света Елена
SI - Словенија
SK - Словачка
SL - Сиера Леоне
SM - Сан Марино
SN - Сенегал
SO - Сомалија
SR - Суринам
ST - Сао Томе и Принципе
SV - Салвадор
SY - Сирија
SZ - Свазиленд
TC - Турки
TD - Чад
TG - Того
TH - Тајланд
TJ - Таџикистан
TM - Туркменија
TN - Тунис
TO - Тонга
TP - Источни Тимор
TR - Турција
TT - Тринидад и Тобаго
TV - Тувалу
TW - Тајван
TZ - Танзанија
UA - Украина
UG - Уганда
US - Соединети Американски Држави
UY - Уругвај
UZ - Узбекистан
VA - Ватикан
VC - Св. Винсент и Гренадин
VE - Венецуела
VG - Британски Девствени Острови
VN - Виетнам
VU - Вануату
WS - Самоа
YE - Јемен
YU - Југославија
ZA - Јужноафричка Репубика
ZM - Замбија
ZR - Заир
ZW - Зимбабве

КОДОВИ НА МЕЃУНАРОДНИ ОРГАНИЗАЦИИ

AP - Африканска регионална организација за индустриска сопственост (ARIPO)

BX - Бирото на Бенелукс за жигови и модели

EA - Евроазиска патентна организација

EM - Биро за хармонизација (жигови и модели/мостри (EU)

EP - Европско патентно биро (EPO)

IB - Ме|ународно биро (како {то е PCT приемното биро)

OA - Африканска организација за интелектуална сопственост (OAPI)

WO - Светска организација за интелектуална сопственост (WIPO)

GC - Кооперативен совет на арапските земји во Заливот

ДРЖАВЕН ЗАВОД ЗА ИНДУСТРИСКА СОПСТВЕНОСТ

ГЛАСНИК

год. 16 бр.4, август 2009
©2009
Државен завод за индустриска сопственост

двомесечник

за издавачот
САФЕТ ЕМРУЛИ, *директор*

уредувачки одбор
ОГЊАН БЛАГОЕВ
ИРЕНА ЈАКИМОВСКА
СИМЧО СИМЈАНОВСКИ

главен уредник
САФЕТ ЕМРУЛИ

уредник
НАДА ГАЛЕВСКА

компјутерска и графичка обработка
ДАНИЕЛА МЛАДЕНОВСКА
МАРИЈА ТРПКОВСКА

Во Гласник се печатат и научни и стручни трудови, осврти, коментари во врска со индустриската сопственост. Научните трудови се рецензирани. Куса содржина на трудовите се приложува на македонски и на англиски јазик.

адреса на издавачот
Вељко Влаховиќ 11, Скопје
тел. ++389 2 31 16 379

факс ++389 2 31 16 041
e-mail mail@ippo.gov.mk
http://www.ippo.gov.mk

ГЛАСНИК, год. **16** - бр.4, август 2009, Скопје

Содржина

➢ I. СЛУЖБЕНИ ОБЈАВИ 1-255

◆ Огласување за ништовно решение за признавање на право на индустриска сопственост 1

◆ Патенти 2-83
Прегледи 76-82
Промени, пренос, престанок на важење 83
◆ Индустриски дизајн 84-97
Прегледи 96
Продолжувања, промени, пренос, престанок на важење 97
◆ Пријави идустриски дизајн 98-104
Прегледи 105

◆ Трговски марки 106-195
Прегледи 186-195
◆ Пријави на трговски марки 196-239
Прегледи 233-239
Продолжувања, промени, пренос, престанок на важење 240-253
◆ Од Регистарот на застапници и промени 254-255

I СЛУЖБЕНИ ОБЈАВИ

ОГЛАСУВАЊЕ ЗА НИШТОВНО РЕШЕНИЕ ЗА ПРИЗНАВАЊЕ НА ПРАВО ОД ИНДУСТРИСКА СОПСТВЕНОСТ

Согласно членот 224 од Законот за инду–стриската сопственост ("Службен весник на Република Македонија" бр.47/02 42/03 09/04) решението за признавање на правото на индутриска сопственост ќе се огласи за ништовно ако се утврди дека не постоеле услови предвидени со Законот за индустриската сопственост за признавање на тоа право.

Предлог за огласување за ништовно решение за признавање на правото од индустриска сопственост согласно членот 225 од Законот за индустриската сопственост може да поднесе заинтересирано лице јавниот обвинител или Заводот по службена должност.

Предлогот за огласување за ништовно решение за признавање на правата од индустриска сопственост може да се поднесе за сето време на траењето на заштитата.

ПАТЕНТИ

Во согласност со членот 60 од Законот за индустриската сопственост ("Службен весник на Република Македонија" бр. 47/02 42/03 09/04 Државниот завод за заштита на индустриска сопственост ги објавува податоците од решението на патент.

Во согласност со членот 52 од Законот за индустриската сопственост ("Службен весник на Република Македонија" бр. 47/02 42/03 09/04 со денот на објавувањето на податоците од решението на патент и апстрактот со нацрт ако го има патентот се признава и се запишува во регистарот на патентите.

Во согласност со членот 58 и членот 60 став 3 од ЗИС ("Службен весник на Република Македонија бр. 47/02 42/03 09/04) кон податоците на решението врз основа на доказ за потполно испитување се објавува првото патентно барање.

Во согласност со членот 2 од одредбите кои важат при проширување на европските патенти ("Службен весник на Република Македонија бр. 49/97) ДЗИС го објавува секое барање за проширување во најкус можен рок доколку е платена пропишаната такса.

Податоците се означени со INID* кодови за патенти (WIPO стандард ST.9). За специфичните податоци кои не постојат во INID воведени се дополнителни кодови.

(11) Регистарски број на документот
(13) Вид на документот:
A-патент A1-патент со доказ
A2-дополнителен патент
T1-превод на патентни барања за признаен европски патент
T2-одржување на европски патент со изменети патентни барања
(21) Број на пријавата
(22) Датум на поднесувањето
(23) Дата на изложбено или саемско првенство
(30) Право на првенство: датум држава број
(45) Дата на објавување
(45) Објава на првичните патентни барања
(51) Код по Меѓународната класификација на патенти (МКП)
(54) Назив на пронајдокот
(56) Цитирани документи
(57) Апстракт или патентно барање
(60) Податоци за пријавата поднесена до СЗП на СФРЈ
(датум на пријавувањето ex- YU број на пријавата
година ex- YU број на патентот)
(61) Број на основната пријава
(62) Број на првобитната пријава
(72) Пронајдувач (и)
(73) Носител на правото на патентот
(74) Застапник
(86) Меѓународна (PCT) пријава (датум на поднесување држава број на PCT пријавата)
(87) Објавување на Меѓународна (PCT) пријава; (датум на објавувањето објавен број - WO)
(96) Меѓународна (EP) пријава (датум на објавувањето држава број на EP пријавата)
(97) Објавување на признаен европски патент (датум на признавање број билтен)

* Internationally agreed Numbers for the Identification of Data

(51) **E 01B 3/22, 3/34** (11) **902812**
(13) **A**
(21) 2006/24 (22) 16/01/2006
(45) 31/08/2009

(73) Фабрика „Карпош” А.Д. Скопје
ул.Пролетерска бр.28, Скопје, МК

(54) **ПРЕТХОДНО НАПРЕГНАТ ЖЕЛЕЗНИЧКИ ПРАГ**

(57) Армирано-бетонски преднапрегнат праг кој е предмет на Барањето 1, со своите карактеристики може да се употребува во горниот строј на нови железнички пруги и при ремонт на постојните пруги.

Прагот ***се карактеризира с***о својата форма и димензии во вертикална и хоризонтална проекција според прилог 1 и прилог 2. Висината на прагот по неговата должина е променлива и е прилагодена на влијанијата што ги прима во фаза на преднапрегањето и во фаза на експлоатацијата. Ширината на прагот, крајните делови на шините , е константна заради пренесување на вертикалните влијанија. Во средните делови ширината на прагот е смалена со што е постигната поголема отпорност на попречни поместувања и обезбедена стабилност на колосекот во насока на кривините.

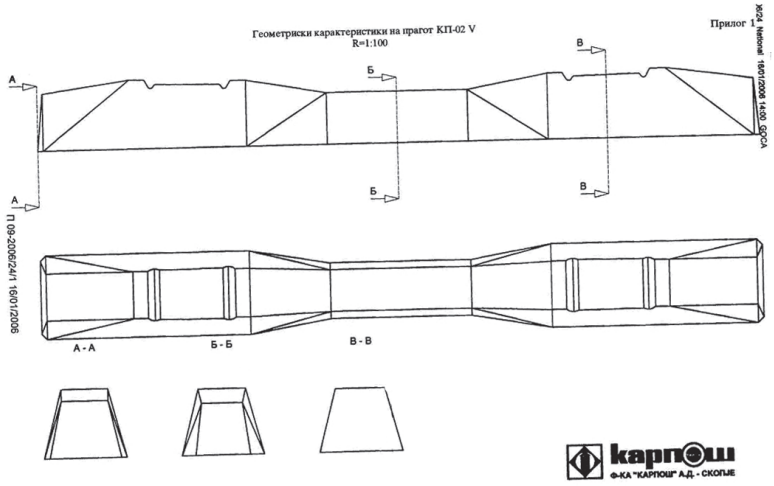

(51) **G 01S 17/00, 5/00**
(11) **902842**
(13) **A**
(21) 2007/330
(22) 28/08/2007
(45) 31/08/2009

(73) Д-р.Стојан Велкоски
бул. К. Ј. Питу бр. 19-6/5, 1000 Скопје, МК
(72) Д-р.Стојан Велкоски

(54) **КОСМИЧКА С-МРЕЖА**

(57) Покрај двете познати мрежи, во скоро време е откриена нова мрежа, од страна на д-р Стојан Велкоски (позната како стојанова мрежа). Во прво време активните јазли од овие мрежи се идентификувани како мошне штетни за живиот свет, вклучувајќи го и човекот. За таа цел, анализирани се вкупно 120 садници, врз кои постоел активен с-јазол и забележано е дека поголем дел од атмосферските електрополнежи се празнеле токму на тие дрва, што значи дека активните јазли преку стеблото и коренот на дрвото создаваат добро заземјување преку кое се вршат поголем дел од атмосферските празнења. Поради можноста за подобра спроводливост, космичката С-мрежа може да се искористи за канализирање, односно усмерување и празнење или искористување на атмосферските електрични полиња. По таа основа е предвидена конструкција на засебна нанотехнологија која ќе може да ги искористува активните јазли од космичката С-Т мрежа за телекомуникациски и други процеси на земјината топка (прикажано на фигурите). Стојановата космичка мрежа (космичка С-мрежа) во комбинација со новите трансмитери, претставува ново откритие и техничко решение, кое овозможува непречена, безбедна комуникација со светот со многу помали финансиски трошоци на користење.

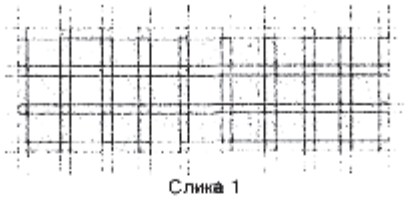

Слика 1

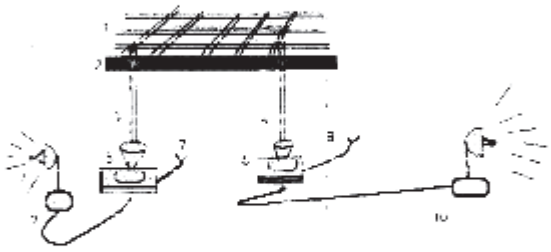

Слика 2

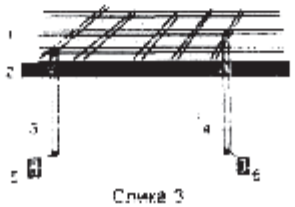

Слика 3

(51) **А 01К 47/06,** 49/00
(11) **902820**
(13) **А**
(21) 2007/398
(22) 22/10/2007
(45) 31/08/2009
(30) П- 2007/398 22/10/2007 МК

(73) **АСЕНОВ Коља**
ул. „Иван Козаров" бр.16, 1000 Скопје, МК

(54) **УРЕД ЗА СОБИРАЊЕ ПЧЕЛИН ОТРОВ**

(57) Конструктивното техничко-технолошко решение на „Уредот за собирање на пчелин отров", прикажано на цртежот, е систем од елементи чие време на експлоатација е повеќе пати подолго, едноставен и лесен за одржување и користење, заштитен од надворешни оштетувања, за време на работата не пречи на останатите пчелни семејства во изведувањето на редовните пчеларски прегледи, контроли, обврски и слично. Ниската производна цена ја определува пазарната вредност достапна за секој пчелар.

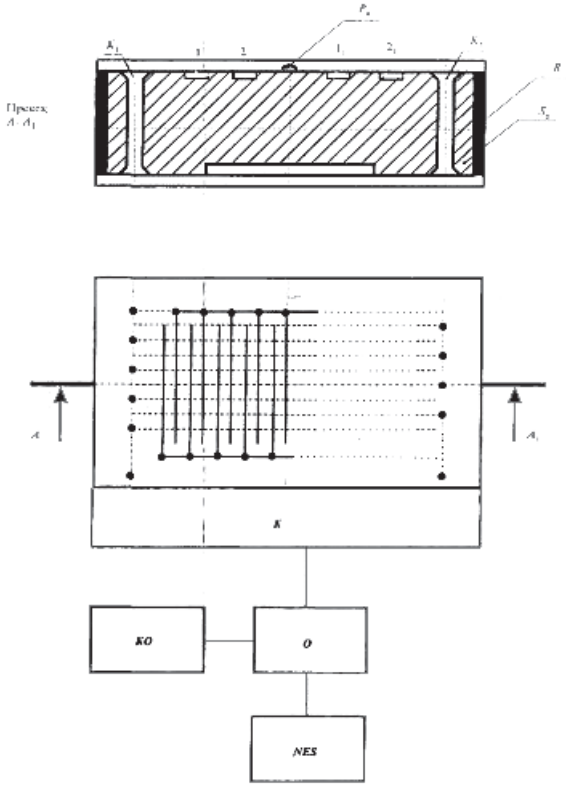

(51) **C 07D 233/42,**
A 61K 31/4166,
31/4178, 31/5377,
C 07D 403/12, 413/12

(11) **902816**
(13) **A**
(22) 17/12/2007
(45) 31/08/2009

(21) 2007/517

(30) 11/452,545 14/06/2006 US and
60/691,391 17/06/2005 US

(86) 16/06/2006 CA2006/000992

(87) 21/12/2006 WO 2006/133567 A1

(73) **ENDORECHERCHE INC.**
2989 de la Promenade Sainte-Foy, Quebec G1 W 2J5,, CA

(74) БИНПРО ДООЕЛ СКОПЈЕ
ул. ''Ленинова'' бр.15а-13, 1000, Скопје

(72) LABRIE, Fernand;
BRETON, Rock;
SINGH, Shankar, Mohan and
MALTAIS, Rene

(54) **ХЕЛИКС 12 НАСОЧЕНИ НЕСТЕРОИДНИ АНТИ„ АНДРОГЕНИ**

(57) Соединенија кои ја имаат структурата или нивни соли се користат за третирање или намалување на веројатноста од добивање на заболувања зависни од андроген, како на пример канцер на простата, бенигна хиперплазија на простата, полицистичен оваријален синдром, акни, хирсутизам, себореа, андрогено опаѓање на косата и машка ќелавост. Соединенијата може да бидат формулирани заедно со фармацевтски прифатливи разредувачи или носачи или инаку направени во некаква фарамцевтска дозирна форма. Комбинации со други активни фармацевтски средства се исто така обелоденети.

СЛИКА 1

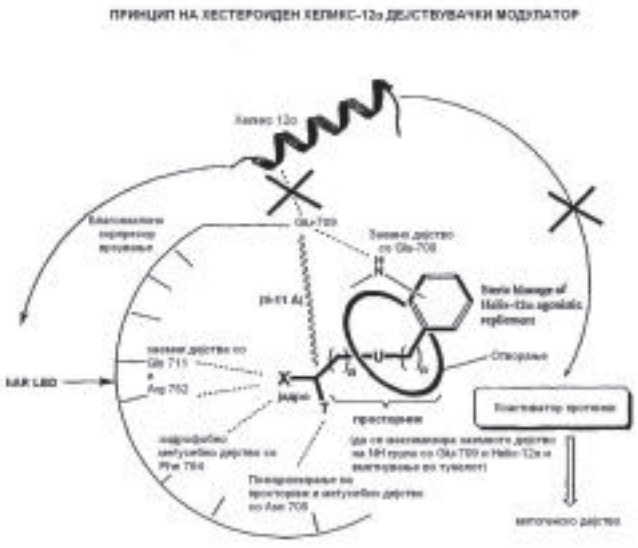

ПРЕГЛЕДИ

ПРЕГЛЕД НА ОБЈАВЕНИ ПАТЕНТИ СПОРЕД МЕЃУНАРОДНАТА КЛАСИФИКАЦИЈА НА ПАТЕНТИТЕ

(51) код по Меѓународната класификација на патентите (МКП)
(51) код по Меѓународната класификација на патентите (МКП) - основен
(11,13) регистарски број на документот, вид на документот

(51)	(51) основен	(11,13)		(51)	(51) основен	(11,13)	
E01B3/22	E01B3/22	902812	A	A61K31/5377	C07D233/42	902816	A
E01B3/34	E01B3/22	902812	A	C07D233/42	C07D233/42	902816	A
G01S17/00	G01S17/00	902842	A	A61K31/4178	C07D233/42	902816	A
G01S5/00	G01S17/00	902842	A	C07D403/12	C07D233/42	902816	A
À01Ê47/06	À01Ê47/06	902820	A	A61K31/4166	C07D233/42	902816	A
À01Ê49/00	À01Ê47/06	902820	A	C07D413/12	C07D233/42	902816	A

ПРЕГЛЕД ПО НОСИТЕЛИ НА ОБЈАВЕНИ ПАТЕНТИ

(73) носител на правото на патент
(51) код по Меѓународната класификација на патентите (МКП)
(11,13) регистарски број на документот вид на документот

(73) **Фабрика "Карпош" А.Д. Скопје**
(51) E 01B 3/22, 3/34 (11,13) 902812

Д-р.Стојан Велкоски
G 01S 17/00, 5/00 902842

АСЕНОВ Кољa
A 01K 47/06, 49/00 902820

(73) **ENDORECHERCHE INC.**
(51) C 07D 233/42,
A 61K 31/4166,
31/4178, 31/5377,
C 07D 403/12, 413/12 (11,13) 902816 A

(51) **C 07J 7/00,**
A 61K 31/56,
A 61P 5/30

(11) **902840**
(13) **T1**
(45) 31/08/2009
(22) 11/06/2007

(21) 2007/202
(30) 20010025061 18/10/2001 GB and
20010350121P 02/11/2001 US
(96) 18/10/2002 EP 02784184.0
(97) 13/06/2007 EP 1444247 B1
(73) **NORTON HEALTHCARE LIMITED**
Regent House 5-7 Broadhurst Gardens, Swiss Cottage London NW6 3RZ, GB
(74) БИНПРО ДООЕЛ СКОПЈЕ ул. ''Ленинова'' бр.15а-13, 1000, Скопје
(72) BRENNAN, Tom and
WOOLFE, Austin John

(54) **ТИБОЛОН ФОРМУЛАЦИИ**

(57) 1. Состав кој содржи тиболон во мешавина со едно или повеќе средства за врзување, и средство за регулирање на pH кое е сол на полибазна киселина, ***назначен со тоа што*** повеќебазната киселина е лимонска, винска, фумарна, малеинска или ќилибарна киселина.

Има уште 16 патентни барања.

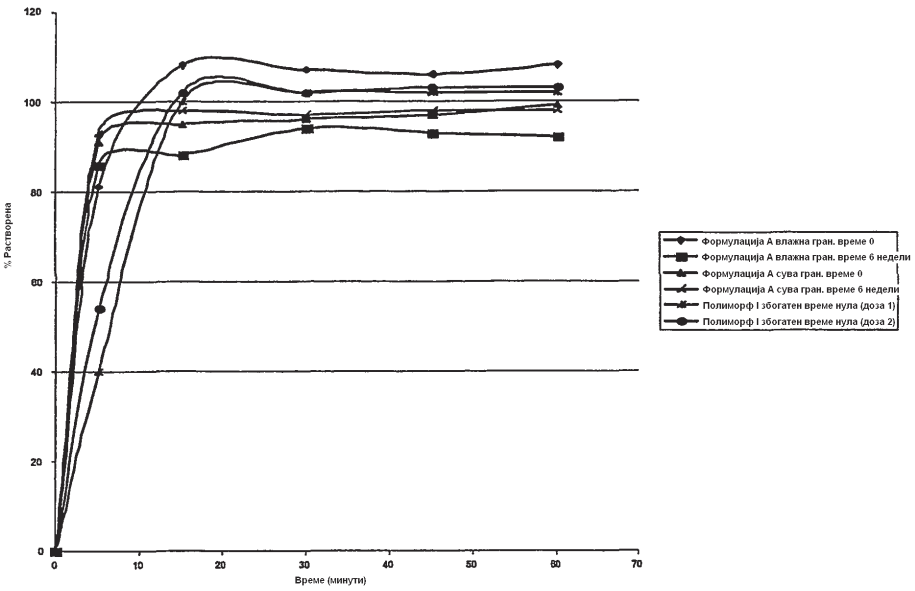

Слика 1

(51) **C 07K 19/00,**
C 12N 1/21, 15/62, 15/70
(21) 2007/501
(30) 19980105371P 23/10/1998 US
and 19990428082 22/10/1999 US
(96) 25/10/1999 EP99971003.1
(97) 12/12/2007 EP114445 4
(11) **902839**
(13) **T1**
(22) 05/12/2007
(45) 31/08/2009

(73) **AMGEN INC.,**
One Amgen Center Drive, Thousand Oaks, CA 91320-1799, US
(74) БИНПРО ДООЕЛ СКОПЈЕ ул. ''Ленинова'' бр.15а-13, 1000, Скопје
(72) BOONE, Thomas, Charles;
LIU, Chuan-Fa;
FEIGE, Ulrich and
CHEETHAM, Janet

(54) **МОДИФИЦИРАНИ ПЕПТИДИ КАКО ТЕРАПЕВТСКИ СРЕДСТВА**

(57) 1. Состав од материја со формулата

$(X^1)_a$-F^1-$(X^2)_b$

и негови мултимери, ***назначена со тоа, што***:

F^1 е F_c домен;

X^1 и X^2 се секој независно одбрани од $-(L^1)_c-P^1$, $-(L^1)_c-P^1-(L^2)_d-P^2$, $-(L^1)_c-P^1-(L^2)_d-P^2-(L^3)_e-P^3$, и $-(L^1)_c-P^1-(L^2)_d-P^2-(L^3)_e-P^3-(L^4)_f-P^4$

P^1, P^2, P^3, и P^4 се секој независно случајни секвенци на фармаколошки активни пептиди;

L^1, L^2, L^3, и L^4 се секој независно поврзувачи; и

a, b, c, d, e, и f, се секој независно 0 или 1, под услов да најмалку еден од a и b е 1, и каде што „пептид" се однесува на молекули 2 до 49 амино киселини и каде што ни X^1 ни X^2 не се природен протеин.

Има уште 39 патентни барања.

СЛИКА 1

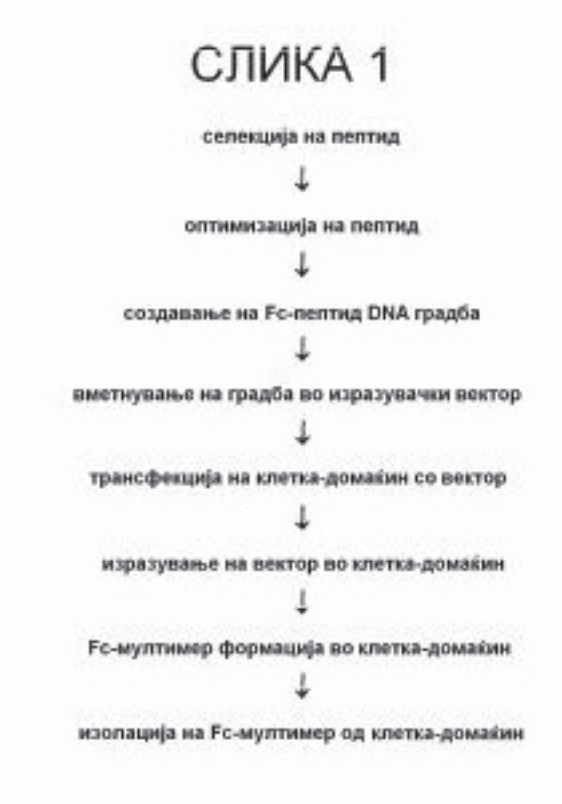

(51) **E 02D 31/00,** 17/20
(11) **902819**
(13) **T1**
(21) 2008/48
(22) 11/02/2008
(45) 31/08/2009
(30) 19970010323 13/08/1997 FR
(96) 07/08/1998 EP 98402015.6
(97) 14/11/2007 EP 0897035
(73) **TENCATE GEOSYNTHETICS FRANCE and MDB Texinov S.A.**
9, rue Marcel Paul, 95870 Bezons, FR and R.N. 6, Saint Didier de la Tour, 38110 La Tour du Pin, FR
(74) ТОНИ МЛАДЕНОВСКИ Ул. ''Илинденска'' 2/ 13, 1400, Велес
(72) DELMAS, Philippe,;
NANCEY, Alain, and
DUCOL, Jean-Paul,
(54) **ГЕОСИНТЕТИЧКО ЗАСИЛУВАЊЕ ЗА ПОЧВА СО ВИСОК РИЗИК ОД ЛИЗГАЊЕ**

(57) 1. Геосинтетички материјал од типот кој содржи најмалку еден слој од паралелни засилувачки нишки ***назначен со тоа што*** засилувачките нишки се распоредени во прва група од нишки, произведени влакна со висок модул на издржливост и кршењата при издолжување со вредност блиска до 5% , и во втората група нишки, произведени од влакна со модул на издржливост под модулот на издржливост на нишките од првата група и кршливост при елонгација со вредност најмалку еднаква до 12%.

Има уште 3 патентни барања.

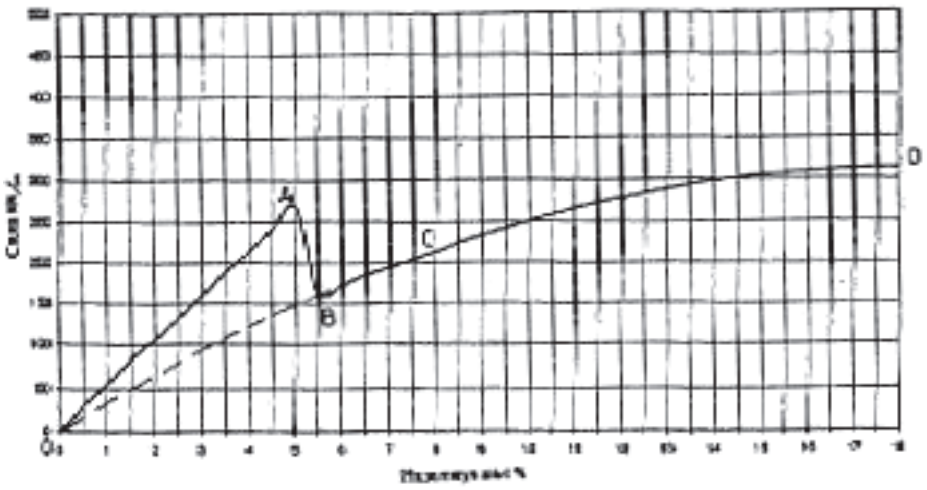

Сл. 1

(51) **A 61K 31/485,** 9/70

(11) **902813**

(13) **T1**

(21) 2008/50

(22) 12/02/2008

(45) 31/08/2009

(30) 20030490363P 25/07/2003 US

(96) 26/07/2004 EP04779185.0

(97) 02/01/2008 EP1638492

(73) **Euro-Celtique S.A.**

122, Boulevard de la Petrusse, 2330 Luxembourg, LU

(74) БИНПРО ДООЕЛ СКОПЈЕ ул. ''Ленинова'' бр.15а-13, 1000, Скопје

(72) SPYKER, Daniel, A., and
REIDENBERG, Bruce, E.

(54) **ПРЕДОПЕРАТИВЕН ТРЕТМАН НА ПОСТ ОПЕРАТИВНА БОЛКА**

(57) 1. Употреба на бупренорфин за производство на трансдермална дозирна форма за третирање постоперативна болка кај пациент кој има потреба од таков третман. Третманот опфаќа давање на пациентот од наведената трансдермална дозирна форма која содржи бупренорфин пред операција.

Има уште 11 патентни барања.

(51) **B 61L 1/16** (11) **902814**
(13) **T1**
(21) 2008/51 (22) 12/02/2008
(45) 31/08/2009
(30) 2004TO00325 14/05/2004 IT
(96) 13/05/2005 EP 05742655.3
(97) 26/12/2007 EP 1750987
(73) **Ansaldo Segnalamento Ferroviario S.p.A.**
Localita Tito Scalo Zona Industriale 85050 Tito, IT
(74) БИНПРО ДООЕЛ СКОПЈЕ ул. ''Ленинова'' бр.15а-13, 1000, Скопје
(72) FIZ, Maurizio and
CUROTTO, Mauro

(54) **УРЕД ЗА СИГУРЕН ПРЕНОС НА ПОДАТОЦИ ДО ЖЕЛЕЗНИЧКИ СВЕТИЛНИЦИ**

(57) 1. Уред (1) за сигурен пренос на податоци до железнички светилници, ***назначен со тоа што*** содржи прв и втор дел од колото (1а, 1б) независно од и галвански одделени еден од друг, и секој од нив опфаќа:

- степен на одбирање (2а, 2б) со микропроцесор (6а, 6б) конфигуриран да прима информациони сигнали поврзани со статусот на дел од железничката линија, и да создава барем еден телеграм за пренос до светилник; и

- степен за контрола (3а, 3б) конфигуриран да ги спореди телеграмите создадени од првиот и вториот дел од колото (1а, 1б) за овозможување/ оневозможување пренос на податоци кон наведениот светилник;

наведениот прв дел од колото (1а) исто така содржи степен за овозможување пренос (4, 5, 17), конфигуриран да овозможи пренос до наведениот светилник на телеграмот создаден ос наведениот прв дел од колото (1а), во случајот кога споредбата изведена од наведениот степен за контрола (3а, 3б) е успешна и телеграмите создадени од првиот и вториот дел од колото (1а, 1б) си одговараат.

Има уште 10 патентни барања.

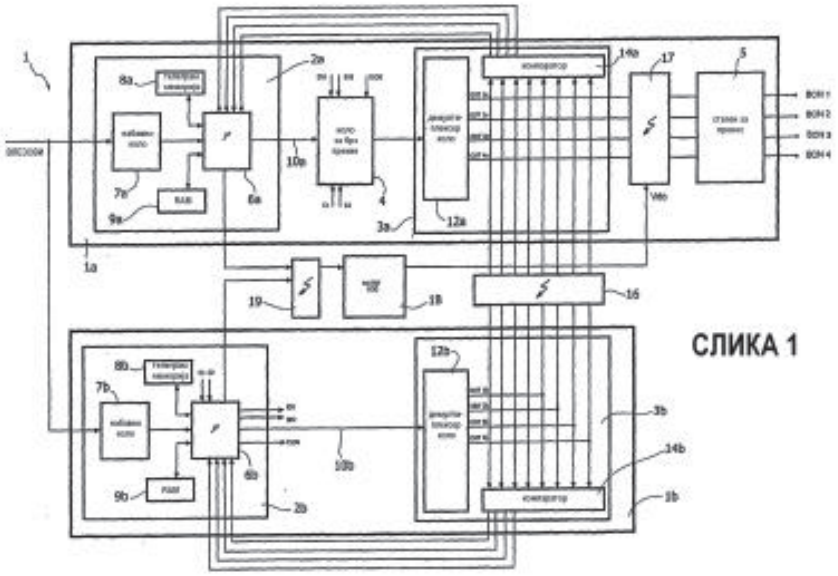

СЛИКА 1

(51) **A 61F 7/00,**
A 47K 13/00
(21) 2008/53
(11) **902817**
(13) **T1**
(22) 14/02/2008
(45) 31/08/2009
(30) 20020290938 08/11/2002 US
(96) 05/11/2003 EP 03811249.6
(97) 16/01/2008 EP 1565132
(73) **KCI Licensing, Inc.**
P.O.Box 659508 / San Antonio, TX 78265-9508, US
(74) БИНПРО ДООЕЛ СКОПЈЕ ул. ''Ленинова'' бр.15а-13, 1000, Скопје
(72) BEARD, Mark;
WHYTE, David;
STACY, Peter and
COWARD, Chris

(54) **СИСТЕМ ЗА ЛАДЕЊЕ ПАЦИЕНТИ**

(57) 1. Апарат за ладење пациенти до температура под нормалната телесна температура содржи воздушен шатор за опколување на пациентот (2) кој има влез (4) и излез (6) поврзани со систем за воздушно ладење. Системот за воздушно ладење ре-циркулира воздух низ воздушниот шатор за да чува енергија, и барем еден отвор (76) на воздушниот шатор за отстранливи цевки. Отворот содржи ракав (78) од флексибилен материјал кој работи за да се стегне околу цевка со вртење на ракавот така што истиот да паѓа радијално околу цевката.

Има уште 4 патентни барања.

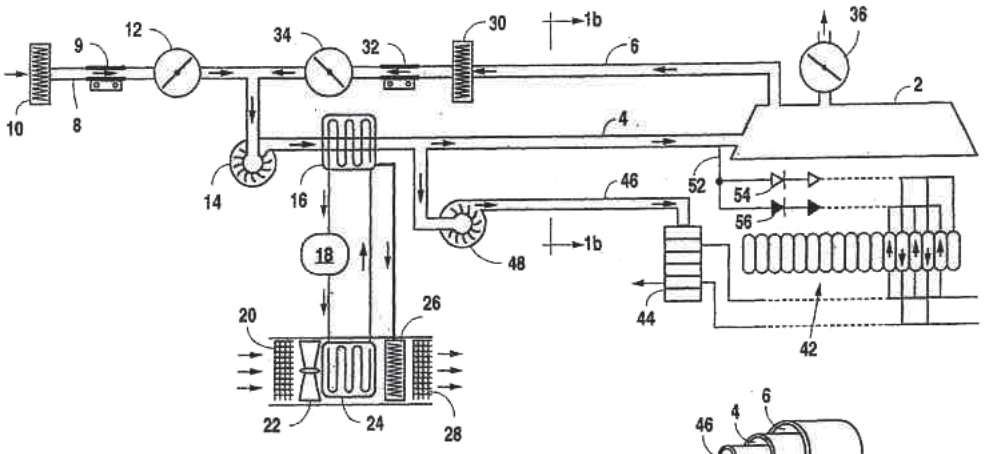

Слика 1а

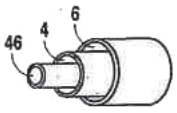

Слика 1б

(51) **A 61K 38/00**, 38/09, 47/48
(11) **902815**
(13) **T1**
(21) 2008/55
(22) 14/02/2008
(45) 31/08/2009
(30) 19960762747 11/12/1996 US
(96) 11/12/1997 EP 97953188.6
(97) 14/11/2007 EP 0952843
(73) **Praecis Pharmaceuticals Incorporated**
830 Winter Street / Waltham, MA 02451-1420, US
(74) БИНПРО ДООЕЛ СКОПЈЕ ул. ''Ленинова'' бр.15а-13, 1000, Скопје
(72) GEFTER, Malcolm, L.;
BARKER, Nicholas;
MUSSO, Gary and
MOLINEUAX, Christopher, J.

(54) **ФАРМАЦЕВТСКИ ФОРМУЛАЦИИ СО ПРОДОЛ–ЖЕНО ОСЛОБОДУВАЊЕ НА ЛЕКОТ**

(57) 1. Фармацевтски состав кој содржи цврст комплекс нерастворлив во вода чие создавање е посредувано барем во дел од јонски заемни дејства на LHRH антагонист и макромолекуларен носач, ***назначен со тоа што*** LHRH антагонистот во наведениот комплекс е дополнително поврзан со макромолекуларниот носач на тежинска основа.

Има уште 15 патентни барања.

СЛИКА 1А

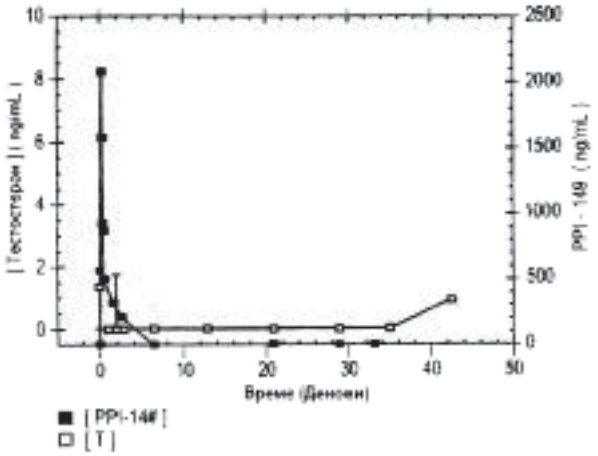

СЛИКА 1Б

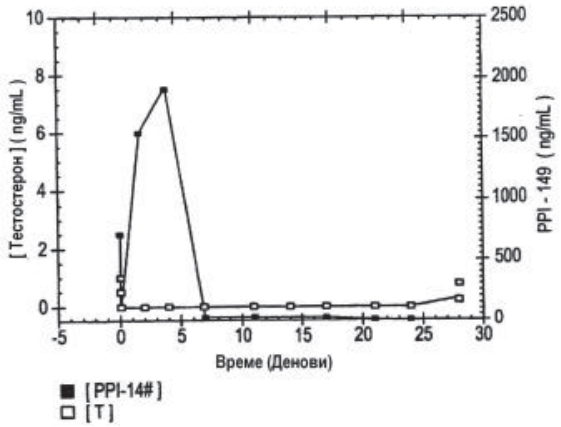

(51) **G 01N 33/52,**
B 01L 3/00,
C 12Q 1/54,
G 01N 33/487
(11) **902841**
(13) **T1**
(22) 20/02/2008
(45) 31/08/2009
(21) 2008/57
(30) 04717620.1 05/03/2004 EP
(96) 05/03/2004 EP04717620.1
(97) 06/02/2008 EP1723412
(73) **Egomedical Swiss AG**
Freudenbergstrasse 24, 9242 Oberuzwil, CH, CH
(74) ВАЛЕНТИН ПЕПЕЉУГОСКИ, АДВОКАТ
Ул. "Вељко Влаховиќ" 4/ 1-1, 1000, Скопје
(72) STIENE, Matthias
(54) **СИСТЕМ НА ТЕСТИРАЊЕ НА МОСТРАТА ЗА АНАЛИЗА ЗАРАДИ ОДРЕДУВАЊЕ НА КОНЦЕН–ТРАЦИЈАТА НА МОСТРАТА ЗА АНАЛИЗА ВО ФИЗИОЛОШКАТА ТЕЧНОСТ**

(57) 1. Тест елемент на мострата за анализа за определување на концентрацијата на барем една мостра за анализа во физиолошката течност земена како примерок поставена со првата површина (2а) и втората површина (4а) на претходно определено растојание свртени една кон друга, под услов да и двете површини имаат две неопходно еквивалентни шеми образувајќи области на висока и ниска површинска енергија кои се поставени во линија да се поклопуваат за да создадат пример на систем на дистрибуција (6) со најмалку две области на детектирање (6а), каде применетата физиолошка течност е ограничена на областите со висока површинска енергија.

Има уште 34 патентни барања.

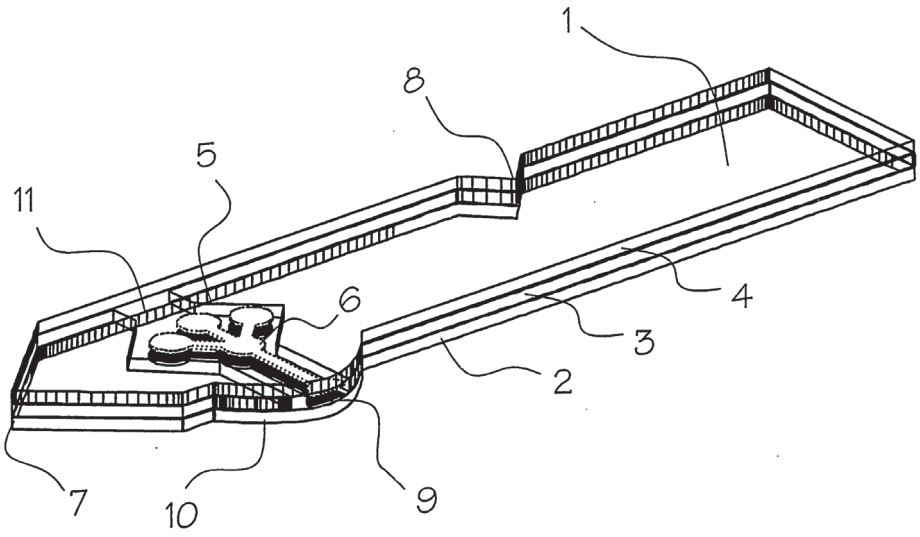

СЛИКА 1

(51) **C 07D 213/74,** (11) **902825**
A 61K 31/496, 31/4965, (13) **T1**
31/501, 31/506, (22) 17/03/2008
A 61P 29/00, (45) 31/08/2009
C 07D 213/85,
237/20, 239/42,
241/20, 285/06
(21) 2008/80
(30) 20020391962P 28/06/2002 US;
20020411030P 17/09/2002 US;
20020413148P 25/09/2002 US and
20020416582P 08/10/2002 US
(96) 27/06/2003 EP 03762220.6
(97) 23/01/2008 EP 1556354
(73) **EURO-CELTIQUE S.A.**
2, avenue Charles de Gaulle 1653 Luxembourg, LU
(74) БИНПРО ДООЕЛ СКОПЈЕ
ул. ''Ленинова'' бр.15а-13, 1000, Скопје
(72) SUN, Qun;
ZHOU, Xiaoming;
Kyle, Donald J.;
Tafesse, Laykea and
ZHANG, Chongwu

(54) **ТЕРАПЕВТСКИ ДЕРИВАТИ НА ПИПЕРАЗИН КОРИСНИ ЗА ТРЕТИРАЊЕ БОЛКА**

(57) 1. Соединение со формулата :

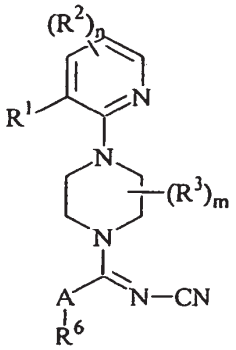

(I)

или негова фармацевтски прифатлива сол, ***назначено со тоа што:***

Ar е $-NR^4-$, -O-, или -S-;

R^1 е хало, $-CH_3-$, $-NO_2-$, -CN-, -OH-, $-OCH_3-$, $-NH_2$, $-C(хало)_3-$, $-CH(хало)_2-$, или $-CH_2(хало)-$;

секое R^2 е независно:

(а) - хало, -CN, -OH, $-NO_2$, или NH_2;

(б) $-(C_1-C_{10})$алкил, $-(C_2-C_{10})$алкенил, $-(C_2-C_{10})$алкинил, $-(C_3-C_{10})$циклоалкил, $-(C_8-C_{14})$бициклоалкил, $-(C_8-C_{14})$трициклоалкил, $-(C_5-C_{10})$циклоалкенил, $-(C_8-C_{14})$бициклоалкенил, $-(C_8-C_{14})$трициклоалкенил, -(C3-C7)хетероцикл, или $-(C_7-C_{10})$бициклохетероцикл, секое од нив е несупституирано или супституирано со една или повеќе R5 групи; или

(ц) -фенил, -нафтил, $-(C_{14})$арил, или $-(C_5-C_{10})$ хетероарил, секој од нив е несупституиран или супституиран со една или повеќе R7 групи;

секое R3 е независно

(а) -хало, -CN, -OH, $-NO_2$, или $-NH_2$; или

(б) $-(C_1-C_{10})$алкил, $-(C_2-C_{10})$алкенил, $-(C_2-C_{10})$алкинил, $-(C_3-C_{10})$циклоалкил, $-(C_8-C_{14})$бициклоалкил, $-(C_8-C_{14})$трициклоалкил, $-(C_5-C_{10})$циклоалкенил, $-(C_8-C_{14})$бициклоалкенил, $-(C_8-C_{14})$трициклоалкенил, $-(C_3-C_7)$хетероцикл, или $-(C_7-C_{10})$бициклохетероцикл, секое од нив е несупституирано или супституирано со една или повеќе R^5 групи; или

(в) -фенил, -нафтил, $-(C_{14})$арил, или $-(C_5-C_{10})$ хетероарил, секој од нив е несупституиран или супституиран со една или повеќе R^7 групи;

R^4 е $-(C_1-C_6)$алкил, или $-O-(C_1-C_6)$алкил;

секое R^5 е независно -CN, -OH, $-(C_1-C_6)$алкил, $-(C_2-C_6)$алкенил, -хало, $-N_3$, $-NO_2$, $-N(R^8)_2$, $-CH=NR^8$, $-NR^8OH$, $-OR^8$, $-COR^8$, $-C(O)OR^8$, $-OC(O)R^8$, $-OC(O)OR^8$, $-SR^8$, $-S(O)R^8$, или $-S(O)_2R^8$;

R^6 е -фенил, -нафтил, $-(C_3-C_8)$циклоалкил, $-(C_{14})$арил, или $-(C_5-C_{10})$хетеро-арил, секое од наведените е несупституирано или супституирано со една или повеќе R^7 групи;

секое R^7 е независно $-(C_1-C_6)$алкил, $-(C_2-C_6)$ алкенил, $-(C_2-C_6)$алкинил, $-(C_3-C_8)$циклоалкил, $-(C_5-C_8)$циклоалкенил, -фенил, $-(C_3-C_5)$хетероцикл, $-C(хало)_3$, $-CH(хало)_2$, $-CH_2(хало)$, -CN, -OH, -хало, $-N_3$, $-NO_2$, $-N(R^8)_2$, $-CH=NR^8$, $-NR^8OH$, $-OR^8$, $-COR^8$, $-C(O)OR^8$, $-OC(O)R^8$, $-OC(O)OR^8$, $-SR^8$, $-S(O)R^8$, или $-S(O)_2R^8$;

секое R^8 е независно -H, $-(C_1-C_6)$алкил, $-(C_2-C_6)$ алкенил, $-(C_2-C_6)$алкинил, $-(C_3-C_8)$циклоалкил, $-(C_5-C_8)$циклоалкенил, -фенил, $-(C_3-C_5)$хетероцикл, $-C(хало)_3$, $-CH_2(хало)$, или $-CH(хало)_2$;

секое хало е независно -F, -Cl, -Br или -I;

n е цел број во опсег од 0 до 3; и

m е цел број во опсег од 0 до 2.

Има уште 98 патентни барања.

(51) **C 07D 401/12,** (11) **902833**
A 61K 31/445, (13) **T1**
A 61P 25/28, (22) 17/03/2008
C 07D 413/12, 417/12 (45) 31/08/2009
(21) 2008/81
(30) 0401522 29/07/2004 HU
(96) 21/07/2005 EP 05763197.0
(97) 27/02/2008 EP 1773810
(73) **RICHTER GEDEON VEGYESZETI GYAR RT**
Gyomroi ut 19-21, 1103 Budapest X, HU
(74) БИНСО Д.О.О. СКОПЈЕ ул. „Народен фронт" 7/4 П.О. Бокс 768, 1000, Скопје
(72) BORZA, Istvan,;
FARKAS, Sandor;
HORVATH, Csilla;
GYERTYAN, Istvan;
NAGY, Jozsef;
KOLOK, Sandor;
GALGOCZY, Kornel and
SAGHY, Katalin

(54) **НОВИ ДЕРИВАТИ НА 4-БЕЗИЛИДЕН-ПИПЕРИДИН**

(57) 1. Нови деривати на 4-бензилиден-пиперидин со формулата (I):

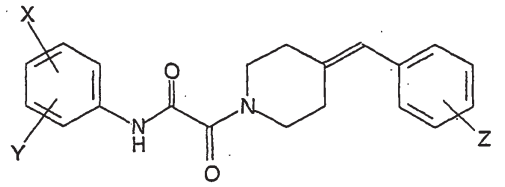

(I)

- каде што значењата се следни:

X и Y се, независно еден од друг, атом на водород или халоген, хидрокси, цијано, нитро, амино, C_1-C_4 алкиламино кој може да биде супституиран со атом(и) на халоген, ариламино кој може да биде супституиран со атом(и) на халоген, аралкиламино кој може да биде супституиран со атом(и) на халоген, C_1-C_4 алкилсулфонамидо кој може да биде супституиран со атом(и) на халоген, C_1-C_4 алканоиламидо кој може да биде супституиран со атом(и) на халоген, арилсулфонамидо, C_1-C_4 алкилсулфонилокси, карбоксил, трифлуорометил, трифлуорометокси, C_1-C_4 алкил-SO_2-NH-CH_2-, NH_2-(CH_2)1-4-SO_2-NH-, NH2-(CH_2)1-4-(CO)-NH-, сулфамоил [NH_2-SO_2-], формил [-CHO], аминометил [-CH_2-NH_2], хидроксиметил, C_1-C_4 алкил, C_1-C_4 алкоксиметил, халогенметил, тетразолилна група, или C_1-C_4 алкокси, C_1-C_4 алкоксикарбонил, C_1-C_6 алканоилокси, фенилна или C_1-C_4 алкокси групи, кои може да бидат супституирани со амино група; или соседните X и Y групи во дадениот случај заедно со еден или повеќе идентични или различни додатни хетероатоми и -CH= и/или -CH_2- групи може да формираат евентуално супституиран 4- до 7-член хомо- или хетероцикличен прстен, првенствено прстен на морфолин, пирол, пиролидин, оксо- или тиоксо-пиролидин, пиразол, пиразолидин, имидазол, имидазолидин, оксо- или тиоксо-имидазол или имидазолидин, 1,4-оксазин, оксазол, оксазолидин, оксо- или тиоксо-оксазолидин, оксо- или тиоксо-тиазолидин или 3-оксо-1,4-оксазин;

Z е атом на водород или халоген, нитро, амино, C_1-C_4 алкил, C_1-C4 алкокси, цијано, трифлуорометил, трифлуорометокси група -

и нивни оптички антиподи, рацемати и соли.

Има уште 7 патентни барања.

(51) **C 07C 235/34,**
A 61K 31/19,
A 61P 3/06, 3/10,
C 07C 323/62
(21) 2008/84
(30) 20020001935 20/06/2002 SE and
20020003826 20/12/2002 SE
(96) 17/06/2003 EP 03732713.7
(97) 13/02/2008 EP 1517883
(11) **902827**
(13) **T1**
(22) 18/03/2008
(45) 31/08/2009

(73) **AstraZeneca AB**
151 85 Sodertalje , SE
(74) БИНПРО ДООЕЛ СКОПЈЕ ул. ''Ленинова'' бр.15а-13, 1000, Скопје
(72) LI, Lanna

(54) **ДЕРИВАТИ НА ОРТО-СУПСТИТУИРАНА БЕ–НЗОЕВА КИСЕЛИНА ЗА ТРЕТИРАЊЕ НА ОТПОРНОСТА НА ИНСУЛИНОТ**

(57) 1. Соединение со формулата I

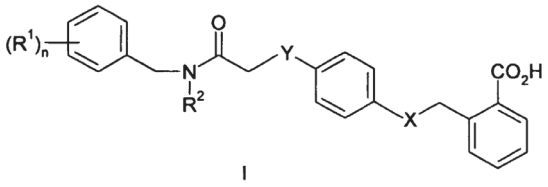

I

назначено со тоа што:

n е 0, 1 или 2 и R^1 претставува хало, C_{1-4}алкил група која евентуално е супституирана од еден или повеќе флуоро, C_{1-4}алкокси група која евентуално е супституирана од еден или повеќе флуоро и каде што кога n е 2, супституентите R^1 може да се исти или различни;

R^2 претставува C_{2-8}алкил група која евентуално е прекината од кислород;

Y е отсутно или претставува метилен; и

X е O или S;

и негови фармацевтски прифатливи соли.

Има уште 17 патентни барања.

(51) **A 61K 31/47,**
A 61P 29/00,
C 07D 215/26
(21) 2008/85
(30) 2004MI01963 15/10/2004 IT
(96) 27/09/2005 EP 05789989.0
(97) 26/12/2007 EP 1799214
(11) **902831**
(13) **T1**
(22) 18/03/2008
(45) 31/08/2009

(73) Istituto Luso Farmaco d'Italia S.p.A.
Via Walter Tobagi, 8 / 20068 Peschiera Borromeo, IT
(74) БИНПРО ДООЕЛ СКОПЈЕ ул. ''Ленинова'' бр.15а-13, 1000, Скопје
(72) QUARTARA, Laura;
ROSSI, Cristina;
GIOLITTI, Alessandro;
FINCHAM, Christopher, Ingo;
FELICETTI, Patrizia and
MAGGI, Carlo Alberto

(54) **НЕПЕПТИДНИ АНТАГОНИСТИ НА БРАДИ–КИНИН И ФАРМАЦЕВТСКИ СОСТАВИ ОД ИСТИТЕ**

(57) 1. Соединенија со општата формула (I)

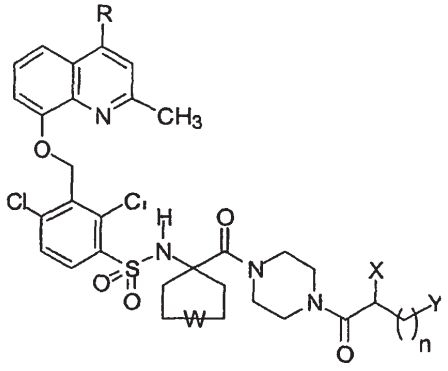

(I)

во кои

- R е водород или метил;
- W е единечна врска или кислороден атом;
- n = 3;
- X е водород или -NR^1R^2 амино група во која R^1 и R^2 може независно едно од друго да бидат водород или група одбрана од метил, етил, n-пропил, изопропил;
- Y е -$NR^3R^4R^5$ кватернарна амониумова група во која R^3, R^4 и R^5 може независно едно од друго да бидат група одбрана од метил, етил, n-пропил, изопропил, n-бутил, изобутил, n-пентил; и

нивните фармацевтски прифатливи соли, енантиомери и енантиомерски мешавини.

Има уште 9 патентни барања.

(51) **A 47J 31/40** (11) **902826**
(13) **T1**
(21) 2008/87 (22) 21/03/2008
(45) 31/08/2009
(30) 04791875.0 01/10/2004 IT
(96) 01/10/2004 EP 04791875.0
(97) 16/01/2008 EP 1796517
(73) **Hausbrandt Trieste 1892 SPA**
Via Foscarini 52, 31040 Nervesa della Battaglia (treviso), IT
(74) БИНСО Д.О.О. СКОПЈЕ ул. „Народен фронт" 7/4 П.О. Бокс 768, 1000, Скопје
(72) ZANETTI, Martino

(54) **АПАРАТ И ПОСТАПКА ЗА ПОДГОТВУВАЊЕ И ИСПОРАЧУВАЊЕ ПИЈАЛАК СО УПОТРЕБА НА СУРОВА МАТЕРИЈА КОЈА СЕ СОДРЖИ ВО КАСЕТА**

(57) 1. Машина за подготвување и издавање пијалаци со употреба на најмалку една капсула (200) која содржи прехранбена сурова материја, каде што наведената капсула содржи дел кој претставува суштински цилиндрично тела (206) кое има горен ивица (209) и долен раб (204), врз кои се поставени посебни заптнувачки мембрани (208, 210), како и долен ѕид (202) кој има бленди за филтрирање (203) и кои се вдлабнати во однос на наведената долна ивица (204), така што помеѓу соодветната заптнувачка мембрана (210) и долната површина на долниот ѕид (202), се формира комора која се полни со пијалакот којшто процедува низ наведените бленди (203) пред издавањето, при што наведената машина содржи функционална единица (10) која има таканаречен активен дел (100) којшто се држи на носечка конструкција на машината и таканаречен пасивен дел (150) којшто е прилагоден да се спои со наведениот активен дел (100) и содржи контејнер (151) со отворено дно (156) за чување и задржување на капсулата (200), при што наведениот активен дел (100) содржи:

а) елемент кој служи како подножје (110),

б) уред за варење којшто е поставен така што да се поврзе со капсулата (200) во правец на заедничката вертикална оска со отвореното дно (156) кое ја задржува капсулата кога наведениот контејнер (151) ќе биде фиксно примен во наведениот елемент кој служи како подножје (110),

в) средства за продупчување (173) кои се поврзани со наведениот уред за варење, заради продупчување на наведената горна мембрана (208) на капсулата (200),

г) средство (175) за пуштање топла вода или пареа под притисок во капсулата (200); и ***назначена со тоа што*** содржи:

д) средство за продупчување на долната мембрана (210), кое се состои од средства за удирање (119) кои се прилагодени да се придвижат, или пред пијалакот да биде сварен или на почетокот на процесот на варење, од состојба на мирување на наведената функционална единица (10) во работна состојба, со што пијалокот се издава директно во садот за пиење којшто е поставен од под нив, при што пијалокот слободно паѓа во садот за пиење од капсулата (200), при што во наведената состојба на мирување средствата за удирање (119) е нагибна во однос на заедничката вертикална оска на уредот за варење и на капсулата (200) и се прилагодени да дадат форма, во најмала мерка, на отвор за испуштање (220) во капсулата, преку раскинување на наведената долна мембрана (210) во наведената работна состојба.

Има уште 6 патентни барања.

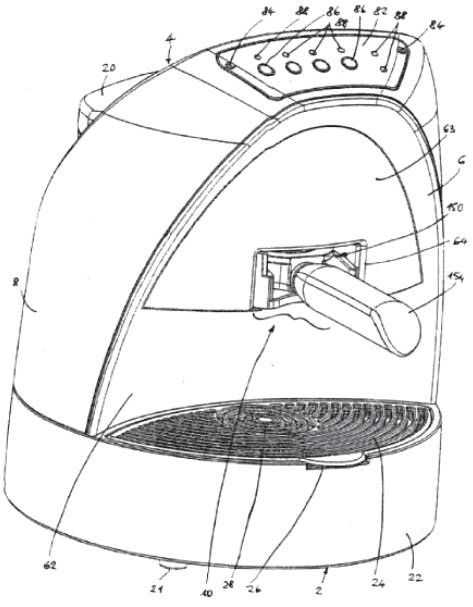

(51) **A 61K 39/04,** 31/445, 31/498, 31/7048
(11) **902868**
(13) **T1**
(21) 2008/88
(22) 24/03/2008
(45) 31/08/2009
(30) 1997PO05940 01/04/1997 AU and 1997PO09785 14/10/1997 AU
(96) 01/04/1998 EP 98912149.6
(97) 19/03/2008 EP0971735
(73) **Borody, Thomas Julius**
Five Dock NSW 2046, AU
(74) ЖИВКО МИЈАТОВИЌ АНД ПАРТНЕРС ДООЕЛ СКОПЈЕ Ул. Даме Груев бр. 3/2-11 1000 Скопје
(72) Borody, Thomas Julius

(54) **МЕТОДА И КОМПОЗИЦИИ ЗА ТРЕТМАН НА ИНФЛАМАТОРНИ СТОМАЧНИ ЗАБОЛУВАЊА**

(57) 1. Употреба на состав кој вклучува три или повеќе анти-атипични микробактериски агенти за производство на лек за третирање или профилакса на воспаление на цревата, при што споменатиот состав ги вклучува антиатипичните микробактериски агенси рифабутин, класритромицин и клофазимин.

Има уште 7 патентни барања.

(51) **C 07D 401/12,**
A 61K 31/44,
A 61P 1/04
(21) 2008/89
(30) 17150999 P 17/06/1999 JP
(96) 15/06/2000 EP 00937235.0
(97) 02/04/2008 EP 1129088
(11) **902834**
(13) **T1**
(22) 24/03/2008
(45) 31/08/2009

(73) **Takeda Pharmaceutical Company Limited**
1-1, Doshomachi 4-chome, Chuo-ku, Osaka , JP
(74) БИНСО Д.О.О. СКОПЈЕ ул. „Народен фронт" 7/4 П.О. Бокс 768, 1000, Скопје
(72) AOKI, Isao;
FUJISHIMA, Akira and
KAMIYAMA, Keiji

(54) **КРИСТАЛНА ФОРМА НА (R)-2[[[3-МЕТИЛ-4-(2,2,2-ТРИФЛУОРОЕТОКСИ)-2-ПИРИДИНИЛ] МЕТИЛ]СУЛФИНИЛ]-1Н-БЕНЗИМИДАЗОЛ**

(57) 1. Кристал на (R)-2-[[[3-метил-4-(2,2,2-трифлуо–роетокси)-2-пиридинил]метил]сулфинил]-1Н-бензимидазол или негова сол.

Има уште 5 патентни барања.

(51) **B 65F 3/04,**
F 16P 3/14
(21) 2008/91
(11) **902860**
(13) **T1**
(22) 25/03/2008
(45) 31/08/2009
(30) 200410036363 22/07/2004 DE
(96) 16/06/2005 EP 05012975.8
(97) 26/03/2008 EP 1619143
(73) **Zoller-Kipper GmbH**
Hans-Zoller-Strasse 50-68 / 55130 Mainz, DE
(74) БИНПРО ДООЕЛ СКОПЈЕ ул. ''Ленинова'' бр.15а-13, 1000, Скопје
(72) Driesbach, Christian
(54) **МЕТОДА И УРЕД ЗА ОСИГУРУВАЊЕ НА РАБОТНИОТ ОПСЕГ НА УРЕД ЗА ПРАЗНЕЊЕ**

(57) 1. Уред за осигурување на работниот опсег на уреди за празнење (10) за празнење на контејнери за отпад (8) во контејнер за собирање (2), пред се за празнење уреди со странично распоредени бариери, каде што уредот за празнење (10) опфаќа вагон за подигање (11) за примање на контејнер за отпад (8), ***назначен со тоа што*** бариерен механизам (30), кој може да се поместува од положба на одмор во положба на осигурување и обратно, е распореден помеѓу контејнерот за собирање (2) и вагонот за подигање (11), кој механизам продолжува во положбата на осигурување под вагонот за подигање (11) во опсегот на движење (S) на вагонот за подигање (11).

Има уште 22 патентни барања.

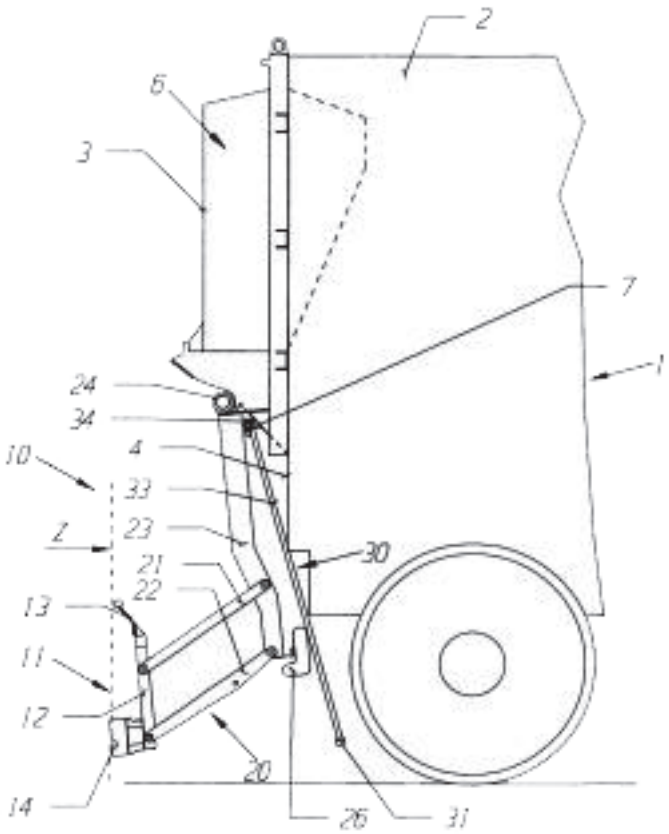

Слика 1

(51) **E 04B 2/86**
(11) **902870**
(13) **T1**
(21) 2008/95
(22) 28/03/2008
(45) 31/08/2009
(30) 18752003 03/11/2003 CH
(96) 26/11/2003 EP 03775636.8
(97) 09/01/2008 EP 1644592 B1
(73) **POLYFINANCE COFFOR HOLDING S.A.**
Rue Faucigny 5 1700 Fribourg, CH
(74) ТОНИ МЛАДЕНОВСКИ Ул. ''Илинденска'' 2/ 13, 1400, Велес
(72) MESSIQUA, Pierre and
MESSIQUA, Regis
(54) **КАЛАП ЗА БЕТОНИРАЊЕ НА ВИСОКООТПОРЕН БЕТОНСКИ SИД**

(57) 1. Неповратен или интегриран калап за бетонирање на бетонски sидови кој содржи два паралелни sидови од калапот (1, 1') поставени еден спроти друг со оформени прачки кои формираат вертикални затегнувачи (2, 2') и се поврзани со најмалку еден уред за прешленесто врзување кој дозволува создавање на sидовите (1, 1') кои би се задржувале на растојание со дефинирање на простор во кој би се сместил филтер како што е бетонот, или да се свитка за чување и транспорт, ***назначен со тоа што*** уредот за врзување вклучува праволиниска хоризонтална прва прачка (3) паралелна со првиот sид од калапот за бетонирање (1) и поминува низ затегнувачите (2) од првиот sид (1), втора праволиниска хоризонтална прачка (3') паралелна со вториот sид од калапот за бетонирање (1') и поминува низ прачките (2') од вториот sид (1'), втората прачка (3') е сместена наспроти првата прачка (3), и поголем број од прачки за поврзување (4) кои ги поврзуваат вертикално двете хоризонтални прачки (3, 3'), прачките за поврзување (4) се прешленасто врзани околу хоризонталните прачки

Има уште 14 патентни барања.

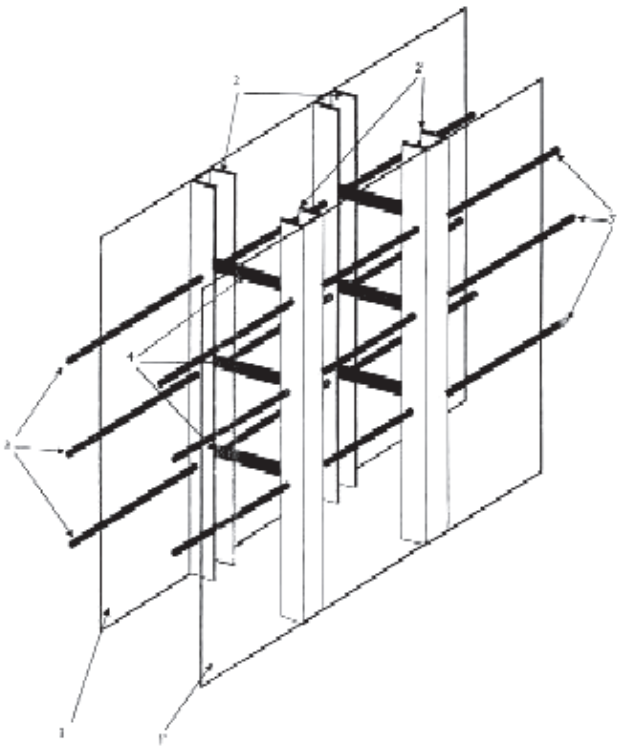

(51) **A 61K 31/435,**
A 61P 25/04
(21) 2008/96
(30) 200001154 31/07/2000 DK
(96) 31/07/2001 EP 01960190.5
(97) 12/03/2008 EP 1307194 B1
(73) **Nycomed Danmark ApS**
Langebjerg 1 / 4000 Roskilde, DK
(74) БИНПРО ДООЕЛ СКОПЈЕ ул. ''Ленинова'' бр.15а-13, 1000, Скопје
(72) GRARUP, Jesper and
NIELSEN, Hanne, Wulff

(11) **902836**
(13) **T1**
(22) 28/03/2008
(45) 31/08/2009

(54) **СОСТАВ ОД ФЕНТАНИЛ ЗА НАЗАЛНА АПЛИКАЦИЈА**

(57) 1. Назален спреј за испорака на фармацевтски состав кој содржи раствор од сол на фентанил во погоден растворувач кој содржи 95-100% вода во концентрационен опсег еднаков на 0.5-20 mg/ml фентанил.

Има уште 20 патентни барања.

Слика 1

(51) **H 01R 29/00** (11) **902838**
(13) **T1**
(21) 2008/98 (22) 01/04/2008
(45) 31/08/2009
(30) DEA 10029649 15/06/2000 DE
(96) 30/05/2001 EP 01957810.3
(97) 13/02/2008 EP 1290762 B1
(73) **ADC GMBH,**
Beeskowdamm 3-11, 14167 Berlin,, DE
(74) БИНПРО ДООЕЛ СКОПЈЕ ул. ''Ленинова'' бр.15а-13, 1000, Скопје
(72) BUSSE, Ralf, Dieter;
STARK, Joachim and
KLEIN, Harald
(54) **ДИСТРИБУЦИСКИ МОДУЛ ЗА УПОТРЕБА ВО ТЕЛЕКОМУНИКАЦИИ И ТЕХНОЛОГИЈА НА СИСТЕМОТ СО ПОДАТОЦИ**

(57) 1. Дистрибуциски модул за поврзување за телекомуникации и технологија на системи со податоци, кој содржи куќиште во кое се сместени однадвор достапни влезни и излезни контакти за поврзување на кабли или жици, каде што куќиштето (3) е дизајнирано со вдлабнатина во која се наредени функционални елементи помеѓу влезните и излезните контакти (4, 5), каде што функционални елементи се наредени на барем една печатена плоча (6), која е подржана во куќиштето (3), и која опфаќа изолирани контакти, секој од изолираните контакти е формиран со контакт (9) во форма на виљушка, преку кој електрично поврзување со израмнета струја може да се произведе до електрични контактни површини кои се наредени на печатената плоча (6).

Има уште 16 патентни барања.

СЛИКА 1

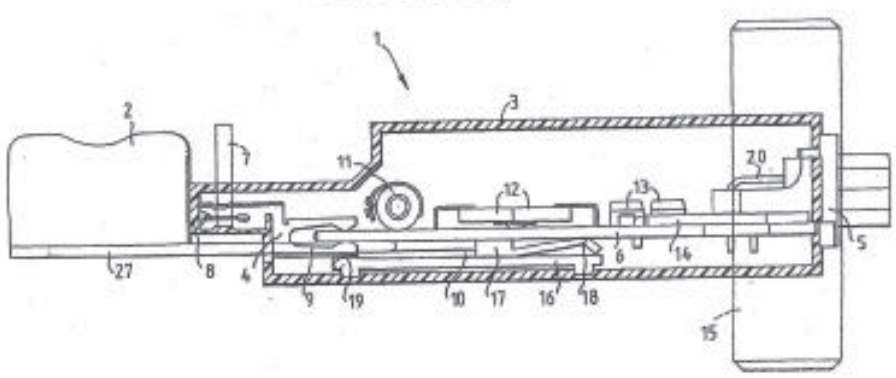

(51) **C 07F 9/09,** (11) **902837**
A 61K 31/437, (13) **T1**
A 61P 31/18, (22) 02/04/2008
C 07D 471/04 (45) 31/08/2009
(21) 2008/100
(30) USP 553320 15/03/2004 US and
USP 635231 10/12/2004 US
(96) 03/03/2005 EP 05724510.2
(97) 23/01/2008 EP 1725569 B1
(73) **Bristol-Myers Squibb Company**
Route 206 and Province Line Road P.O.Box 4000 Princeton, NJ 08543-4000, US
(74) БЕРИН Д.О.О. СКОПЈЕ ул."Јани Лукровски" 5/1/32, 1000, Скопје
(72) UEDA, Yasutsugu;
CONNOLLY, Timothy,P.;
KADOW, John, F.;
MEANWELL, Nicholas, A.;
WANG, Tao;
CHEN, Chung-Pin, H.;
YEUNG, Kap-Sun;
ZHANG, Zhongxing;
LEAHY, David Kenneth;
PACK, Shawn, K.;
SOUNDARARAJAN, Nachimuthu;
SIRARD, Pierre; LEVESQUE, Kathia and
THORAVAL, Dominique

(54) **ПРОЛЕКОВИ НА ПИПЕРАЗИН И СУПСТИТУИРАНИ ПИПЕРАДИНСКИ АНТИВИ–РУСНИ АГЕНСИ**

(57) 1. Соединение со формула I,

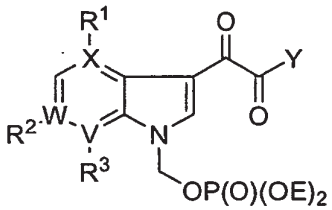

I

каде што:

X е C или N со услов дека кога X е N, R^1 не постои:

W е C или N со услов дека кога W е N, R^2 не постои:

V е C;

R^1 е водород, метокси или халоген;

R^2 е водород;

R^3 е метокси или хетероарил, секој од нив може да биде независно опционално супституиран со еден супституент избран од G; кадешто хетероарилот е триазолил, пиразолил или оксадиазол;

Е претставува водород или нивна фармацевтски прифатлива моно или бис сол.

Y е избран од групата составена од

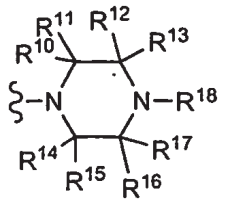

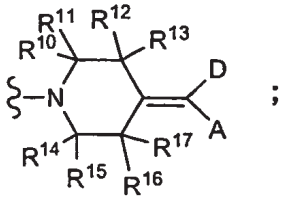

;

и

R^{10}, R^{11}, R^{12}, R^{13}, R^{14}, R^{15}, R^{16} R^{17}, се секој независно H или метил со услов дека дека не повеќе од два од R10-R17 се метил;

R^{18} е избран од групата која се состои од C(O)-фенил, C(O)-пиридинил, пиридинил, пиримидинил, кинолинил, изокинолинил, киназолинил, киноксалинил, нафтиридинил, фталазинил, азабензофурил и азаиндолил, секој од нив може независно опционално супституиран со еден до два члена избрани од групата која се состои од метил, -амино, -NHMe, $-NMe_2$, метокси, хидроксиметил и халоген;

D е избран од групата која се состои од цијано, $S(O)_2R^{24}$, халоген, $C(O)NR^{21}R^{22}$, фенил и хетероарил; кадешто споменатиот фенил или хетероарил е независно опционално супституиран со еден до три исти или различни халогени или од еден до три исти или различни супституенти избрани од G, кадешто хетероарилот е избран од групата која се состои од пиридинил и оксадиазолил;

A е избран од групата која се состои од фенил, пиридинил, фурил, тиенил, изоксазолил и оксазолил кадешто споменатиот фенил, пиридинил, фурил, тиенил, изоксазолил и оксазолил се независно опционално заменети со една до три исти или различни халогени или од една до три исти или различни супституенти избрани од G;

G е избран од групата која се состои од (C_{1-6})алкил, (C_{1-6})алкенил, фенил, хидрокси, метокси, халоген, $-NR^{23}C(O)-(C_{1-6})$алкил, $-NR^{24}R^{25}$, $-S(O)_2NR^{24}R^{25}$, $COOR^{26}$ и $-CONR^{24}R^{25}$; кадешто споменатиот (C_{1-6})алкил е опционално супституиран со хидрокси, диметиламино или еден до три исти или различни халогени;

R^{26} е избран од групата која се состои од водород и (C_{1-6})алкил;

R^{20}, R^{21}, R^{22}, R^{23}, R^{24}, R^{25} се независно избрани од групата која се состои од водород, (C_{1-6})алкил и $-(CH_2)_nNR^{27}R^{28}$;

n е 0-6; и

R^{27} и R^{28} се секој независен H или метил.

Има уште 30 патентни барања.

Испитување на Lva,kaj,здрави волонтери
Соединение Lva,AUC на доза во RH SAD

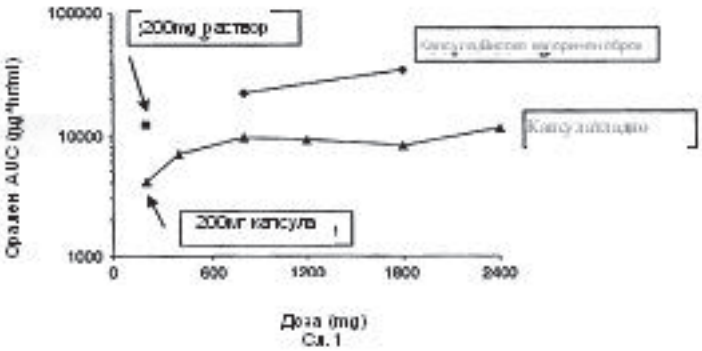

Сл. 1

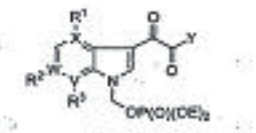

I

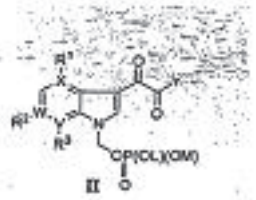

II

(51) **A 61K 31/00,** 31/554, A 61P 1/10 (11) **902865**
(13) **T1**
(21) 2008/102 (22) 03/04/2008
(45) 31/08/2009
(30) 0307918 05/04/2003 GB
(96) 01/04/2004 EP 04725081.6
(97) 27/02/2008 EP 1610770 B1
(73) **AstraZeneca AB**
151 85 Sodertalje , SE
(74) БИНПРО ДООЕЛ СКОПЈЕ ул. ''Ленинова'' бр.15а-13, 1000, Скопје
(72) ABRAHAMSSON, Hasse R., and GILLBERG, Per-Goran

(54) **УПОТРЕБА НА IBAT ИНХИБИТОР ПРИ ТРЕТМАН ИЛИ ПРОФИЛАКСА НА КОНСТИПАЦИЈА**

(57) 1. Употребата на соединение одбрано од групата која се состои од

1,1-диоксо-3,3-дибутил-5-фенил-7-метилтио-8-(N-{(R)-б-[N-((R)-1-карбокси-2-метил–тиоетил)карбамоил]-4-хидроксибензил} карбамоилметокси)-2,3,4,5-тетрахидро-1,2,5-бензотиадиазепин;

1,1-диоксо-3,3-дибутил 5-фенил-7-метилтио-8-(N-{(R)-б-[N-((S)-1-карбокси-2-(R)-хидроксипропил)карбамоил]-4-хидроксибензил} карбамоилметокси)-2,3,4,5-тетрахидро-1,2,5-бензотиадиазепин;

1,1-диоксо-3,3-дибутил-5-фенил-7-метилтио-8-(N-{(R)-б-[N-((S)-1-карбокси-2-метилпропил)карбамоил]-4-хидроксибензил} карбамоилметокси)-2,3,4,5-тетрахидро-1,2,5-бензотиадиазепин;

1,1-диоксо-3,3-дибутил-5-фенил-7-метилтио-8-(N-{(R)-б-[N-((S)-1-карбоксибутил)карбамоил]-4-хидроксибензил}карбамоилметокси)-2,3,4,5-тетрахидро-1,2,5-бензотиадиазепин; 1,1-диоксо-3,3-дибутил-5-фенил-7-метилтио-8-(N-{(R)-б-[N-((S)-1-карбоксипропил)карбамоил]бензил} карбамоилметокси)-2,3,4,5-тетрахидро-1,2,5-бензотиадиазепин;

1,1-диоксо-3,3-дибутил-5-фенил-7-метилтио-8-(N-{(R)-б-[N-((S)-1-карбоксиетил)карбамоил] бензил}карбамоилметокси)-2,3,4,5-тетрахидро-1,2,5-бензотиадиазепин;

1,1-диоксо-3,3-дибутил-5-фенил-7-метилтио-8-(N-{(R)-б-[N-((S)-1-карбокси-2-(R)-хидроксипропил)карбамоил]бензил} карбамоилметокси)-2,3,4,5-тетрахидро-1,2,5-бензотиадиазепин;

1,1-диоксо-3,3-дибутил-5-фенил-7-метилтио-8-(N-{(R)-б-[N-(2-сулфоетил)карбамоил]-4-хидроксибензил} карбамоилметокси)-2,3,4,5-тетрахидро-1,2,5-бензотиадиазепин; 1,1-диоксо-3,3-дибутил-5-фенил-7-метилтио-8-(N-{(R)-б-[N-((S)-1-карбоксиетил)карбамоил]-4-хидроксибензил}карбамоилметокси)-2,3,4,5-тетрахидро-1,2,5-бензотиадиазепин;

1,1-диоксо-3,3-дибутил-5-фенил-7-метилтио-8-(N-{(R)-б-[N-((R)-1-карбокси-2-метилтиоетил) карбамоил]бензил}карбамоилметокси)-2,3,4,5-тетрахидро-1,2,5-бензотиадиазепин;

1,1-диоксо-3,3-дибутил-5-фенил-7-метилтио-8-(N-{(R)-б-[N-((S)-1-[N-((S)-2-хидрокси-1-карбоксиетил)карбамоил]пропил} карбамоилметокси)-2,3,4,5-тетрахидро-1,2,5-бензотиадиазепин;

1,1-диоксо-3,3-дибутил-5-фенил-7-метилтио-8-(N-{(R)-б-[N-((S)-1-карбокси-2-метилпропил) карбамоил]бензил}карбамоилметокси)-2,3,4,5-тетрахидро-1,2,5-бензотиадиазепин;

1,1-диоксо-3,3-дибутил-5-фенил-7-метилтио-8-(N-{(R)-б-[N-((S)-1-карбоксипропил)карбамоил]-4-хидроксибензил}карбамоилметокси)-2,3,4,5-тетрахидро-1,2,5-бензотиадиазепин;

1,1-диоксо-3,3-дибутил-5-фенил-7-метилтио-8-[N-{(R)-б-карбокси-4-хидроксибензил) карбамоилметокси]-2,3,4,5-тетрахидро-1,2,5-бензотиадиазепин;

1,1-Диоксо-3,3-дибутил-5-фенил-7-метилтио-8-(N-{(R)-б-[N-(2-(S)-3-(R)-4-(R)-5-(R)-2,3,4,5,6-пентахидроксихексил)карбамоил]бензил} карбамоилметокси)-2,3,4,5-тетрахидро-1,2,5-бензотиадиазепин; и

1,1-Диоксо-3,3-дибутил-5-фенил-7-метилтио-8-(N-{(R)-б-[N-(2-(S)-3-(R)-4-(R)-5-(R)-2,3,4,5,6-пентахидроксихексил)карбамоил]-4-хидроксибензил}карбамоилметокси)-2,3,4,5-тетрахидро-1,2,5-бензотиадиазепин;

или негова фармацевтски прифалтива сол, солват, солват на таквата сол или in vivo хидролизирачки естер или in vivo хидролизирачки амид, при производството на медикамент за употреба во третманот и/или профилаксата на констипација, во топлокрвно животно, како што е човек.

Има уште 2 патентни барања.

(51) **C 07C 67/347,**
233/58, 61/04,
69/003, 69/017,
69/743, 69/753, 69/96
(21) 2008/105
(30) 20000013487 02/06/2000 GB and
20000002101 06/06/2000 SE
(96) 31/05/2001 EP 01937110.3
(97) 13/02/2008 EP 1292561
(11) **902828**
(13) **T1**
(22) 09/04/2008
(45) 31/08/2009

(73) **AstraZeneca AB**
151 85 Sodertalje , SE
(74) БИНПРО ДООЕЛ СКОПЈЕ ул. ''Ленинова'' бр.15а-13, 1000, Скопје
(72) CLARK, Adrian;
JONES, Elfyn;
LARSSON, Ulf and
MINIDIS, Anna

(54) **ПОСТАПКА ЗА ДОБИВАЊЕ НА ЕСТЕРИ И ДЕРИВАТИ НА ЦИКЛОПРОПИЛ КАРБОКСИЛНА КИСЕЛИНА**

(57) 1. Постапка за добивање соединение со формулата (I):

(I)

назначена со тоа што R е фенил супституиран со еден или повеќе халоген; и Y е OR^1, каде што R^1 е неразгранет алкил ланец, разгранет алкил ланец, циклоалкил, или супституирана бициклохептил група; која опфаќа:

реакција на сол на триметилсулфоксониум со цврст метален хидроксид во диметил сулфоксид на амбиентна или покачена температура да се добие метилид на диметилсулфоксониум; и

контакт на соединение со формулата (II)

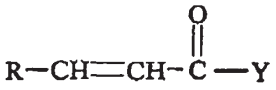

(II)

во кое R и Y се како што е дефинирано горе, со метилидот на диметилсулфоксониум во присуство на растворувач на температура од -10°C - 90°C.

Има уште 12 патентни барања.

(51) **F01K 25/06** (11) **902818**
(13) **T1**
(21) 2008/106 (22) 09/04/2008
(45) 31/08/2009
(30)
(96) 23/07/1999 EP 99305850.2
(97) 23/01/2008 EP 1070830 B1
(73) **Global Geothermal Limited**
40 Tower Hill,London, EC3N 4DX, United Kingdom Limited Company, GB
(74) БИНПРО ДООЕЛ СКОПЈЕ ул. ''Ленинова'' бр.15а-13, 1000, Скопје
(72) Kalina, Alexander, I.;
Pelletier, Richard, I. and
Rhodes, Lawrence B.

(54) **МЕТОДА И АПАРАТ ЗА ПРЕТВОРАЊЕ ТОПЛИНА ВО КОРИСНА ЕНЕРГИЈА**

(57) 1. Метода за спроведување на термодинамичен циклус која опфаќа:

загревање на работен проток (117-17) кое вклучува компонента со ниска точка на вриење и компонента со повисока точка на вриење со извор на надворешна топлина (25-26) за да се обезбеди загреан гасовит работен проток (19), одделување на наведениот загреан гасовит работен проток (19) на прв сепаратор (S) за да се обезбеди загреан гасовит обилен проток (30) кој има релативно повеќе од наведената компонента со ниска точка на вриење и слаб проток (7) кој има релативно помалку од наведената компонента со ниска точка на вриење, ширење на наведениот загреан гасовит обилен проток (30) за да се претвори енергијата од протокот во употреблива форма и да се обезбеди раширен, употребен обилен проток (34), и комбинирање на наведениот слаб проток (7) и наведениот раширен, употребен обилен проток (34) за да се обезбеди наведениот работен проток (117-17), каде што, после наведеното комбинирање и пред наведеното загревање со наведениот надворешен извор на топлина, наведениот работен проток е кондензиран со пренесување на топлина до извор на ниска температура до прв разменувач на топлина (НЕ-1), и наведениот работен проток потоа се пумпа до повисок притисок (21), и понатаму опфаќа пренесување, до втор разменувач на топлина (НЕ-2), на топлина од наведениот работен проток, пред наведениот работен проток да се кондензира, до наведениот работен проток откако наведениот работен проток е напумпан до наведениот повисок притисок (21) и пред наведеното загревање со наведениот надворешен извор на топлина (25-26).

Има уште 19 патентни барања.

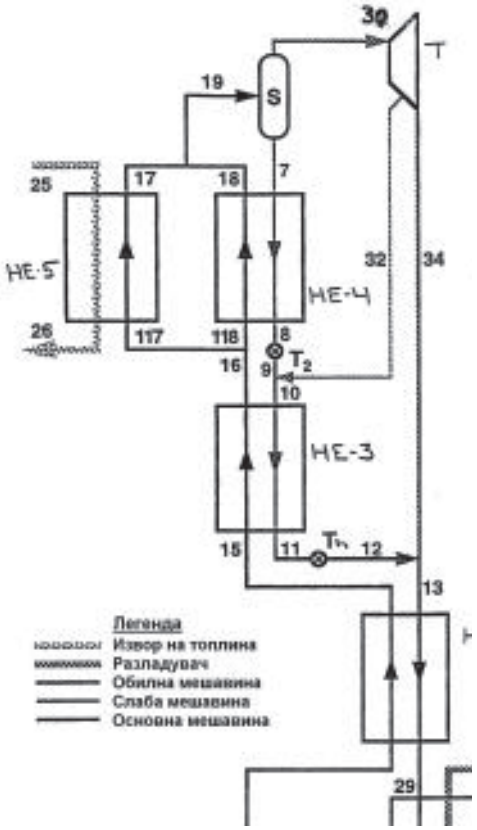

(51) **C 07C 243/12,**
A 61K 31/205,
C 07C 53/00
(21) 2008/107
(30) 20030000087 04/08/2003 LV and
20030000088 04/08/2003 LV
(96) 15/07/2004 EP 04748553.7
(97) 13/02/2008 EP 1667960
(11) **902829**
(13) **T1**
(22) 11/04/2008
(45) 31/08/2009
(73) **Joint Stock Company Grindeks**
Krustpils street 53 Riga 1057, LV
(74) ГАВРИЛОВСКА АЛЕКСАНДРА, адвокат бул. Партизански одреди бр.103/26 1000 Скопје
(72) KALVINSH, Ivars and
BIRMANS, Anatolijs

(54) **СОЛИ НА МЕЛДОНИУМ, МЕТОДА НА НИВНА ПОДГОТОВКА И ФАРМАЦЕВТСКО СОЕДИНЕНИЕ НА НИВНА БАЗА**

(57) 1. Солите на мелдониум кои имаат основна формула:

$X(CH_3)_3N+NHCH_2CH_2COOH$

каде што, X е анјон избран од групата која се состои од дихидроген фосфат, хидроген фумарат и оротат анјон.

Има уште 13 патентни барања.

(51) **C 07D 305/14** (11) **902830**
(13) **T1**
(21) 2008/108 (22) 14/04/2008
(45) 31/08/2009
(30) 0304613 14/04/2003 FR
(96) 13/04/2004 EP 04742484.1
(97) 20/02/2008 EP 1615902
(73) **Aventis Pharma S.A.**
20, avenue Raymond Aron, 92160 Antony, FR
(74) БИНСО Д.О.О. СКОПЈЕ ул. „Народен фронт" 7/4 П.О. Бокс 768, 1000, Скопје
(72) DIDIER, Eric and
AMOURET, Guy

(54) **ПОСТАПКА ЗА ДОБИВАЊЕ НА 4, 10 БЕТА-ДИАЦЕТОКСИ-2 АЛФА-БЕНЗОИЛОКСИ-5 БЕТА 20-ЕПОКСИ-1, 13 АЛФА-ДИХИДРОКСИ-9-ОКСО-19-НОРЦИКЛОПРОПА[G]ТАКС-11-ЕН**

(57) 1. Постапка за добивање на соединението со формулата (I):

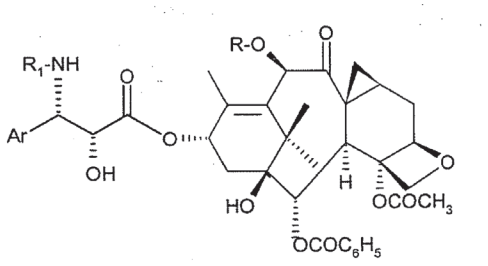

(I)

каде што:

Ar претставува радикал на арил;

R претставува атом на водород или радикал на ацетил, алкоксиацетил или алкил;

R_1 претставува радикал на бензоил или радикал R_2-O-CO- каде што R_2 претставува радикал на праволиниски или разгранет алкил кој содржи од 1 до 8 јаглеродни атоми;

со примена на постапка според која соединението со формулата (II):

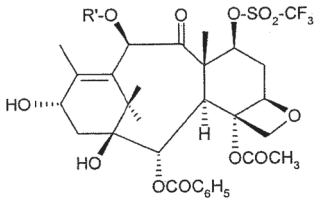

(II)

каде што R' е заштитна група за хидроксилната функционална група кога R претставува водород во формулата (I) или една од групите кои се наведени за R, се доведува во контакт со слаба база одбрана од молекуларни сита, а потоа, сукцесивно или претходно, се врши спојување на прекурсор на страничниот ланец и, на крајот, се врши ослободување на евентуално заштитените хидроксилни функционални групи, која опфаќа изведување на реакцијата на циклопропанација во сулфолан.

Има уште 12 патентни барања.

(51) **C 07D 471/08** (11) **902832**
(13) **T1**
(22) 14/04/2008
(21) 2008/109 (45) 31/08/2009

(30) 0312165 17/10/2003 FR
(96) 15/10/2004 EP 04791554.1
(97) 13/02/2008 EP 1680421
(73) **Sanofi - Aventis**
174, Avenue de France, 75013 Paris, FR
(74) БИНСО Д.О.О. СКОПЈЕ ул. „Народен фронт" 7/4 П.О. Бокс 768, 1000, Скопје
(72) ROGER, Pierre;
MARABOUT, Banolt;
DARGAZANLI, Gihad;
ESTENNE-BOUHTOU, Genevieve and
MAGAT, Pascale

(54) **УПОТРЕБА НА ТРИЦИКЛИЧНИ СОЕДИНЕНИЈА КАКО ИНХИБИТОРИ НА ТРАНСПОРТОТ НА ГЛИЦИН**

(57) 1.Соединение претставено со општата формула (I):

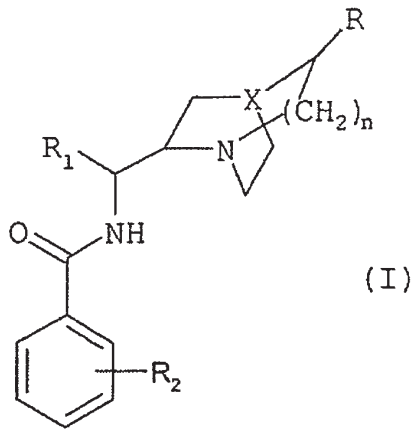

(I)

каде што:

R претставува атом на водород или винилна група;

n е 0 или 1 или 2 кога R претставува атом на водород, а n е 1 кога R претставува винилна група;

X е група со формулата CH или атом на азот кога R претставува атом на водород, а X е група со формулата CH кога R претставува винилна група;

R_1 претставува фенилна или нафтилна група која може да биде супституирана со еден или повеќе супституенти одбрани од атоми на халоген, праволиниска или разгранета (C_1-C_6) алкилна, хидроксилна и (C_1-C_6)алкокси група, трифлуорометилна група, или циклохексилна група, или хетероарилна група одбрана од тиенилна, пиридинилна, оксазолилна, фуранилна, тиазолилна, хинолинилна и изохинолинилна група;

R_2 претставува или атом на водород, или еден или повеќе супституенти одбрани од атоми на халоген и трифлуорометилна, (C_1-C_6)алкилна, (C_1-C_6) алкокси, тиенилна, фенилокси, хидроксилна, меркапто, тио(C_1-C_6)алкилна и цијано група, или група со општата формула $-NR_4R_5$, $SO_2NR_4R_5$, $-SO_2$-(C_1-C_6)алкил, $-SO_2$-фенил,

$-CONR_4R_5$, $-COOR_7$, -CO-(C_1-C_6)алкил, -CO-фенил, $-NHCOR_8$, $-NHSO_2$-(C_1-C_6)-алкил, $-NHSO_2$-фенил и $-NHSO_2NR_4R_5$, или група со формулата $-OCF_2O$- прикачена на 2-та и 3-та положба на фенилната група;

при што групите (C_1-C_6)алкил, (C_1-C_6)алкокси, $-SO_2$-(C_1-C_6)алкил, -CO-(C_1-C_6)алкил и $-NHSO_2$-(C_1-C_6)алкил може да бидат супституирани со една или повеќе групи R_3;

при што фенилната, $-SO_2$-фенилната, -CO-фенилната и $-NHSO_2$-фенилната група може да бидат супституирани со група R_6;

R_3 претставува атом на халоген, или фенилна, (C_1-C_6)алкокси или $-NR_4R_5$ група;

R_4 и R_5, независно еден од друг, претставуваат атом на водород или (C_1-C_6)алкилна група, или R_4 и R_5 заедно со азотниот атом којшто ги носи, формираат прстен на пиролидин, пиперидин или морфолин;

R_6 претставува атом на водород, атом на халоген, трифлуорометилна група, цијано група, хидроксилна група, меркапто група, (C_1-C_6) алкилна или (C_1-C_6)алкокси група;

R_7 претставува атом на водород или (C_1-C_6) алкилна група која може да биде супституирана со една или повеќе групи R_3, или фенилна група која може да биде супституирана со група R_6;

R_8 претставува (C_1-C_6)алкилна група која може да биде супституирана со една или повеќе групи R_3, или (C_1-C_6)алкокси група, или фенилна група која може да биде супституирана со група R_6;

во вид на слободна база или киселинска адитивна сол, или хидрат или солват.

Има уште 14 патентни барања.

(51) **A 61K 31/445**

(11) **902877**

(13) **T1**

(21) 2008/110

(22) 14/04/2008

(45) 31/08/2009

(30) 206943P 25/05/2000 US

(96) 23/05/2001 EP 01939312.3

(97) 26/03/2008 EP 1289527

(73) **Aventis Pharmaceuticals Inc.**

300 Somerset Corporate Boulevard, Bridgewater, New Jersey 08807, US

(74) БИНСО Д.О.О. СКОПЈЕ ул. „Народен фронт" 7/4 П.О. Бокс 768, 1000, Скопје

(72) SCHEYER, Richard;

SORENSEN, Stephen and

HITCHCOCK, Janice

(54) **(+)-АЛФА-(2, 3-ДЕМЕТОКСИФЕНИЛ)-1(2-(4-ФЛУОРОФЕНИЛ)ЕТИЛ)-ПИПЕРИДИНМЕТАНОЛ ИЛИ НЕГОВ ПРОЛЕК ЗА ТРЕТИРАЊЕ НА ДЕМЕНЦИЈА ИЛИ ВЛОШУВАЊЕ НА СПОЗНАЈНАТА ФУНКЦИЈА**

(57) 1. Употреба на (+)-а-(2,3-диметоксифенил)-1-[2-(4-флуорофенил)етил]-4-пиперидинметанол, или негова фармацевтски прифатлива сол; или пролек, негов стереоизомер или фармацевтски прифатлива сол, ***назначена со тоа што*** наведениот пролек е соединение со формулата (II):

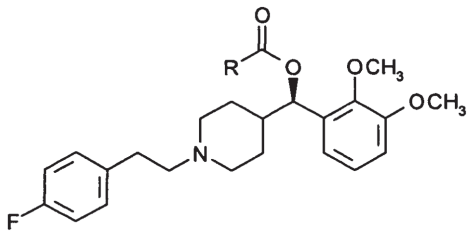

Формула (II)

каде што R е C_1-C_{20} алкил, за добивање лек за третирање на деменција.

Има уште 11 патентни барања.

(51) **C 07D 417/12,** (11) **902835**
A 61K 31/427, (13) **T1**
31/4439, 31/454, 31/495, (22) 14/04/2008
A 61P 3/10, (45) 31/08/2009
C 07D 277/40,
277/46, 309/04,
405/12, 413/12,
417/14, 491/08
(21) 2008/112
(30) 20030446683P 11/02/2003 US;
20030494434P 11/08/2003 US and
20030512800P 20/10/2003 US
(96) 10/02/2004 EP 04707845.6
(97) 09/04/2008 EP 1594867
(73) **Prosidion Limited**
Windrush Court Watlington Road Oxford, OX4 6LT, GB
(74) БЕРИН Д.О.О. СКОПЈЕ ул."Јани Лукровски" 5/1/32, 1000, Скопје
(72) PROCTER, Martin, James;
FYFE, Matthew, Colin, Thor;
GARDNER, Lisa, Sarah;
NAWANO, Masao;
RASAMISON, Chrystelle, Marie, Prosidion Limited;
SCHOFIELD, Karen, Lesley;
SHAH, Vilasben, Kanji and
YASUDA, Kosuke

(54) **ФЕНИЛАЦЕТАМИДИ И НИВНА УПОТРЕБА КАКО ГЛУКОКИНАЗНИ МОДУЛАТОРИ**

(57) 1.Соединение со формула (I):

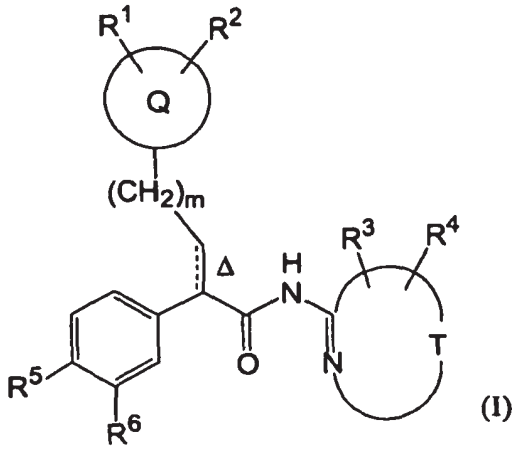

(I)

или негова фармацевтски прифатлива сол, кадешто:

Q е арил, 5- или 6-член хетероарил или 4-8-член хетероцикличен прстен;

T заедно со -N=C-кон којшто е сврзан формира хетероарилен прстен или хетероцикличен прстен кадешто N=C врската е единственото незаситено место;

R^1 и R^2 секој независно претставува водород, хидрокси, халоген, цијано, нитро, винил, етинил, метокси, OCF_nH_{3-n}, $-N(C_{0-4}алкил)(C_{0-4}алкил)$, CHO или C_{1-4}алкил опционално супституиран со 1-5 независен халоген, хидрокси, цијано,метокси, $N(C_{0-2}алкил)(C_{0-2}алкил)$, $SOCH_3$ или SO_2CH_3 супституенти; или R^1 и R^2 заедно формираат карбоцикличен или хетероцикличен прстен; или R^1 и R^2 може да бидат земени заедно да го претстават кислородниот атом поврзан за прстенот со двојна врска;

R^3 и R^4 секој независно се водород, халоген, OCF_nH_{3-n}, метокси, CO_2R^{77}, цијано, нитро, CHO, $CONR^{99}R^{100}$, $CON(OCH_3)CH_3$ или C_{1-2} алкил, хетероарил, или C_{3-7}циклоалкил опционално супституиран со 1-5 независен халоген, хидрокси, цијано, метокси, $-NHCO_2CH_3$ или $-N(C_{0-2}алкил)(C_{0-2}алкил)$ супституенти; или R^3 и R^4 заедно формираат 5-8-член ароматичен, хетероароматичен, карбо–цикличен или хетероцикличен прстен;

R^5 е SO_2C_{3-4}ациклоалкил;

R^6 е водород, хидрокси, халоген, цијано, нитро, CO_2R^7, CHO, COR^8, $C(OH)R^7R^8$, $C(=NOR^7)R^8$, $CONR^9R^{10}$, SR^7, SOR^8, $SO_2NR^9R^{10}$, $CH_2NR^9R^{10}$, NR^9R^{10}, $N(C_{0-4}алкил)SO_2R^8$, $NHCOR^7$ или C_{1-4}алкил група, C_{2-4}алкенил група, C_{2-4}алкинил група, C_{1-4}алкокси група, арил група или хетероарил група, кадешто билокоја група опционално е супституирана со 1-6 независен халоген, цијано, нитро, хидрокси, C_{1-2}алкокси, $-N(C_{0-2}алкил)(C_{0-2}$ алкил), C_{1-2}алкил, CF_nH_{3-n}, арил, хетероарил, $-COC_{1-2}$алкил, $-CON(C_{0-2}алкил)(C_{0-2}алкил)$, SCH_3, $SOCH_3$, SO_2CH_3, или $-SO_2N(C_{0-2}алкил)(C_{0-2}алкил)$ супституенти;

R^7 и R^{77} секој независно се водород или C_{1-4}алкил група, C_{2-4}алкенил група, C_{2-4}алкинил група, C_{3-7} циклоалкил група, арил група, хетероарил група или 4-7-члена хетероциклична група, кадешто билокоја група опцинално е супституирана со 1-6 независен халоген, цијано, нитро, хидрокси, C_{1-2} алкокси, $-N(C_{0-2}алкил)(C_{0-2}алкил)$, C_{1-2}алкил, C_{3-7} циклоалкил, 4-7-член хетероцикличен прстен, CF_nH_{3-n} арил, хетероарил, CO_2H, $-COC_{1-2}$алкил, $-CON(C_{0-2}алкил)(C_{0-2}алкил)$, $SOCH_3$, SO_2CH_3 или $-SO_2N(C_{0-2}алкил)(C_{0-2}алкил)$супституенти;

R^8 е C_{1-4} алкил група, C_{2-4}алкенил група, C_{2-4} алкинил група, C_{3-7}циклоалкил група, арил група, хетероарил група или 4-7-члена хетероциклична група, кадешто билокоја група опционално е супституирана со 1-6 независен халоген, цијано, нитро, хидрокси, C_{1-2}алкокси, $-N(C_{0-2}алкил)(C_{0-2}алкил)$, C_{1-2}алкил, C_{3-7}циклоалкил, 4-7 член хетероцикличен прстен, CF_nH_{3-n}, арил, хетероарил, CO_2H, COC_{1-2}алкил, $-CON(C_{0-2}алкил)(C_{0-2}алкил)$, $SOCH_3$, SO_2CH_3 или $-SO_2N(C_{0-2}алкил)(C_{0-2}алкил)$супституенти;

R^9, R^{10}, R^{99} и R^{100} секој независно се водород или C_{1-4}алкил група, C_{3-7}циклоалкил група, арил група, хетероарил група или 4-7 члена хетроциклична

група, кадешто билокоја група опционално е супституирана со 1-6 независен халоген, цијано, нитро, хидрокси, C_{1-2}алкокси, -N(C_{0-2} алкил)(C_{0-2}алкил), C_{1-2}алкил, C_{3-7}циклоалкил, 4-7-член хетероцикличен прстен, CF_nH_3-парил, хетероарил, COC_{1-2}алкил, -CON(C_{0-2}алкил)(C_{0-2} алкил), $SOCH_3$, SO_2CH_3, или -SO_2N(C_{0-2}алкил) (C_{0-2} алкил)супституенти; или R^9 и R^{10} или R^{99} и R^{100} заедно формираат 6-8 член хетеробицикличен прстенест систем или 4-8 член хетероцикличен прстен којшто опционално е супституиран со 1-2 независен C_{1-2}алкил, CH_2OCH_3, COC_{0-2}алкил, хидрокси или SO_2CH_3 супституенти;

n е 1, 2 или 3;

m е 0 или 1; и

испрекинатата линија заедно со полната линија формира опционално двојна врска и Д покажува дека двојната врска има (Е)-конфигурација.

Има уште 31 патентни барања.

(51) **C 07D 491/04,** (11) **902880**
A 61K 31/517, (13) **T1**
A 61P 35/00, (22) 21/04/2008
C 07D 519/00 (45) 31/08/2009
(21) 2008/120
(30) 20020292736 04/11/2002 EP and
20030290900 10/04/2003 EP
(96) 29/10/2003 EP 03769689.5
(97) 27/02/2008 EP 1562955
(73) **AstraZeneca AB**
151 85 Sodertalje, SE
(74) БИНПРО ДООЕЛ СКОПЈЕ ул. ''Ленинова'' бр.15а-13, 1000, Скопје
(72) PLE, Patrick

(54) **ДЕРИВАТИ НА ХИНАЗОЛИН КАКО ИНХИБИ–ТОРИ НА SRC ТИРОЗИН КИНАЗА**

(57) 1. Дериват на хиназолин со формула I

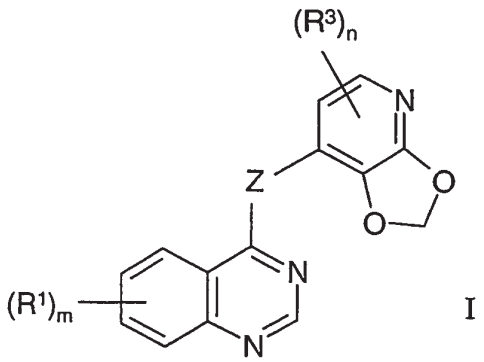

I

назначен со тоа што, Z е O, S, SO, SO2, $N(R^2)$ или $C(R^2)_2$ група каде што секоја R^2 група, која може да е иста или различна, е водород или (1-8C)алкил;

m е 0, 1, 2 или 3;

секоја R^1 група, која може да биде иста или различна, е одбрана од халогено, трифлуорометил, цијано, изоцијано, нитро, хидрокси, меркапто, амино, формил, карбокси, карбамоил, (1-8C)алкил, (2-8C) алкенил, (2-8C)алкинил, (1-6C)алкокси, (2-6C)алкенилокси, (2-6C)алкинилокси, (1-6C)алкилтио, (1-6C) алкилсулфинил, (1-6C)алкилсулфонил, (1-6C) алкиламино, ди-[(1-6C)алкил]амино, (1-6C) алкоксикарбонил, N-(1-6C)алкилкарбамоил, N,N-ди[(1-6C)алкил]карбамоил, (2-6C)алканоил, (2-6C)алканоилокси, (2-6C)алканоиламино, N-(1-6C)алкил-(2-6C)алканоиламино, (3-6C)алкеноиламино, N-(1-6C)алкил-(3-6C) алкеноиламино, (3-6C)алкиноиламино, N-(1-6C)алкил-(3-6C)алкиноиламино, N-(1-6C) алкилсулфамоил, N,N-ди-[(1-6C)алкил] сулфамоил, (1-6C)алкансулфониламино и N-(1-6C)алкил-(1-6C)алкансулфониламино, или од група со формулата:

Q^1-X^1-

каде што X^1 е директна врска или е одбран од O, S, SO, SO_2, $N(R^4)$, CO, $CH(OR^4)$, $CON(R^4)$, $N(R^4)CO$, $SO_2N(R^4)$, $N(R^4)SO_2$, $OC(R^4)_2$, $SC(R^4)_2$ и $N(R^4)C(R^4)_2$, каде што R^4 е водород или (1-8C)алкил, и Q^1 е арил, арил-(1-6C)алкил, (3-7C)циклоалкил, (3-7C)циклоалкил-(1-6C)алкил, (3-7C)циклоалкенил, (3-7C)циклоалкенил-(1-6C)алкил, хетероарил, хетероарил-(1-6C)алкил, хетероциклил или хетероциклил-(1-6C)алкил, или $(R^1)_m$ е (1-3C) алкилендиокси, и каде што соседните јаглеродни атоми во било кој (2-6C)алкиленски ланец во супституент на R^1, може да бидат одделени со вметнување во ланецот на група одбрана од O, S, SO, SO_2, $N(R^5)$, CO, $CH(OR^5)$, $CON(R^5)$, $N(R^5)CO$, $SO2N(R^5)$, $N(R^5)SO_2$, CH=CH и CєC каде што R^5е водород или (1-8C)алкил или, кога вметнатата група е N(R5), R5 може исто така да биде (2-6C) алканоил,

и каде што било која CH_2=CH- или HCєC- група во супституент на R1 може евентуално да носи, на крајната CH_2= или HCє положба, супституент одбран од халогено, карбокси, карбамоил (1-6C) алкоксикарбонил, N-(1-6C)алкилкарбамоил, N,N-ди-[(1-6C)алкил]карбамоил, амино-(1-6C)алкил, (1-6C)алкиламино-(1-6C)алкил и ди-[(1-6C)алкил] амино-(1-6C)алкил, или од групата со формулата:

Q^2-X^2-

каде што X^2 е директна врска или е одбран од CO и $N(R^6)CO$, каде што R^6 е водород или (1-8C) алкил, а Q^2 е арил, арил-(1-6C)алкил, хетероарил, хетероарил-(1-6C)алкил, хетероциклил или хетероциклил-(1-6C)алкил, и каде што секоја CH_2 или CH_3 група во супституент на R^1 евентуално носи врз секоја наведена CH_2 или CH_3 група, еден или повеќе халогено или (1-8C)алкилни супституенти, или супституент одбран од хидрокси, цијано, амино, карбокси, карбамоил, оксо, тиоксо, (1-6C)алкокси, (1-6C)алкилтио, (1-6C)алкилсулфинил, (1-6C)алкилсулфонил, (1-6C)алкиламино, ди-[(1-6C)алкил]амино, (1-6C) алкоксикарбонил, N-(1-6C)алкилкарбамоил, N,N-ди-[(1-6C)алкил]карбамоил, (2-6C)алканоил, (2-6C)алканоилокси, (2-6C)алканоиламино, N-(1-6C)алкил-(2-6C)алканоиламино, N-(1-6C)алкилсулфамоил, N,N-ди-[(1-6C)алкил] сулфамоил, (1-6C)алкансулфониламино и N-(1-6C)алкил-(1-6C)алкансулфониламино, или од група со формулата:

-X^3-Q^3

каде што X^3 е директна врска или е одбран од O, S, SO, SO_2, $N(R^7)$, CO, $CH(OR^7)$, $CON(R^7)$, $N(R^7)CO$, $SO_2N(R^7)$, $N(R^7)SO_2$, $C(R^7)_2O$, $C(R^7)_2S$ и $N(R7)C(R^7)_2$, каде што R^7 е водород или (1-8C)алкил, и Q^3 е арил, арил-(1-6C)алкил, (3-7C) циклоалкил, (3-7C)циклоалкил-(1-6C)алкил, (3-7C)циклоалкенил, (3-7C)циклоалкенил-(1-6C)алкил, хетероарил, хетероарил-(1-6C) алкил, хетероциклил или хетероциклил-(1-6C) алкил, и каде што секоја арил, хетероарил или хетероциклил група во супституент на R1 евентуално носи 1, 2 или 3 супституенти, кои може да бидат исти или различни, одбрани од халогено, трифлуорометил, цијано, нитро, хидрокси, амино, карбокси, карбамоил, (1-8C)алкил, (2-8C) алкенил, (2-8C)алкинил, (1-6C)алкокси, (2-6C)

алкенилокси, (2-6C)алкинилокси, (1-6C)алкилтио, (1-6C)алкилсулфинил, (1-6C)алкилсулфонил, (1-6C)алкиламино, ди-[(1-6C)алкил]амино, (1-6C)алкоксикарбонил, N-(1-6C)алкилкарбамоил, N,N-ди-[(1-6C)алкил]карбамоил, (2-6C)алканоил, (2-6C)алканоилокси, (2-6C)алканоиламино, N-(1-6C)алкил-(2-6C)алканоиламино, N-(1-6C)алкилсулфамоил, N,N-ди-[(1-6C)алкил] сулфамоил, (1-6C)алкансулфониламино, N-(1-6C)алкил-(1-6C)алкансулфониламино и (1-3C) алкилендиокси, или од група со формулата:

$-X^4-R^8$

каде што X^4 е директна врска или е одбран од O и $N(R^9)$, каде што R^9 е водород или (1-8C)алкил, а R^8 е халогено-(1-6C)алкил, хидрокси-(1-6C) алкил, (1-6C)алкокси-(1-6C)алкил, цијано-(1-6C) алкил, амино-(1-6C)алкил, (1-6C)алкиламино-(1-6C)алкил, ди-[(1-6C)алкил]амино-(1-6C)алкил, (2-6C)алканоиламино-(1-6C)алкил или (1-6C) алкоксикарбониламино-(1-6C)алкил, или од група со формулата:

$-X^5-Q^4$

каде што X^5 е директна врска или е одбран од O, $N(R^{10})$ и CO, каде што R10 е водород или (1-8C) алкил, и Q4 е арил, арил-(1-6C)алкил, хетероарил, хетероарил-(1-6C)алкил, хетероциклил или хетероциклил-(1-6C)алкил, кој евентуално носи 1 или 2 супституенти, кои може да бидат исти или различни, одбрани од халогено, (1-8C)алкил, (2-8C)алкенил, (2-8C)алкинил и (1-6C)алкокси, и каде што било која хетероциклил група во супституент на R^1 може да носи 1 или 2 оксо или тиоксо супституенти;

n е 0, 1, 2 или 3; и

секоја R^3 група, која може да биде иста или различна, е одбрана од халогено, трифлуорометил, цијано, нитро, хидрокси, амино, карбокси, карбамоил, (1-8C)алкил, (2-8C) алкенил, (2-8C)алкинил, (1-6C)алкокси, (2-6C) алкенилокси, (2-6C)алкинилокси, (1-6C)алкилтио, (1-6C)алкилсулфинил, (1-6C)алкилсулфонил, (1-6C)алкиламино, ди-[(1-6C)алкил]амино, (1-6C)алкоксикарбонил, N-(1-6C)алкилкарбамоил, N,N-ди[(1-6C)алкил]карбамоил, (2-6C)алканоил, (2-6C)алканоилокси, (2-6C)алканоиламино, N-(1-6C)алкил-(2-6C)алканоиламино, (3-6C)алкеноиламино, N-(1-6C)алкил-(3-6C) алкеноиламино, (3-6C)алкиноиламино, N-(1-6C)алкил-(3-6C)алкиноиламино, N-(1-6C) алкилсулфамоил, N,N-ди-[(1-6C)алкил]сулфа–моил, (1-6C)алкансулфониламино и N-(1-6C) алкил-(1-6C)алкансулфониламино, или од група со формулата:

X^6-R^{11}

каде што X^6 е директна врска или е одбран од O и $N(R^{12})$, каде што R^{12} е водород или (1-6C)алкил; и R^{11} е халогено-(1-6C)алкил, хидрокси-(1-6C)алкил, (1-6C)алкокси-(1-6C)алкил, цијано-(1-6C)алкил, амино-(1-6C)алкил, (1-6C)алкиламино-(1-6C) алкил или ди-[(1-6C)алкил]амино-(1-6C)алкил, или од групата со формулата:

$-X^7-Q^5$

каде што X^7 е директна врска или е одбран од O, S, SO, SO_2, $N(R^{13})$, CO, $CH(OR^{13})$, $CON(R^{13})$, $N(R^{13})$ CO, $SO_2N(R^{13})$, $N(R^{13})SO_2$, $C(R^{13})_2O$, $C(R^{13})_2S$ и $N(R^{13})C(R^{13})_2$, каде што R^{13} е водород или (1-8C) алкил, и Q^5 е арил, арил-(1-6C)алкил, хетероарил, хетероарил-(1-6C)алкил, хетероциклил или хетероциклил-(1-6C)алкил, кој евентуално носи 1 или 2 супституенти, кои може да се исти или различни, одбрани од халогено, (1-8C)алкил, (2-8C) алкенил, (2-8C)алкинил и (1-6C)алкокси, и било која хетероциклил група во Q5 евентуално носи 1 или 2 оксо или тиоксо супституенти;

или негова фармацевтски прифатлива киселински адитивна сол.

Има уште 20 патентни барања.

(51) **C 07D 487/22,** (11) **902821**
A 61K 31/409, 49/00, (13) **T1**
A 61P 31/00, 35/00, (22) 21/04/2008
C 07D 519/00 (45) 31/08/2009
(21) 2008/121
(30) FI20020200 21/10/2002 IT
(96) 21/10/2003 EP 03769429.6
(97) 27/02/2008 EP 1558616
(73) **L.MOLTENI & C.DEI FRATELLI ALITTI SOCIETA ' DI ESERCIZIO SOCIETA ' PER AZIONI**
50018 Scandicci (Prov. of Florence), IT
(74) ЖИВКО МИЈАТОВИЌ АНД ПАРТНЕРС ДООЕЛ СКОПЈЕ
Ул. Даме Груев бр. 3/2-11 1000 Скопје
(72) Roncucci, Gabrio;
DEI, Donata;
CHITI, Giacomo;
FANTETTI, Lia;
GIUNTINI, Francesca;
NISTRI, Daniele;
PASCHETTA, Valetina and
COCCHI, Annalisa

(54) **МЕЗО-СУПСТИТУИРАНИ ПОРФИРИНИ**

(57) 1. Соединенија со општа формула (I)

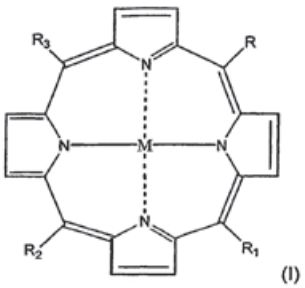

(I)

пришто

R е следната група од формула (II)

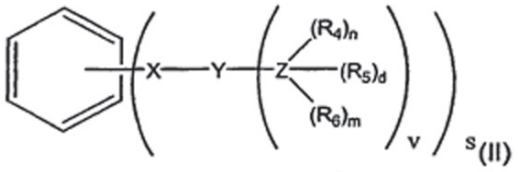

(II)

при што

X е селектиран од групата која се состои од O, S, CH_2, COO, CH_2CO, O_$(CH_2)_2$O, O_$(CH_2)_3$O и N;

Z е селектиран од помеѓу N и CH_2N;

Y е селектиран од алифатични групи, линеарни или разгранети, заситени или незаситени, кои имаат од 1 до 10 јаглеродни атоми, и фенил, евентуално заменети, или Y форми со Z заситен или незаситен хетероцикл, евентуално заменет, кој вклучува до два хетероатоми селектирани од групата која се состои од N, O и S;

R_4 и R_5, еднакви или различни еден од друг, се селектирани од H и алкилни групи кои имаат од 1 до 3 јаглеродни атоми, или тие формираат со Z групата заситен или незаситен хетероцикл, евентуално заменет, кој вклучува до два хетероатоми селектирани од групата која се состои од N, O и S;

R_6 е селектиран од H и алифатични групи, линеарни или разгранети, заситени или незаситени, кои имаат од 1 до 5 јаглеродни атоми, евентуално заменети со алкиламин или алкиламониум групи кои имаат алкилни синџири кои вклучуваат од 1 до 5 јаглеродни атоми, или формираат заситен-хетероцикл кој вклучува до два хетероатоми селектирани од помеѓу O и N;

d, m, и n, еднакви или различни еден од друг, се селектирани од 0 и 1;

v и s, еднакви или различни еден од друг, се цели броеви кои вклучуваат помеѓу 1 и 3;

R_1 е селектиран од H

група од формула (III)

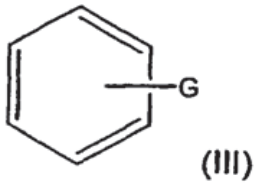

(III)

при што

G е селектиран од H и P-(CH_2)l-(W)f-J, пришто

P е селектиран од групата која се состои од O, CH_2, CO_2, NHCONH и CONH;

l е цел број кој вклучува помеѓу 0 и 5;

W е селектиран од групата која се состои од O, CO_2, CONH и NHCONH;

f е селектиран од помеѓу 0 и 1;

J е H или алкилна група $(CH_2)_q$-CH_3, пришто q е цел број кој вклучува помеѓу 0 и 20;

R2 и R3, еднакви или различни еден од друг, се селектирани од помеѓу R и R_1, пришто R и R_1 се

дефинирани како погоре,

M е избран од 2H и метал селектиран од групата која се состои од Zn, Mg, Pt, Pd, Si_$(OR_7)_2$, Ge_$(OR_7)_2$ и AlOR7, пришто R7 е избран од помеѓу H и C_1-_C_{15} алкил,

и фармацевтски прифатливи соли од тоа, _

со исклучок на следните соединенија:_

a) соединение со формула (I) пришто M е 2H, R_1 = R_3= H, R = R_2 е група од формула (II) во која s е 1, X е O, Y е$(CH_2)_3$, v е 1, Z е N, n = d = 1, m е 0, а R4= R5= H; и

d) соединение со формула (I) пришто M е 2H, R_1 = R_3 = H, R = R_2 е група од формула (II) во која s е 1, X е O, Y е $(CH_2)_3$, v е 1, Z е N, n = d = 1,m е 0, R_4 и R_5 формираат со Z фталимидо група.

Има уште 17 патентни барања.

(51) **C 07D 209/52,** (11) **902855**
A 61K 31/403, 31/4178, (13) **T1**
C 07D 303/04, 403/12 (22) 22/04/2008
(21) 2008/122 (45) 31/08/2009
(30) 33851 P 22/10/2001 US
(96) 09/09/2002 EP 02765197.5
(97) 16/04/2008 EP 1440059
(73) **Pfizer Products Inc.**
Eastern Point Road, Groton, CT 06340, US
(74) БИНСО Д.О.О. СКОПЈЕ ул. „Народен фронт" 7/4 П.О. Бокс 768, 1000, Скопје
(72) LIRAS, Spiros;
HECK, Steven Donald and
MCHARDY, Stanton F.,

(54) **3-АЗАБИЦИКЛО (3.1.0) ХЕКСАН ДЕРИВАТИ КАКО АНТАГОНИСТИ НА ОПИОИДЕН РЕЦЕПТОР**

(57) 1. Соединение со формулата (I):

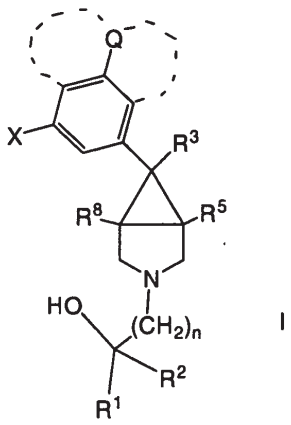

I

каде што:

X е H, халоген, -OH, -CN, C_1-C_4 алкил супституиран со еден до три атоми на халоген, или -O(C_1-C_4 алкил), при што наведениот C_1-C_4 алкил на -O(C_1-C_4 алкил) може да биде супституиран со еден до три атоми на халоген;

Q е халоген, -OH, -O(C_1-C_4 алкил), -NH_2, -NH(C_1-C_4 алкил), -N(C_1-C_4 алкил)(C_1-C_4 алкил), -C(=O)NH_2, -C(=O)NH(C_1-C_4 алкил), -C(=O)N(C_1-C_4 алкил)(C_1-C_4 алкил),

-NHS(=O)$_2$H, или -NHS(=O)$_2$$R^{11}$;

или Q може да формира 5- или 6-член прстен на циклоалкил или хетероциклоалкил, со било кој јаглероден атом соседен на јаглеродниот атом за којшто е прикачен, со што се формира бицикличен споен прстенест систем со фенилниот прстен за којшто е прикачен, при што наведениот хетероциклоалкил содржи од една до три хетеро средини одбрани од O, S, -C(=O) и N и при што наведениот циклоалкил или хетероциклоалкил може да содржи една или две двојни врски;

R^1 и R^2, заедно со јаглеродниот атом за кој се прикачени, се поврзани и формираат C_3-C_7 циклоалкил или 4- до 7-член хетероциклоалкил кој содржи од една до три хетеро средини одбрани од O, S, -C(=O) и N; и при што наведениот циклоалкил или хетероциклоалкил може да содржи една или две двојни врски; и при што наведениот циклоалкил или хетероциклоалкил може да биде споен со C_6-C_{14} арилна или 5- до 14-члена хетероарилна група;

при што наведениот C_3-C_7 циклоалкил или 4- до 7-член хетероциклоалкил којшто е формиран од R^1 и R^2, може да биде независно супституиран со една до три групи R^{12}, а наведениот евентуално споен арил или хетероарил може да биде независно супституиран со една до шест групи R^{12}, при што групите R^{12} се одбрани од R^{13}, R^{16}, C_1-C_4 алкил кој содржи една или две незаситени врски, халоген, -OR^{13}, -NO_2,

-CN, C_3-C_6 циклоалкил, -N$R^{13}R^{14}$, -NR^{13}C(=O)R^{14}, -C(=O)N$R^{13}R^{14}$, -OC(=O)R^{13}, -C(=O)OR^{13}, -C(=O)R^{13}, -NR^{13}C(=O)OR^{14}, -NR^{13}C(=O)N$R^{14}R^{15}$, -NR^{13}S(=O)$_2$$R^{14}$ и -S(=O)$_2$$R^{13}$;

R^3 е C_1-C_4 алкил, при што наведениот C_1-C_4 алкил може да содржи една или две незаситени врски;

R^5 и R^8 се, независно еден од друг, H или метил;

R^{11} е одбран од C_1-C_4 алкил, -(C_1-C_4 алкилен)-O-(C_1-C_4 алкил), 4-(1-метилимидазол), -(C_1-C_4 алкилен)-NH_2, -(C_1-C_4 алкилен)-NH(C_1-C_4 алкил), -(C1-C4 алкилен)-N(C_1-C_4 алкил)(C_1-C_4 алкил);

секој R^{13}, R^{14} и R^{15} е независно одбран од H, R^{16}, C_1-C_4 алкил, халоген, -OH, -SH, -NH_2, -NH(C_1-C_4 алкил), -N(C_1-C_4 алкил)(C_1-C_4 алкил), -O(C_1-C_4 алкил), -S(C_1-C_4 алкил), -CN, -NO_2, -C(=O)(C_1-C_4 алкил), -C(=O)OH, -C(=O)O(C_1-C_4 алкил), -NHC(=O)(C_1-C_4 алкил), -C(=O)NH_2 и -C(=O)N(C_1-C_4 алкил)(C_1-C_4 алкил), или R^{13} и R^{14} кога се во -N$R^{13}R^{14}$, може да бидат поврзани и да формираат 4- до 6-члена хетероарилна или хетероциклоалкилна група, при што наведената хетероарилна група може да содржи од 1 до 3 додатни хетеро средини одбрани од N, S, O и

-C(=O);

R^{16} е одбран од C_6-C_{14} арил и 5- до 14-член хетероарил, при што наведениот хетероарил содржи од една до три хетеро средини одбрани од O, S, -C(=O) и N и каде што наведениот арил и хетероарил може да бидат супституирани со еден до три супституенти одбрани од C_1-C_4 алкил кој може да содржи една или две незаситени врски, халоген, -OH, -SH, -NH_2, -NH(C_1-C_4 алкил), -N(C_1-C_4 алкил)(C_1-C_4 алкил),

-O(C_1-C_4 алкил), -S(C_1-C_4 алкил), -CN, -NO_2, -C(=O)(C_1-C_4 алкил), -C(=O)OH,

-C(=O)O(C_1-C_4 алкил), -NHC(=O)(C_1-C_4 алкил), -C(=O)NH_2 и -C(=O)N(C_1-C_4 алкил)(C_1-C_4 алкил); и n е цел број одбран од нула, 1, 2, 3, 4 и 5;

или негова фармацевтски прифатлива сол.

Има уште 18 патентни барања.

(51) **A 61K 31/4184,**
A 61P 35/00,
C 07D 235/30,
235/32, 401/12,
401/14, 403/12,
405/12, 409/12
(11) **902823**
(13) **T1**
(22) 23/04/2008
(45) 31/08/2009
(21) 2008/124
(30) 01402460 26/09/2001 EP
(96) 26/09/2002 EP 02772370.9
(97) 20/02/2008 EP 1432417
(73) Aventis Pharma S.A.
20, avenue Raymond Aron, 92160 Antony, FR
(74) БИНСО Д.О.О. СКОПЈЕ ул. „Народен фронт" 7/4 П.О. Бокс 768, 1000, Скопје
(72) CLERC, Francois;
HAMY, Francois;
DEPATY, Isabelle;
ANGOUILLANT-BONIFACE, Odile;
DEPRETS, Stephanie;
CARREZ,Chantal and
ROESNER, Manfred

(54) **СУПСТИТУИРАНИ СОЕДИНЕНИЈА НА БЕНЗИМИДАЗОЛ И НИВНА УПОТРЕБА ЗА ТРЕТИРАЊЕ НА КАНЦЕР**

(57) 1. Соединенија со формулата (I):

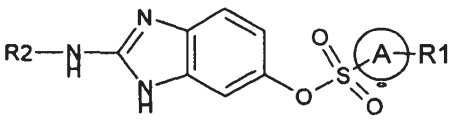

(I)

· каде што A е фенилна група;

· каде што R_1 е одбран од една или повеќе слични групи одбрани од:

- алкил, кој може да биде супституиран со алкокси, хетероалкилна, арилна, ацилна, деривати на ацилна група, халоген;

- алкокси кој може да биде супституиран со алкилна, хетероалкилна, арилна, хетероарилна, алкоксиалкилна, хидроксиалкиламидна или перфлуороалкокси група, или алкилтио група која може да биде супституирана со амидна или перфлуороалкилтио група;

- арил или хетероарил кој може да биде супституиран со една или повеќе алкилни, алкокси, нитро, цијано групи, естер на ацилноалкилна група, естер на карбамоилна група, перфлуороалкокси група, перфлуороалкилна група, хетероарилна група, арилокси група;

- халоген;

- 4 NH_2;

- 4 NH алкил или циклоалкил кој може да биде супституиран со ацилна група, дериват на ацилна група, хидрокси, амино, алкокси, хетероциклилна или арилна група;

- 4 N имидазолил;

- 3 SO_2 Me;

· каде што R2 е одбран од групата која се состои од:

- CO-алкил кој може да биде супституиран со амино, ацидна група, дериват на ацидна група, алкокси, арилна или OH група;

- CO-аралкил кој може да биде супституиран со алкокси, халогено, амино, ацидна група или деривати на ацидна група;

- CO-арил кој може да биде супституиран;

- CO-алкокси кој може да биде супституиран со арилна група;

- CO-амино, CO-NHR^3, CO-NR_3R_4 каде што R^3 и R_4 се одбрани, независно еден од друг, од водород, алкил, хидроксиалкил, алкоксиалкил, флуороалкил, алкинил, хетероалкил, алкилхетероалкил, арил, аралкил или заедно формираат алкиленски ланец кој може да содржи од еден до 4 хетероатоми;

- арил или аралкил кој може да биде супституиран со хетероциклоалкил, алкил, арил, алкокси, амино, флуороалкил, деривати на ацил, халоген; или нивна фармацевтски прифатлива сол, под услов R_1 да не може да биде халоген, (C_2-C_4)алкилна група, (C_3-C_8) циклоалкилна група, CF_3, или (C_1-C_4)алкокси група кога R_2 е -CO-алкокси група, при што во горенаведените супституенти алкилната група содржи од 1 до 10 јаглеродни атоми, алкокси групата содржи од 1 до 4 јаглеродни атоми, хетероарилната група содржи од 1 до 4 хетероатоми, хетероциклоалкилната група содржи од 1 до 4 хетероатоми.

Има уште 5 патентни барања.

(51) **A 61K 31/425,** (11) **902845**
47/02, 47/12, (13) **T1**
A 61P 35/00 (22) 29/04/2008
(21) 2008/131 (45) 31/08/2009
(30) 20010264228P 25/01/2001 US and
20010290008P 11/05/2001 US
(96) 22/01/2002 EP 02713446.9
(97) 19/03/2008 EP1353668
(73) **Bristol-Myers Squibb Company**
Lawrenceville-Princeton Road Princeton NJ 08543-4000, US
(74) БЕРИН Д.О.О. СКОПЈЕ ул.”Јани Лукровски” 5/1/32, 1000, Скопје
(72) MALLOY, Timothy, M. ;
BANDYOPADHAY, Rebanta;
PANAGGIO, Andrea;
RAGHAVAN, Krishnaswamy, Srinivas and
VARIA, Sailesh, Amilal
(54) **ПОСТАПКИ ЗА ПОДГОТВУВАЊЕ ФАРМА–ЦЕВТСКИ ПРЕПАРАТИ КОИШТО СОДРЖАТ ЕПОТИЛОНСКИ АНАЛОЗИ ЗА ЛЕКУВАЊЕ РАК**

(57) 1. Постапка за формулирање, за парентерална администрација, на аналог на епотилон претставен со формула II:

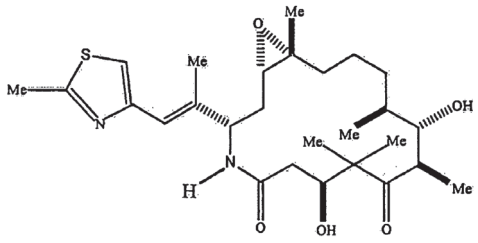

II

и било кои соли, солвати или негови хидрати, содржејќи ги следните чекори изведени под заштита на светлина:

а) растварање на споменатиот аналог во смеса од барем најмалку 50% од волуменот на терциерен - бутанол во вода за да се формира раствор;

б) изведување на првостепено сушење на споменатиот раствор на температура од -100С до -400С под висок вакуум од 50 милитор до 300 милитор за време од 24 часа до 96 часа за да се формира лиофилизиран производ;

в) изведување на второстепено сушење на добиениот лиофилизиран производ на температура од 100С до 300С под висок притисок од 50 милитор до 300 милитор за време од 24 часа до 96 часа.

Има уште 12 патентни барања.

(51) **C 07D 417/12,** (11) **902864**
A 61K 31/495, (13) **T1**
A 61P 13/00, 29/00, (22) 30/04/2008
C 07D 401/12, (45) 31/08/2009
403/12, 413/12
(21) 2008/132
(96) 22/12/2003 EP 03814351.7
(97) 26/03/2008 EP1583763
(73) **EURO-CELTIQUE S.A.**
2, avenue Charles de Gaulle / 1653 Luxembourg, LU
(74) БИНПРО ДООЕЛ СКОПЈЕ ул. ''Ленинова'' бр.15а-13, 1000, Скопје
(72) SUN, Qun;
Tafesse, Laykea and
VICTORY, Samuel

(54) **ДЕРИВАТИ НА БЕНЗОАЗОЛИПИПЕРАЗИН КОИ ИМААТ VR1-АНТАГОНИСТИЧКА АКТИВНОСТ**

(57) 1. Соединение со формулата:

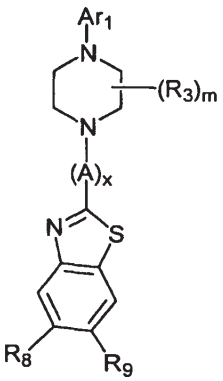

(Ia)

или негова фармацевтски прифатлива сол, ***назначено со тоа што:***

Ar_1 е

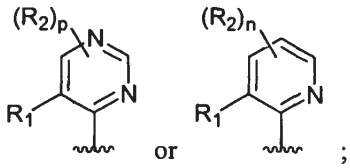

;

A е

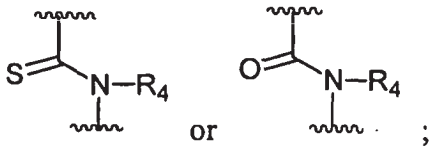

;

R_1 е -Cl, -Br, -I, -(C_1-C_6)алкил, -NO_2-, -CN-, -OH,-O-CH_3-, -NH_2-, -C(хало)$_3$-, -CH(хало)$_2$-, или -CH_2(хало)-;

секое R_2 е независно:

(а) -хало, -CN, -OH, -O(C1-C6)алкил, -NO_2, или -NH_2;

(б) -(C_1-C_{10})алкил, -(C_2-C_{10})алкенил, -(C_2-C_{10}) алкинил, -(C_3-C_{10})циклоалкил, -(C_8-C_{14})бицикло–алкил, -(C_8-C_{14})трициклоалкил, -(C_5-C_{10}) циклоалкенил, -(C_8-C_{14})бициклоалкенил, -(C_8-C_{14}) трициклоалкенил, -(3- до 7-член) хетероцикл, или -(7- до 10-член)бициклохетероцикл, секое од нив е несупституирано или супституирано со една или повеќе R_5 групи; или

(ц) -фенил, -нафтил, -(C_{14})арил, или -(5- до 10-член)хетероарил, секое од нив е несупституирано или супституирано со една или повеќе R6 групи;

секое R3 е независно

(а) -хало, -CN, -OH, -O(C_1-C_6)алкил, -NO_2, или -NH2;

(б) -(C_1-C_{10})алкил, -(C_2-C_{10})алкенил, -(C_2-C_{10}) алкинил, -(C_3-C10)циклоалкил, -(C_8-C_{14})бицикло–алкил, -(C_8-C_{14})трициклоалкил, -(C_5-C_{10}) циклоалкенил, -(C_8-C_{14})бициклоалкенил, -(C_8-C_{14}) трициклоалкенил, -(3- до 7-член)хетероцикл, или -(7- до 10-член)бициклохетероцикл, секое од нив е несупституирано или супституирано со една или повеќе R5 групи; или

(ц) -фенил, -нафтил, -(C_{14})арил, или -(5- до 10-член)хетероарил, секое од нив е несупституирано или супституирано со една или повеќе R_6 групи;

R_4 е -H или -(C_1-C_6)алкил;

секое R_5 е независно -CN, -OH, -хало, -N_3, -NO_2, -N(R_7)$_2$, -CH=NR_7, - NR_7OH, -OR_7, -COR_7, -C(O)OR_7, -OC(O)R_7, -OC(O)OR_7, -SR_7, -S(O)R_7, или -S(O)$_2$$R_7$;

секое R_6 е независно -(C_1-C_6)алкил, -(C_2-C_6) алкенил, -(C_2-C_6)алкинил, -(C_3-C_8)циклоалкил, -(C_5-C_8)циклоалкенил, -фенил, -(C_3-C_5)хетероцикл, -C(хало)$_3$, -CH(хало)$_2$, -CH_2(хало), -CN, -OH, -хало, -N_3, -NO_2, -N(R_7)$_2$, -CH=NR_7, - NR_7OH, -OR_7, -COR_7, -C(O)OR_7, -OC(O)R_7, -OC(O)OR_7, -SR_7, -S(O)R_7, или -S(O)$_2$$R_7$;

секое R_7- е независно -H, -(C_1-C_6)алкил, -(C_2-C_6) алкенил, -(C_2-C_6)алкинил, -(C_3-C_8)циклоалкил, -(C_5-C_8)циклоалкенил, -фенил, -(C_3-C_5)хетероцикл, -C(хало)$_3$, -CH_2(хало), или -CH(хало)$_2$;

R_8 и R_9 се секое независно -H, -(C_1-C_6) алкил, -(C_2-C_6)алкенил, -(C_2-C_6)алкинил, -(C_3-C_8)циклоалкил, -(C_5-C_8)циклоалкенил, -фенил, -C(хало)$_3$, -CH(хало)$_2$, -CH_2(хало), -CN, -OH, -хало, -N_3, -N(R_7)$_2$, -CH=NR_7, - NR_7OH, -OR_7, -COR_7, -C(O)OR_7, -OC(O)R_7, -OC(O)OR_7, -SR_7, -S(O)R_7, или -S(O)$_2$$R_7$;

секое -хало е -F, -Cl, -Br или -I;

n е цел број во опсег од 0 до 3;

p е цел број во опсег од 0 до 2;

m е 0 или 1; и

x е 0 или 1.

Има уште 35 патентни барања.

(51) **A 61K 31/445,** (11) **902869**
A 61P 3/06, 9/10, (13) **T1**
C 07D 211/34, 211/62 (22) 02/05/2008
(21) 2008/133 (45) 31/08/2009
(30) EPA 02078309 12/08/2002 EP
(96) 05/08/2003 EP 03792260.6
(97) 13/02/2008 EP1536796
(73) **JANSSEN PHARMACEUTICA N.V.**
Turnhoutseweg 30 / 2340 Beerse, BE
(74) БИНПРО ДООЕЛ СКОПЈЕ ул. ''Ленинова'' бр.15а-13, 1000, Скопје
(72) MEERPOEL, Lieven;
BACKX, Leo Jacobus J., and
ROEVENS, Peter, W. M.,

(54) **N-АРИЛ ПИПЕРИДИН СУПСТИТУИРАНИ БИФЕНИЛКАРБОКСАМИДИ КАКО ИНХИБИ–ТОРИ НА ИЗЛАЧУВАЊЕТО НА АПОЛИ–ПОПРОТЕИН В**

(57) 1. Соединение со формулата (I)

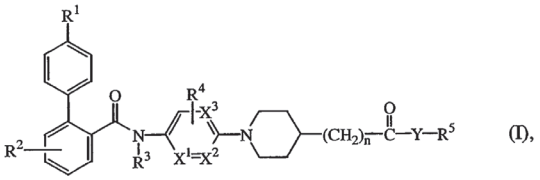

(I),

неговите N-оксиди, фармацевтски прифатливи киселински адитивни соли и стерео-хемиски изомерни форми, ***назначено со тоа што***

R^1 е водород, C_{1-4}алкил, хало, или полихалоC_{1-4} алкил;

R^2 е водород, C_{1-4}алкил, хало, или полихало C_{1-4} алкил;

R^3 е водород или C_{1-4}алкил;

R^4 е водород, C_{1-4}алкил, или хало;

n е цел број нула или 1;

X^1 и X^2 се или обете јаглерод, или кога едно од X^1 и X^2 е азот, тогаш другото X^1 и X^2 е јаглерод;

X^3 е јаглерод, или азот под услов да само едно од X^1 и X^2 е азот;

Y е O или NR^6 каде што R^6 е водород или C_{1-4} алкил; и

R^5 е водород; C_{1-6}алкил евентуално супституиран со C_{1-4}алкилокси, циано, полихалоC_1-C_4алкил, или арил; $_{C2-6}$алкенил евентуално супституиран со арил; C_{3-6}алкинил евентуално супституиран со арил; арил или хетероарил; арил е фенил; фенил супституиран со еден, два или три супституенти секој независно одбран од нитро, азидо, циано, хало, хидрокси, C_{1-6}алкил, C_3-C_6циклоалкил, C_{1-4} алкилокси, полихалоC_{1-6} алкил, амино, моно- или ди(C_{1-6}алкил)амино; хетероарил е пиридинил, пиразинил, пирими–динил, пиридазинил, триазинил, триазолил, имидазолил, пиразолил, тиазолил, изотиазолил, оксазолил, пиролил, фуранил, или тиенил; и евентуално супституиран со еден, два или три супституенти секој независно одбран од нитро, азидо, циано, хало, хидрокси, C_{1-6}алкил, C_3-C_6циклоалкил, C_{1-4}алкилокси, полихалоC_{1-4}алкил, амино, моно- или ди(C_{1-6} алкил)амино.

Има уште 9 патентни барања.

(51) **A 61K 31/57,** A 61P 11/06
(11) **902862**
(13) **T1**
(21) 2008/134
(22) 02/05/2008
(45) 31/08/2009
(30) 9802073 11/06/1998 SE
(96) 10/06/1999 EP 99930103.9
(97) 19/03/2008 EP1085877
(73) **AstraZeneca AB**
151 85 Sodertalje, SE
(74) БИНПРО ДООЕЛ СКОПЈЕ ул. ''Ленинова'' бр.15а-13, 1000, Скопје
(72) EKSTROM, Tommy
(54) **УПОТРЕБА НА СОСТАВ КОЈ СОДРЖИ ФОРМОТЕРОЛ И БУДЕСОНИД ЗА СПРЕЧУВАЊЕ ИЛИ ТРЕТИРАЊЕ АКУТНА СОСТОЈБА НА АСТМА**

(57) 1. Употреба на состав кој содржи, во мешавина

(а) прва активна состојка која е формотерол, негова фармацевтски прифатлива сол или солват или солват на таква сол; и

(б) втора активна состојка која е будесонид;

за производство на медикамент за употреба во спречувањето или третирањето на акутна состојба на астма и/или наизменична астма и/или епизоди во хронична астма ***назначена со тоа што*** употребата е за симптоматично ослеснување, кога е потребно, како дополнение на редовно третирање хронична астма.

Има уште 19 патентни барања.

(51) **A 61K 9/72,** 31/58
(11) **902866**
(13) **T1**
(21) 2008/135
(22) 02/05/2008
(45) 31/08/2009
(30) 9700133 20/01/1997 SE
(96) 13/01/1998 EP 98901616.7
(97) 19/03/2008 EP 1019033
(73) **AstraZeneca AB**
151 85 Sodertalje, SE
(74) БИНПРО ДООЕЛ СКОПЈЕ ул. ''Ленинова'' бр.15а-13, 1000, Скопје
(72) TROFAST, Jan
(54) **НОВА ФОРМУЛАЦИЈА ЗА ИНХАЛАЦИЈА КОЈА ИМА ГУСТИНА НА ИСТУРЕНА МАСА ОД 0.28 ДО 0.38 G/ML, КОЈА СОДРЖИ БУДЕСОНИД**

(57) 1. Сув прашкаст состав кој содржи будесонид и супстанција-носач, и обете содржат честички кои имаат среден масен дијаметар од помалку од 10 mm и се субстанцијално униформно распределени, ***назначен со тоа што*** составот има густина на истурена маса од 0.28 до 0.38 g/ml.

Има уште 8 патентни барања.

(51) **A 61K 31/557,**
A 61P 11/00
(21) 2008/136
(30) 19708049 28/02/1997 DE
(96) 24/02/1998 EP 98913584.3
(97) 20/02/2008 EP 0975347
(73) **Nycomed GmbH**
Byk-Gulden-Strasse 2 78467 Konstanz, DE
(74) БИНПРО ДООЕЛ СКОПЈЕ ул. ''Ленинова'' бр.15а-13, 1000, Скопје
(72) FLOCKERZI, Dieter;
SCHUDT, Christian;
BEUME, Rolf;
BELLER, Klaus-Dieter;
GRIMMINGER, Friedrich and
SUTTORP, Norbert

(11) **902846**
(13) **T1**
(22) 06/05/2008
(45) 31/08/2009

(54) **СИНЕРГИСТИЧКА КОМБИНАЦИЈА ОД PDE ИНХИБИТОРИ И АГОНИСТИ НА АДЕНИЛАТ ЦИКЛАЗА ИЛИ АГОНИСТИ НА ГУАНИЛ ЦИКЛАЗА**

(57) 1. PDE4 инхибитор комбиниран со в2-симпатомиметик за употреба во терапевтскиот третман на акутна или хронична опструкција на бронхии и/или акутни или хронични инфламаторни заболувања на бронхиите, назначен со тоа, што се користи PDE4 инхибитор, одбран од групата која се состои од IBUDILAST и N-(3,5-дихлоропирид-4-ил)-3-циклопропилметокси-4-дифлуоро-метоксибензамид, и со тоа, што в2-симпатомиметикот е одбран од групата која се состои од салбутамол, тулобутерол, тербуталин, карбутерол, пирбутерол, изоксуприн, репротерол, кленбутерол, фенотерол, баметан, хексопреналин, формотерол, салметерол, пикуметерол, рими–терол, прокатерол, бамбутерол, битолтерол, мабутерол, клорпреналин, изоетарин, етантерол, имокситерол, наминтерол, салмефамол и зинтерол.

Има уште 2 патентни барања.

(51) **C 07D 405/12,**
A 61K 31/44,
31/505, 31/506,
C 07D 239/26
(21) 2008/137
(30) USA 379868 05/03/2003 US
(96) 04/03/2004 EP 04717398.4
(97) 07/05/2008 EP1601670
(73) **Targacept, Inc.**
200 East First Street, Suite 300, Winston-Salem, NC 27101, US
(74) БИНПРО ДООЕЛ СКОПЈЕ ул. ''Ленинова'' бр.15а-13, 1000, Скопје
(72) CAPET, Marc;
SCHMITT, Jeffrey, Daniel;
DULL, Gary Maurice;
GENEVOIS-BORELLA, Arielle and
CHEVE, Michel
(54) **СОЕДИНЕНИЈА НА АРИЛВИНИЛАЗАЦИКЛО–АЛКАН И МЕТОДИ ЗА НИВНО ДОБИВАЊЕ**

(11) **902871**
(13) **T1**
(22) 07/05/2008
(45) 31/08/2009

(57) 1. Соединение со формула:

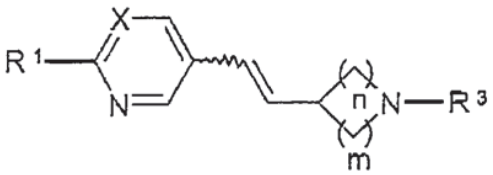

назначено со тоа што:

брановитите линии претставуваат променлива геометрија (E или Z) околу двојната врска;

X е азот;

R^1 е водород, C_{1-6}-алкил, -OR^4, или -NR^4R^5;

R^3 е водород;

m е помеѓу 1 и 4;

n е помеѓу 1 и 3;

R^4 и R^5 се, независно, водород или C_{1-6}-алкил;

и нивни изомери, мешавини, енантиомери, диастереоизомери, таутомери, и фармацевтски прифатливи соли.

Има уште 19 патентни барања.

(51) **A 61K 9/36**
(11) **902852**
(13) **T1**
(21) 2008/138
(22) 07/05/2008
(45) 31/08/2009
(30) 171968P 23/12/1999 US
(96) 20/12/2000 EP 00983435.9
(97) 23/04/2008 EP 1242055
(73) **Pfizer Products Inc.**
Eastern Point Road, Groton, CT 06340, US
(74) БИНСО Д.О.О. СКОПЈЕ ул. „Народен фронт" 7/4 П.О. Бокс 768, 1000, Скопје
(72) CURATOLO, William, John;
Appel, Leah Elizabeth;
BEYERINCK, Ronald, Arthur;
CHIDLAW, Mark, Brian;
FRIESEN, Dwayne, Thomas;
SMITH, Kelly, Lincoln and
Thombre, Avinash Govind

(54) **ДОЗАЖНА ФОРМА НА ЛЕК КОЈ СЕ ВНЕСУВА СО ПОМОШ НА ХИДРОГЕЛ**

(57) 1. Дозажна форма со контролирано ослободување која содржи јадро и облога околу наведеното јадро, ***назначена со тоа што:***

а) јадрото содржи состав кој содржи лек и состав кој набабрува во вода, при што секој од нив зазема одделен регион во рамките на наведеното јадро;

б) составот кој содржи лек, содржи лек со слаба растворливост, чијашто минимална водорастворливост изнесува 1 до 2 mg/mL на pH 1-8 и средство за внесување на лекот, при што наведеното средство за внесување на лекот е PEO со молекулска тежина од 500.000 до 800.000 далтони и тежинска фракција со слаба растворливост, а средството за внесување е помалку од 80 тежински % на составот кој содржи лек, при што постои обратен однос помеѓу подобрата молекулска тежина на PEO и тежинската фракција на составите кои содржат лек, поточно лек и средство за внесување;

при што молекулската тежина на PEO може да варира повисоко или пониско во однос на горенаведените вредности на молекулската тежина, за 20% до 50%; и

в) облогата е водопропустлива, нерастворлива во вода и содржи најмалку еден отвор за испорака; и

при што наведениот состав кој содржи лек додатно содржи полимер за зголемување на концентрацијата, којшто е одбран од хидроксипропилметилцелулоза ацетат суксинат (HPMCAS), хидрокси пропилметил целулоза фталат (HPMCP), целулоза ацетат фталат (CAP) и целулоза ацетат тримелитат (CAT); и

лекот не е во вид на цврста дисперзија.

Има уште 11 патентни барања.

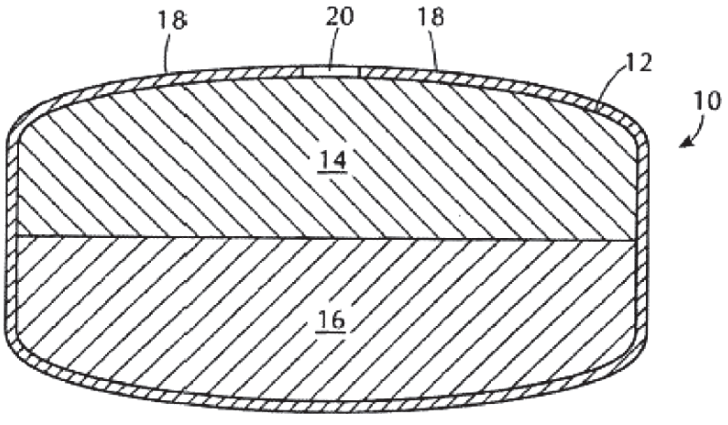

(51) **C 07D 307/87** (11) **902872**
(13) **T1**
(21) 2008/139 (22) 09/05/2008
(45) 31/08/2009
(30) DKA 200000783 12/05/2000 DK
(96) 10/05/2001 EP 01931469.9
(97) 19/03/2008 EP 1296970
(73) **H. LUNDBECK A/S**
Ottiliavej 9, DK-2500 Valby-Copenhagen, DK
(74) ТОНЕВСКИ ДРАГАН, АДВОКАТ бул. „Кочо Рацин" бр. 14/4 - 13, 1000 Скопје
(72) PETERSEN, Hans and
DANCER, Robert, J.M

(54) **ПОСТАПКА ЗА ПОДГОТВУВАЊЕ НА ЦИТАЛОПРАМ**

(57) 1. Метод за подготовка на циталопрам кој вклучува реакција на соединението од формулата IV

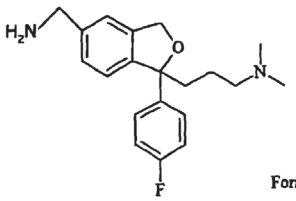

Formula IV

со оксидирачки агент за да овозможи циталопрам

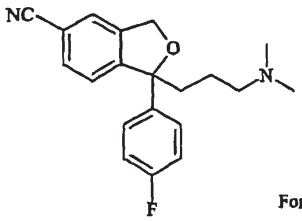

Formula I

кој е изолиран како база или фармацевтски прифатливи киселински додатоци на соли од тоа.

Има уште 17 патентни барања.

(51) **C 10M 157/04,** 161/00, 173/00 (11) **902873**
(13) **T1**
(21) 2008/140 (22) 12/05/2008
(45) 31/08/2009
(30) 04024857.7 19/10/2004 DE
(96) 19/10/2004 EP 04024857.7
(97) 05/03/2008 EP 1652909
(73) **Theunissen, Helmut**
Wacholderweg 4 / 26655 Westerstede, DE
(74) БИНПРО ДООЕЛ СКОПЈЕ ул. ''Ленинова'' бр.15а-13, 1000, Скопје
(72) Theunissen, Helmut and
Theunissen, Sabine
(54) **СРЕДСТВО КОЕ СПРЕЧУВА КОРОЗИЈА ЗА ФУНКЦИОНАЛНИ ФЛУИДИ, КОНЦЕНТРАТ ЗА ПОДМАЧКУВАЊЕ РАСТВОРЛИВ ВО ВОДА И НЕГОВА УПОТРЕБА**

(57) 1. Средство против корозија за функционални флуиди, кое содржи од 5 до 80 % од тежината од најмалку еден алканоламид на масна киселина на база на заситени или незаситени масни киселини со 10 до 20 јаглеродни атоми, 5 до 80 % од тежината барем еден алкохол со 2 до 14 јагелродни атоми, и 5 до 80 % од тежината од барем една ароматична монокарбоксилна киселина или алифатична дикарбоксилна киселина со 10 до 12 јаглеродни атоми, каде што сумата на овие компоненти е 100 % од тежината, и тежината во % е поврзана со тежината на средството против корозија.

Има уште 32 патентни барања.

(51) **A 61K 31/4412,** 31/4427,
A 61P 3/04,
C 07C 43/20,
C 07D 213/82,
241/24, 333/20,
401/06, 401/12
(11) **902824**
(13) **T1**
(22) 13/05/2008
(45) 31/08/2009
(21) 2008/143
(30) 20020412158P 19/09/2002 US
(96) 17/09/2003 EP 03751877.6
(97) 21/05/2008 EP1562595
(73) **ELI LILLY AND COMPANY**
Lilly Corporate Center, Indianapolis, IN 46285, US
(74) БЕРИН Д.О.О. СКОПЈЕ ул."Јани Лукровски" 5/1/32, 1000, Скопје
(72) BLANCO-PILLADO, Maria-Jesus;
CHAPPELL, Mark, Donald;
DE LA TORRE, Marta, Garcia LILLY, S.A.;
DIAZ BUEZO, Nuria LILLY, S.A.;
FRITZ, James, Erwin;
HOLLOWAY, William, Glen;
MATT, James, Edward, Junior;
MITCH, Charles, Howard;
PEDREGAL-TERCERO, Concepcion LILLY, S.A.;
QUIMBY, Stevan, James;
SIEGEL, Miles, Goodman;
SMITH, Dana, Rae;
STUCKY, Russell, Dean;
TAKEUCHI, Kumiko;
THOMAS, Elizabeth, Marie and
WOLFE, Chad, Nolan

(54) **ДИАРИЛНИ ЕТЕРИ КАКО АНТАГОНИСТИ НА ОПИОИДНИ РЕЦЕПТОРИ**

(57) 1. Соединение избрано од групата која се состои од:

6-{4-[(3-Метил-бутиламино)-метил]-фенокси}-никотинамид

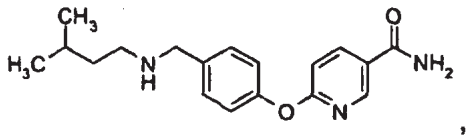

,

5-{2-Флуоро-4-[(3-метил-бутиламино)-метил]-фенокси}-пиразин-2-карбоксамид

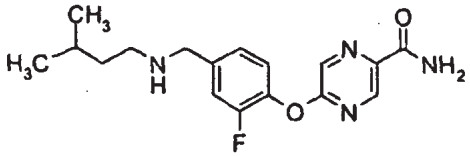

,

5-(2-Метокси-4-пентиламинометил-фенокси)-пиразин-2-карбоксамид

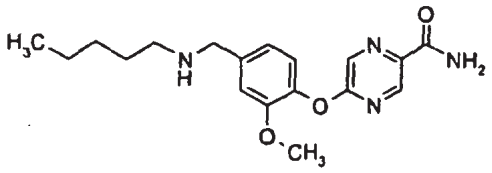

,

6-(2-Флуоро-4-{[2-(тетрахидро-пиран-4-ил)-етиламино)]-метил}-фенокси)-никотинамид

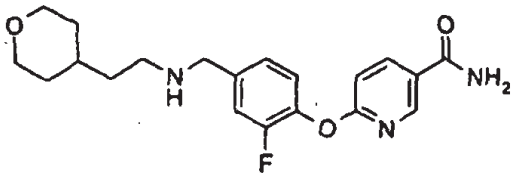

,

6-(2,3-Дифлуоро-4-пентиламинометил-фенокси)-никотинамид

,

5-(4-{[2-(4-Флуоро-фенил)-етиламино]-метил}-2-метокси-фенокси)-пиразин-2-карбоксамид

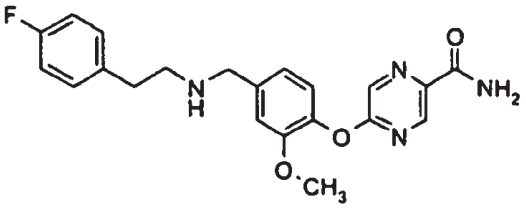

,

5-{4-[(4,4-Диметил-пентиламино)-метил}-2-метокси-фенокси}-пиразин-2-карбоксамид

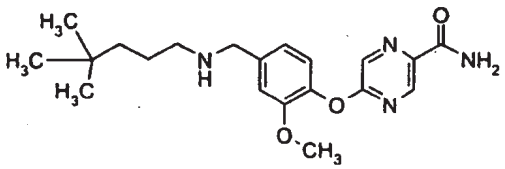

,

5-(2-Метокси-4-{[2-(тетрахидро-пиран-4-ил)-етиламино)-метил}-фенокси)-пиразин-2-карбоксамид

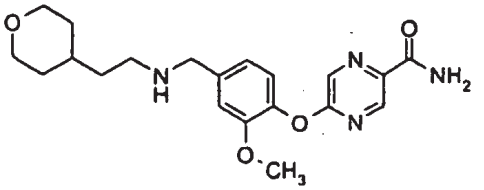

,

5-{4-[3,3-Диметил-бутиламино)-метил}-2-флуоро-феноксиј-пиразин-2-карбоксамид

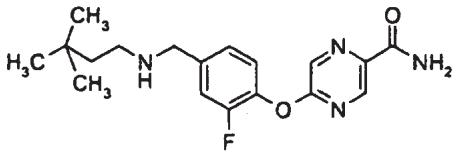

,

5-(2-Флуоро-4-{[2-(тетрахидро-пиран-4-ил)-етиламино)-метил}-феноксиј)- пиразин-2-карбо–ксамид

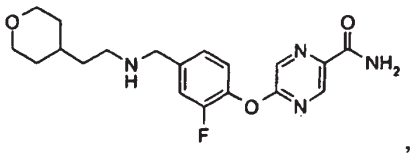

,

6-{2-Метил-4-[(3-метил-бутиламино)-метил]-феноксиј}-никотинамид; сол на метансулфонска киселина

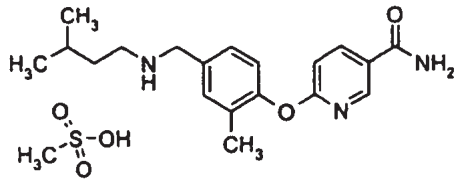

,

5-(2-Метил-4-{[2- (тетрахидро-пиран-4-ил)-етила–мино]-метил}-феноксиј)-пиразин-2-карбоксамид

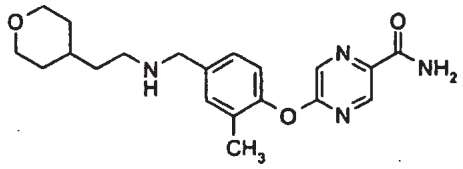

,

6-{4-[(3,3-Диметил-бутиламино)-метил]-2-флуоро-6-метокси-феноксиј}-никотинамид

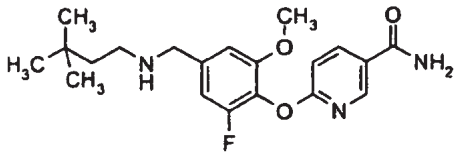

,

5-(2-Флуоро-4-пентиламинометил -феноксиј)-пиразин-2-карбоксамид

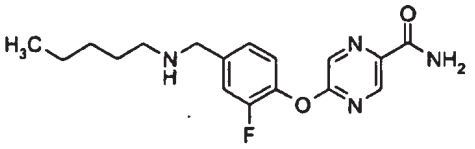

,

3-Хлоро-4-{4-[(3,3-Диметил-бутиламино)-метил]-феноксиј}-бензамид

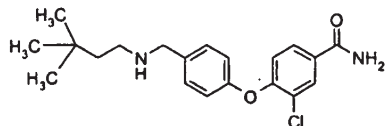

6-(4-{[2-(Тетрахидро- пиран-4-ил)-етилами–но]-метил}-феноксиј)-никотинамид

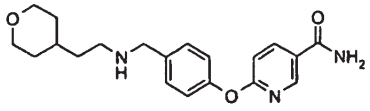

,

6-{4-[2-(3,3- Диметил-бутиламино)-етил]-2,6-дифлуоро-феноксиј}-никотинамид

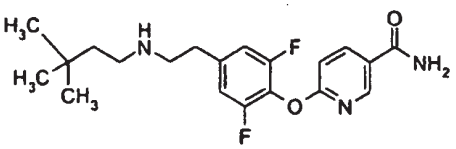

,

6-{2-Хлоро-4-[(3-метил-бутиламино)-метил]-феноксиј}-никотинамид

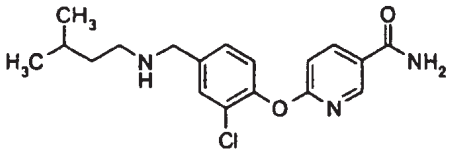

,

3,5-Дифлуоро-4-{4-[(3-метил-бутиламино)-метил]-феноксиј}-бензамид

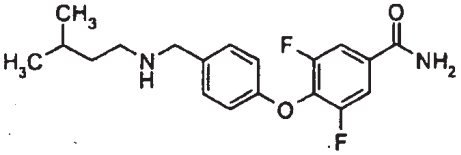

,

6-{2,3,6-Трифлуоро-4-[(3-метил-бутиламино)-метил]-феноксиј}-никотинамид

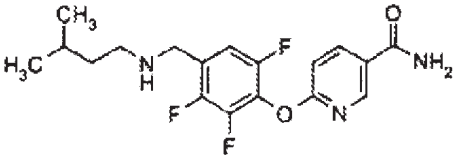

,

6-{2,6-Дифлуоро-4-[(3-метил-бутиламино)-метил]-феноксиј}-никотинамид

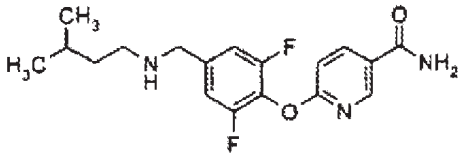

,

и

3-Флуоро-4-{4-[(3-метил-бутиламино)-метил]-феноксиј}-бензамид

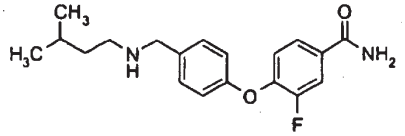

.

или фармацевтски прифатлива сол, или нивен солват.

Има уште 16 патентни барања.

(51) **A 43B 7/08** (11) **902859**
(13) **T1**
(21) 2008/144 (22) 12/05/2008
(45) 31/08/2009
(30) PD20030166 22/07/2003 IT
(96) 15/07/2004 EP 04763255.9
(97) 09/04/2008 EP 1646294
(73) **GEOX S.p.A.**
Via Feltrina Centro 16, 31044 Montebelluna Localita Biadene (Treviso), IT
(74) ТОНИ МЛАДЕНОВСКИ Ул. ''Илинденска'' 2/ 13, 1400, Велес
(72) POLEGATO MORETTI, Mario

(54) **ПАРАПРОПУСТЛИВ И ВОДООТПОРЕН ЃОН ЗА ЧЕВЛИ, ПОСЕБНО НО НЕ И ЕКСКЛУЗИВНО ЗА ОТВОРЕНИ ЧЕВЛИ, КАКО САНДАЛИ, КЛОМПИ И СЛИЧНО, КАКО И ЧЕВЛИ СО ЃОН**

(57) 1. Паропропустлив и водоотпорен ѓон за чевли, особено но не и за отворени чевли, како сандали, кломпи и слично, се состои од следната комбинација на елементи:

- долен елемент (11, 111, 211, 311), на кој во долниот дел е интегрирана основа (12, 112), долниот елемент (11, 111, 211, 311) е избран помеѓу елемент кој е паропропустлив во горниот регион и перфориран елемент;

- горен елемент кој е паропропустлив и/или перфориран (13, 113);

-паропропустлива и водоотпорна мембрана (16, 116, 216, 316), поставена помеѓу долниот елемент (11, 111, 211, 311) и горниот елемент (13, 113), мембраната (16, 116, 216, 316), долниот елемент (11, 111, 211, 311) и горниот елемент (13, 113) со меѓусебен контакт се херметички споени еден со друг во периметарските делови, ***назначен со тоа што***

горниот елемент (13, 113) се состои од прв слој (13а) кој му одговара по големина на ѓонот и служи за контакт со стапалото, направен е од паропропустлив и/или перфориран материјал, втор слој кој е составен од најмалку еден паропропустлив удобен слој (14, 114), поставен под првиот слој (13а) и направен од тродимензионална ткаенина, кој формира празнина за вентилација (19, 119), и трет слој (20) поставен под паропропустливиот удобен слој (14, 114).

Има уште 19 патентни барања.

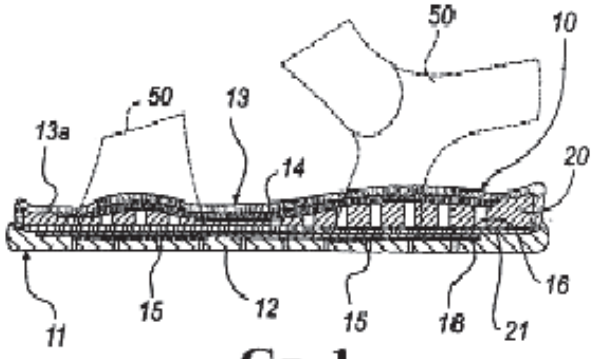

Сл. 1

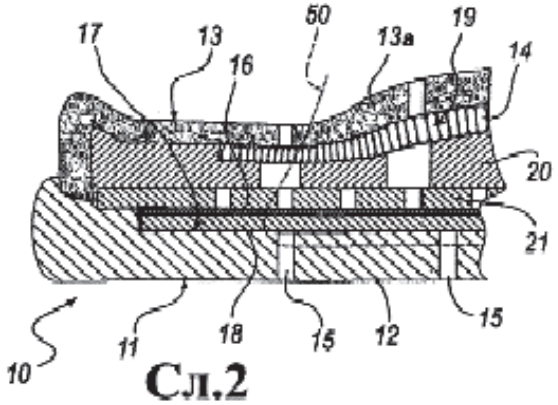

Сл.2

(51) **B 29D 31/508,**
A 43B 7/12, 9/02,
B 29C 45/26,
B 29D 31/50, 31/515
(21) 2008/145
(30) PD20040014 22/01/2004 IT
(96) 20/01/2005 EP 05706933.8
(97) 19/03/2008 EP 1706257
(11) **902858**
(13) **T1**
(22) 12/05/2008
(45) 31/08/2009

(73) **GEOX S.p.A.**
Via Feltrina Centro 16, 31044 Montebelluna Localita Biadene (Treviso), IT
(74) ТОНИ МЛАДЕНОВСКИ Ул. ''Илинденска'' 2/ 13, 1400, Велес
(72) POLEGATO MORETTI, Mario

(54) **ЧЕВЕЛ СО ВОДООТПОРЕН ЃОН ПРОПУСТЛИВ ЗА ВОЗДУХ И ГОРЕН ДЕЛ**

(57) 1. Чевел (10, 100) со пропустлив за воздух и водоотпорен ѓон и покривка, составен од водоотпорен ѓон пропустлив за воздух (11, 111) и водоотпорна покривка пропустлива за воздух (12, 112) која со ѓонот е споена во делот свртен нагоре и е составена од:

- надворешна покривка пропустлива за воздух (13, 113), внатрешно платно (14, 114) и, помеѓу нив, водоотпорна мембрана пропустлива за воздух (15, 115),

- барем делумно перфориран и пропустлив за воздух внатрешен ѓон (16, 116), споен барем со покривката (13, 113) и водоотпорната мембрана пропустлива за воздух (15, 115),

- водоотпорниот ѓон пропустлив за воздух (11, 111) содржи надворешно периферно здолниште (20, 120) што е препокриено врз покривката (12, 112), внатрешната покривка (13, 113) обезбедува премин (26, 126) кон водоотпорната мембрана пропустлива за воздух (15, 115), за полимерниот материјал за времетраењето на препокривање на надворешното периферно здолниште (20, 120) од ѓонот (11, 111), премините (26, 126) се цврсто поставени во регионот за поврзување (17, 117) помеѓу покривката (13, 113), и водоотпорната мембрана пропустлива за воздух (15, 115), надворешното периферно здолниште (20, 120) од ѓонот (11, 111) е херметички периферно поврзано со покривката (12, 112) од регионот за поврзување (17, 117), надворешното периферно здолниште (20, 120) од пропустливиот за воздух и водоотпорен ѓон (11, 111), е препокриено врз него, и херметички поврзано со него, периферниот регион (24) од елементот со водоотпорната мембрана пропустлива за воздух (22) од водоотпорен ѓон пропустлив за воздух (11, 111), кој обезбедува комплетна водоотпорност на чевелот со комплетно запечатување во поглед на влез на вода помеѓу водоотпорниот ѓон пропустлив за воздух (11, 111) и водоотпорната покривка пропустлива за воздух (12, 112).

Има уште 9 патентни барања.

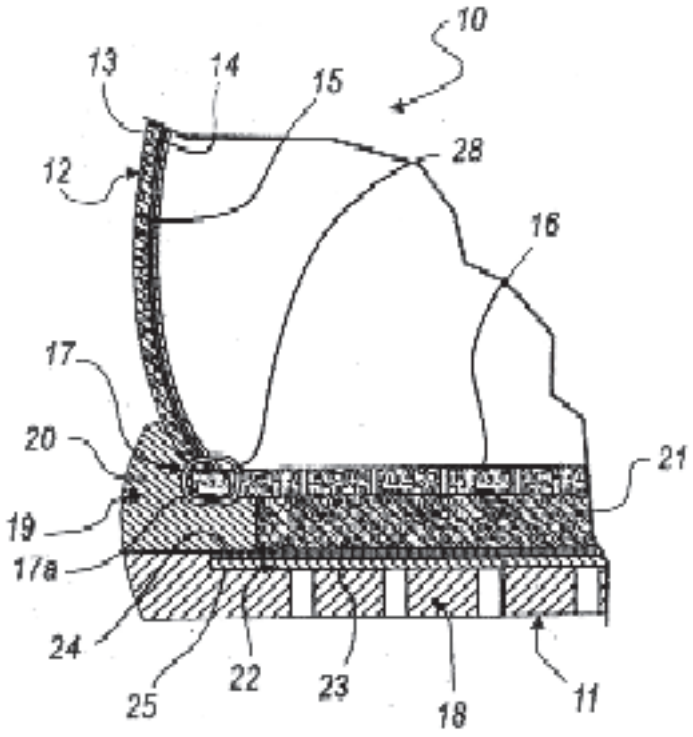

СЛ. 1

(51) **B 04B 13/00,**
F 26B 11/04, 25/22
(21) 2008/146
(30) 102004049241 09/10/2004 DE
(96) 24/09/2005 EP 05788628.5
(97) 12/03/2008 EP 1799352
(11) **902822**
(13) **T1**
(22) 14/05/2008
(45) 31/08/2009

(73) **Aventis Pharma Deutschland GmbH**
Bruningstrasse 50, 65929 Frankfurt am Main, DE
(74) БИНСО Д.О.О. СКОПЈЕ ул. „Народен фронт" 7/4 П.О. Бокс 768, 1000, Скопје
(72) REINHARDT, Jorg;
WANDELT, Burkhard and
NAUMANN, Christoph

(54) **УРЕДОТ ЗА СУШЕЊЕ И МЕТОДА ЗА УПРАВУВАЊЕ СО УРЕД ЗА СУШЕЊЕ**

(57) 1. Уред за сушење наменет за сушење на производ, кој содржи комора за сушење која има најмалку еден прозор (3), назначен со тоа, што содржи NIR сонда (4) која служи за мерење на влажноста на производот во затворената комора за сушење, при што NIR сондата (4) е поставена надвор од комората за сушење и, во најмалку една положба на комората за сушење, таа е насочена кон производот низ наведениот најмалку еден прозор (3).

Има уште 16 патентни барања.

Слика 1

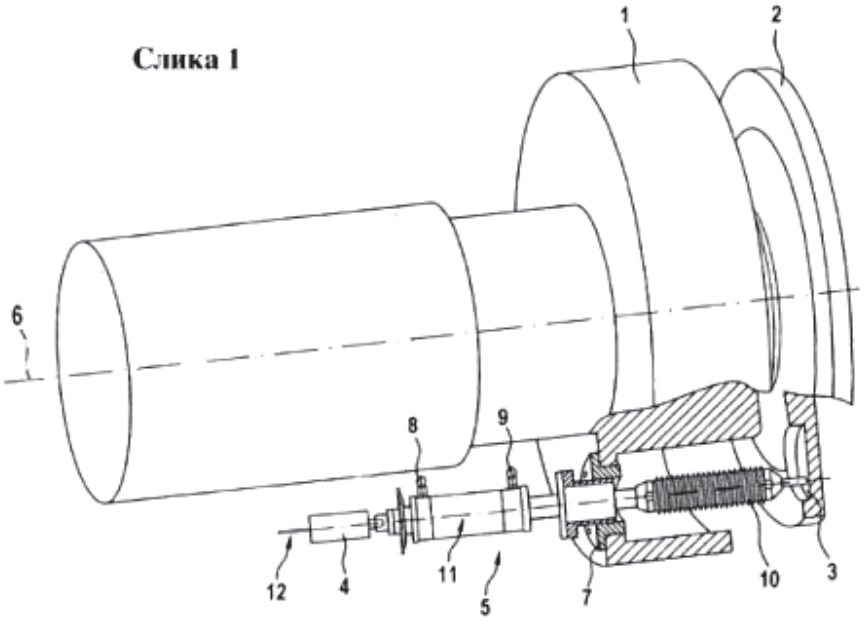

(51) **A 61K 31/198,** A 61M 15/00
(21) 2008/147
(30) 04798720.1 18/11/2004 GR
(96) 18/11/2004 EP 04798720.1
(97) 02/04/2008 EP1811987
(73) **Uni-Pharma Kleon Tsetis Pharmaceutical Laboratories S.A**
14th Km, National Road 1, 145 64 Kifissia, GR
(74) БИНПРО ДООЕЛ СКОПЈЕ ул. ''Ленинова'' бр.15а-13, 1000, Скопје
(72) TSETI, Ioulia

(11) **902861**
(13) **T1**
(22) 16/05/2008
(45) 31/08/2009

(54) **СУВ ПРАШОК КОЈ СОДРЖИ НАТРИУМ ЛЕВОТИРОСКИН И СЕ АПЛИЦИРА ПРЕКУ ИНХАЛАТОР**

(57) 1. Уред кој содржи инхалатор погоден за апликација на мешавина од стабилен сув прашок, наведениот уред содржи мешавина која содржи а) хидрат на натриум левотироксин, б) честички од лактоза, кои содржат лактозаH2O, желатин и скроб од пченка, в) гликолат на натриум скроб, г) магнезиум стеарат, д) силицифициран талк, кој се состои од прочистен талк и колоидален силициум диоксид и ѓ) евентуално лак-боја.

Има уште 37 патентни барања.

(51) **A 61K 31/44,** 31/4439, A 61P 1/04
(21) 2008/148
(30) 0201943 20/06/2002 SE
(96) 19/06/2003 EP 03731333.5
(97) 14/05/2008 EP 1513525
(73) **AstraZeneca AB**
151 85 Sodertalje , SE
(74) БИНПРО ДООЕЛ СКОПЈЕ ул. ''Ленинова'' бр.15а-13, 1000, Скопје
(72) LEHMANN, Anders;
MATTSSON, Jan and
STORMANN, Thomas, M.

(11) **902851**
(13) **T1**
(22) 19/05/2008
(45) 31/08/2009

(54) **УПОТРЕБА НА MGLUR5 АНТАГОНИСТИ ЗА ТРЕТИРАЊЕ НА GERD**

(57) 1. Употреба на антагонист на метаботропски рецептор 5 на глутамат, или негова фармацевтски прифатлива сол или оптички изомер, за производство на медикамент за инхибиција на преодни олабавувања на долниот езофагеален сфинктер (TLESR-и).

Има уште 9 патентни барања.

(51) **C 07D 401/12,** (11) **902874**
A 61K 31/47 (13) **T1**
(21) 2008/151 (22) 20/05/2008
(45) 31/08/2009
(30) 10037310 28/07/2000 DE
(96) 26/07/2001 EP 01969522.0
(97) 16/04/2008 EP 1309585
(73) **AEterna Zentaris GmbH**
Weismullerstrasse 50, D-60314 Frankfurt, DE
(74) Бајалски Димитар, адвокат Ул. Ѓуро Ѓаковиќ бр. 72/1-1 1000 Скопје
(72) GUNTHER, Eckhard;
EMIG, Peter;
REICHERT, Dietmar;
NICKEL, Bernd;
BACHER, Gerald;
BAASNER, Silke and
AUE,Beate

(54) **ДЕРИВАТИ НА НОВЕЛ ИНДОЛ И НИВНАТА ПРИМЕНА КАКО МЕДИКАМЕНТИ**

(57) 1. Деривати на индол со општа формула 1

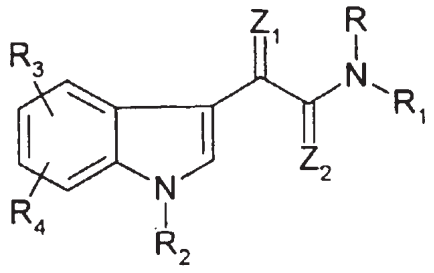

во која

R претставува водород; (C_1-C_6) - алкил со неразгранет ланец или разгранет; (C_1-C_6)- алкил кој е моно- или полисупституиран од арил, кадешто арил радикалот е несупституиран или моно- до пента- од идентични или различни супституенти од групата која се состои од халоген, (C_1-C_6)-алкил, (C_3-C_7) -циклоалкил, карбоксил, (C_1-C_6)-алкокси-карбонил, (C_1-C_6)- алкил со неразгранет ланец или разгранет, кој е супституиран од од еден или повеќе атоми на флуор, хидроксил, (C_1-C_6)-алкокси со неразгранет ланец или разгранет; бензилокси или арил-(C_1-C_6)-алкил, кадешто арил радикалот може да биде несупституиран или моно или пентасупституиран од идентични или различни супституенти од групата која се состои од (C_1-C_6)-алкил, халоген и (C_1-C_6)-алкил со неразгранет ланец или разгранет; кој е супституиран од еден или повеќе атоми на флуор; неразгранет или разгранет (C_1-C_6)-алкокси-(C_1-C_6)- алкил, супституиран или несупституиран арил-(C_1-C_6)-алкоксикарбонил, неразгранет или разгранет (C_1-C_6)-алкоксикарбонил, неразгранет или разгранет (C_1-C_6)-алкилкарбонил, (C_2-C_6)-алкенил, (C_2-C_6)- алкинил, или неразгранет или разгранет цијано-(C1-C6)-алкил;

R_1 претставува 2-, 3-, 4-, 5-, 6-, 7- или 8-квинолил радикал или 2-, 3-, 4-, 5-, 6-, 7- или 8-квинолил-(C_1-C_4)-алкил радикал, кадешто (C_1-C_4)-алкил радикалот може да биде несупституиран или моно- или полисупституиран од идентични или различни супституенти од групата која се состои од (C_1-C_6)-алкил, халоген и оксо (=O) и 2-, 3-, 4-, 5-, 6-, 7- или 8-квинолил радикалот може да биде несупституиран или моно- до хексасупституиран од идентични или различни супституенти од групата која се состои од водород, (C_1-C_6)-алкил, халоген, нитро, амино, моно-(C_1-C_6)-алкиламино, N, N-di-(C_1-C_6)-алкиламино, хидроксил, (C_1-C_6)-алкокси, (C_6-C_{14})-арил- (C_1-C_6)-алкокси карбоксил, (C_1-C_6)-алкоксикарбонил, (C_1-C_6)-алкоксикарбониламино или (C_1-C_6)-алкил кој е моно- или полисупституиран од халоген, (C_6-C_{14})-арил и (C_6-C_{14})-арил-(C_1-C_6)-алкил, освен (C_1-C_6)-алкил-, халоген-, нитро-, амино- и (C_1-C_6)-алкиламино-супституиран или несупституиран 2-, 3-, 4- и 8-квинолил и 2-, 3- и 4-квинолилметил во кој атомите на прстенестиот јаглен на пиридилметилната половина се несупституирани или супституирани од (C_1-C_6)-алкил, (C_1-C_6)-алкокси, нитро, амино и (C_1-C_6)-алкоксикарбониламино;

R_2 претставува водород, (C_1-C_6)-алкил, (C_1-C_6)-алкил кој е моно- или полисупституиран од халоген, (C_1-C_6)-алкил кој е моно- или полисупституиран од фенил, кадешто фенил радикалот може да биде несупституиран или моно- до пентасупституиран од идентични или различни супституенти од група која се состои од халоген, (C_1-C_6)-алкил, (C_3-C_7)-циклоалкил, карбоксил, (C_1-C_6)-алкоксикарбонил, (C_1-C_6)-алкил кој е моно- или полисупституиран од халоген, хидроксил, (C_1-C_6)-алкокси, фенил-(C_1-C_6)-алкокси, нитро, амино, моно-(C_1-C_6)-алкиламино, ди-(C_1-C_6)-алкиламино, моно-(C_3-$_6$)-циклоалкиламино, ди-(C_3-$_6$)-циклоалкиламино, (C_1-C_6)-ациламино, фенил-(C_1-C_6)-алкиламино, арилкарбониламино, хетероарилкарбонил-амино, (C_1-C_6)-алкилсулфонамидо,арилсул фониламидо, малеинимидо, сукцинимидо, фталимидо, бензилокси-карбониламино (Z-амино), терт-бутоксикарбониламино (BOC-амино), 9-флуоренил- метоксикарбониламино (Fmoc-амино), трифенилметиламино (Tr-амино), 2-(4'-пиридил)-етоксикарбониламино (Pyoc-амино), дифенилметилсилиламино (DPMS-амино), од -NH-CH_2-COOH; -NH-CH(CH_3)-COOH; (CH_3)$_2$ CH-CH_2-CH_2-CH(NH-)-COOH; H_3C-CH_2-CH(CH_3)-CH(NH-)-COOH;HOH_2C-CH(NH-)-COOH; фенил-CH_2-CH (NH-)-COOH; (4-имидазолил)-CH_2-CH (NH-)- COOH; HN=C (NH_2)- NH- (CH_2)$_3$-CH (NH-)-COOH; H_2N-(CH_2)$_4$-CH(NH-)-COOH; H_2N-CO-CH_2-CH(NH-); HOOC-(CH_2)$_2$-CH(NH-)-COOH;

2-, 3-, 4-, 5-, 6-, 7- и 8-квинолил- (C_1-C_6)- алкил радикал, кадешто 2-, 3-, 4-, 5-, 6-, 7- и 8-квинолил радикалот може да биде несупституиран или моно- до хексасупституиран од идентични или различни супституенти од групата која се состои од халоген, (C_1-C_4)- алкил или (C_1-C_4)- алкокси;

2-, 3- и 4-пиридил-(C_1-C_6)- алкил радикал, кадешто 2-, 3- и 4-пиридил радикалот може да биде несупституиран или моно- до тетрасупституиран

од идентични или различни супституенти од групата која се состои од халоген, (C_1-C_4)- алкил и (C_1-C_4)- алкокси; арилкарбонил радикал, кадешто арил радикалот може да биде несупституиран или моно- до пентасупституиран од идентични или различни супституенти од групата која се состои од халоген, (C_1-C_6)- алкил, (C_3-C_7)- циклоалкил, карбоксил, цијано, (C_1-C_6)- алкоксикарбонил, (C_1-C_6)- алкил кој е моно- или полисупституиран од атоми на флуор, хидроксил, (C_1-C_4)- алкокси, арил-(C_1-C_4)- алкокси;

R_3 и R_4 може да се прикачат кон атомите на индол јаглен C-2, C-4, C-5, C-6 или C-7 и независно еден од друг означуваат водород, хидроксил, (C_1-C_6)- алкил, (C_3-C_7)- циклоалкил, (C_1-C_6)- алкилкарбонил, (C1-C6)- алкокси, халоген, арил-(C_1-C_4)- алкокси, нитро, амино, моно-(C_1-C_4)- алкиламино, ди-(C_1-C_4)- алкиламино, (C_1-C_6)- алкоксикарбониламино, (C_1-C_6)- алкоксикарбониламино-(C_1-C_6)- алкил, цијано, неразгранет или разгранет цијано-(C_1-C_6)- алкил, карбоксил, (C_1-C_4)- алкоксикарбонил, (C_1-C_4)- алкил кој е супституиран од еден или повеќе атоми на флуор, карбокси-(C_1-C_6)- алкил или (C_1-C_6)- алкоксикарбонил-(C_1-C_6)- алкил;

Z_1 претставува кислород или сулфур или заедно прикачени водород и хидроксил;

Z_2 претставува кислород или сулфур,нивните тавтомери, стереоизомери, вклучително диасте–реоизомери и енантиомери, и нивни физолошки прифатливи соли.

Има уште 6 патентни барања.

(51) **A 61K 39/39,** 39/02, 39/102, 39/12
(11) **902853**
(13) **T1**
(21) 2008/152
(22) 21/05/2008
(45) 31/08/2009
(30) 20030490345P 24/07/2003 US
(96) 26/07/2004 EP 04779201.5
(97) 23/04/2008 EP 1651265
(73) **Merial Limited**
3239 Satellite Blvd. Duluth, GA 30096, US
(74) БЕРИН Д.О.О. СКОПЈЕ ул."Јани Лукровски" 5/1/32, 1000, Скопје
(72) PARISOT, Alexis Guy Andre;
DES GOUILLES-BLECHET, Stephanie Marie-Catherine;
NORDGREN, Robert M. and
CHARREYRE, Catherine
(54) **ФОРМУЛАЦИИ ЗА ВАКЦИНИ КОИШТО СОДРЖАТ МАСЛО ВО ВОДА ЕМУЛЗИИ**

(57) 1. Состав на вакцина којашто содржи инјектабилна масло-вода (М/В) емулзија, којашто содржи:

(i) воден раствор којшто содржи барем еден имуноген;

(ii) минерално масло;

(iii) нејонски липофилен сурфактант;

(iv) нејонски хидрофилен сурфактант којшто има високо хидрофилен-липофилен баланс (HLB) вредност поголема од 13 и помала од 40; и

(v) нејонски хидрофилен сурфактант којшто има низок хидрофилно-липофилен баланс (HLB) вредност помеѓу 9 и 13.

Има уште 33 патентни барања.

Слика 1

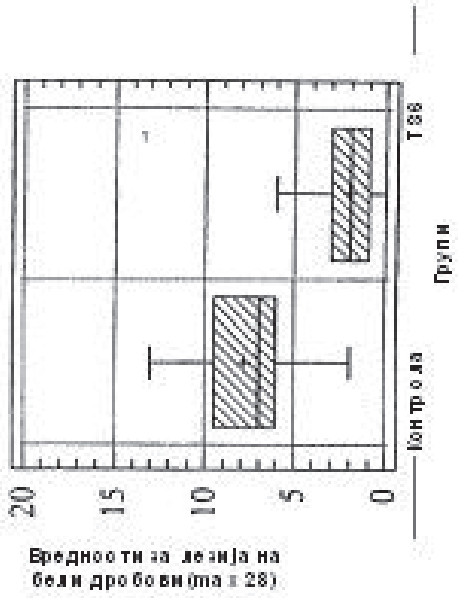

(51) **H 05B 3/34,**
B 60N 2/56
(21) 2008/153
(11) **902875**
(13) **T1**
(22) 21/05/2008
(45) 31/08/2009
(30) 102004056737 24/11/2004 DE
(96) 23/11/2005 EP 05825172.9
(97) 28/05/2008 EP 1815717
(73) **Kufner Textilwerke GmbH**
Irschenhauser Strasse 10, 81379 Munchen, DE
(74) БИНСО Д.О.О. СКОПЈЕ ул. „Народен фронт" 7/4 П.О. Бокс 768, 1000, Скопје
(72) VOIGT, Andreas and
KLEMM, Brigitte
(54) **МЕТОДА ЗА ПРОИЗВОДСТВО НА ТЕКСТИЛЕН ЕЛЕМЕНТ ЗА ГРЕЕЊЕ ПОВРШИНИ**

(57) 1. Метода за производство на грејно тело за греење на горни површини од текстил, посебно за греење на седиштата во возилата основен материјал non woven, на пример флизелин како т.н. non woven материјал во вид на плетиво што поминува низ него во едно или истото дупче (место) и барем делумно дејствува како грејна скала со синџир од конци кои се поставуваат како грејна скала, а допирната контактна скала се состои од напречно поставени конци или нивни групи, во растојанија едни спрема други, така што грејната и контактната скала се интегрален составен дел на основниот материјал.

Има уште 8 патентни барања.

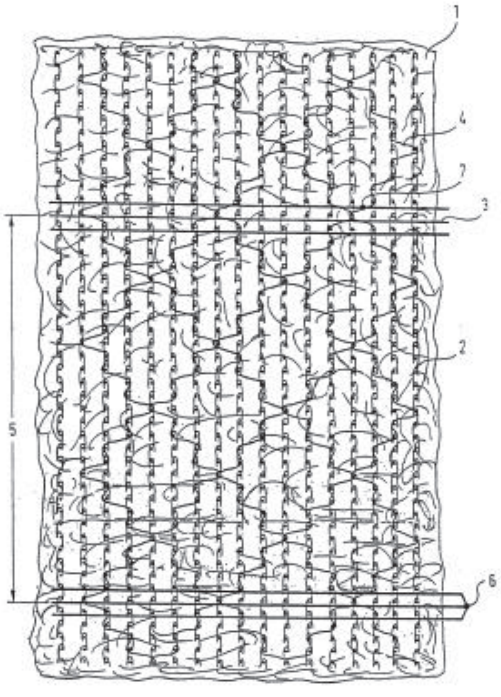

Сл.1

(51) **A 61K 47/48,** 51/10

(11) **902848**

(13) **T1**

(21) 2008/158

(22) 22/05/2008

(45) 31/08/2009

(30) 2002RM00128 08/03/2002 IT

(96) 06/03/2003 EP 03712655.4

(97) 21/05/2008 EP 1482981

(73) **SIGMA-TAU Industrie Farmaceutiche Riunite S.p.A.**

Viale Shakespeare 47, 00144 Roma, IT

(74) БЕРИН Д.О.О. СКОПЈЕ ул."Јани Лукровски" 5/1/32, 1000, Скопје

(72) De santis, Rita;

Lindstedt, Ragnar and

Nuzzolo, Carlo Antonio

(54) **АВИДИН ДИМЕРИ ЕФЕКТИВНИ ВО ПОКАЧУВАЊЕ НА КОНЦЕНТРАЦИЈАТА НА РАДИОАКТИВЕН БИОТИН ВО ПРЕТАРГЕТИ–РАЧКА РАДИОИМУНОТЕРАПИЈА**

(57) 1. Авидин димер, во којшто две молекули на авидин се врзани преку -NH2 групи со помош на суберат.

Има уште 17 патентни барања.

Слика 1

Одвојување на Диавидин 1, 2 и 3 со гел филтрација

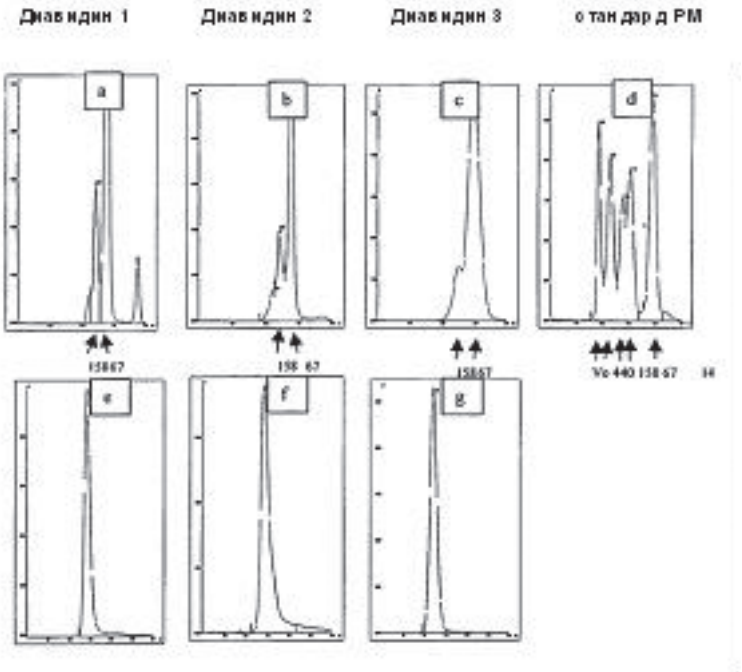

(51) **C 12N 9/78,**
A 61K 38/50
(21) 2008/161
(11) **902849**
(13) **T1**
(22) 28/05/2008
(45) 31/08/2009
(30) 1998RM00103 20/02/1998 IT
(96) 13/10/1998 EP98950301.6
(97) 09/04/2008 EP1058725
(73) **ACTIAL Farmaceutica Lda.**
Rua dos Ferreiros, 260, Funchal (Madeira) 9000-082, PT
(74) БЕРИН Д.О.О. СКОПЈЕ ул."Јани Лукровски" 5/1/32, 1000, Скопје
(72) DE SIMONE, Claudio

(54) **УПОТРЕБА НА БАКТЕРИЈА ИМПРЕГНИРАНА СО АРГИНИН ДЕИМИНАЗА ЗА ИНДУЦИРАЊЕ АПОПТОЗА И/ИЛИ РЕДУЦИРАЊЕ НА ИНФЛАМАТОРНА РЕАКЦИЈА И ФАРМА–ЦЕВТСКИ ИЛИ ДИЕТЕТСКИ СОСТАВИ КОИШТО СОДРЖАТ ТАКВА БАКТЕРИЈА**

(57) 1. Вид на млечна бактерија Lactobacillus brevis CD2 депонирана во DSM - Deutsche Sammlung von Mikroorganismen und Zellkulturen GmbH, Brunswick, Германија, под приемен број DSM 11988.

Има уште 10 патентни барања.

(51) **A 61K 31/495,**
A 61P 37/00
(21) 2008/164
(11) **902850**
(13) **T1**
(22) 30/05/2008
(45) 31/08/2009
(30) 20020080064 03/12/2002 EP
(96) 26/05/2003 EP03732466.2
(97) 28/05/2008 EP1569650
(73) **UCB FARCHIM S.A.**
Z.I. Planchy de la Croix Blanche, 10 C.P. 411, 1630 Bulle, CH
(74) БЕРИН Д.О.О. СКОПЈЕ ул."Јани Лукровски" 5/1/32, 1000, Скопје
(72) REVIRRON, Christophe

(54) **УПОТРЕБА НА ЛЕВОЦЕТИРИЗИН ЗА ЛЕКУВАЊЕ ПОСТОЈАН АЛЕРГИСКИ РИНИТИС**

(57) 1. Употреба на левоцетиризин или негова фармацевтски прифатлива сол за подготовка на лек наменет за лекување постојан алергиски ринитис или за намалување на симптоми од постојан алергиски ринитис и подобрување на квалитетот на животот.

Има уште 7 патентни барања.

(51) **C 07D 401/06,** (11) **902876**
A 61K 31/4184, (13) **T1**
A 61P 11/00, 31/12, (22) 02/06/2008
C 07D 413/14 (45) 31/08/2009
(21) 2008/166
(30) 20030104810 18/12/2003 EP;
20040105312 26/10/2004 EP and
20040567182P 30/04/2004 US
(96) 20/12/2004 EP04817576.4
(97) 12/03/2008 EP1697345
(73) **Tibotec Pharmaceuticals Ltd.**
Eastgate Village Eastgate Little Island, Co Cork, IE
(74) БИНПРО ДООЕЛ СКОПЈЕ ул. ''Ленинова'' бр.15а-13, 1000, Скопје
(72) ANDRIES, Koenraad, Jozef, Lodewijk;
BONFANTI, Jean-Francois;
FORTIN, Jerome, Michel, Claude;
MULLER, Philippe;
DOUBLET, Frederic, Marc, Maurice;
MEYER, Christophe;
WILLEBRORDS, Rudy, Edmond;
GEVERS, Tom, Valerius, Josepha and
TIMMERMAN, Philip, Maria, Martha, Bern

(54) **БЕНЗИМИДАЗОЛИ КОИ СОДРЖАТ МОРФОЛИНИЛ КАКО ИНХИБИТОРИ НА РЕПЛИКАЦИЈАТА НА РЕСПИРАТОРНИОТ SYNCYTIAL ВИРУС**

(57) 1. Соединение со формулата

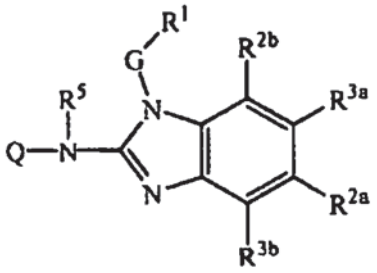

(I)

негов N-оксид, адитивна сол, кватернарен амин, метален комплекс, или стереохемиска изомерна форма; ***назначено со тоа што***

G е директна врска или C_{1-10}алкандиил, евентуално супституиран со еден или повеќе супституенти независно одбрани од групата на супституенти која се состои од хидрокси, C_{1-6}алкилокси, Ar^1C_{1-6}алкилокси, C_{1-6}алкилтио, Ar^1C_{1-6}алкилтио, $HO(-CH_2-CH_2-O)_n-$, C_{1-6}алкилокси$(-CH_2-CH_2-O)_n-$ или Ar^1C_{1-6}алкилокси$(-CH_2-CH_2-O)_n-$;

R^1 е Ar^1 или моноцикличен или полицикличен хетероцикл кој е одбран од пиперидинил, пиперазинил, пиридил, пиразинил, пиридазинил, пиримидинил, фуранил, тетрахидрофуранил, тиенил, пиролил, тиазолил, оксазолил, имидазолил, изотиазолил, пиразолил, изоксазолил, оксадиазолил, хинолинил, хиноксалинил, бензофуранил, бензотиенил, бензимидазолил, бензоксазолил, бензтиазолил, пиридопиридил, нафтиридинил, 1H-имидазо[4,5-b]пиридинил, 3H-имидазо[4,5-b]пиридинил, имидазо[1,2-a] пиридинил, 2,3-дихидро-1,4-диоксино[2,3-b] пиридинил или радикал со формулата

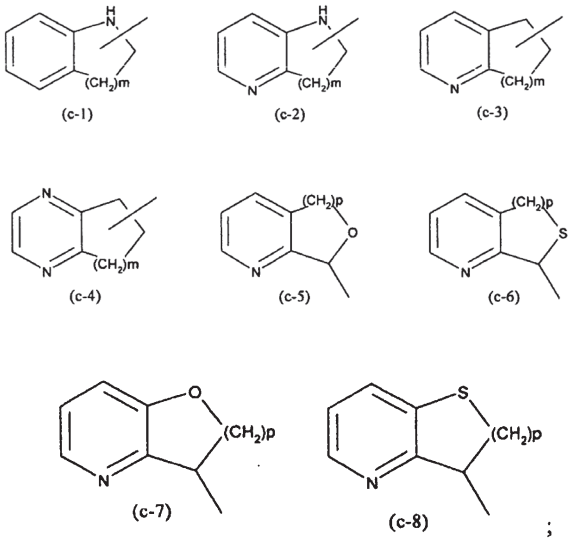

каде што секој од наведените моноциклични или бициклични хетероцикли може евентуално да бидат супституирани со 1 или каде е можно повеќе, како на пример 2, 3, 4 или 5, супституенти независно одбрани од групата на супституенти која се состои од хало, хидрокси, амино, циано, карбоксил, C_{1-6}алкил, C_{1-6}алкилокси, C_{1-6} алкилтио, C_{1-6}алкилоксиС$_{1-6}$алкил, Ar^1, Ar^1C_{1-6} алкил, $A^{r1}C_{1-6}$алкилокси, хидроксиС1-6алкил, моно- или ди(C_{1-6}алкил)амино, моно- или ди(C_{1-6} алкил)аминоС$_{1-6}$алкил, полихалоС$_{1-6}$алкил, C_{1-6} алкилкарбониламино, C_{1-6}алкил-SO_2-NR^{5c}-, A^{r1}-SO_2-NR^{5c}-, C_{1-6}алкилоксикарбонил, -C(=O)-$NR^{5c}R^{5d}$, $HO(-CH_2-CH_2-O)_n-$, хало$(-CH_2-CH_2-O)_n-$, C_{1-6}алкилокси$(-CH2-CH2-O)_n-$, $A^{r1}C_{1-6}$алкилокси $(-CH_2-CH_2-O)_n-$ и моно- или ди(C_{1-6}алкил)амино $(-CH_2-CH_2-O)_n$;

секое n независно е 1, 2, 3 или 4;

секое m независно е 1 или 2;

секое p независно е 1 или 2;

секое t независно е 0, 1 или 2;

Q е R^7, пиролидинил супституиран со R^7, пиперидинил супституиран со R^7 или хомопиперидинил супституиран со R^7 каде што

R^7 е C_{1-6}алкил супституиран со хетероцикл или R^7 е C_{1-6}алкил супституиран и со радикал $-OR^8$ и хетероцикл, каде што наведениот хетероцикл е одбран од групата која се состои од оксазолидин, тиазолидин, 1-оксо-тиазолидин, 1,1-диоксотиазолидин, морфолинил, тиоморфолинил, 1-оксо-тиоморфолинил, 1,1-диоксотиоморфолинил, хексахидрооксазепин, хексахидротиазепин, 1-оксо-хексахидротиазепин,

1,1-диоксохексахидротиазепин, каде што секој од наведените хетероцикли може евентуално да е супституиран со еден или два супституенти одбрани од групата која се состои од C_{1-6}алкил, хидроксиС$_{1-6}$алкил, аминокарбо-нилС$_{1-6}$алкил, хидрокси, карбоксил, C_{1-6}алкилоксикарбонил, аминокарбонил, моно- или ди(C_{1-4}алкил) аминокарбонил, C_{1-4}алкилкарбонил амино, аминосулфонил и моно- или ди(C_{1-4}алкил)амино–сулфонил;

R^8 е водород, C_{1-6}алкил или $A^{r1}C_{1-6}$алкил;

едно од R^{2a} е R^{3a} е одбрано од хало, евентуално моно- или полисупституиран C_{1-6}алкил, евентуално моно- или полисупституиран C_{2-6}алкенил, нитро, хидрокси, A^{r2}, N($R^{4a}R^{4b}$), N($R^{4a}R^{4b}$)сулфонил, N($R^{4a}R^{4b}$)карбонил, C_{1-6}алкилокси, Ar^2окси, Ar^2 C_{1-6}алкилокси, карбоксил, C_{1-6}алкилоксикарбонил, или -C(=Z)A^{r2}; и другото од R^{2a} и R^{3a} е водород; каде што

- =Z е =O, =CH-C(=O)-N$R^{5a}R^{5b}$, =CH2, =CH-C_{1-6} алкил, =N-OH или =N-O-C_{1-6}алкил; и

- евентуалните супституенти на C_{1-6}алкил и C_{2-6} алкенил може да бидат исти или различни едно во однос на друго, и се секое независно одбрани од групата на супституенти кои се состојат од хидрокси, циано, хало, нитро, N($R^{4a}R^{4b}$), N($R^{4a}R^{4b}$) сулфонил, Het, A^{r2}, C_{1-6}алкилокси, C_{1-6}алкил-S(=O)t, Ar^2окси, Ar^2-S(=O), Ar^2C_{1-6}алкилокси, Ar^2C_{1-6}алкил-S(=O)t Het-окси, Het-S(=O)t, HetC_{1-6} алкилокси, HetC_{1-6}алкил-S(=O), карбоксил, C_{1-6}ал–килоксикарбонил, и -C(=Z)Ar^2;

во случај R^{2a} да е различно од водород тогаш R^{2b} е водород, C_{1-6}алкил или халоген и R^{3b} е водород;

во случај R^{3a} да е различно од водород тогаш R^{3b} е водород, C_{1-6}алкил или халоген и R^{2b} е водород;

R^{4a} и R^{4b} може да се исти или може да се различни едно во однос на друго, и се секое одбрано од групата на супституенти која се состои од водород, C_{1-6}алкил, Ar^2C_{1-6}алкил, (Ar^2) (хидрокси)C_{1-6}алкил, Het-C_{1-6}алкил, хидрокси C_{1-6}алкил, моно- и ди-(C_{1-6}алкилокси)C_{1-6}алкил, (хидроксиС$_{1-6}$алкил)окси C_{1-6}алкил, (Ar^1C_{1-6} алкилокси)(хидрокси) C_{1-6}алкил, Ar^1окси-C_{1-6} алкил, (Ar^1окси)(хидрокси)- C_{1-6}алкил, аминоС$_{1-6}$ алкил, моно- и ди-(C_{1-6}алкил)аминоС$_{1-6}$алкил, карбоксил C_{1-6}алкил, C_{1-6}алкилоксикарбонилС$_{1-6}$ алкил, аминокарбонилС$_{1-6}$алкил, моно- или ди(C_{1-6}алкил)аминокарбонилС$_{1-6}$алкил, C_{1-6} алкилкарбонилС$_{1-6}$алкил, (C_{1-4}алкилокси)2P(=O)-C_{1-6}алкил, (C_{1-4}алкилокси)2P(=O)-O-C_{1-6} алкил, аминосулфонил- C_{1-6}алкил, моно- и ди(C_{1-6}алкил)аминосулфонил-C_{1-6}алкил, C_{1-6} алкилкарбонил, A^{r2}карбонил, Het-карбонил, Ar^2C_{1-6} алкилкарбонил, Het-C_{1-6} алкилкарбонил, C_{1-6} алкилсулфонил, аминосулфонил, моно- и ди (C_{1-6} алкил)аминосулфонил, Ar^2сулфонил, Ar^2C_{1-6} алкилсулфонил, Ar^2, Het, Het-сулфонил, HetC_{1-6} алкил-сулфонил;

R^5 е водород или C_{1-6}алкил;

R^{5a} и R^{5b} може да се исти или може да се различни едно во однос на друго, и се секое независно водород или C_{1-6}алкил; или

R^{5a} и R^{5b} земени заедно може да формираат бивалентен радикал со формулата -$(CH_2)_5$- каде што s е 4 или 5;

R^{5c} и R^{5d} може да се исти или може да се различни едно во однос на друго, и се секое независно водород или C_{1-6}алкил; или

R^{5c} и R^{5d} земени заедно може да формираат бивалентен радикал со формулата -$(CH_2)_5$- каде што s е 4 или 5;

Ar^1 е фенил или фенил супституиран со 1 или повеќе, како на пример 2, 3 или 4, супституенти одбрани од хало, хидрокси, C_{1-6}алкил, хидроксиС$_{1-6}$алкил, полихалоС1-6алкил, и C_{1-6} алкилокси;

Ar^2 е фенил, фенил анелиран со C_{5-7}циклоалкил, или фенил супституиран со 1 или повеќе, како на пример 2, 3, 4 или 5, супституенти одбрани од хало, циано, C_{1-6}алкил, Het-C_{1-6}алкил, Ar^1-C_{1-6} алкил, цианоС$_{1-6}$алкил, C_{2-6}алкенил, циано C_{2-6} алкенил, R^{6b}-O-C_{3-6}алкенил, C_{2-6}алкинил, цианоС$_{2-6}$ алкинил, R^{6b}-O-C_{3-6}алкинил, Ar^1, Het, R^{6b}-O-, R^{6b}-S-, R^{6c}-SO-, R^{6c}-SO_2-, R^{6b}-O-C_{1-6}алкил-SO_2-, N($R^{6a}R^{6b}$), полихало-C_{1-6}алкил, полихалоС$_{1-6}$алкилокси, полихалоС$_{1-6}$алкилтио, R^{6c}-C(=O)-, R^{6c}-O-C(=O)-, N($R^{6a}R^{6b}$)-C(=O)-, R^{6b}-O-C_{1-10}алкил, R^{6b}-S-C_{1-6}алкил, R^{6c}-S(=O)$_2$-C_{1-6}алкил, N($R^{6a}R^{6b}$)-C_{1-6}алкил, R6c-C(=O)-C_{1-6}алкил, R^{6b}-O-C(=O)-C_{1-6}алкил, N($R^{6a}R^{6b}$)-C(=O)-C_{1-6}алкил, R^{6c}-C(=O)-NR^{6b}, R^{6c}-C(=O)-O-, R^{6c}-C(=O)-NR^{6b}-C_{1-6}алкил, R^{6c}-C(=O)-O-C_{1-6}алкил, N($R^{6a}R^{6b}$)-S(=O)$_2$-, H_2N, C(=NH)-;

R^{6a} е водород, C_{1-6}алкил, Ar^1, Ar^1C^{1-6}алкил, C_{1-6}алкилкарбонил, Ar^1карбонил, Ar^1C_{1-6} алкилкарбонил, C_{1-6}алкилсулфонил, Ar^1сулфонил, Ar^1C_{1-6}алкилсулфонил, C_{1-6}алкилоксиС$_{1-6}$алкил, аминоС$_{1-6}$алкил, моно- или ди(C_{1-6}алкил) аминоС$_{1-6}$алкил, хидроксиС$_{1-6}$алкил, (карбоксил)-C_{1-6}алкил, (C_{1-6}алкилоксикарбонил)-C_{1-6}алкил, аминокарбонилС$_{1-6}$алкил, моно- и ди(C_{1-6}алкил) аминокарбонилС$_{1-6}$алкил, аминосулфонил-C_{1-6} алкил, моно- и ди(C_{1-6}алкил)аминосулфонил-C_{1-6} алкил, Het, Het-C_{1-6}алкил, Het-карбонил, Het-сулфонил, Het-C_{1-6}алкилкарбонил;

R^{6b} е водород, C_{1-6}алкил, Ar^1 или Ar^1C_{1-6}алкил;

R^{6c} е C_{1-6}алкил, Ar^1 или Ar1C_{1-6}алкил;

Het е хетероцикл кој е одбран од тетрахидрофуранил, тетрахидротиенил, пиролидинил, пиролидинонил, фуранил, тиенил, пиролил, тиазолил, оксазолил, имидазолил, изотиазолил, пиразолил, изоксазолил, окса–диазолил, тиадиазолил, пиперидинил, хомопиперидинил, пиперазинил, морфолинил, пиридил, пиразинил, пиридазинил, пиримидинил, тетрахидрохинолинил, хинолинил, изохинолинил, бензодиоксанил, бензодиоксолил, индолил, секој од наведените хетероцикли може евентуално да е супституиран со оксо, амино, Ar^1, C_{1-4}алкил, аминоС$_{1-4}$алкил, Ar^1C_{1-4}алкил, моно- или ди (C_{1-6} алкил), аминоС$_{1-6}$алкил, моно- или ди(C_{1-6}алкил) амино, (хидроксиС$_{1-6}$алкил)амино, и евентуално понатаму со еден или два C_{1-4}алкил радикали.

Има уште 30 патентни барања.

(51) **C 07K 7/56,** (11) **902856**
C 12P 21/06 (13) **T1**
(21) 2008/168 (22) 03/06/2008
(45) 31/08/2009
(30) 200410060750 15/12/2004 DE
(96) 13/12/2005 EP05819403.6
(97) 07/05/2008 EP1828228
(73) **Aventis Pharma Deutschland GmbH**
Bruningstrasse 50, 65929 Frankfurt am Main, DE
(74) БИНСО Д.О.О. СКОПЈЕ ул. „Народен фронт" 7/4 П.О. Бокс 768, 1000, Скопје
(72) DECKER, Heinrich;
EHLERS, Eberhard;
RISSOM, Sebastian;
SEIDEL, Guido and
OLLIGER, Reiner

(54) **МЕТОДА ЗА ДЕАЦИЛАЦИЈА НА ЛИПОПЕПТИДИ**

(57) 1. Метода за ензимско расцепување на страничен ланец на N-ацил од липопептиди, за добивање на соодветен нуклеус, која опфаќа:

а) липопептидот се подготвува по пат на ферментација, при што липопептидот се врзува со клетките на биомасата, а биомасата се отстранува со прилепениот липопептид,

б) биомасата со прилепениот липопептид од етапа (а) повторно се спушта во воден систем,

в) во суспензијата на биомаса од етапа (b) се додава соодветна деацилаза во растворена или цврста форма, со што се формира соодветниот нуклеус и

г) нуклеусот може да се изолира и прочисти,

назначена со тоа што липопептидот којшто е добиен по пат на ферментација во етапата (а), по завршувањето на ферментацијата се доведува во реакција, како клеточно врзана биомаса без додатно прочистување од етапа (в), директно со деацилаза, со што ланецот на N-ацил којшто е поврзан со амидна врска, се расцепува.

Има уште 11 патентни барања.

(51) **C 07D 209/46,** (11) **902857**
C 07C 233/66 (13) **T1**
(21) 2008/169 (22) 03/06/2008
(45) 31/08/2009
(30) 20031056717 02/12/2003 DE
(96) 19/11/2004 EP04803188.4
(97) 14/05/2008 EP1692105
(73) **Aventis Pharma Deutschland GmbH**
Bruningstrasse 50, 65929 Frankfurt am Main, DE
(74) БИНСО Д.О.О. СКОПЈЕ ул. „Народен фронт" 7/4 П.О. Бокс 768, 1000, Скопје
(72) KLEEMANN, Heinz-Werner;
HANNA, Reda;
SCHUBERT, Gerrit;
RIEKE-ZAPP, Joerg;
KEIL, Johannes;
HUANG, Bao-Guo;
WU, Xiao-Dong and
GOURAUD, Yves

(54) **МЕТОДА ЗА ДОБИВАЊЕ ДЕРИВАТИ НА (3-ОКСО-2,3-ДИХИДРО-1Н-ИЗОИНДОЛ-1-ИЛ) АЦЕТИЛГВАНИДИН**

(57) 1. Постапка за добивање на соединенија со формулата (I):

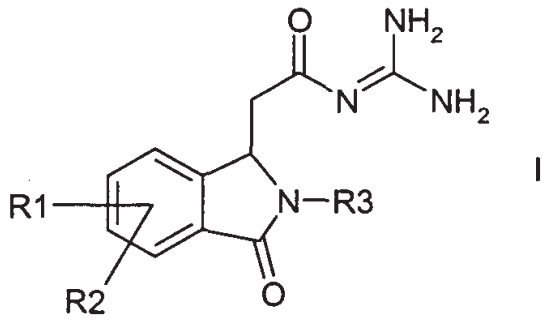

I

каде што:

R1 и R2 се, независно еден од друг, водород, F, Cl, трифлуорометокси, 2,2,2-трифлуороетокси, трифлуорометил, 2,2,2-трифлуороетил или алкил со 1, 2, 3 или 4 атоми на јаглерод;

R3 е Alk-R4 или трифлуорометил;

Alk е алкил со 1, 2, 3 или 4 атоми на јаглерод;

R4 е водород, трифлуорометил или циклоалкил со 3, 4, 5, 6 или 7 атоми на јаглерод;

и нивни соли;

назначена со тоа што опфаќа:

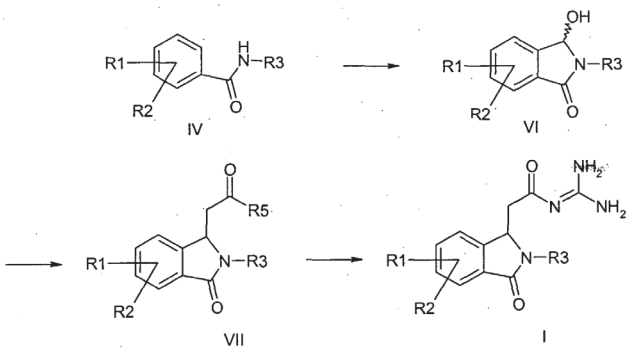

а) формулирање на амидот со формулата (IV), а потоа циклизација на соединението со формулата (VI);

б) реакција на соединението со формулата (VI) со алкоксикарбонилметилентрифенилфосфоран, со 1-алкокси-1-триметилсилоксиетилен или со триалкил фосфоноацетат, со што се добива соединението со формулата (VII); и

в) реакција на соединението со формулата (VII) со гванидин, со што се добива соединението со формулата (I),

каде што, во соединенијата со формулите (IV), (VI) и (VII),

R1 до R3 се, независно еден од друг, како што е дефинирано во формулата (I) и

R5 е алкокси со 1, 2, 3 или 4 атоми на јаглерод;

и нивни соли.

Има уште 22 патентни барања.

(51) **C 07D 457/06**

(11) **902847**

(13) **T1**

(21) 2008/170

(22) 05/06/2008

(45) 31/08/2009

(30) 20040009785 30/04/2004 GB

(96) 29/04/2005 EP05252709.0

(97) 07/05/2008 EP1591445

(73) **Resolution Chemicals Limited**

Stevenage, Hertfordshire SG1 4QT, GB

(74) ЖИВКО МИЈАТОВИЌ АНД ПАРТНЕРС ДООЕЛ СКОПЈЕ

ул. Даме Груев бр. 3/2-11 1000 Скопје

(72) Greenwood Alan;

McHattie Derek;

Bhatarah Parveen and

Gamble Mark

(54) **ПОДГОТОВКА НА КАБЕРГОЛИНСКА ФОРМА I И СОЛВАТ ОД ТОА**

(57) 1. Метода за подготовка на каберголинска форма I, која се состои од солват на каберголин и етилбензол, кој незадолжително понатаму содржи n-хептан и обезбедува форма I од овој солват.

Има уште 25 патентни барања.

(51) **C 07D 209/12,** (11) **902878**
A 61K 31/495, (13) **T1**
C 07D 209/14, 215/22, (22) 09/06/2008
217/16, 295/06 (45) 31/08/2009
(21) 2008/171
(30) 19990001887 30/12/1999 DK
(96) 22/12/2000 EP04007739.8
(97) 14/05/2008 EP1464641
(73) **H. LUNDBECK A/S**
Ottiliavej 9, DK-2500 Valby-Copenhagen, DK
(74) ТОНЕВСКИ ДРАГАН, АДВОКАТ
бул. "Кочо Рацин" бр. 14/4 - 13, 1000 Скопје
(72) BANG-ANDERSEN, Benny;
KEHLER, Jan and
FELDING, Jakob

(54) **ДЕРИВАТИ НА 4-ФЕНИЛ-1-ПИПЕРАЗИНИЛ,-ПИПЕРИДИНИЛ И -ТЕТРАХИДРОПИРИДИЛ**

(57) 1. Халоген заменет со дериват на 4-фенил-1-пиперазинил од формулата I

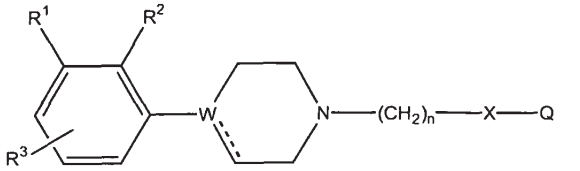

(I)

каде што W е C, CH или N, и испрекинатата линија што произлегува од W претставува врска кога W е C и не е врска кога W е N или CH, R^1 и R^2 и двата се атоми на халоген, R^3 е одбран од хидроген, халоген, C_{1-6}-алкил, C_{2-6}-алкенил, C_{2-6}-алкинил, трифлуорометил, C_{1-6}-алкокси, арилокси, хидрокси, хидрокси, амино, C_{1-6}-алкиламино, ди(C_{1-6}-алкил)амино, азот и цијан

n е 2,3,4 или 5,

X е CO и

Q е група од формула

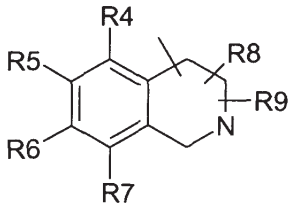

кадешто R^4, R^5, R^6, R^7, R^8 и R^9 се независно одбрани од хидроген, халоген, трифлуорометил, азот, цијан, C_{1-6}-алкил, C_{2-6}-алкенил, C_{2-6}-алкинил, C_{1-6}-алкокси, C_{1-6}-алкилтио, C_{1-6}-алкилсулфонил, хидрокси, хидрокси-C_{1-6} алкил, C_{1-6}-алкиламино, ди(C_{1-6}-алкил)амино, ацил, аминокарбонил, C_{1-6}-алкиламинокарбонил и ди(C_{1-6}-алкил)аминокарбонил, и кој било од нивните енантиомери и киселински додатоци на сол од тоа.

Има уште 6 патентни барања.

(51) **G 01J 5/04**
(11) **902843**
(13) **T1**
(21) 2008/204
(22) 15/07/2008
(45) 31/08/2009
(30) 2001MI02278 30/10/2001 IT
(96) 29/10/2002 EP02787525.1
(97) 23/04/2008 EP1440298
(73) **Tenova S.p.A.**
Via Monte Rosa 93, 20149 Milano, IT
(74) БЕРИН Д.О.О. СКОПЈЕ ул."Јани Лукровски" 5/1/32, 1000, Скопје
(72) MEMOLI, Francesco and
KOSTER, Volkwin, Werner

(54) **УРЕД И ПОСТАПКА ЗА ДИСКРЕТНО И КОНТИНУИРАНО МЕРЕЊЕ НА ТЕМПЕРАТУРАТА НА РАСТОПЕН МЕТАЛ ВО ПЕЧКА ЗА ТОПЕЊЕ ИЛИ ПРИЕМЕН УРЕД ЗА НЕГОВО ПРОИЗВОДСТВО ИЛИ ОБРАБОТКА**

(57) 1. Уред (10) за континуирано мерење на температурата на растопен метал во печка за топење или во приемен уред за негово производство и обработка, содржи инструмент за топлинска анализа (14) поставен во цилиндар (12) којшто издувува инертен гас и/или компресиран воздух под висок притисок кон површина на метална згура (18) на печката за топење или приемниот уред (20) ***се карактеризира со тоа што*** во внатрешноста на споменатиот цилиндар вклучува цевна структура (11), во која што низ потпорен дел (15), е вметнат споменатиот инструмент за топлинска анализа (14) и со тоа што конвергентниот и дивергентниот млазник (22) е монтиран во спомената цевкаста структура (11), во предниот дел од инструментот за топлинска анализа (14) со цел издувување на суперсоничен млаз на компактен инертен гас.

Има уште 10 патентни барања.

СЛИКА 1
Претходна состојба

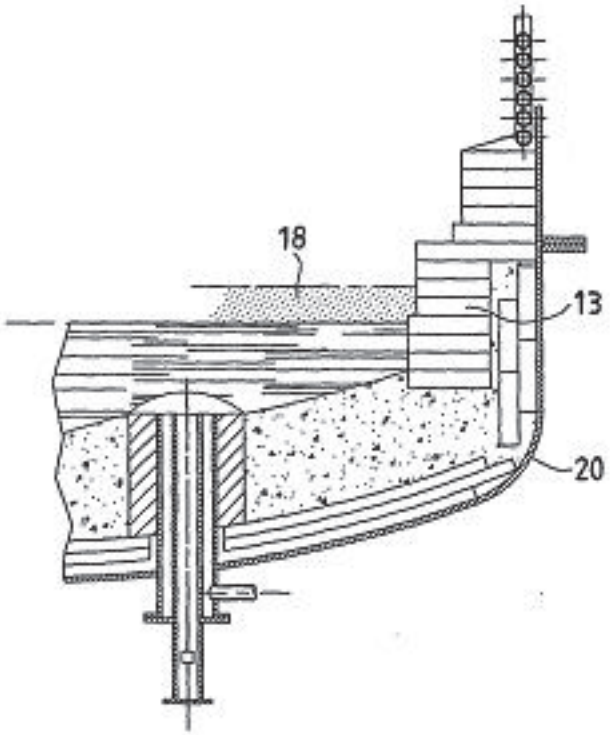

(51) **C 07D 453/02,** (11) **902844**
A 61K 31/439, (13) **T1**
A 61P 11/00, 13/00 (22) 15/07/2008
(21) 2008/205 (45) 31/08/2009
(30) 20040000638 15/03/2004 ES
(96) 10/03/2005 EP05729711.1
(97) 25/06/2008 EP1725552
(73) **Laboratorios Almirall, S.A.**
Ronda del General Mitre 151, 08022 Barcelona, ES
(74) БЕРИН Д.О.О. СКОПЈЕ ул."Јани Лукровски" 5/1/32, 1000, Скопје
(72) FERNANDEZ FORNER, Maria, Dolors;
PRAT QUINONES, Maria and
BUIL ALBERO, Maria Antonia

(54) **НОВИ КВАТЕРНИЗИРАНИ ХИНУКЛИДИНСКИ ЕСТЕРИ**

(57) 1. Соединение со формула (I):

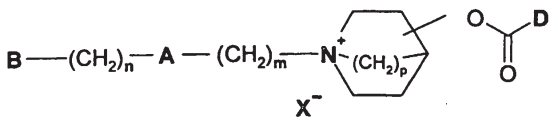

(I)

кадешто B претставува водороден атом или група избрана од $-R^1$, $-OR^1$, хидрокси, $-O(CO)R^1$, цијано и опционално супституиран не ароматичен хетероциклил којшто содржи еден или повеќе хетероатоми, кадешто R^1 е избран од групата составена од водородни атоми, опционално супституиран C_{1-8}алкил, опционално супституиран C_{2-8}алкенил и опционално супституиран C_3-C_8 циклоалкил

n е цел број од 0 до 4;

A претставува група избрана од $-CH_2-$, $-CH=CR^3-$, $-CR^3=CH-$, $-CR^3R^4$, -O-, -CO-, $-O-(CH_2)_2-O-$ кадешто R^3 и R^4 секој независно претставува водороден атом или C_{1-8} алкил група;

m е цел број од 0 до 8;

p е цел број од 1 до 2

и супституцијата во азониа бицикличниот прстен може да биде во 2, 3 или 4 позиција вклучувајќи ги сите можни конфигурации на асиметричните центри;

D е група избрана од:

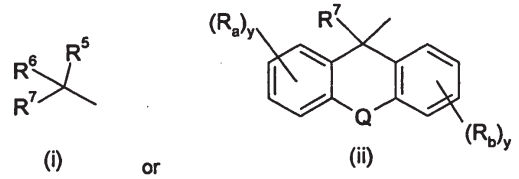

(i) or (ii)

кадешто R^5 претставува група избрана од фенил, 2-тиенил, 3-тиенил, 2-фуранил, 3-фуранил којашто група може да биде опционално супституирана со еден или повеќе супституенти Ra;

R^6 претставува група избрана од 2-тиенил, 3-тиенил, 2-фуранил, 3-фуранил, C_3-C_8 циклоалкил, C_3-C_8 циклоалкенил, C_{1-8}алкил, C_{2-8}алкенил, C_{2-8}алкинил, бензил и фенилетил којашто група може да биде опционално супституирана со еден или повеќе супституенти R^b;

R^7 претставува водороден атом или група избрана од хидроксил, хидроксиметил и метил;

Q претставува поединечна врска или група избрана од $-CH_2-$, $-CH_2CH_2-$,-O-, $-O-CH_2-$, -S-, $-S-CH_2-$ и -CH=CH-;

R^a и R^b независно претставуваат група избрана од халогени атоми, опционално супституиран C_{1-8}алкил, опционално супституиран C_{1-8}алкокси, хидрокси, трифлуорометил, нитро, цијано, $-COOR^8$, $-NR^8R^9$ кадешто R^8 и R^9 независно претставува водороден атом или C_{1-8}алкил група.

Y е цел број од 0 до 3

X претставува фармацевтски прифатлив анјон на моно или поливалентна киселина;

којашто дава дека групата B-$(CH_2)_n$-A-$(CH_2)_m$ - не е линеарна C_{1-4}алкил група и потоа дава дека соединението не е едно од:

1-алилоксикарбонилметил-3-(2-хидрокси-2,2,-ди-тиофен-2-ил-ацетокси)-1-азониа-бицикло-[2.2.2] октан; и

1-карбоксиметил-3-(2-хидрокси-2,2-ди-тиофен-2-ил-ацетокси)-1-азониа -бицикло-[2.2.2]октан.

Има уште 23 патентни барања.

(51) **C 07D 233/88,** (11) **902854**
A 61K 31/4164, (13) **T1**
A 61P 25/28, (22) 15/07/2008
C 07D 417/14 (45) 31/08/2009
(21) 2008/206
(30) 20040555623P 23/03/2004 US
(96) 11/03/2005 EP05708746.2
(97) 25/06/2008 EP1730119
(73) **Pfizer Products Incorporated**
Eastern Point Road, Groton, CT 06340, US
(74) БИНСО Д.О.О. СКОПЈЕ ул. „Народен фронт" 7/4 П.О. Бокс 768, 1000, Скопје
(72) BRODNEY, Michael, Aaron and
COFFMAN, Karen, Jean

(54) **СОЕДИНЕНИЈА НА ИМИДАЗОЛ ЗА ТРЕТИРАЊЕ НЕУРОДЕГЕНЕРАТИВНИ ПОРЕМЕТУВАЊА**

(57) 1. Соединение со формулата (I):

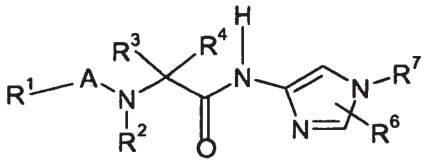

I

кадешто A е отсутен или е одбран од:

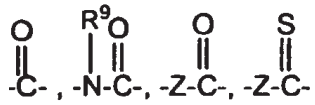

и SO_2

Z е одбран од $-CH_2$, -CH(OH), $-CH(C_1-C_6$ алкил), $-CH(C_1-C_6$ алкокси), $-CH(NR^9R^{10})$, $-CH(CH_2(OH))$, $-CH(CH(C_1-C_4$ алкил)(OH)) и $-CH(C(C_1-C_4$ алкил)$(C_1-C_4$ алкил)(OH));

R^1 е одбран од C_1-C_{20} алкил, C_2-C_{20} алкенил, C_2-C_{20} алкинил, C_1-C_{20} алкокси, C_2-C_{20} алкенокси, C_1-C20 хидроксиалкил, C_3-C_8 циклоалкил, бензо(C_3-C_8 циклоалкил), бензо(C_3-C_8 хетероциклоалкил), C_4-C_8 циклоалкенил, (C_5-C_{11})би- или трициклоалкил, бензо(C_5-C_{11})би- или трициклоалкил, (C7-C_{11}) би- или трициклоалкенил, (3- до 8-член) хетероциклоалкил, C_6-C_{14} арил и (5- до 14-член) хетероарил, при што секој атом на водород на наведениот алкил, алкенил, алкинил, алкокси и алкенокси може да биде независно заменет со хало, и при што наведениот циклоалкил, бензо(C_3-C_8 циклоалкил), циклоалкенил, (3- до 8-член) хетероциклоалкил, C_6-C_{14} арил и (5- до 14-член) хетероарил може независно да биде супституиран со еден до четири супституенти кои се независно одбрани од C_1-C_{10} алкил кој може да биде супституиран со еден до три хало атоми, C_1-C_{10} алкокси кој може да биде супституиран со еден до три хало атоми, C_1-C_{10} хидроксиалкил, хало, -OH, -CN, $-NR^9R^{10}$,

$-C(=O)NR^9R^{10}$, -C(=O)R11, C_3-C_8 циклоалкил и (3- до 8-член) хетероциклоалкил;

R^2 е одбран од H, C_1-C_6 алкил, C_2-C_6 алкенил, C_3-C_8 циклоалкил и C_3-C_8 циклоалкенил, при што R^2 може да биде независно супституиран со еден до три супституенти кои се независно одбрани од C_1-C_4 алкил кој може да биде супституиран со еден до три хало атоми, C_1-C_4 алкокси кој може да биде супституиран со еден до три хало атоми, хало и -OH;

или R^1 и R^2, заедно со групата A кога е присутна и азотниот атом за кој R^2 е прикачен, или R^1 и R^2, заедно со азотниот атом за кој R^1 и R^2 се прикачени кога A е отсутен, може да формираат четири- до осумчлен прстен;

R^3 е одбран од H, C_1-C_8 алкил, C_1-C_4 алкокси, C_2-C_6 алкенил, C_2-C_6 алкинил, C_3-C_6 циклоалкил, C_5-C_6 циклоалкенил и (3- до 8-член) хетероциклоалкил, при што наведените алкил, алкенил, алкинил, циклоалкил, циклоалкенил и хетероциклоалкил може, независно еден од друг, да бидат супституирани со еден до три супституенти кои се независно одбрани од C_1-C_4 алкокси, хало, -OH, $-S(C_1-C_4)$алкил и (3- до 8-член) хетероциклоалкил;

R^4 е H, C_1-C_6 алкил или хало;

или R3 и R4, заедно со јаглеродниот атом за кој се прикачени, може да формираат средина одбрана од циклопропил, циклобутил, циклопентил, циклохексил, морфолино, пиперидино, пиролидино, тетрахидрофуранил и перхидро-2H-пиран, при што наведената средина која е формирана со R^3 и R^4 може да биде супституирана со еден до три супституенти кои се независно одбрани од C_1-C_6 алкил кој може да биде супституиран со еден до три хало атоми, C_1-C_6 алкокси кој може да биде супституиран со еден до три хало атоми, хало, -OH, -CN и алил;

R^6 е одбран од H, C1-C6 алкил, C_2-C_6 алкилен, C_1-C_6 алкокси, хало, -CN, C3-C12 циклоалкил, C_4-C_{12} циклоалкенил и C_6-C_{10} арил, при што наведениот алкил, алкилен и алкокси на R^6 може да бидат, независно еден од друг, супституирани со еден до три супституенти кои се независно одбрани од хало и -CN, и при што наведениот циклоалкил, циклоалкенил, хетероарил и арил на R^6 може да бидат, независно еден од друг, супституирани со еден до три супституенти кои се независно одбрани од C_1-C_4 алкил кој може да биде супституиран со еден до три хало атоми, C_1-C_4 алкокси кој може да биде супституиран со еден до три хало атоми, хало и -CN;

R^7 е одбран од H, C_1-C_{20} алкил, C_1-C_{20} алкокси, C_1-C_{20} хидроксиалкил, C_3-C_{12} циклоалкил, C_4-C_{12} циклоалкенил, (C_5-C_{20})би- или трициклоалкил, (C_7-C_{20})би- или трициклоалкенил, (3- до 12-член) хетероциклоалкил, (7- до 20-член) хетероби- или хетеротрициклоалкил, C_6-C_{14} арил и (5- до 15-член) хетероарил, при што R^7 може да биде независно супституиран со еден до четири супституенти кои се, независно еден од друг, одбрани од C_1-C_{20} алкил кој може да биде супституиран со еден до три хало атоми, C_1-C_{20} алкокси, -OH, -CN, $-NO_2$, $-NR^9R^{10}$, $-C(=O)NR^9R^{10}$, $-C(=O)R^{11}$, $-C(=O)OR^{11}$, $-S(O)_nNR^9R^{10}$, $-S(O)_nR^{11}$, C_3-C_{12} циклоалкил, (4-

до 12-член) хетероциклоалкил кој може да биде супституиран со една до три OH или хало групи, (4- до 12-член) хетероциклоалкокси, C_6-C_{14} арил, (5- до 15-член) хетероарил, C_6-C_{12} арилокси и (5- до 12-член) хетероарилокси;

или R^6 и R^7, заедно со јаглеродниот и азотниот атом за кои се засебно прикачени, може да формираат (5- до 8-член) прстен на хетероциклоалкил, (5- до 8-член) прстен на хетероциклоалкенил или (6- до 8-член) прстен на хетероарил, при што наведените прстени на хетероциклоалкил, хетероциклоалкенил и хетероарил може да бидат, независно еден од друг, супституирани со еден до три супституенти одбрани од хало, C_1-C_6 алкил кој може да биде супституиран со еден до три хало атоми, C_1-C_6 алкокси кој може да биде супституиран со еден до три хало атоми, C_1-C_6 хидроксиалкил, -OH, $-(CH_2)_{0-10}NR9R^{10}$, $-(CH_2)_{0-10}$ $C(=O)NR9R^{10}$, $-SO_2NR^9R^{10}$ и C_3-C_{12} циклоалкил;

R^9 и R^{10} се, независно еден од друг, одбрани од H, C_1-C_{10} алкил, при што секој атом на водород на наведениот C_1-C_{10} алкил може да биде независно заменет со хало атом, C_2-C_{10} алкенил, C_2-C_{10} алкинил, C_1-C_6 алкокси при што секој атом на водород на наведениот C_1-C_6 алкокси може да биде независно заменет со хало атом, C_2-C_6 алкенокси, C_2-C_6 алкинокси, $-C(=O)R^{11}$, $-S(O)_nR^{11}$, C_3-C_8 циклоалкил, C_4-C_8 циклоалкенил, (C_5-C_{11})би- или трициклоалкил, (C_7-C_{11})би- или трициклоалкенил, (3- до 8-член) хетероциклоалкил, C_6-C_{14} арил и (5- до 14-член) хетероарил, при што наведените алкил и алкокси може да бидат, независно еден од друг, супституирани со еден до три супституенти кои се, независно еден од друг, одбрани од хало и -OH, и при што наведените циклоалкил, циклоалкенил, би- или трициклоалкил, би- или трициклоалкенил, хетероциклоалкил, арил и хетероарил може да бидат, независно еден од друг, супституирани со еден до три супституенти кои се, независно еден од друг, одбрани од хало, -OH, C_1-C_6 алкил кој може независно да биде супституиран со еден до шест хало атоми, C_2-C_6 алкенил, C_1-C_6 алкокси, C_2-C_6 алкенокси, C_2-C_6 алкинокси и C_1-C_6 хидроксиалкил;

или NR^9R^{10} може да формира (4- до 7-член) хетероциклоалкил, при што наведениот хетероциклоалкил може да содржи уште еден до два хетероатоми кои се независно одбрани од N, O и S, и при што наведениот хетероциклоалкил може да содржи од една до три двојни врски, и при што наведениот хетероциклоалкил може да биде независно супституиран со еден до три супституенти кои се, независно еден од друг, одбрани од C_1-C_6 алкил кој може да биде супституиран со еден до шест хало атоми, C_2-C_6 алкенил, C_2-C_6 алкинил, C_1-C_6 алкокси, C_2-C_6 алкенокси, C_2-C_6 алкинокси, C_1-C_6 хидроксиалкил, C2-C6 хидроксиалкенил, хало, -OH, -CN, $-NO_2$, $-C(=O)R^{11}$, $-C(=O)OR^{11}$, $-S(O)_nR^{11}$ и $-S(O)_nNR^9R^{10}$;

R^{11} е одбран од H, C_1-C_8 алкил, C_3-C_8 циклоалкил, C_4-C_8 циклоалкенил, (C_5-C_{11})би-или трициклоалкил, -(C_7-C_{11})би- или трициклоалкенил, (3- до 8-член) хетероциклоалкил, C_6-C_{10} арил и (5- до 14-член) хетероарил, при што наведениот алкил на R^{11} може да биде независно супституиран со еден до три супституенти кои се, независно еден од друг, одбрани од -OH, -CN и C_3-C_8 циклоалкил, и при што секој атом на водород на наведениот алкил може да биде независно заменет со хало атом, и при што наведените циклоалкил, циклоалкенил, хетероциклоалкил, арил и хетероарил на R^{11} може да бидат, независно еден од друг, супституирани со еден до три супституенти кои се, независно еден од друг, одбрани од хало, C_1-C_8 алкил кој може да биде супституиран со еден до три хало атоми, -OH, -CN и C_3-C_8 циклоалкил; и

n е во секое свое присуство цел број којшто е независно одбран од нула, 1, 2 и 3;

или негова фармацевтски прифатлива сол.

Има уште 21 патентни барања.

(51) **A 61K 31/47,**
C 07D 207/48,
215/26, 215/60
(21) 2008/208
(30) 20040007045 24/03/2004 EP
(96) 24/03/2005 EP05730069.1
(97) 02/07/2008 EP1729773
(73) **CHIESI FARMACEUTICI S.p.A.,**
I-43100 Parma, IT
(74) БИНПРО ДООЕЛ СКОПЈЕ ул. ''Ленинова'' бр.15а-13, 1000, Скопје
(72) PIVETTI, Fausto and
PIGHI, Roberto
(11) **902863**
(13) **T1**
(22) 16/07/2008
(45) 31/08/2009

(54) **8-ХИДРОКСИ-5-[(1R)-1-ХИДРОКСИ-2-[[(1R)-2-(4-МЕТОКСИФЕНИЛ)-1-МЕТИЛЕТИЛ]АМИНО] ЕТИЛ]-2(1H)-ХИНОЛИН МОНОХИДРОХЛОРИД ВО КРИСТАЛНА ФОРМА И ПОСТАПКА ЗА НЕГОВО ПОДГОТВУВАЊЕ**

(57) 1. Постапка за подготвување на 8-хидрокси-5-[(1R)-1-хидрокси-2-[[(1R)-2-(4-метоксифенил)-1-метилетил]амино]етил]-2(1H)-хинолин монохидрохлорид (I) која опфаќа кристализирање или ре-кристализирање на соединение (I) од етанол-вода мешавина во сооднос од 97:3 до 95:5 додадена со диизопропил етер, каде што етанол-вода мешавината е концентрирана при редуциран притисок на температура во опсег помеѓу 30 и 55°C до волумен опфатен помеѓу 1/2 и 1/3 од почетниот волумен и додавањето на диизопропил етерот е изведено во најмалку 5 минути.

Има уште 5 патентни барања.

Слика 1: Модел на прекривање на X-зраци на соединението од Пример 1

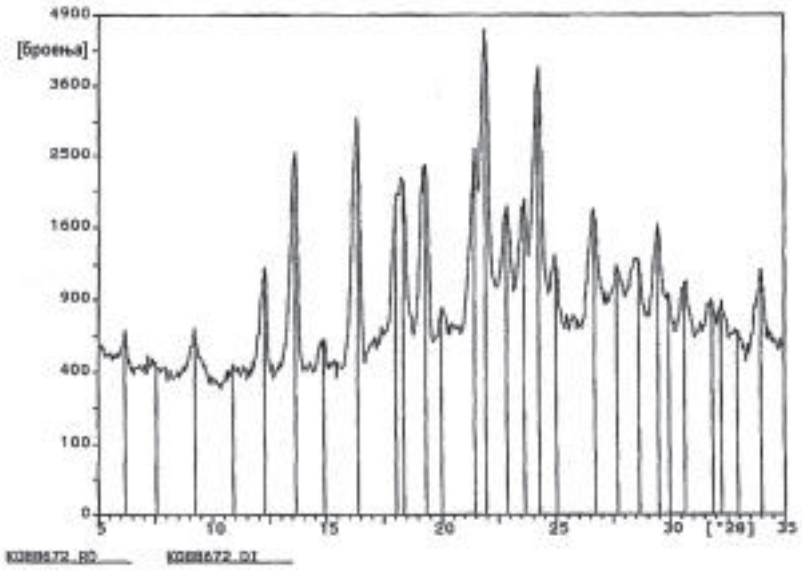

(51) **C 07C 233/51,** (11) **902867**
A 61K 31/165, (13) **T1**
A 61P 25/28 (22) 16/07/2008
(21) 2008/209 (45) 31/08/2009
(30) 20040425604 03/06/2004 EP
(96) 26/07/2005 EP05767873.2
(97) 02/07/2008 EP1778623
(73) **CHIESI FARMACEUTICI S.p.A.,**
I-43100 Parma, IT
(74) БИНПРО ДООЕЛ СКОПЈЕ ул. ''Ленинова'' бр.15а-13, 1000, Скопје
(72) RAVEGLIA, Luca;
PERETTO,Ilaria;
RADAELLI, Stefano;
IMBIMBO, Bruno, Pietro;
RIZZI, Andrea and
VILLETTI, Gino

(54) **ДЕРИВАТИ НА 1-ФЕНИЛАЛКАНКАРБОКСИЛНИ КИСЕЛИНИ ЗА ТРЕТИРАЊЕ НА НЕВРОДЕ–ГЕНЕРАТИВНИ ЗАБОЛУВАЊА**

(57) 1. Соединенија со општата формула (I):

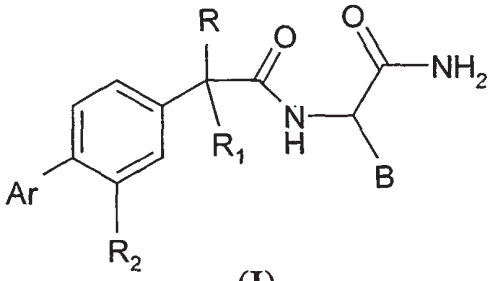

(I)

назначени со тоа што:

B е H или страничниот ланец на алфа-амино киселина;

R и R_1 се исти и се линеарен или разгранет C_1-C_4 алкил; или тие формираат прстен со 3 до 6 јаглеродни атоми со јаглеродниот атом со кој се поврзани;

R_2 е H, CF_3, O CF_3 или халоген одбран од групата на F, Cl, Br, I, подобро флуор.

Ar е фенил супституиран со една или повеќе групи R_3 каде што R_3 претставува:

- халоген како што е претходно дефинирано; CF_3; C_3-C_8 циклоалкил евентуално супституиран со една или повеќе C_1-C_4 алкил и/или оксо групи; $CH=CH_2$; NO_2; CH_2OH; CN; метилендиокси; етилендиокси;

- фенил евентуално супституиран со една или повеќе од следниве групи; халоген како што е претходно дефинирано; CF_3; OCF_3; OH; линеарен или разгранет C_1-C_4 алкил; заситен хетероцикл со барем 4 јаглеродни атоми и барем 1 хетероатом; C_3-C_8 циклоалкил евентуално супституиран со една или повеќе линеарни или разгранети C_1-C_4 алкил групи, CF_3 и/или OH;

- OR_4 или $NHCOR_4$ каде што R_4 е CF_3, линеарен или разгранет C_2-C_6 алкенил или алкинил; бензил; фенил евентуално супституиран со една или повеќе од следниве групи: халоген како што е претходно дефинирано, CF_3, OCF_3, OH, линеарен или разгранет C_1-C_4 алкил; заситен хетероцикл со барем 4 јаглеродни атоми и барем еден 1 хетероатом; C_3-C_8 циклоалкил евентуално супституиран со една или повеќе линеарни или разгранети C_1-C_4 алкил групи, CF_3 и/или OH;

- SR_5, SO_2R_5 или COR_5 каде што R_5 е линеарен или разгранет C_1-C_6 алкил;

или Ar е хетероцикл одбран од групата која се состои од пирол, пиразол, фуран, тиофен, индол, изоиндол, бензофуран, бензотиофен, имидазол, оксазол, изоксазол, тиазол, бензоимидазол, бензоксазол, бензотиазол, пиримидин, пиразин, хинолин, изохинолин, хиназолин, хиноксалин, дибензофуран, дибензотиофен, тиантрен, карбазол, пиридазин, цинолин, фталазин, 1,5-нафтиридин, 1,3-диоксол, 1,3-бензодиоксол, наведениот хетероцикл е евентуално супституиран со една или повеќе групи R3 како што е дефинирано горе;

Има уште 10 патентни барања.

(51) **C 07C 217/74,**
A 61K 31/215,
C 07C 213/10
(21) 2008/263
(30) 0108562 28/06/2001 FR
(96) 27/06/2002 EP02780917.7
(97) 06/08/2008 EP1404641
(11) **902879**
(13) **T1**
(22) 21/08/2008
(45) 31/08/2009

(73) **Sanofi-Aventis**
174, Avenue de France, 75013 Paris, FR
(74) БИНСО Д.О.О. СКОПЈЕ ул. „Народен фронт" 7/4 П.О. Бокс 768, 1000, Скопје
(72) MONNIER, Olivier ;
ROCHE, Jerome;
ZIRI, Isabelle;
OBERT, Sabrina and
CARON, Antoine

(54) **КРИСТАЛНА ФОРМА НА ФЕНИЛЕТАНОЛАМИН, НЕГОВО ДОБИВАЊЕ И ФАРМАЦЕВТСКИ СОСТАВИ КОИ ГО СОДРЖАТ**

(57) 1. В форма на етил[(7S)-7-[(2R)-2-(3-хлорофенил)-2-хидроксиетиламино]-5,6,7,8-тетрахидронафт-2-илокси]ацетат хидрохлорид, чијшто инфрацрвен спектар ги покажува следните карактеристични врвни вредности на апсорпција: 2780, 2736, 1722, 1211 cm-1.

Има уште 10 патентни барања.

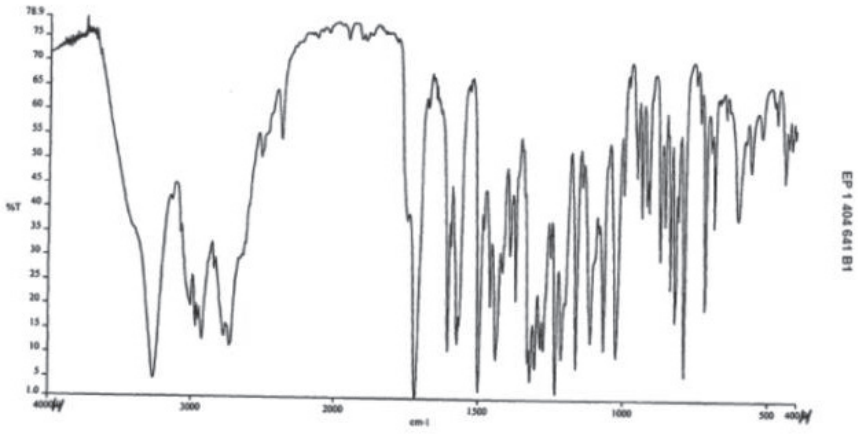

СЛИКА 1

ПРЕГЛЕДИ

ПРЕГЛЕД НА ОБЈАВЕНИ ПАТЕНТИ СПОРЕД МЕЃУНАРОДНАТА КЛАСИФИКАЦИЈА НА ПАТЕНТИТЕ

(51) код по Меѓународната класификација на патентите (МКП)
(51) код по Меѓународната класификација на патентите (МКП) - основен
(11,13) регистарски број на документот, вид на документот

(51)	(51) основен	(11,13)	(51)	(51) основен	(11,13)
C07J7/00	C07J7/00	902840 T1	C07C235/34	C07C235/34	902827 T1
A61K31/56	C07J7/00	902840 T1	C07C323/62	C07C235/34	902827 T1
A61P5/30	C07J7/00	902840 T1	A61K31/19	C07C235/34	902827 T1
C07K19/00	C07K19/00	902839 T1	A61P3/06	C07C235/34	902827 T1
C12N15/62	C07K19/00	902839 T1	A61P3/10	C07C235/34	902827 T1
C12N15/70	C07K19/00	902839 T1	À61Ê31/47	À61Ê31/47	902831 T1
C12N1/21	C07K19/00	902839 T1	A61P29/00	À61Ê31/47	902831 T1
E02D31/00	E02D31/00	902819 T1	C07D215/26	À61Ê31/47	902831 T1
02D17/20	E02D31/00	902819 T1	A47J31/40	A47J31/40	902826 T1
A61K31/485	A61K31/485	902813 T1	A61K39/04	A61K39/04	902868 T1
A61K9/70	A61K31/485	902813 T1	A61K31/445	A61K39/04	902868 T1
B61L1/16	B61L1/16	902814 T1	A61K31/7048	A61K39/04	902868 T1
A61F7/00	A61F7/00	902817 T1	A61K31/498	A61K39/04	902868 T1
A47K13/00	A61F7/00	902817 T1	C07D401/12	C07D401/12	902834 T1
A61K38/00	A61K38/00	902815 T1	A61K31/44	C07D401/12	902834 T1
A61K47/48	A61K38/00	902815 T1	A61P1/04	C07D401/12	902834 T1
A61K38/09	A61K38/00	902815 T1	B65F3/04	B65F3/04	902860 T1
G01N33/52	G01N33/52	902841 T1	F16P3/14	B65F3/04	902860 T1
G01N33/487	G01N33/52	902841 T1	E04B2/86	E04B2/86	902870 T1
B01L3/00	G01N33/52	902841 T1	A61K31/435	A61K31/435	902836 T1
C12Q1/54	G01N33/52	902841 T1	A61P25/04	A61K31/435	902836 T1
C07D213/74	C07D213/74	902825 T1	H01R29/00	H01R29/00	902838 T1
C07D213/85	C07D213/74	902825 T1	C07F9/09	C07F9/09	902837 T1
C07D239/42	C07D213/74	902825 T1	C07D471/04	C07F9/09	902837 T1
C07D237/20	C07D213/74	902825 T1	A61K31/437	C07F9/09	902837 T1
C07D241/20	C07D213/74	902825 T1	A61P31/18	C07F9/09	902837 T1
C07D285/06	C07D213/74	902825 T1	A61K31/00	A61K31/00	902865 T1
A61K31/496	C07D213/74	902825 T1	A61K31/554	A61K31/00	902865 T1
A61K31/4965	C07D213/74	902825 T1	A61P1/10	A61K31/00	902865 T1
A61K31/501	C07D213/74	902825 T1	C07C67/347	C07C67/347	902828 T1
A61K31/506	C07D213/74	902825 T1	C07C69/003	C07C67/347	902828 T1
A61P29/00	C07D213/74	902825 T1	C07C69/017	C07C67/347	902828 T1
C07D401/12	C07D401/12	902833 T1	C07C69/743	C07C67/347	902828 T1
C07D417/12	C07D401/12	902833 T1	C07C69/753	C07C67/347	902828 T1
C07D413/12	C07D401/12	902833 T1	C07C61/04	C07C67/347	902828 T1
A61K31/445	C07D401/12	902833 T1	C07C69/96	C07C67/347	902828 T1
A61P25/28	C07D401/12	902833 T1	C07C233/58	C07C67/347	902828 T1

(51)	(51) основен	(11,13)
C07C243/12	C07C243/12	902829 T1
C07C53/00	C07C243/12	902829 T1
A61K31/205	C07C243/12	902829 T1
C07D305/14	C07D305/14	902830 T1
C07D471/08	C07D471/08	902832 T1
C07D417/12	C07D417/12	902835 T1
C07D405/12	C07D417/12	902835 T1
C07D413/12	C07D417/12	902835 T1
C07D277/46	C07D417/12	902835 T1
C07D417/14	C07D417/12	902835 T1
C07D491/08	C07D417/12	902835 T1
A61K31/427	C07D417/12	902835 T1
A61K31/4439	C07D417/12	902835 T1
A61K31/454	C07D417/12	902835 T1
A61K31/495	C07D417/12	902835 T1
A61P3/10	C07D417/12	902835 T1
C07D309/04	C07D417/12	902835 T1
C07D277/40	C07D417/12	902835 T1
C07D491/04	C07D491/04	902880 T1
C07D519/00	C07D491/04	902880 T1
A61K31/517	C07D491/04	902880 T1
A61P35/00	C07D491/04	902880 T1
C07D487/22	C07D487/22	902821 T1
C07D519/00	C07D487/22	902821 T1
A61K31/409	C07D487/22	902821 T1
A61P31/00	C07D487/22	902821 T1
A61P35/00	C07D487/22	902821 T1
A61K49/00	C07D487/22	902821 T1
C07D209/52	C07D209/52	902855 T1
C07D403/12	C07D209/52	902855 T1
8A61K31/403	C07D209/52	902855 T1
A61K31/4178	C07D209/52	902855 T1
C07D303/04	C07D209/52	902855 T1
A61K31/4184	A61K31/4184	902823 T1
C07D235/30	A61K31/4184	902823 T1
C07D235/32	A61K31/4184	902823 T1
C07D401/12	A61K31/4184	902823 T1
C07D401/14	A61K31/4184	902823 T1
C07D403/12	A61K31/4184	902823 T1
C07D405/12	A61K31/4184	902823 T1
C07D409/12	A61K31/4184	902823 T1
A61P35/00	A61K31/4184	902823 T1
A61K31/425	A61K31/425	902845 T1
A61K47/12	A61K31/425	902845 T1
A61K47/02	A61K31/425	902845 T1
A61P35/00	A61K31/425	902845 T1
C07D417/12	C07D417/12	902864 T1
C07D413/12	C07D417/12	902864 T1
07D403/12	C07D417/12	902864 T1
C07D401/12	C07D417/12	902864 T1
A61K31/495	C07D417/12	902864 T1
A61P29/00	C07D417/12	902864 T1
A61P13/00	C07D417/12	902864 T1
A61K31/445	A61K31/445	902869 T1
C07D211/34	A61K31/445	902869 T1
C07D211/62	A61K31/445	902869 T1
A61P3/06	A61K31/445	902869 T1
A61P9/10	A61K31/445	902869 T1
A61K31/57	A61K31/57	902862 T1
A61P11/06	A61K31/57	902862 T1
A61K9/72	A61K9/72	902866 T1
A61K31/58	A61K9/72	902866 T1
A61K31/557	A61K31/557	902846 T1
A61P11/00	A61K31/557	902846 T1
C07D405/12	C07D405/12	902871 T1
C07D239/26	C07D405/12	902871 T1
A61K31/44	C07D405/12	902871 T1
A61K31/505	C07D405/12	902871 T1
A61K31/506	C07D405/12	902871 T1
A61K9/36	A61K9/36	902852 T1
C07D307/87	C07D307/87	902872 T1
C10M157/04	C10M157/04	902873 T1
C10M173/00	C10M157/04	902873 T1
C10M161/00	C10M157/04	902873 T1
A61K31/4412	A61K31/4412	902824 T1
C07D213/82	A61K31/4412	902824 T1
C07D401/12	A61K31/4412	902824 T1
C07D241/24	A61K31/4412	902824 T1
C07D401/06	A61K31/4412	902824 T1
C07D333/20	A61K31/4412	902824 T1
A61K31/4427	A61K31/4412	902824 T1
A61P3/04	A61K31/4412	902824 T1
C07C43/20	A61K31/4412	902824 T1
A43B7/08	A43B7/08	902859 T1
B29D31/508	B29D31/508	902858 T1
A43B7/12	B29D31/508	902858 T1
A43B9/02	B29D31/508	902858 T1
B29D31/515	B29D31/508	902858 T1
B29D31/50	B29D31/508	902858 T1
B29C45/26	B29D31/508	902858 T1
B04B13/00	B04B13/00	902822 T1
F26B25/22	B04B13/00	902822 T1

(51)	(51) основен	(11,13)
F26B11/04	B04B13/00	902822 T1
A61K31/198	A61K31/198	902861 T1
A61M15/00	A61K31/198	902861 T1
A61K31/44	A61K31/44	902851 T1
A61K31/4439	A61K31/44	902851 T1
A61P1/04	A61K31/44	902851 T1
C07D401/12	C07D401/12	902874 T1
A61K31/47	C07D401/12	902874 T1
A61K39/39	A61K39/39	902853 T1
A61K39/02	A61K39/39	902853 T1
A61K39/102	A61K39/39	902853 T1
A61K39/12	A61K39/39	902853 T1
H05B3/34	H05B3/34	902875 T1
B60N2/56	H05B3/34	902875 T1
A61K47/48	A61K47/48	902848 T1
A61K51/10	A61K47/48	902848 T1
A12N9/78	C12N9/78	902849 T1
A61K38/50	C12N9/78	902849 T1
A61K31/495	A61K31/495	902850 T1
A61P37/00	A61K31/495	902850 T1
C07D401/06	C07D401/06	902876 T1
A61K31/4184	C07D401/06	902876 T1
C07D413/14	C07D401/06	902876 T1
A61P11/00	C07D401/06	902876 T1
A61P31/12	C07D401/06	902876 T1
C07K7/56	C07K7/56	902856 T1
C12P21/06	C07K7/56	902856 T1
C07D209/46	C07D209/46	902857 T1
C07C233/66	C07D209/46	902857 T1
C07D457/06	C07D457/06	902847 T1
C07D209/12	C07D209/12	902878 T1
C07D209/14	C07D209/12	902878 T1
C07D295/06	C07D209/12	902878 T1
C07D215/22	C07D209/12	902878 T1
C07D217/16	C07D209/12	902878 T1
A61K31/495	C07D209/12	902878 T1
G01J5/04	G01J5/04	902843 T1
C07D453/02	C07D453/02	902844 T1
A61K31/439	C07D453/02	902844 T1
A61P11/00	C07D453/02	902844 T1
A61P13/00	C07D453/02	902844 T1
C07D233/88	C07D233/88	902854 T1
C07D417/14	C07D233/88	902854 T1
A61K31/4164	C07D233/88	902854 T1
A61P25/28	C07D233/88	902854 T1

(51)	(51) основен	(11,13)
A61K31/47	A61K31/47	902863 T1
C07D207/48	A61K31/47	902863 T1
C07D215/26	A61K31/47	902863 T1
C07D215/60	A61K31/47	902863 T1
C07C233/51	C07C233/51	902867 T1
A61K31/165	C07C233/51	902867 T1
A61P25/28	C07C233/51	902867 T1
C07C217/74	C07C217/74	902879 T1
C07C213/10	C07C217/74	902879 T1
A61K31/215	C07C217/74	902879 T1

ПРЕГЛЕД ПО НОСИТЕЛИ НА ОБЈАВЕНИ ПАТЕНТИ

(73) носител на правото на патент
(51) код по Меѓународната класификација на патентите (МКП)
(11,13) регистарски број на документот вид на документот

(73) **GEOX S.p.A.**
(51) A 43B 7/08 (11,13) 902859

Hausbrandt Trieste 1892 SPA
A 47J 31/40 902826

KCI Licensing, Inc.
A 61F 7/00,
A 47K 13/00 902817

AstraZeneca AB
A 61K 31/00, 31/554,
A 61P 1/10 902865

Uni-Pharma Kleon Tsetis Pharmaceutical Laboratories S.A
A 61K 31/198,
A 61M 15/00 902861

Aventis Pharma S.A.
A 61K 31/4184,
A 61P 35/00,
C 07D 235/30,
235/32, 401/12, 401/14,
403/12, 405/12, 409/12 902823

Bristol-Myers Squibb Company
A 61K 31/425,
47/02, 47/12,
A 61P 35/00 902845

Nycomed Danmark ApS
A 61K 31/435,
A 61P 25/04 902836

AstraZeneca AB
A 61K 31/44, 31/4439,
A 61P 1/04 902851

ELI LILLY AND COMPANY
A 61K 31/4412, 31/4427,
A 61P 3/04,
C 07C 43/20,
C 07D 213/82,
241/24, 333/20,
401/06, 401/12 902824

Aventis Pharmaceuticals Inc.
A 61K 31/445 902877

JANSSEN PHARMACEUTICA N.V.
A 61K 31/445,
A 61P 3/06, 9/10,
C 07D 211/34, 211/62 902869

CHIESI FARMACEUTICI S.p.A.,
A 61K 31/47,
C 07D 207/48,
215/26, 215/60 902863

Euro-Celtique S.A.
A 61K 31/485, 9/70 902813

UCB FARCHIM S.A.
A 61K 31/495,
A 61P 37/00 902850

Nycomed GmbH
A 61K 31/557,
A 61P 11/00 902846

AstraZeneca AB
A 61K 31/57,
A 61P 11/06 902862

Praecis Pharmaceuticals Incorporated
A 61K 38/00,
38/09, 47/48 902815

Borody, Thomas Julius
A 61K 39/04, 31/445,
31/498, 31/7048 902868

(73) **Merial Limited**
(51) A 61K 39/39, 39/02, 39/102, 39/12 (11,13) 902853

SIGMA-TAU Industrie Farmaceutiche Riunite S.p.A.
A 61K 47/48, 51/10 902848

Pfizer Products Inc.
A 61K 9/36 902852

AstraZeneca AB
A 61K 9/72, 31/58 902866

Aventis Pharma Deutschland GmbH
B 04B 13/00,
F 26B 11/04, 25/22 902822

GEOX S.p.A.
B 29D 31/508,
A 43B 7/12, 9/02,
B 29C 45/26,
B 29D 31/50, 31/515 902858

Ansaldo Segnalamento Ferroviario S.p.A.
B 61L 1/16 902814

Zoller-Kipper GmbH
B 65F 3/04,
F 16P 3/14 902860

Sanofi-Aventis
C 07C 217/74,
A 61K 31/215,
C 07C 213/10 902879

CHIESI FARMACEUTICI S.p.A.,
C 07C 233/51,
A 61K 31/165,
A 61P 25/28 902867

AstraZeneca AB
C 07C 235/34,
A 61K 31/19,
A 61P 3/06, 3/10,
C 07C 323/62 902827

(73) **Joint Stock Company Grindeks**
(51) C 07C 243/12,
A 61K 31/205,
C 07C 53/00 (11,13) 902829

AstraZeneca AB
C 07C 67/347, 233/58,
61/04, 69/003, 69/017,
69/743, 69/753, 69/96
902828

H. LUNDBECK A/S
C 07D 209/12,
A 61K 31/495,
C 07D 209/14, 215/22,
217/16, 295/06 902878

Aventis Pharma Deutschland GmbH
C 07D 209/46,
C 07C 233/66 902857

Pfizer Products Inc.
C 07D 209/52,
A 61K 31/403, 31/4178,
C 07D 303/04, 403/12 902855

EURO-CELTIQUE S.A.
C 07D 213/74,
A 61K 31/496, 31/4965,
31/501, 31/506,
A 61P 29/00,
C 07D 213/85,
237/20, 239/42,
241/20, 285/06 902825

Pfizer Products Incorporated
C 07D 233/88,
A 61K 31/4164,
A 61P 25/28,
C 07D 417/14 902854

Aventis Pharma S.A.
C 07D 305/14 902830

H. LUNDBECK A/S
C 07D 307/87 902872

(73) **Tibotec Pharmaceuticals Ltd.**
(51) C 07D 401/06,
A 61K 31/4184,
A 61P 11/00, 31/12,
C 07D 413/14 (11,13) 902876

Takeda Pharmaceutical Company Limited
C 07D 401/12,
A 61K 31/44,
A 61P 1/04 902834

RICHTER GEDEON VEGYESZETI GYAR RT
C 07D 401/12,
A 61K 31/445,
A 61P 25/28,
C 07D 413/12, 417/12 902833

AEterna Zentaris GmbH
C 07D 401/12,
A 61K 31/47 902874

Targacept, Inc.
C 07D 405/12,
A 61K 31/44,
31/505, 31/506,
C 07D 239/26 902871

Prosidion Limited
C 07D 417/12,
A 61K 31/427,
31/4439, 31/454, 31/495,
A 61P 3/10,
C 07D 277/40,
277/46, 309/04, 405/12,
413/12, 417/14, 491/08 902835

EURO-CELTIQUE S.A.
C 07D 417/12,
A 61K 31/495,
A 61P 13/00, 29/00,
C 07D 401/12,
403/12, 413/12 902864

Laboratorios Almirall, S.A.
C 07D 453/02,
A 61K 31/439,
A 61P 11/00, 13/00 902844

Resolution Chemicals Limited
C 07D 457/06 902847

(73) **Sanofi - Aventis**
(51) C 07D 471/08 (11,13) 902832

L.MOLTENI & C.DEI FRATELLI ALITTI SOCIETA ' DI ESERCIZIO SOCIETA ' PER AZIONI
C 07D 487/22,
A 61K 31/409, 49/00,
A 61P 31/00, 35/00,
C 07D 519/00 902821

AstraZeneca AB
C 07D 491/04,
A 61K 31/517,
A 61P 35/00,
C 07D 519/00 902880

Bristol-Myers Squibb Company
C 07F 9/09,
A 61K 31/437,
A 61P 31/18,
C 07D 471/04 902837

NORTON HEALTHCARE LIMITED
C 07J 7/00,
A 61K 31/56,
A 61P 5/30 902840

AMGEN INC.,
C 07K 19/00,
C 12N 1/21,
15/62, 15/70 902839

Aventis Pharma Deutschland GmbH
C 07K 7/56,
C 12P 21/06 902856

Theunissen, Helmut
C 10M 157/04, 161/00,
173/00 902873

ACTIAL Farmaceutica Lda.
C 12N 9/78,
A 61K 38/50 902849

(73) **TENCATE GEOSYNTHETICS FRANCE and MDB Texinov S.A.**
(51) E 02D 31/00, 17/20 (11,13) 902819

POLYFINANCE COFFOR HOLDING S.A.
E 04B 2/86 902870

Tenova S.p.A.
G 01J 5/04 902843

Egomedical Swiss AG
G 01N 33/52,
B 01L 3/00,
C 12Q 1/54,
G 01N 33/487 902841

(73) **ADC GMBH,**
(51) H 01R 29/00 (11,13) 902838

Kufner Textilwerke GmbH
H 05B 3/34,
B 60N 2/56 902875

Istituto Luso Farmaco d'Italia S.p.A.
A 61K 31/47,
A 61P 29/00,
C 07D 215/26 902831

Global Geothermal Limited
F01K 25/06 902818

ПРОМЕНА

(11) **901150**

(73) **FUMAPHARM AG**
c/o Ernst Young AG Tribschenstrasse 7 CH-6002 Luzern, CH

(11) **901311**

(73) **Zentaris IVF GmbH**
Weismullerstrasse 50, D-60314 Frankfurt, DE

(11) **901636**

(73) **EURO-CELTIQUE S.A.**
2, Avenue Charles de Gaulle 1653 Luxembourg, LU

ПРЕНОС

(11) **900485**

(73) **ARACARIA B.V.**
Spiegelracht 15 NL-1017 JP Amsterdam, NL

(11) **900949**

(73) **Roche Palo Alto LLC**
3431 Hillview Avenue Palo Alto, California 94304, US

(11) **901094**

(73) **LABORATORIOS ALMIRALL, S.A.**
Ronda del General Mitre, 151 08022 Barcelona, ES

(11) **901311**

(73) **Zentaris IVF GmbH**
Weismullerstrasse 50, D-60314 Frankfurt, DE

(11) **901739**

(73) Roche Palo Alto LLC
3431 Hillview Avenue Palo Alto, California 94304, US

(11) **902233**

(73) **Eisai R&D Management Co., Ltd.**
6-10, Koishikawa 4-chome, Bunkyo-ku , Tokyo 112-8088, JP

ИНДУСТРИСКИ ДИЗАЈН

Во согласност со членот 107 од Законот за индустриската сопственост ("Службен весник на РМ", бр. 47/02, 42/03 и 09/04), Државниот завод за индустриска сопственост ги објавува податоците од пријавите за индустрискиот дизајн.

Податоците се означени со INID* кодови за индустриски дизајн (WIPO стандард ST 80)

(11) Регистарски број на документот
(18) Датум на важење на индустриски дизајн
(21) Број на пријавата
(22) Дата на поднесување
(18) Дата на изложбено, или саемско првенство
(28) Предмет на пријавата, се наведува вкупниот број индустриски дизајни
(30) Право на првенство: датум, држава, број
(45) Дата на објавување
(51) Меѓународна класификација на индустриски дизајн (Локарнска)
(54) Назив на телото, односно сликата или цртежот
(55) Фотографија или графички приказ (скица) на тело односно сликата или цртежот
(57) Назначување на боите или комбинации на бои
(60) Податоци за пријавата поднесена до СЗП на поранешна СФРЈ (дата на првенство, исправа / решение)
(72) Автор
(73) Носител на правото
(74) Застапник

* Internationally agreed Numbers for the Indentification of Data

(11) **00583**
(21) 20050021
(45) 31/08/2009
(22) 17/06/2005
(18) 17/06/2010
(28) 1(еден) дизајн, тродимензионален
(72) СТОЈАНОВСКИ, Александар (Битола)
(73) Макминерал Битола
Епинал 51, Битола, МК
(51) **09-01**
(54) **ШИШЕ**

(11) **00585**
(21) 20080011
(45) 31/08/2009
(22) 27/06/2008
(18) 27/06/2013
(28) 1(еден) дизајн, тродимензионален
(30) 911797 08/04/2008 CT
(72) SHEARSBY Graham (Swindon Wiltshire SN1 3DR); HAYWARD Antonia (Swindon Wiltshire SN1 3DR); TRIGGS Nicky (Swindon Wiltshire SN1 3DR); PARR Will (Swindon Wiltshire SN1 3DR) and DOUGLIS Evan (Brooklyn New York 11222)
(73) Chivas Holdings (IP) Limited and Chivas Holdings (IP) Limited 111-113 Renfrew Road, Paisley, Renfrewshire PA3 4DY, UK and 111-113 Renfrew Road, Paisley, Renfrewshire PA3 4DY, UK
(74) Тоневски Драган, адвокат бул. Кочо Рацин бр.14/4-13 1000 Скопје
(51) **09-03**
(54) **ЛИМЕН КОНТЕЈНЕР**

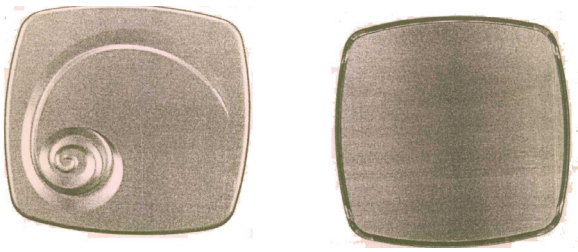

(11) **00578**
(21) 20080012
(45) 31/08/2009
(22) 07/07/2008
(18) 07/07/2013
(28) 1(еден) дизајн, тродимензионален
(72) Ненад Токалиќ Шарски Одреди 7 б/ 8, Скопје
(73) Ненад Токалиќ
Шарски Одреди 7 б/ 8, Скопје, МК
(51) **06-01**
(54) **ДВОНАМЕНСКО ЛЕГЛО**

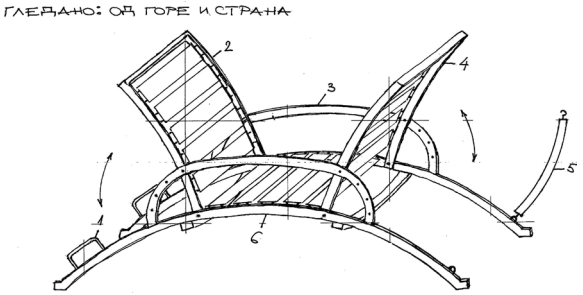

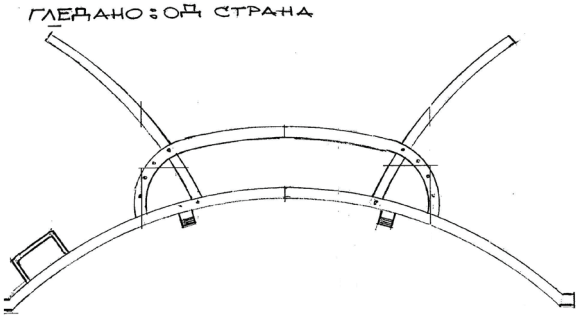

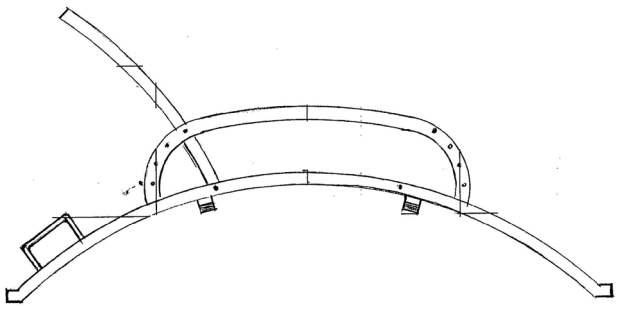

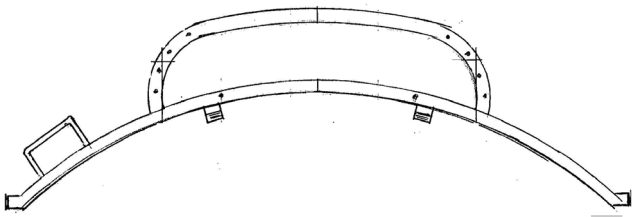

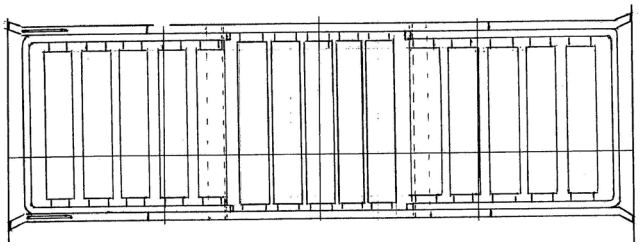

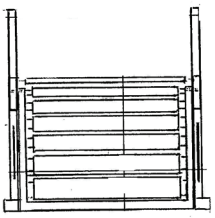

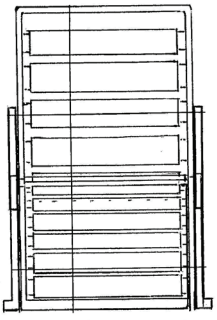

(11) **00587**
(21) 20080019
(45) 31/08/2009
(22) 09/10/2008
(18) 09/10/2013
(28) 2(дизајна, дводимензионален
(72) Виктор Цоковски (ул.”Ругер Бошкович” бр.9/2-17, 1000 Скопје)
(73) ДПТУ „КЕНДИ” дооел експорт-импорт ул.”518” бр. 1/2, 1000 Скопје, МК
(51) **19-08**
(54) **ПРЕКРИВКА И ЛЕПЕНКА ЗА КАПАЧЕ**

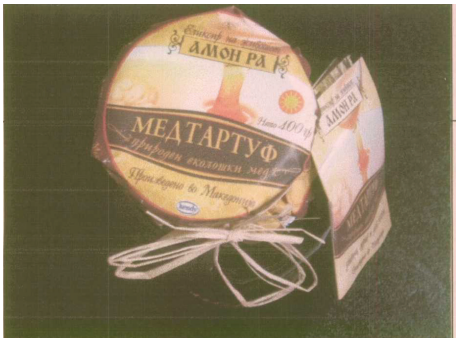

(11) **00584**
(21) 20080020
(45) 31/08/2009
(22) 24/10/2008
(18) 24/10/2013

(28) 1(еден) дизајн, тродимензионален
(30) 29/317,343 28/04/2008 US
(72) Robert M.Friedman (7, RidgeRoad, Easton, PA 18045); Lawrence A.Bone (R.R. 1 box 759, 152 Heather Hill Road, Dinghams Ferry, PA 18328) and Sherry M, Weaver (3021 S.Bonfield St., Chicago, IL 60608)
(73) MARS, INCORPORATED
6885 Elm Street, McLean, Virginia 22101-3883, US
(74) БИНСО Д.О.О. Скопје ул. Народен Фронт 7/4 1000 Скопје
(51) **09-03**
(54) **ПАКУВАЊЕ ЗА ЧОКОЛАДНА ТАБЛА**

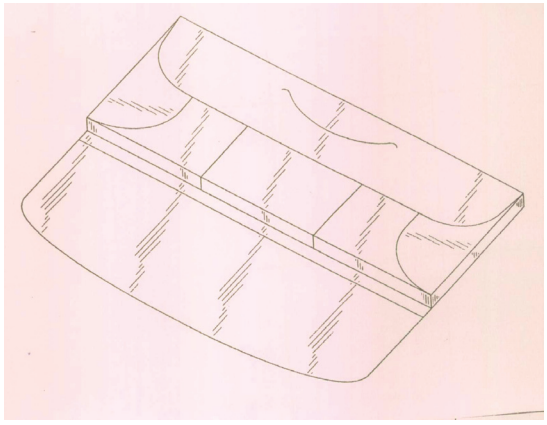

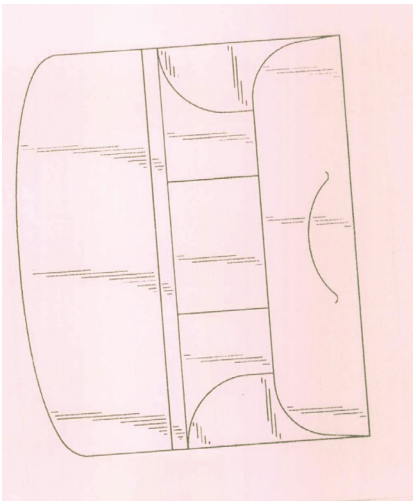

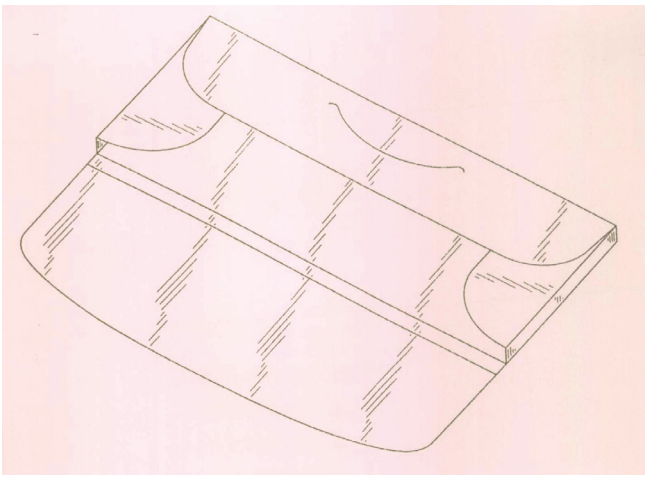

(11) **00582**
(21) 20080027
(45) 31/08/2009
(22) 20/11/2008
(18) 20/11/2013
(28) 1(еден) дизајн, дводимензионален
(72) авторот не сака да биде наведен во пријавата
(73) МПЦ - Дебарско-Кичевска епархија
Бигорски Манастир „Свети Јован Крстител" 1254 с.Ростуше, МК
(51) **06-13**
(54) **АПЛИКАЦИЈА ЗА ПОКРОВ**

(11) **00579**
(21) 20080028
(45) 31/08/2009
(22) 01/12/2008
(18) 01/12/2013
(28) 2(два) дизајна, тодимензионален
(72) Васил Пишев (ул."Маршал Тито" бр.189, Струмица)
(73) Трговско друштво за производство, трговија и услуги „АЛ-МАКС" ДОО
ул."Гоце Делчев" бб, Струмица, МК
(74) БЕРИН Д.О.О Скопје ул. Јани Лукровски 5/1/32 1000 Скопје
(51) **09-01**
(54) **САД ЗА СКЛАДИРАЊЕ ТЕЧНОСТ**

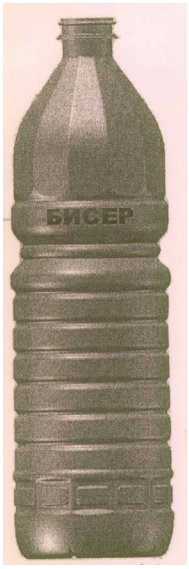

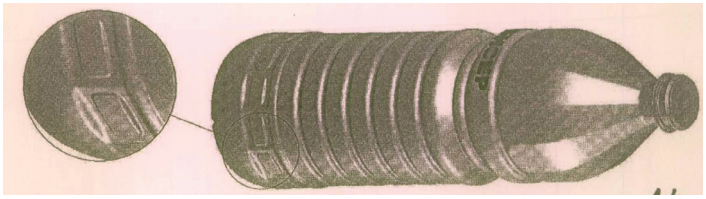

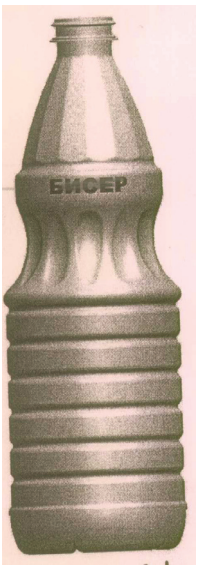

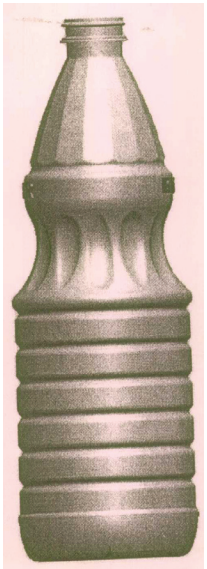

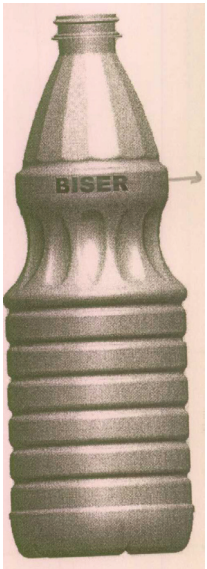

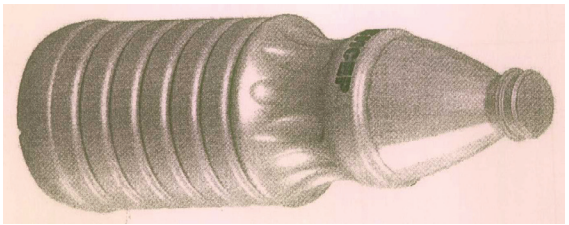

(11) **00581**
(21) 20080029
(45) 31/08/2009
(22) 04/12/2008
(18) 04/12/2013
(28) 8(осум) дизајни,тродимензионален
(72) Благоја Бајдевски ул.Ѓорче Петров бр.4, 1300 Куманово
(73) ДПТУ ЕКСТРА МЕИН БОРИС ДООЕЛ ул.Ѓорче Петров бр.4, 1300 Куманово, МК
(51) **09-05**
(54) **АМБАЛАЖА НА СУВОМЕСНАТИ ПРОИЗВОДИ**

1.3

3.1

3.3

2.1

3.2

1.1

1.2

2.2

2.3

4.1

4.2

4.3

5.1

5.2

5.3

6.1

6.2

6.3

8.1

7.1

7.2

7.3

8.3

8.2

(11) **00580**
(21) 20080030
(45) 31/08/2009
(22) 04/12/2008
(18) 04/12/2013
(28) 1(еден) дизајн, тродимензионален
(72) Чупаркоски Блаже ул. Шишка бр. 37, 1430 Кавадарци
(73) КОЖУВЧАНКА ДОО
ул.Шишка бр.37, 1430 Кавадарци, МК
(74) БЕРИН Д.О.О Скопје ул. Јани Лукровски 5/1/32 1000 Скопје
(51) **09-01**
(54) **ШИШЕ**

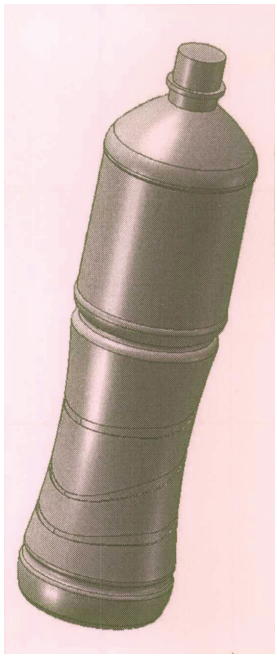

(11) **00586**
(21) 20080032
(45) 31/08/2009
(22) 17/12/2008
(18) 17/12/2013

(28) 1(еден) дизајн, тродимензионален

(72) Kyriakos Sarantis (Amarousiou-Chalandriou 26, 15125 Amarousio)

(73) GR.SARANTIS ANONYMI VIOMICHANIKI & EMPORIKI ETAIRIA KALLYNTIKON, ENDYMATON, OIKIAKON & PHARMAKEFTIKON EIDON
Amarousiou-Chalandriou 26, 15125 Amarousio, GR

(74) БИНПРО ДООЕЛ Скопје ул. Ленинова 15а-13 1000 Скопје

(51) **09-03**

(54) **КУТИЈА ЗА САДОВИ СО ПАРФЕМИ**

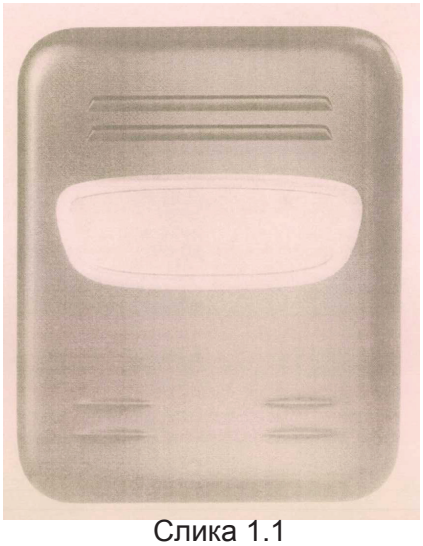

Слика 1.1

Слика 1.2

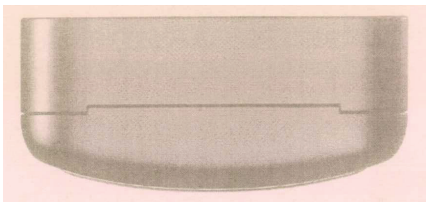

Слика 1.3

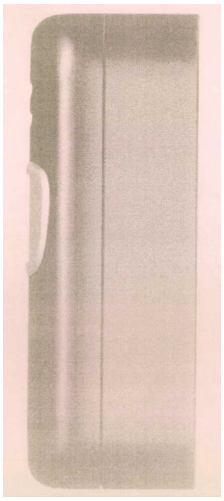

Слика 1.4

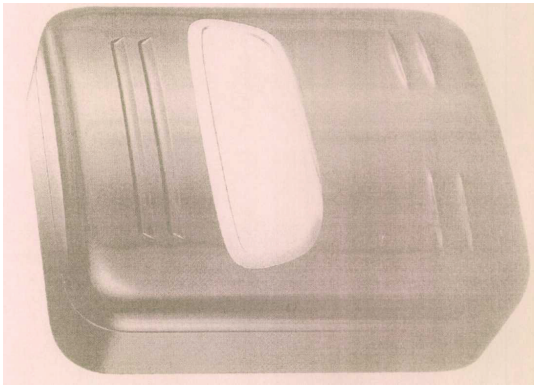

ПРЕГЛЕДИ

ПРЕГЛЕД НА ОБЈАВЕНИ ДИЗАЈНИ СПОРЕД МЕЃУНАРОДНАТА КЛАСИФИКАЦИЈА НА ИНДУСТРИСКИ ДИЗАЈН

(51) код по Меѓународната класификација на индустриски дизајн
(11) регистарски број на документот

(51)	(11)	(51)	(11)
09-01	20050021	06-13	20080027
09-03	20080011	09-01	20080028
06-01	20080012	09-05	20080029
19-08	20080019	09-01	20080030
09-03	20080020	09-03	20080032

ПРЕГЛЕД ПО НОСИТЕЛИ НА ОБЈАВЕНИ ДИЗАЈНИ

(73) носител на правото на ид
(11) регистарски број на документот
(21) број на пријавата

(73) **"Макминерал" Битола**
(11) 00583 (21) 20050021

Chivas Holdings (IP) Limited and Chivas Holdings (IP) Limited
00585 20080011

Ненад Токалиќ
00578 20080012

ДПТУ "КЕНДИ" дооел експорт-импорт
00587 20080019

MARS, INCORPORATED
00584 20080020

(73) **МПЦ - Дебарско-Кичевска епархија**
(11) 00582 (21) 20080027

Трговско друштво за производство, трговија и услуги "АЛ-МАКС" ДОО
00579 20080028

ДПТУ ЕКСТРА МЕИН БОРИС ДООЕЛ
00581 20080029

КОЖУВЧАНКА ДОО
00580 20080030

GR.SARANTIS ANONYMI VIOMICHANIKI & EMPORIKI ETAIRIA KALLYNTIKON, ENDYMATON, OIKIAKON & PHARMAKEFTIKON EIDON
00586 20080032

ПРОДОЛЖУВАЊЕ

(111)	(186)
00054	09/06/2014
00054	09/06/2014
00421	27/05/2014

ПРИЈАВИ НА ИНДУСТРИСКИ ДИЗАЈН

Во согласност со членот 107 од Законот за индустриската сопственост ("Службен весник на РМ", бр. 47/02, 42/03 и 09/04), Државниот завод за индустриска сопственост ги објавува податоците од пријавите за индустрискиот дизајн.

Податоците се означени со INID* кодови за индустриски дизајн (WIPO стандард ST 80):

(21) Број на пријавата
(22) Датум на поднесување
(23) Датум на изложба, саем
(45) Датум на објавување
(28) Вкупен број на дизајни и назначување на видот на дизајнот (дводимензионален/тродимензионален)
(30) Право на првенство: датум, држава, број
(51) Меѓународна класификација на индустриски дизајн (од Локарно)
(54) Назив на дизајнот
(55) Прикази на индустрискиот дизајн
(57) Назначување на боите или комбинации на бои
(72) Податоци за авторот: презиме, име и адреса
(73) Податоци за подносителот на пријавата
(74) Податоци за застапник

* Internationally agreed Numbers for the Indentification of Data

(21) **20090010** (45) 31/08/2009

(22) 20/03/2009

(28) 1(еден) дизајн, тродимензионален

(72) Андоновски Вангел

(73) Андоновски Вангел

ул.Ружа Делчева бр.13-16 Битола, МК

(51) **21-01**

(54) **SВЕЗДЕСТА КОЦКА**

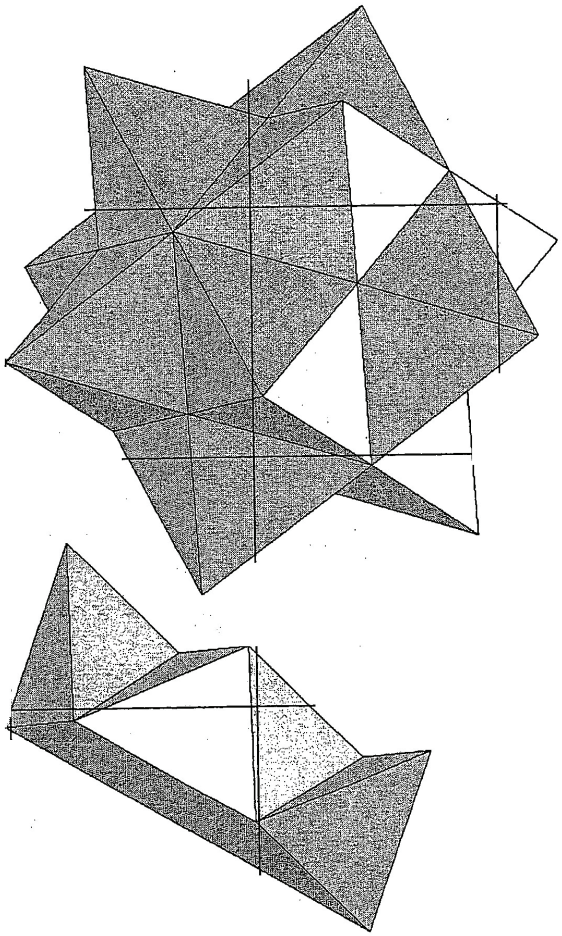

(21) **20090011** (45) 31/08/2009

(22) 26/03/2009

(28) 1(еден) дизајн, тродимензионален

(72) Дејан Зотовиќ

(73) Дејан Зотовиќ

ул.Иво Лола Рибар бр.124-5 1000 Скопје, МК

(51) **06-01**

(54) **КЛУПА**

(21) **20090012** (45) 31/08/2009

(22) 26/03/2009

(28) 1(еден) дизајн, тродимензионален

(72) Дејан Зотовиќ

(73) Дејан Зотовиќ

ул.Иво Лола Рибар бр.124-5 1000 Скопје, МК

(51) **26-05**

(54) **ЛИРИ ЗА ЕКСТЕРИЕРНО ОСВЕТЛУВАЊЕ**

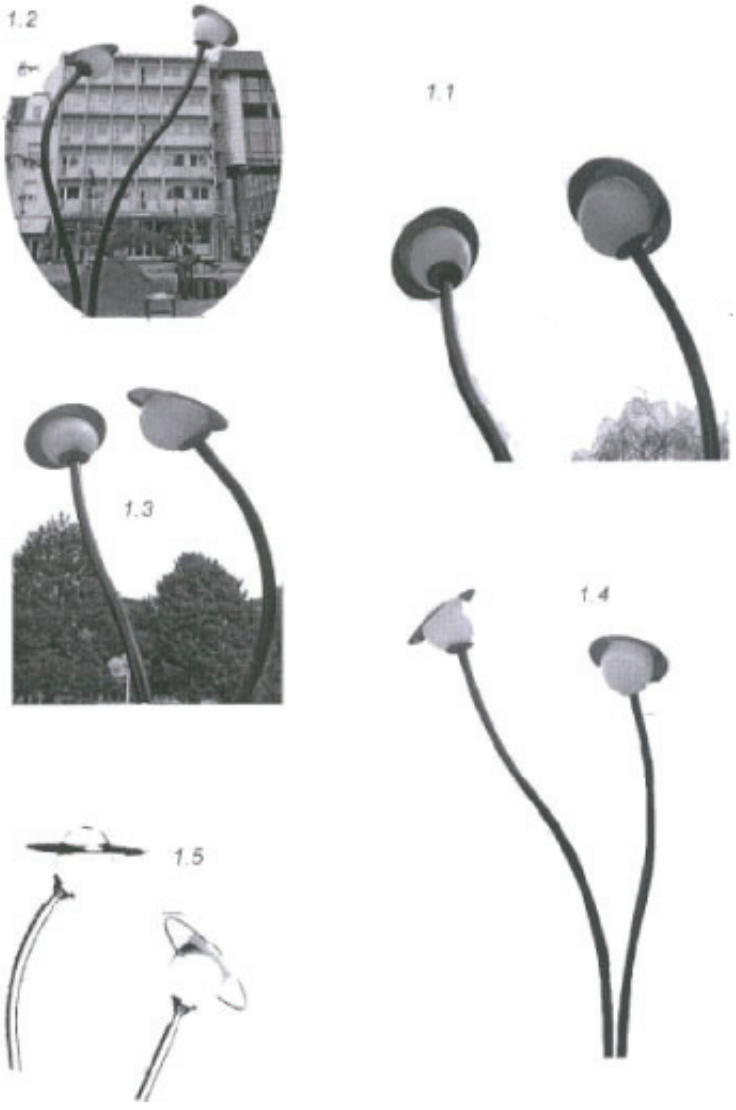

(21) **20090016** (45) 31/08/2009

(22) 07/05/2009

(28) 1(еден) дизајн, тродимензионален

(73) Митровски Бојан

ул.Димче Лахчански бр.62, 7000 Битола, МК

(51) **12-05**

(54) **ИНДУСТРИСКА РОБОТСКА РАКА**

1.1

1.2

1.3

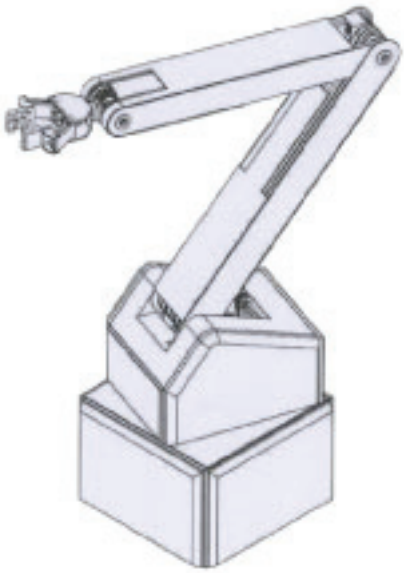

1.4

(21) **20090018**

(45) 31/08/2009

(22) 27/05/2009

(28) 3(три) дизајни, тродимензионален

(72) авторот не сака да биде наведен во пријавата

(73) Трговско друштво за вработување на инвалидни лица, производство, промет и услуги
ТЕХНОКООП ДООЕЛ Скопје
ул.Првомајска бб, 1000 Скопје, МК

(74) АГЕНЕЦИЈА ЗА ИНТЕЛЕКТУАЛНА СОПСТ–ВЕНОСТ АРТПИЦК ДООЕЛ СКОПЈЕ
ул. Јосиф Јосифовски Свештарот бр.39/28, 1000, Скопје

(51) **06-01**

(54) **ФОТЕЉА**

1.1.

2.1.

3.1.

(21) **20090020**

(45) 31/08/2009

(22) 16/06/2009

(28) 1(еден) дизајн, тродимензионален

(72) Здравески, Александар

(73) АТА МЕТАЛОТЕХНИКА доо
ул.”Марксова” бр.23, Прилеп, МК

(74) БЕРИН Д.О.О Скопје ул. Јани Лукровски 5/1/32
1000 Скопје

(51) **23-02**

(54) **ПАТНА РЕШЕТКА**

ПРЕГЛЕДИ

ПРЕГЛЕД НА ПРИЈАВИ НА ДИЗАЈН СПОРЕД МЕЃУНАРОДНАТА КЛАСИФИКАЦИЈА НА ИНДУСТРИСКИ ДИЗАЈН

(21) број на пријавата
(51) код по Меѓународната класификација на индустриски дизајн

(21)	(51)	(21)	(51)
20090010	21-01	20090016	12-05
20090011	06-01	20090018	06-01
20090012	26-05	20090020	23-02

ПРЕГЛЕД ПО НОСИТЕЛИ НА ПРИЈАВИ НА ДИЗАЈН

(73) носител на правото на ид
(21) број на пријавата

(73) **Андоновски Вангел**
(21) 20090010

(73) **Дејан Зотовиќ**
(21) 20090011

(73) **Дејан Зотовиќ**
(21) 20090012

(73) **Митровски Бојан**
(21) 20090016

(73) **Трговско друштво за вработување на инвалидни лица, производство, промет и услуги ТЕХНОКООП ДООЕЛ Скопје**
(21) 20090018

(73) **АТА МЕТАЛОТЕХНИКА доо**
(21) 20090020

ТРГОВСКИ МАРКИ

Во согласност со членот 147 од Законот за индустриската сопственост ("Службен весник на Република Македонија", бр.47/02, 42/03 и 09/04), Државниот завод за индустриска сопственост ги објавува податоците за признаените права на трговски марки.

Податоците се означени со INID* кодови за трговски марки (WIPO standard ST.60):

(111) Регистарски број на документот
(151) Дата на регистрирање
(181) Дата на важење (очекувано)
(186) Дата на истекот на продолжувањето (очекувано)
(210) Број на пријавата
(220) Дата на поднесување
(230) Дата на изложбено или саемско првенство
(300) Право на првенство: дата, држава, број
(450) Дата на објавување
(510, 511) Броевите на класите по меѓународната класификација на производи и услуги (Ничанска) и список на производите и услугите
(540) Изглед на трговската марка, транскрипција и превод
(551) Ознака за пријава на колективена трговска марка
(560) Ознака за тродимензионалена трговска марка
(580) Дата на донесување решение со кое се впишува секоја промена во регистарот
(591) Назначување на бојата, односно комбинациите на бои
(600) Податоци за пријавата поднесена до СЗП на СФРЈ (дата ex-YU број на пријавата/исправа/решение)
(732) Носител на правото
(740) Застапник
(770) Име и адреса на претходниот носител
(791) Име и адреса на стекнувачот на лиценцата

* Internationally agreed Numbers for the Identification of Data

(111) **16240**
(210) ТМ 2001/1142
(151) 04/06/2009
(220) 11/12/2001
(181) 11/12/2011
(450) 31/08/2009

(732) **Бањански Сашо ул. „Лесноска" бр. 9, 1000 Скопје, МК**

(540)

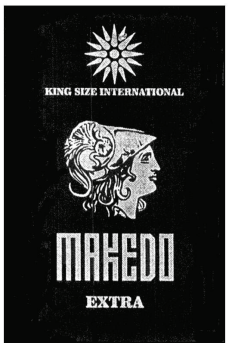

(551) индивидуална

(510, 511)

кл. **34** цигари

(111) **16305**
(210) ТМ 2002/714
(151) 06/07/2009
(220) 26/09/2002
(181) 26/09/2012
(450) 31/08/2009

(732) **DRAGON PHARMACEUTICALS, Inc Suite 1900-1055 West Hastings Street, Vancouver, British Columbia, Canada V6E 2E9, CA**

(740) БИЛЈАНА ПАНОВА ВИДЕСКИ, адвокат Ул."Васил Ѓоргов" бр. 34/ 1- 6, 1000, Скопје

(540)

EPOGLOBIN

(551) индивидуална

(510, 511)

кл. **5** фармацевтски, ветеринарни и санитарни препарати; диететски супстанции што се користат во медицината; храна за бебиња; фластери, материјали за завои; материјали за пломбирање заби и забарски смоли; средства за дезинфекција; препарати за уништување штетници; фунгициди, хербициди

кл. **10** медицински, хируршки, забарски и ветеринарни апарати и инструменти; вештачки екстремитети, очи и заби; ортопедски производи; хируршки материјали за шиење

(111) **16306**
(210) ТМ 2003/200
(151) 06/07/2009
(220) 04/04/2003
(181) 04/04/2013
(450) 31/08/2009

(732) **AL-MAK FLOWER Inc. B.O. Box 3901 Syrakuse, New York 13220, US**

(740) БИЛЈАНА ПАНОВА ВИДЕСКИ, адвокат Ул."Васил Ѓоргов" бр. 34/ 1- 6, 1000, Скопје

(540)

(591) црна, бела и зелена

(551) индивидуална

(510, 511)

кл. **5** диететски супстанции што се користат во медицината

(111) **16255**
(210) ТМ 2005/13
(151) 04/06/2009
(220) 12/01/2005
(181) 12/01/2015
(450) 31/08/2009

(732) **Бањански Димитар ул. „Лесновска", бр. 9, 1000 Скопје, МК**

(540)

(591) бела, црвена и златна

(551) индивидуална

(510, 511)

кл. **34** цигари

(111) **16256**
(210) ТМ 2005/14
(151) 04/06/2009
(220) 12/01/2005
(181) 12/01/2015
(450) 31/08/2009

(732) **Бањански Димитар ул. „Лесновска", бр. 9, 1000 Скопје, МК**

(540)

(591) бела, црвена и златна

(551) индивидуална

(510, 511)

кл. 34 цигари

(111) **16257** (151) 04/06/2009
(210) ТМ 2005/17 (220) 12/01/2005
(181) 12/01/2015
(450) 31/08/2009
(732) **Бањански Сашо ул. „Лесновска" бр. 9, 1000 Скопје, МК**
(540)

(551) индивидуална
(510, 511)
кл. **34** цигари

(111) **16258** (151) 04/06/2009
(210) ТМ 2005/18 (220) 12/01/2005
(181) 12/01/2015
(450) 31/08/2009
(732) **Бањански Сашо ул. „Лесновска" бр. 9, 1000 Скопје, МК**
(540)

(551) индивидуална
(510, 511)
кл. **34** цигари

(111) **16259** (151) 04/06/2009
(210) ТМ 2005/20 (220) 12/01/2005
(181) 12/01/2015
(450) 31/08/2009
(732) **Бањански Сашо ул. „Лесновска" бр. 9, 1000 Скопје, МК**
(540)

(551) индивидуална
(510, 511)
кл. **34** цигари

(111) **16260** (151) 04/06/2009
(210) ТМ 2005/21 (220) 12/01/2005
(181) 12/01/2015
(450) 31/08/2009
(732) **Бањански Сашо ул. „Лесновска" бр. 9, 1000 Скопје, МК**
(540)

(551) индивидуална
(510, 511)
кл. **34** цигари

(111) **16288** (151) 22/06/2009
(210) ТМ 2005/297 (220) 27/04/2005
(181) 27/04/2015
(450) 31/08/2009
(732) **ФЕИМ ТАХИРИ ул. Места 50 1000 Скопје, МК**
(740) БЕРИН Д.О.О. СКОПЈЕ ул."Јани Лукровски" 5/1/32, 1000, Скопје
(540)

GLOBAL

(551) индивидуална
(510, 511)
кл. **3** абразиви /средства за брусење/, алишта (производи за закиснување алишта), алишта (синило за алишта), алишта (средства за парфемирање на алиштата), амбра /парфимерија/ , амонијак што се користи како средство за миење, анисово дрво (етерични масла од анисово дрво), апретура (скробна апретура) /штирка/, аромати (етарични масла), бадемов сапун, бадемово масло, бадемово млеко за козметичка употреба, белење (сода за белење), белење (соли за белење), белила /деколоранти/ за козметичка употреба, бергамота /стебло/ (масти на бергамота), бои (производи за отстранување бои), бои (средства за отстранување на боите), бои (хемиски производи за оживување на боите) за употреба во домаќинството /чистилници/, бои за тоалетна употреба, брада (антисептички камења за бричење брада), брада (бои за брада), брада (сапуни за брада), бричење (паста за ремени за бричење), бричење (производи за бричење), брусна хартија /абразив/, брусно платно, веѓи (козметички средства за веѓи), веѓи (моливи за веѓи), вештачки мустаќи, бради, коса (лепила за зацврстување на вештачки мустаќ, бради и коса), вештачки нокти, вештачки трепки, вештачки трепки (лепила за вештачки трепки), виткана коса

(препарати за виткање на косата), виткана коса (средства за израмнување на природно витканата коса), влакненца (средства за отстранување влакненца), водороден супероксид за козметичка употреба, восок за во кројачкиот занает, восок за л'скање, восок за мустаќи, восок за отстранување влакненца, восок за паркети, восок за постоларски занает, восок за чистилници, врзувачки средства / анстригенси/ за козметичка употреба, вулканска пепел за чистење, голтерија (масла од голтерија) /растенија од Северна Америка/, дезодоранси за лична употреба /парфимерија/, дезодорирачки сапуни, депилатори, детергенти различни од оние што се користат во медицината или во текот на производни процеси, дијаманти (абразивно средство), екстракти од цвеќе /парфимерија/, етерични екстракти /есенции/, етерични масти, жавелова вода /хромен раствор/, жераниол, забни протези (препарати за чистење на забните протези), забни протези (препарати за нега на забните протези), забни протези (препарати за полирање на забните протези), закиснување алишта (средства за закиснување на алиштата), избелување (производи за избеливање) /алкалии/, јаглерод на терпентински топ, јасмин (јасминово масло), јонон (парфимерија), хемиски материи со мирис на темјанушки, кадење (производи за кадење) /мириси/, камен за мазнење, капење (козметички препарати за капење), капење (соли за капење) не се за медицинска употреба, капилари (лосион за капилари), кожа (козметички производи за нега на кожата), кожа (креми за кожни производи), кожа (креми за чистење на кожата), кожа (препарати за чистење на кожни производи), кожа (производи за заштита на кожата), кожни производи (средства за чистење на кожни производи), козметика (украсни детали за козметичка употреба), козметички бои, козметички креми, козметички лосиони (шамичиња натопени во козметички лосиони), козметички препарати за животни, козметички прибор, козметички производи, колонска вода, конзервирање кожа (производи за конзервирање на кожата) /лустра/, кора килаи /вид растение/ за чистење, корозија (производи за симнување на корозијата), корозија (средства за отстранување на корозијата), корунд /абразивно средство/, коса (бои за коса), коса (препарати за боење на косата), коса (препарати за виткање на косата), коса (средства за израмнување на природно виткана коса), креда за чистење, крема за кожени ремени за бричење, креми за кожа, креми за козметичка употреба, креми за полирање, креми /пасти/ за чевли, кројачки восок, куќни миленици (шампони за куќните миленици), лавандина водичка, лак (производи за отстранување на лакот), лак за нокти, лаштити (производи за л'скање), лепила врз основа на скроб, лепила за зацврснување на уметнички украси, перики, мустаќи, брада, лимон (етерични масла на лимон), лице (белило, црвенило за лице), лосион за козметичка употреба, лустра /масти/ за подови, лустро /бикс/, шамичиња натопени во козметички лосиони, маски за убавина, масла за парфимерија, масла за чистење, масла / етерични масла/, масло (бадемово масло), масло за козметичка употреба, масло од голтерија / растение од С.Америка/, масти за козметичка употреба, медицински сапуни, метални јаглероди /абразиви/, миризлива водичка, миризливо дрво, мириси /парфеми/, моливи (за козметичка употреба), мошус /парфимерија/, мустаќи (восок за мустаќи), нане (екстракти од нане), нане за парфимерија, натриумови кристали за чистење, нафтени желиња за козметичка употреба, нега на кожа (козметички производи за нега на кожата), нега на уста (производи за нега на устата), не се за медицинска употреба, нокти (лак за нокти), нокти (производи за нега на ноктите), оживување на бои (хемиски производи за оживување на боите) за употреба во домаќинството, смекнувачи, освежување (сапуни за освежување), остреење (производи за остреење), одзатнување на одводни цевки (препарати за одзатнување на одводните цевки), очи (хартиени помагала за шминкање на очите), памук за козметичка употреба, паркети (восок за л'скање паркет), парфимериски производи, парфимирање на алишта (производи за парфимирање на алиштата), перење (средства за белење), перење (средства за перење), перење алишта (правила за перење), перење / чистење/ (производи за чистење со триење), пијалоци (аромати за пијалоци) /етерични масла/, плавење (средства за плавење на алиштата), плавец за полирање (камен од вулканско потекло), платно (брусно платно), полирање (брусна хартија за полирање), полирање (камен за полирање), полирање (камења за полирање), полирање (платнена шмиргла), полирање (препарати за полирање), полирање на забни протези (препарати за полирање на забните протези), прашок за ремени, пудра за шминкање, растворувачи (сапуни за растворување), растворувачи за бои, ремен за бричење (крема за ремен за бричење), розово масло, сапуни, сапуни за дезинфекција, сапуни за дезодорирање сапуни за миење, сапуни за оживување на бојата на текстилот, сапуни против потење, сафрол, силициумов карбид /абразив/, синило за алишта, сјаење (производи за постигнување сјај), сјај (производи за постигнување сјај), скроб /штиркање/, слабеење (козметички препарати за слабеење), слатки (аромати за слатки) / етерични масла/, смина /ситнозрнест корунд/, сода (раствор за перење /лукшија/), сода за белење алишта, соли за белење, соли за капење /не се за медицинска употреба/, сонце (препарати за заштита од сонце) /козметички препарати за заштита од црнење/, средства за нега на забите средства за отстранување каменец /за домаќинството/, стакла на автомобили (течности за перење на автомобилски стакла), стаклена хартија /шмиргла за хартија/, стаклено платно / брусно платно/, стапала (сапуни против потење на стапалата), стапчиња обложени со памук за козметичка употреба, статички електрицитет (средства за неутрализација на статичкиот електрицитет) за домаќинство, стипса (камена стипса) /антисептик/, столарска смола, столарски восок, талк за тоалета, тапети (производи за

чистење на тапети), темјан, терпентин /производ за одмастување/, терпентин /средство за одмастување/, тоалетна вода,

тоалетни масла, тоалетни млека, тоалетни производи, тоалетни производи /против потење/, трепки (козметички производи за трепки), трипал за полирање /вид на камен/, убавина (маски за убавина), украсни детали за козметичка употреба, усни

(црвила за усни), уста (производи за нега на устата) не се за медицинска употреба, дамки (средства за чистење дамки), дамки од мрснотии (производи за чистење дамки од мрснотии) (различни од оние што се користат во текот на процесот на производството), хартија (абразивна /брусена/ хартија), хартија (хартија за триење), хартија за полирање /мазнење/, хартија за шмирглање, хелиотропински супстанции, хидроген (водороден пероксид) за козметичка употреба, цвеќе (бази за цветни мириси), цвеќе (екстракт од цвеќе) /парфимерија/,кедрово етерично масло, црвила за усни, црвило за сјаење, црнење /бронзирање/ (производи за црнење на кожата), чевли (креми за чевли), чевли (лустра за чевли), чистење (производи за чистење), чистење забни протези (препарати за чисгење на забните протези), чистилница (восок за чистилници), шампони, шампони за домашни миленици, шилење (производи за шилење), шминка (производи за симнување на шминката), шминкање (производи за шминкање), шминкање очи (хартиено помагало за шминкање на очите), штирак за мазнење (пеглање)

кл. **5** абразивни средства за забарството, алгициди /средства за уништување на алгите; алдехиди за фармацевтска употреба, алкални јодиди за фармацевтска употреба, алкалоиди за медицинска употреба, алкалоиди од модар клобук, алуминиумов триоксид /глиница/ (ацетати на алуминиумов триоксид) за фармацевтска употреба, амонијак (пастили на амонијаковите соли), англиски фластери, ангостура /грмолика-растение од Јужна Америка/, кора на ангостура, анестетици, антиасматик (чај против асма), антиревматски нараквици, антиревматски прстени, антисептици, антисептички памук, апсорбирачки памук (вата), апчиња за фармацевтска употреба, асептичен памук, ацетати за фармацевтска употреба, бадеми (бадемово млеко) за фармацевтска употреба, бактерии (култура-бацил за бактериологија), бактериолошки препарати за медицинска или ветеринарна употреба, бактериски отров, бактериски препарати за медицинска или ветеринарна употреба, балзам за медицински употреба, балзам од гургума за медицинска употреба, балзамици, бањи (соли за бањи) за медицинска употреба, бањи (кал за бањи), бањи (морска вода за бањи), бањи (терапевтски), препарати за бањи), бањи со кислород, бебе (храна за бебе), бела вода /раствор на базичен оловен ацетат /за нега на изгорениции и слично, белтачини (намирници врз основа на белтачини) за медицинска употреба, белтачини препарати за медицинска употреба, белтачини /албуминско млеко/, бизмут (бизмутски препарати) за фармацевтска употреба, бизмут (субнитрати на бизмут) за фармацевтска употреба, биолошки препарати за ветеринарна употреба, биолошки препарати за медицинска употреба, биоциди, благородни метали (легури на благородни метали) за забарството, бомбони за фармацевтска употреба, брадавици (моливи за оттргнување на брадавиците), брашно за фармацевтска употреба, бременост (хемиски препарати за дијагностицирање на бременоста), бром за фармацевтска употреба, вакцини, вар (производи врз основа на вар) за фармацевтска употреба, варени сокови /декокти/ за фармацевтска употреба, весиканти (средства што предизвикуваат создавање меурчиња на кожата), вештачко оплодување (сперма за вештачко оплодување), винова лоза (хемиски производи за обработка на виновата лоза), витамински препарати, воздух (производи за освежување на воздухот), воздух (производи за прочистување на воздухот), восок за моделирање за забна употреба, гадинки (средства за уништување гадинки), газа за завиткување, газа за медицинска употреба, гајакол (супстанција од растението гајакол) за фармацевтска употреба, гармициди / средства за уништување бацили/, гас за медицинска употреба, главоболка (производи против главоболка), гликоза за медицинска употреба, глисти (средства против глисти), глицерин за медицинска употреба, глицерофосфати, глувци (производи за уништување на глувци), горкун /растение/ за медицинска употреба, грозница (средства против грозница), гума за забарска употреба, гума за медицинска употреба, гуми за џвакање за медицинска употреба, гумигут /жолта смола/ за медицинска употреба, гургу (балзам на гургу) за медицинска употреба, дезодорирачки средства различни од оние за лична употреба, детерѓенти за медицинска употреба, дигиталин, диететски намирници за медицинска употреба, диететски напивки за медицинска употреба, диетил етери за фармацевтска употреба, дијабетичари (леб за дијабетичари), дијагностицирање (производи за дијагностицирање) за медицинска употреба, добивање заби (препарати за олеснување на растењето на забите), добиток (средства за миење на добитокот), додатоци за крма, за медицинска употреба, дрвен јаглен за фармацевтска употреба, дрога за медицинска употреба, електроди на електрокардиографија (хемиски водач за електроди во електрокардиографијата), еликсир (фармацевтски препарат), ензими за ветеринарна употреба, ензими за медицинска употреба, ензимски препарати за ветеринарна употреба, ензимски препарати за медицинска употреба, енцијан за фармацевтска употреба, еукалиптус за фармацевтска употреба, жежок облог, желатин за медицинска употреба, животни (производи за перење на животните), животни (цемент за животински копита), жита (остатоци од обработката на зрната на житата) /за медицинска

употреба/, жолт шеќер за медицинска употреба, забен кит, забен лак, забен цемент, заби (лепила за забни протези), заби (материјали за пломбирање заби), забни амалгами, забни протези (лепила за забни протези), забни протези (порцелан за забни протези), завои, завои / компресивни/, закрепнувачки лекови, запек (лекови против запек), заштита за гаќи /хигиенски производи/, заштита од сонце (масти против изгореници од сонце), земјиште (производи за стерилизација на земјиштето), злато (забни супстанции од злато), изгореници (производи за заштита од изгореници), изгореници од сонце (масти против изгореници), инсекти (средства за одбивање на инсектите), инсектициди, ирска мов за медицинска употреба, јаглен (дрвен јаглен за фармацевтска употреба), јалапа /пургатив/, јетра од бакалар (масло од јетра од бакалар), јод за фармацевтска употреба, јодити за фармацевтска употреба, јодна тинктура, јодоформ, кадење (производи за кадење), калиумови соли за медицинска употреба, каломел, камфор, камфорно масло, кантарид /шпанска мушичка/ (прашок од кантарид), капсули за медицинска употреба, карбонил /против паразитн/, каустици за фармацевтска употреба, кашу /екстракт на акација/ за фармацевтска употреба, квасец за фармацевтска употреба, кебрачо /растение/ (дрво за медицинска употреба), кинин за медицинска употреба, кининова кора за медицинска употреба, кинолин за медицинска употреба, киселина од шишарки за фармацевтска употреба, киселини за фармацевтска употреба, кожа (фармацевтски производи за нега на кожата), кокаин, колодион за фармацевтска употреба, коморач за медицинска употреба, коморачева водичка, комплексни етери за фармацевтска употреба, кондуранго растение (кора од кондуранго), контактни леќи (препарати за чистење на контактните леќи), контактни леќи (раствор за контактни леќи), контрацепција (хемиски производи за контрацепција), кора за фармацевтска употреба, корициди (средства за оттргнување на плускавци), крв за медицинска употреба, крвна плазма, крема од вински камен / бирса/ за фармацевтска употреба, креозот за фармацевтска употреба, криптогами (средства против криптогами), крма (додатоци на крмата) за медицинска употреба, кротон (кора од кротон), култура на бацили за бактериологија, култура на микроорганизми за ветеринарна или медицинска употреба, кураре /отров/, кучиња (лосион за кучиња), кучиња (производи за миење на кучињата), кучиња (средства за одбивање на кучиња) /репулзиви/, ларви (средство за уништување на ларвите), леб за дијабетичари, легури на благородни метали за забарството, лекови за ветеринарна употреба, лекови за забарска употреба, лекови за зајакнување на нервите, лекови за прочистување на крвта, лекови за хумана медицина, лековита кал, лековити корења, лековити треви, лековити чаеви, ленено брашно за фармацевтска употреба, ленено семе за фармацевтска употреба, ленти (лепливи ленти за медицинска употреба), лепила за забни протези, лепливи ленти за медицинска употреба, лецитин за медицинска употреба, лосион за ветеринарна употреба, лосион за фармацевтска употреба, лупулин /жолт прав добиен од хмел/ за фармацевтска употреба, магнезиум за фармацевтска употреба, мангово дрво (кора од мангово дрво) за фармацевтска употреба, масла за медицинска употреба, масла против коњски муви, масло (канфорно масло), масло од хепарот на бакалар, масло од рицинус за медицинска употреба, маст од жива, масти за ветеринарна употреба, масти за медицинска употреба, материјал за забни отисоци, матична млеч за медицинска употреба, матичник /растение/ (матичникова водичка) за фармацевтска употреба, медицински алкохол, медицински бањи, медицински инфузии, медицински напивки, медицински чај, менструација (завој за менструација), менструација (тампони за менструација), ментол, микроелементи (препарати на микроелементи) за човечка и животинска исхрана, микроорганизми (култури на микроорганизми) за медицинска и ветеринарна цел, минерални води (соли на минерални води за бањи), минерални води (соли на минерални води), минерални води за медицински цели, минерални бањи (соли за минерални бањи), миризливи соли, мироболан /растение/ (кора од мироболан) за фармацевтска употреба, млеко од белтачини, млеко од слад за медицинска употреба, млечен шеќер /лактоза/, млечна маст, млечни ферменти за фармацевтска употреба, млечно брашно /за доенчиња/, мокроорганизми (хранливи материјали за микроорганизми), моливи (за оттргнување брадавици), моливи (каустични /изгризувачки/ моливи), моливи од шеќер за медицинска употреба, молци (средства против молци), мочка (хигиенски гаќи за впивање на мочката), мочка (хигиенски пелени за впивање на мочката), муви (средства за уништување на мувите), муволовки /хартиени лепливи ленти/, нагризувачки средства за семе, нане за фармацевтска употреба, нараквици за медицинска употреба, наркотици, настинки (балзам против настинки) за фармацевтска употреба, настинки (производи против настинки), натопувачи за тргање на англиски фластер, натриумова сол за медицинска употреба, нафтено желе за медицинска употреба, несвестица (средства против несвестица), облоги за рани (сунѓери за облоги за рани), облоги /мелеми/ од сачици, огрлици против паразити за животни, одбивање на кучиња (средства за одбивање на кучињата) /репулзиви/, омамувачки средства, опиум, опиумски лекови /опивање/, опотераписки производи, остатоци од обработка на житата (за медицинска употреба), отров за стаорци, отрови, памук за медицинска употреба, паразити (огрлици против паразити) за животни, паразити (производи против паразити), патување (рачна аптека за патување), пектини за фармацевтска употреба, пепсини за фармацевтска употреба, пептони за фармацевтска употреба, пероксид за медицинска употреба, пероноспора (хемиски производи за обработка

на пероноспори), пестициди, пијавици за

медицинска употреба, плускавци (производи против плускавци), плускавци на нозе (средства против плускавци на нозете), повои за рамо за хируршка употреба, појаси за хигиенски влошки, полжави (производи за уништување на полжавите), порцелан за забни протези, потење (лекови против потење), прашоци за фармацевтска употреба, првут (фармацевтски производи против првут), преврзување рани (производи за преврзување на раните), прирачна аптека, производи против создавање мочни киселини, против мигрени, прочистување на воздух (производи за прочистување на воздухот), прстени за плускавци на стапалата, прстени против плускавци, прстени против реума, пургативи, пушење (треви за пушење) за медицинска употреба, рабарбара /растение/ (кора на рабарбара) за фармацевтска употреба, радиоактивни производи за медицинска употреба, радиолошки контрасти (супстанции за радиолошки контрасти) за медицинска употреба, радиум за медицинска употреба, растворливи средства за хигиенска употреба, растителни влакна за јадење /не се хранливи/, реума, реума (прстени против реума), 'рж за фармацевтска употреба (за запирање на крварењето), рицинусово масло за медицинска употреба, салсапарија /растение/ за медицинска употреба, седативи, серуми, серумотерапевтски лекови, сикативи /средства за брзо сушење/ за медицинска употреба, синап (масло од синап) за медицинска употреба, синап за фармацевтска употреба, сируп за фармацевтска употреба, скроб за диететска или фармацевтска употреба, слабеење (медицински препарати за слабеење), слабеење (чај за слабеење) за медицинска употреба, слад (корени од слад) за фармацевтска употреба, слад за фармацевтска употреба, смирувачки средства, сода бикарбона за фармацевтска употреба, соли за медицинска употреба, соли против несвестици, сончаница (производи против сончаница) за фармацевтска употреба, сперма за вештачко оплодување, срдовица /чичимак/ (паста од срдовица), средства за барење на храната за фармацевтска употреба, средство за миење на очите, средства за стегнување /стиптички средства/, средства за ублажување болка / аналгетици/, средства за успивање, средства за чистење /пургативи/, стапала (лекови против потење на стапалата), стерилизација (производи за стерилизација), стрихнин, сулфамиди /лекови/, сулфурен прав за фармацевтска употреба, сулфурни ленти за дезинфекција, сунѓер за рани, таблети за фарнацевтска употреба, тампони за менструација, таргот (прашок од таргот), термални води, терпентин за фармацевтска употреба, тимол за фармацевтска употреба, тинктури за медицинска употреба, ткаенини за завиткување, трулење на дрво (средства против трулење на градежното дрво), тутун (екстракт на тутун) /инсектициди/, фармацевтски производи, фенол за фармацевтска употреба, ферменти за фармацевтска употреба, филоксера (хемиски производи за обработка на филоксерата), фластери, фластери, формалин за фармацевтска употреба, фосфати за фармацевтска употреба, фунгициди, хартија за облоги од слачица, хартија против молци, хемиски водич за електроди на елекртокардиографија, хемиски препарати за ветеринарна употреба, хемиски препарати за медицинска употреба, хемиски препарати за фармацевтска употреба, хемиски реагенси за медицинска или ветеринарна употреба, хемиско-фармацевтски производи, хемоглобин, хемороиди (средства против хемороиди),

хемостатски моливи, хемостатски моливи (за спречување на крварењето), хербициди, хигиенски гаќи, хигиенски гаќи за впивање на мочката, хигиенски завои, хигиенски пелени за впивање на мочката, хигиенски шамивчиња, хидрастин,

хидриран хлорал за фармацевтска употреба, хидроген за медицинска употреба, хидрстинин, хируршки ткаенини, хлороформ, хмел (екстракт на хмелот) за медицинска употреба, хормони за медицинска употреба, храна за доенчиња

/бебиња/, целулоза (целулозни етери) за фармацевтска употреба, цемент за животински копита, цигари /без тутун/ за медицинска употреба, црн емајл (хемиски производ за обработка на црн емајл), црн шеќер за фармацевтска употреба, чепчиња за анусот, чистење (производи за чистење) /лаксативи/, шарпија, штетници (производи за уништување на штетниците), џвакање (гуми за џвакање) за медицинска употреба

кл. **35** услуги при продажба на големо и мало со: абразиви /средства за брусење/, алишта (производи за закиснување алишта), алишта (синило за алишта), алишта (средства за парфемирање на алиштата), амбра / парфимерија/, амонијак користен како средство за миење, анисово дрво (етерични масла од анисово дрво), апретура (скробна апретура) / штирка/, аромати (етерични масла), бадемов сапун, бадемово масло, бадемово млеко за козметичка употреба, белење (сода за белење), белење (соли за белење), белила /деколоранти/ за козметичка употреба, бергамота /стебло/ (масти на бергамота), бои (производи за отстранување бои), бои (средства за отстранување на бои), бои (хемиски производи за оживување на боите) за употреба во домаќинството /чистилници/, бои за тоалетна употреба, брада (антисептички камења за бричење брада), брада (бои за брада), брада (сапуни за брада), бричење (паста за ремени за бричење), бричење (производи за бричење), брусна хартија /абразив/, брусно платно, веѓи (козметички средства за веѓи), веѓи (моливи за веѓи), вештачки мустаќи, бради, коса (лепила за зацврстување на вештачки мустаќ, бради и коса), вештачки нокти, вештачки трепки, вештачки трепки (лепила за вештачки трепки), виткана коса (препарати за виткање коса), виткана коса (средства за израмнување на природно витканата коса), влакненца (средства за отстранување влакненца), водороден супероксид за козметичка употреба, восок за во кројачкиот занает, восок за

л'скање, восок за мустаќи, восок за отстранување влакненца, восок за паркети, восок за постоларски занает, восок за чистилници, врзувачки средства / анстригенси/ за козметичка употреба, вулканска пепел за чистење, голтерија (масла од голтерија) /растенија од Северна Америка/, дезодоранси за лична употреба /парфимерија/, дезодорирачки сапуни, депилатори, детергенти различни од оние кои се користат во медицината или во текот на производни процеси, дијаманти (абразивно средство), екстракти од цвеќе /парфимерија/, етерични екстракти /есенции/, етерични масти, жавелова вода /хромен раствор/, жераниол, забни протези (препарати за чистење забни протези), забни протези (препарати за нега на забни протези), забни протези (препарати за полирање забни протези), закиснување алишта (средства за закиснување на алиштата), избелување (производи за избеливање) /алкалии/, јаглерод на терпентински топ, јасмин (јасминово масло), јонон (парфимерија), хемиски материи со мирис на темјанушки, кадење (производи за кадење) / мириси/, камен за мазнење, капење (козметички препарати за капење), капење (соли за капење) не се за медицинска употреба, капилари (лосион за капилари), кожа (козметички производи за нега на кожата), кожа (креми за кожни производи), кожа (креми за чистење на кожата), кожа (препарати за чистење на кожни производи), кожа (производи за заштита на кожа), кожни производи (средства за чистење на кожни производи), козметика (украсни детали за козметичка употреба), козметички бои, козметички креми, козметички лосиони (шамичиња натопени во козметички лосиони), козметички препарати за животни, козметички прибор, козметички производи, колонска вода, конзервирање на кожа (производи за конзервирање на кожата) /лустра/, кора килаи /вид растение/ за чистење, корозија (производи за симнување на корозијата), корозија (средства за отстранување на корозијата), корунд /абразивно средство/, коса(бои за коса), коса (препарати за боење на косата), коса (препарати за виткање на косата), коса (средства за исправнување на природно витканата коса), креда за чистење, крема за кожени ремени за бричење, креми за кожа, креми за козметичка употреба, креми за полирање, креми /пасти/ за чевли, кројачки восок, куќни миленици (шампони за куќни миленици), лавандина водичка, лак (производи за отстранување на лакот), лак за нокти, лаштила (производи за л'скање), лепила врз основа на скроб, лепила за зацврснување на уметнички украси, перики, мустаќи, брада, лимон (етерични масла на лимон), лице (белило, црвенило за лице), лосион за козметичка употреба, лустра / масти/ за подови, лустро /бикс/, шамичиња натопени во козметички лосиони, маски за убавина, масла за парфимерија, масла за чистење, масла /етерични масла/, масло (бадемово масло), масло за козметичка употреба, масло од голтерија /растение од С. Америка/, масти за козметичка употреба, медицински сапуни, метални јаглероди /абразиви/, миризлива водичка, миризливо дрво, мириси /парфеми/, моливи (за козметичка употреба), мошус / парфимерија/, мустаќи (восок за мустаќи), нане (екстракти од нане), нане за парфимерија, натриумови кристали за чистење, нафтени желиња за козметичка употреба, нега на кожа (козметички производи за нега на кожата), нега на уста (производи за нега на устата), не се за медицинска употреба, нокти (лак за нокти), нокти (производи за нега на ноктите), оживување на бои (хемиски производи за оживување на боите) за употреба во домаќинството, омекнувачи, освежување (сапуни за освежување), остреење (производи за остреење), одзатнување на одводни цевки (препарати за одзатнување на одводните цевки), очи (хартиени помагала за шминкање на очите), памук за козметичка употреба, паркети (восок за л'скање паркет), парфимериски производи, парфимирање на алишта (производи за парфимирање на алиштата), перење (средства за белење), перење (средства за перење), перење алишта (правила за перење), перење / чистење/ (производи за чистење со триење), пијалоци (аромати за пијалоци) /етерични масла/, плавење (средства за плавење на алиштата), плавец за полирање (камен од вулканско потекло), платно (брусно платно), полирање (брусна хартија за полирање), полирање (камен за полирање), полирање (камења за полирање), полирање (платнена шмиргла), полирање (препарати за полирање), полирање на забни протези (препарати за полирање на забни протези), прашок за ремени, пудра за шминкање, растворувачи (сапуни за растворување), растворувачи за бои, ремен за бричење (крема за ремен за бричење), розово масло, сапуни, сапуни за дезинфекција, сапуни за дезодорирање, сапуни за миење, сапуни за оживување на бојата на текстилот, сапуни против потење, сафрол, силициумов карбид /абразив/, синило за алишта, сјаење (производи за постигнување сјај), сјај (производи за постигнување сјај), скроб / штиркање/, слабеење (козметички препарати за слабеење), слатки (аромати за слатки) /етерични масла/, смирак /ситнозрнест корунд/, сода (раствор за перење /лукшија/), сода за белење алишта, соли за белење, соли за капење /не се за медицинска употреба/, сонце (препарати за заштита од сонце) /козметички препарати за заштита од црнење/, средства за нега на заби, средства за отстранување каменец /за домаќинството/, стакла на автомобили (течности за перење на автомобилски стакла), стаклена хартија /шмиргла за хартија/, стаклено платно / брусно платно/, стапала (сапуни против потење на стапалата), стапчиња обложени со памук за козметичка употреба, статички електрицитет (средства за неутрализација на статичкиот електрицитет) за домаќинство, стипса (камена стипса) /антисептик/, столарска смола, столарски восок, талк за тоалета, тапети (производи за чистење на тапетите), темјан, терпентин / производ за одмастување/, терпентин /средство за одмастување/, тоалетна вода, тоалетни масла, тоалетни млека, тоалетни производи, тоалетни производи /против потење/, трепки (козметички

производи за трепки), трипал за полирање /вид на камен/, убавина (маски за убавина), украсни детали за козметичка употреба, усни (црвила за усни), уста (производи за нега на устата) не се за медицинска употреба, дамки (средства за чистење дамки), дамки од мрснотии (производи за чистење дамки од мрснотии) (различни од оние што се користат во текот на процесот на производството), хартија (абразивна /брусена/ хартија), хартија (хартија за триење), хартија за полирање /мазнење/, хартија за шмирглање, хелиотропински супстанции, хидроген (водороден пероксид) за козметичка употреба, цвеќе (бази за цветни мириси), цвеќе (екстракт од цвеќе) / парфимерија/, кедрово етерично масло, црвила за усни, црвило за сјаење, црнење /бронзирање/ (производи за црнење на кожата), чевли (креми за чевли), чевли (лустра за чевли), чистење (производи за чистење), чистење на забни протези (препарати за чисгење на забните протези), чистилница (восок за чистилници), шампони, шампони за домашни миленици, шилење (производи за шилење), шминка (производи за симнување на шминката), шминкање (производи за шминкање), шминкање очи (хартиено помагало за шминкање на очите), штирак за мазнење (пеглање), абразивни средства за забарството, алгициди /средства за уништување алги/, алдехиди за фармацевстка употреба, алкални јодиди за фармацевтска употреба, алкалоиди за медицинска употреба, алкалоиди од модар клобук, алуминиумов триоксид /глиница/ (ацетати на алуминиумов триоксид) за фармацевтска употреба, амонијак (пастили на амонијаковите соли), англиски фластери, ангостура /грмолика-растение од Јужна Америка), кора на ангостура, анестетици, антиасматски (чај против астма), антиревматски нараквици, антиревматски прстени, антисептици, антисептички памук, апсорбирачки памук (вата), апчиња за фармацевтска употреба, асептична памук, ацетати за фармацевтска употреба, бадеми (бадемово млеко) за фармацевтска употреба, бактерии (култура-бацил за бактериологија), бактериолошки препарати за медицинска или ветеринарна употреба, бактериски отров, бактериски препарати за медицинска или ветеринарна употреба, балзам за медицински употреба, балзам од гургума за медицинска употреба, балзамици, бањи (соли за бањи) за медицинска употреба, бањи (кал за бањи), бањи (морска вода за бањи), бањи (терапевтски), препарати за бањи), бањи со кислород, бебе (храна за бебе), бела вода/ раствор на базичен оловен ацетат/ за нега на изгорениции и слично, белтачини (намирници врз основа на белтачини) за медицинска употреба, белтачини препарати за медицинска употреба, белтачини /албуминско/ млеко, бизмут (бизмутски препарати) за фармацевтска употреба, бизмут (субнитрати на бизмут) за фармацевска употреба, биолошки препарати за ветеринарска употреба, биолошки препарати за медицинска употреба, биоциди, благородни метали (легури на благородни метали) за забарството, бонбони за фармацевтска употреба, брадавици (моливи за оттргнување на брадавици), брашно за фармацевтска употреба, бременост (хемиски препарати за дијагностицирање на бременоста), бром за фармацевтска употреба, вакцини, вар (производи врз основа на вар) за фармацевтска употреба, варени сокови /декокти/ за фармацевтска употреба, весиканти (средства кои предизвикуваат создавање меурчиња на кожата), вештачко оплодување (сперма за вештачко оплодување), винова лоза (хемиски производи за обработка на виновата лоза), витамински препарати, воздух (производи за освежување на воздухот), воздух (производи за прочистување на воздухот), восок за моделирање за забна употреба, гадинки (средства за уништување гадинки), газа за завиткување, газа за медицинска употреба, гајакол (супстанција од растението гајакол) за фармацевтска употреба, гармициди / средства за уништување бацили/, гас за медицинска употреба, главоболка (производи против главоболка), гликоза за медицинска употреба, глисти (средства против глисти), глицерин за медицинска употреба, глицерофосфати, глувци (производи за уништување на глувци), горкун /растение/ за медицинска употреба, грозница (средства против грозница), гума за забарска употреба, гума за медицинска употреба, гуми за џвакање за медицинска употреба, гумигут /жолта смола/ за медицинска употреба, гургу (балзам на гургу) за медицинска употреба, дезодорирачки средства различни од оние за лична употреба, детерѓенти за медицинска употреба, дигиталин, диететски намирници за медицинска употреба, диететски напивки за медицинска употреба, диетил етери за фармацевтска употреба, дијабетичари (леб за дијабетичари), дијагностицирање (производи за дијагностицирање), за медицинска употреба, добивање заби (препарати за олеснување на растењето на забите), добиток (средства за миење на добитокот), додатоци за крма, за медицинска употреба, дрвен јаглен за фармацевтска употреба, дрога за медицинска употреба, електроди на електрокардиографија (хемиски водач за електроди во електрокардиографијата), еликсир (фармацевтски препарат), ензими за ветеринарна употреба, ензими за медицинска употреба, ензимски препарати за ветеринарна употреба, ензимски препарати за медицинска употреба, енцијан за фармацевтска употреба, еукалиптус за фармацевтска употреба, жежок облог, желатин за медицинска употреба, животни (производи за перење на животните), животни (цемент за животински копита), жита (остатоци од обработката на зрната на житата) /за медицинска употреба/, жолт шеќер за мсдицинска употреба, забен кит, забен лак, забен цемент, заби (лепила за забни протези), заби (материјали за пломбирање заби), забни амалгами, забни протези (лепила за забни протези), забни протези (порцелан за забни протези), завои, завои / компресивни/, закрепнувачки лекови, запек (лекови против запек), заштита за гаќи /хигиенски

производи/, заштита од сонце (масти против изгореници од сонце), земјиште (производи за стерилизација на земјиштето), злато (забни супстанции од злато), изгореници (производи за заштита од изгореници), изгореници од сонце (масти против изгореници), инсекти (средства за одбивање на инсектите), инсектициди, ирска мов за медицинска употреба, јаглен (дрвен јаглен за фармацевтска употреба), јалапа /пургатив/, јетра од бакалар (масло од јетра од бакалар), јод за фармацевтска употреба, јодити за фармацевтска употреба, јодна тинктура, јодоформ, кадење (производи за кадење), калиумови соли за медицинска употреба, каломел, камфор, камфорно масло, кантарид /шпанска мупшчка/ (прашок од кантарид), капсули за медицинска употреба, карбонил /против паразити/, каустици за фармацевтска употреба, кашу /екстракт на акација/ за фармацевтска употреба, квасец за фармацевтска употреба, кебрачо /растение/ (дрво за медицинска употреба), кинин за медицинска употреба, кининова кора за медицинска употреба, кинолин за медицинска употреба, киселина од шишарки за фармацевтска употреба, киселини за фармацевтска употреба, кожа (фармацевтски производи за нега на кожата), кокаин , колодион за фармацевтска употреба, коморач за медицинска употреба, коморачева водичка, комплексни етери за фармацевтска употреба, кондуранго растение (кора од кондуранго), контактни леќи (препарати за чистење на контактните леќи), контактни леќи (раствор за контактни леќи), контрацепција (хемиски производи за контрацепција), кора за фармацевтска употреба, корициди (средства за оттргнување на плускавци), крв за медицинска употреба, крвна плазма, крема од вински камен / бирса/ за фармацевтска употреба, креозот за фармацевтска употреба, криптогами (средства против криптогами), крма (додатоци на крмата) за медицинска употреба, кротон (кора од кротон), култура на бацили за бактериологија, култура на микроорганизми за ветеринарна или медицинска употреба, кураре /отров/, кучиња (лосион за кучиња), кучиња (производи за миење на кучињата), кучиња (средства за одбивање на кучиња) /репулзиви/, ларви (средство за уништување ларви), леб за дијабетичари, легури на благородни метали за забарството, лекови за ветеринарна употреба, лекови за забарска употреба, лекови за зајакнување на нервите, лекови за прочистување на крвта, лекови за хумана медицина, лековита кал, лековити корења, лековити треви, лековити чаеви, ленено брашно за фармацевтска употреба, ленено семе за фармацевтска употреба, ленти (лепливи ленти за медицинска употреба), лепила за забни протези, лепливи ленти за медицинска употреба, лецитин за медицинска употреба, лосион за ветеринарна употреба, лосион за фармацевтска употреба, лупулин /жолт прав добиен од хмел/ за фармацевтска употреба, магнезиум за фармацевтска употреба, манглово дрво (кора од манглово дрво) за фармацевтска употреба, масла за медицинска употреба, масла против коњски муви, масло (канфорно масло), масло од хепарот на бакалар, масло од рицинус за медицинска употреба, маст од жива, масти за ветеринарна употреба, масти за медицинска употреба, материјал за забни отисоци, матична млеч за медицинска употреба, матичник /растение/ (матичникова водичка) за фармацевтска употреба, медицински алцохол, медицински бањи, медицински инфузии, медицински напивки, медицински чај, менструација (завој за менструација), менструација (тампони за менструација), ментол, микроелементи (препарати на микроелементи) за човечка и животинска исхрана, микроорганизми (култури на микроорганизми) за медицинска и ветеринарна цел, минерални води (соли на минерални води за бањи), минерални води (соли на минерални води), минерални води за медицински цели, минерални бањи (соли за минерални бањи), миризливи соли, мироболан /растение/ (кора од мироболан) за фармацевтска употреба, млеко од белтачини, млеко од слад за медицинска употреба, млечен шеќер /лактоза/, млечна маст, млечни ферменти за фармацевтска употреба, млечно брашно /за доенчиња/, мокроорганизми (хранливи материјали за микроорганизми), моливи (за оттргнување брадавици), моливи (каустични /изгризувачки/ моливи), моливи од шеќер за медицинска употреба, молци (средства против молци), мочка (хигиенски гаќи за впивање на мочката), мочка (хигиенски пелени за впивање на мочката), муви (средства за уништување на мувите), муволовки /хартиени лепливи ленти/, нагризувачки средства за семе, нане за фармацевтска употреба, нараквици за медицинска употреба, наркотици, настинки (балзам против настинки) за фармацевтска употреба, настинки (производи против настинки), натопувачи за тргање на англиски фластер, натриумова сол за медицинска употреба, нафтено желе за медицинска употреба, несвестица (средства против несвестира), облоги за рани (сунѓери за облоги за рани), облоги /мелеми/ од сачици, гердани против паразити за животни, одбивање на кучиња (средства за одбивање на кучињата) /репулзиви/, омамувачки средства, опиум, опиумски лекови /опивање/, опотераписки производи, остатоци од обработка на житата (за медицинска употреба), отров за стаорци, отрови, памук за медицинска употреба, паразити (огрлици против паразити) за животни, паразити (производи против паразити), патување (рачна аптека за патување), пектини за фармацевтска употреба, пепсини за фармацевтска употреба, пептони за фармацевтска употреба, пероксид за медицинска употреба, пероноспора (хемиски производи за обработка на пероноспори), пестициди, пијавици за медицинска употреба, плускавци (производи против плускавци), плускавци на нозе (средства против плускавци на нозете), повои за рамо за хируршка употреба, појаси за хигиенски влошки, полжави (производи за уништување на полжавите), порцелан за забни протези, потење (лекови против потење), прашоци за

фармацевтска употреба, првут (фармацевтски производи против првут), преврзување рани (производи за преврзување рани), прирачна аптека, производи против создавање мочни киселини, против мигрени, прочистување на воздух (производи за прочистување на воздухот), прстени за плускавци на стапалата, прстени против плускавци, прстени против реума, пургативи, пушење (треви за пушење) за медицинска употреба, рабарбара /растение/ (кора на рабарбара) за фармацевтска употреба, радиоактивни производи за медицинска употреба, радиолошки контрасти (супстанции за радиолошки контрасти) за медицинска употреба, радиум за медицинска употреба, растворливи средства за хигиенска употреба, растителни влакна за јадење /не се хранливи/, реума, реума (прстени против реума), 'рж за фармацевтска употреба (за запирање на крварењето), рицинусово масло за медицинска употреба, салсапарија /растение/ за медицинска употреба, седативи, серуми, серумотерапевтски лекови, сикативи /средства за брзо сушење/ за медицинска употреба, синап (масло од синап) за медицинска употреба, синап за фармацевтска употреба, сируп за фармацевтска употреба, скроб за диететска или фармацевтска употреба, слабеење (медицински препарати за слабеење), слабеење (чај за слабеење) за медицинска употреба, слад (корени од слад) за фармацевтска употреба, слад за фармацевтска употреба, смирувачки средства, сода бикарбона за фармацевтска употреба, соли за медицинска употреба, соли против несвестици, сончаница (производи против сончаница) за фармацевтска употреба, сперма за вештачко оплодување, срдовица /чичимак/ (паста од срдовица), средства за барење на храната за фармацевтска употреба, средство за миење на очите, средства за стегнување /стиптички средства/, средства за ублажување болка /аналгетици/, средства за успивање, средства за чистење /пургативи/, стапала (лекови против потење на стапалата), стерилизација (производи за стерилизација), стрихнин, сулфамиди /лекови/, сулфурен прав за фармацевтска употреба, сулфурни ленти за дезинфекција, сунѓер за рани, таблети за фармацевтска употреба, тампони за менструација, таргог (прашок од таргог), термални води, терпентин за фармацевтска употреба, тимол за фармацевтска употреба, тинктури за медицинска употреба, ткаенини за завиткување, трулење на дрво (средства против трулење на градежното дрво), тутун (екстракт на тутун) /инсектициди/, фармацевтски производи, фенол за фармацевтска употреба, ферменти за фармацевтска употреба, филоксера (хемиски производи за обработка на филоксера), фластери, фластери, формалин за фармацевтска употреба, фосфати за фармацевтска употреба, фунгициди, хартија за облоги од слачица, хартија против молци, хемиски водич за електроди на елекртокардиографија, хемиски препарати за ветеринарна употреба, хемиски препарати за медицинска употреба, хемиски препарати за фармацевтска употреба, хемиски реагенси за медицинска или ветеринарна употреба, хемиско-фармацевтски производи, хемоглобин, хемороиди (средства против хемороиди), хемостатски моливи, хемостатски моливи (за спречување на крварењето), хербициди, хигиенски гаќи, хигиенски гаќи за впивање на мочката, хигиенски завои, хигиенски пелени за впивање на мочката, хигиенски шамивчиња, хидрастин, хидриран хлорал за фармацевтска употреба, хидроген за медицинска употреба, хидрстинин, хируршки ткаенини, хлороформ, хмел (екстракт на хмелот) за медицинска употреба, хормони за медицинска употреба, храна за доенчиња /бебиња/, целулоза (целулозни етери) за фармацевтска употреба, цемент за животински копита, цигари /без тутун/ за медицинска употреба, црн емајл (хемиски производ за обработка на црн емајл), црн шеќер за фармацевтска употреба, чепчиња за анусот, чистење (производи за чистење) /лаксативи/, шарпија, штетници (производи за уништување на штетниците), џвакање (гуми за џвакање) за медицинска употреба

(111) **16308** (151) 06/07/2009
(210) TM 2005/833 (220) 04/11/2005
(181) 04/11/2015
(450) 31/08/2009
(732) **ЧАКМАКОВА БИЛЈАНА, АДВОКАТ 8-ма Ударна бригада 43/3 1000 Скопје, MK**
(740) ЧАКМАКОВА БИЛЈАНА, АДВОКАТ ул."8-ма Ударна бригада" 43/3 1000 Скопје, 1000, Скопје
(540)

МЕНС ЛЕГИС ЧАКМАКОВА АДВОКАТИ

(551) индивидуална
(510, 511)
кл. **42** научни и технолошки услуги и истражувања и изработки поврзани со истите; индустриски анализи и пребарувачки услуги; изработка на компјутерска опрема и програми; правни услуги

(111) **16264** (151) 18/06/2009
(210) TM 2006/236 (220) 28/02/2006
(181) 28/02/2016
(450) 31/08/2009
(732) **Никола Димушевски ул. „Дрезденска" 40, 1000 Скопје, MK**
(540)

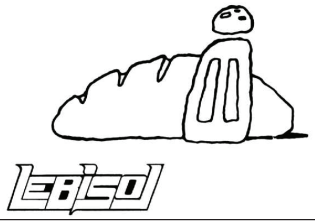

(551) индивидуална

(510, 511)

кл. **9** апарати и инструменти: научни, поморски, геодетски, електрични, фотографски, кинематографски, оптички, за мерење, сигнализација, контрола (инспекција); спасување и настава; апарати инструменти за спроведување, вклучување, трансформирање, акумулирање, регулирање или контролирање на електрицитетот, апарати за снимање, пренос, репродукција на звук или слика; магнетски носачи на податоци, дискови за снимање; автоматски машини и механизми за апаратите што се активираат со монети или жетони; регистар каси, машини за сметање и опрема за обработка на податоци и компјутери; апарати за гаснење пожар

кл. **16** хартија, картон и производи од нив, што не се опфатени со другите класи; печатени работи; книговезнички материјал; фотографии; канцелариски материјал; лепила за канцелариска и куќна употреба; сликарски прибор; четкички; машини за пишување и канцелариски прибор (освен мебел), материјали за инструкции и настава (освен апарати); пластични материјали за пакување, што не се опфатени во другите класи; карти за играње, печатарски букви; клишиња

кл. **18** кожа и имитација на кожа и производите од нив што не се опфатени со другите класи; кожа од животни; куфери и патни торби; чадори за дожд и за сонце и стапови за одење; камшици и сарачки производи

кл. **25** облека, чевли и капи

кл. **35** огласување; водење на работење; управување со работи; канцелариски работи

кл. **36** осигурување; финансиски работи; монетарни работи; работи поврзани за недвижен имот

кл. **41** образовни услуги; подготвување на настава; забава; спортски и културни активности

кл. **43** услуги за подготвување храна и пијалаци; привремено сместување

---

(111) **16379** (151) 21/07/2009

(210) ТМ 2006/827 (220) 16/08/2006

(181) 16/08/2016

(450) 31/08/2009

(732) **DayMen Photo Marketing LP, an Ontario, Canada Limited Partnership 55 Valleywood Drive, Makham, Ontario L3R 5L9, CA**

(740) ВАЛЕНТИН ПЕПЕЉУГОСКИ, АДВОКАТ Ул.”Вељко Влаховиќ” 4/ 1-1, 1000, Скопје

(540)

(591) црна, бела и портокалова

(551) индивидуална

(510, 511)

кл. **9** торби, куфери со мека и тврда обвивка/ надворешност/, ранци, патни вреќи, ранци со тркалца, ранци без тркалца, торби за на појас, џебови, вреќи, рачни торби и торбички сите наменети за носење на фотографски, кинематографски, видеографски, оптички, аудио, електронска и компјутерска опрема, организатори за филмови, торбички за мобилни телефони, колани за на појас и за на рамо наменети за користење со погоренаведените производи, сите во класата 09

---

(111) **16309** (151) 06/07/2009

(210) ТМ 2006/858 (220) 25/08/2006

(181) 25/08/2016

(450) 31/08/2009

(732) **Адвокатско друштво МЕНС ЛЕГИС ЧАКМАКОВА ул. 8-ма Ударна Бригада бр. 43/3, 1000 Скопје, МК**

(740) ЧАКМАКОВА БИЛЈАНА, АДВОКАТ ул.”8-ма Ударна бригада” 43/3 1000 Скопје, 1000, Скопје

(540)

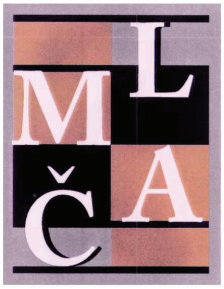

(591) сива, жолта, темно сина и бела

(551) индивидуална

(510, 511)

кл. **42** научни и технолошки услуги, истражувања и работи поврзани со истите; индустриски анализи и пребарувачки услуги; изработка на компјутерска опрема и програми; правни услуги

(111) **16151** (151) 29/06/2009
(210) ТМ 2007/234 (220) 13/03/2007
(181) 13/03/2017
(450) 31/08/2009
(732) **ACE Limited ACE Global Headquarters, 17 Woodbourne Avenue, Hamilton 08, Bermuda, KY**
(740) СД ПЕТОШЕВИЌ ДОО ДРУШТВО ЗА ОСТВАРУВАЊЕ И ЗАШТИТА НА ИНТЕЛЕКТУАЛНА СОПСТВЕНОСТ СКОПЈЕ п.факс:301, ул.29 Ноември 17-2/3М, 1000 Скопје, 1000 Скопје
(540)

ESIS

(551) индивидуална
(510, 511)
кл. **36** осигурителни услуги

(111) **16312** (151) 01/07/2009
(210) ТМ 2007/246 (220) 12/03/2007
(181) 12/03/2017
(450) 31/08/2009
(732) **Трговец поединец за угостителство Пендовски Јован Димитри Охрид Т.П Охрид, ул. "Цар Самоил" 88, МК**
(740) ДРАГАН ГОЦО, адвокат ул. „Македонски просветители" бр.8, 6000, Охрид
(540)

(591) кафена, жолта и зелена
(551) индивидуална
(510, 511)
кл. **43** подготвување храна и пијалаци, услуги за привремено сместување

(111) **16254** (151) 04/06/2009
(210) ТМ 2007/429 (220) 28/05/2007
(181) 28/05/2017
(450) 31/08/2009
(732) **CRYO - SAVE BALKANICA Ltd., Chalandris Attikis, Greece 296 Kifissias and 40 Navarinou, Chalandris Attikis, GR**
(740) Валентина Јовановска Василева, адвокат ул. Маршал Тито бр. 53/1 1000 Скопје
(540)

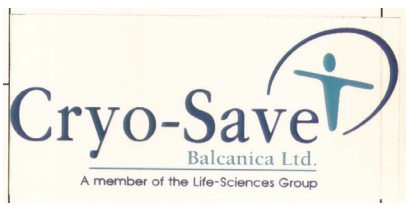

(591) светло и темно сина
(551) индивидуална
(510, 511)
кл. **39** транспортни услуги, пакување и складирање стока, организирање патувања
кл. **42** научни и технолошки услуги, истражувања и планирања што се однесуваат на истите; услуги за индустриски анализи и истражувања; проектирање и развој на компјутерски хардвер и софтвер; правни услуги
кл. **44** медицвнски услуги; ветеринарни услуги; хигиенска нега и нега на убавината на луѓето или животните; услуги од областа на земјоделството, градинарството и шумарството

(111) **16313** (151) 08/07/2009
(210) ТМ 2007/534 (220) 14/06/2007
(181) 14/06/2017
(450) 31/08/2009
(732) **Друштво за производство, трговија и услуги ЕУРО ХОРМОНЕС ВАЛАНДОВО ЕХВ ДОО Валандово ул. „Моша Пијаде" бр. 1/1-4, Валандово, МК**
(740) ВАЛЕНТИН ПЕПЕЉУГОСКИ, АДВОКАТ Ул."Вељко Влаховиќ" 4/ 1-1, 1000, Скопје
(540)

(591) -зелена, сина, тиркизна, бела, црна и сива
(551) индивидуална
(510, 511)
кл. **5** фармацевтски и ветеринарни препарати; санитарни препарати за медицински цели; диететски супстанции што се користат во медицината, храна за бебиња, фластери, материјали за завои, материјали за пломбирање заби и забарски смоли, средства за дезинфекција, препарати за уништување на штетници, фунгициди, хербициди; алдехиди за фармацевтска употреба, алкални јодиди за фармацевтска употреба, алкалоиди за медицинска употреба, алуминиумов триоксид /глиница/ (ацетати на алуминиумов триоксид) за фармацевтска употреба, амонијак, англиски фластери, анестетици, антисептици, антисептички памук, апсорбирачки памук (вата), апчињаза фармацевтска употреба, ацетати за фармацевтска употреба, бадеми (бадемово млеко) за фармацевтска употреба, бактериолошки препарати за медицинска или ветеринарна употреба, бактериски препарати за медицинска или ветеринарна употреба, бањи (соли за бањи) за медицинска употреба, бањи (терапевтски препарати за бањи), бела вода / раствор на базичен оловен ацетат/ за нега на изгореници и слично, бизмут за фармацевтска употреба, бонбони за фармацевтска употреба, брашно за фармацевтска употреба, бром за фармацевтска употреба, вакцини, вар за медицинска употреба, варени сокови /декокти/ за

фармацевтска употреба, вештачко оплодување, витамински препарати, газа за завиткување, гајакол за фармацевтска употреба, глицерин за медицинска употреба, глицерофосфати, диетил етери за фармацевтска употреба, дрвен јаглен за фармацевска употреба, дрога за медицинска употреба, еликсир (фармацевтски препарат), енцијан за фармацевтска употреба, еукалиптус за фармацевтска употреба, јод за фармацевтска употреба, јодити за фармацевтска употреба, јодоформ, капсули за медицинска употреба, каустици за фармацевтска употреба, кашу / екстрат од акција/ за фармацевтска употреба, квасец за фармацевтска употреба, кинин за медицинска употреба, киселина од; шишарки за фармацевтска употреба, киселини за фармацевтска употреба, кожа (фармацевтски производи за нега на кожата), колодион за фармацевтска употреба, комплексни етери за фармацевтска употреба, кора за фармацевтска употреба, крв за медицинска употреба, крвна плазма; крема од вински камен /бирса/ за фармацевтска употреба, крозот за фармацевтска употреба, култура од микроорганизми за ветеринарна или медицинска употреба, лекови, ленено брашно за фармацевтска употреба, ленено семе за фармацевтска употреба, магнезиум за фармацевтска употреба, манглово дрво за фармацевтска употреба, масти за медицинска употреба, медицински алкохол, медицински бањи, медицински инфузии, нане за фармацевтска употреба, нараквици за медицинска употреба, наркотици, пектини за фармацевтска употреба, пепсини за фармацевтска употреба, пептони за фармацевтска употреба, прашоци за фармацевтска употреба, радиум за медицинска употреба, 'рж за фармацевтска употреба, седативи, серуми, синап за фармацевтска употреба, сируп за фармацевтска употреба, слад за фармацевтска употреба, стерилизација (производи за стерилизација), сулфамиди, сулфурен прав за фармацевтска употреба, таблети за фармацевтска употреба, терпентин за фармацевтска употреба, тимол за фармацевтска употреба, фармацевтски производи, фенол за фармацевтска употреба, ферменти за фармацевтска употреба, фластери, формалин за фармацевтска употреба, фосфати за фармацевтска употреба, хемиски препарати за фармацевтска употреба, хемиско-фармацевтски производи, хемоглобин, хидриран хлорал. за фармацевтска употреба, хлороформ, хормони за медицинска употреба, целулоза (целулозни етери) за фармацевтска употреба

кл. **35** огласување; водење на работите; управување со работи; канцелариски работи

кл. **44** медицински услуги; ветеринарни услуги; фармација; фармација

(советување за фармација), клиники

---

(111) **16300** (151) 03/07/2009
(210) ТМ 2007/591 (220) 29/06/2007
(181) 29/06/2017
(450) 31/08/2009
(732) **Pharmachemie BV Swensweg 5, 2031 GA Haarlem, NL**
(740) ПОПОВСКИ ДРАГАН, адвокат ул. „Маршал Тито" бр. 10/1-1, 1000, Скопје
(540)

DOXORUBIN

(551) индивидуална
(510, 511)

кл. **5** фармацевтски и ветеринарни препарати, санитарни препарати за медицински цели, диететски супстанции што се користат во медицината, храна за бебиња, фластери, материјали за завои, материјали за пломбирање заби и забарски смоли, средства за дезинфекција, препарати за уништување штетници, фунгициди, хебрициди

---

(111) **16155** (151) 29/06/2009
(210) ТМ 2007/598 (220) 04/07/2007
(181) 04/07/2017
(450) 31/08/2009
(732) **Приватна здраствена установа - дијагностичка лабораторија со биохемиска и микробиолошка лабораторија АДРИАЛАБ - Скопје ул. Дренак бр. 6 , МК**
(540)

АДРИАЛАБ

(551) индивидуална
(510, 511)

кл. **9** апарати и инструменти за лабораториски анализи

кл. **44** услуги за медицински и лабораториски анализи на луѓето

---

(111) **16156** (151) 30/06/2009
(210) ТМ 2007/599 (220) 04/07/2007
(181) 04/07/2017
(450) 31/08/2009
(732) **Приватна здраствена установа - дијагностичка лабораторија со биохемиска и микробиолошка лабораторија АДРИАЛАБ - Скопје ул. Дренак бр. 6 , МК**
(540)

(551) индивидуална

(510, 511)

кл. **9** апарати и инструменти за лабораториски анализи

кл. **44** услуги за медицински и лабораториски анализи на луѓето

(111) **16157** (151) 29/06/2009

(210) ТМ 2007/600 (220) 04/07/2007

(181) 04/07/2017

(450) 31/08/2009

(732) **Приватна здраствена установа - дијагностичка лабораторија со биохемиска и микробиолошка лабораторија АДРИАЛАБ - Скопје ул. Дренак бр. 6 , МК**

(540)

(591) црвена, сива и црна

(551) индивидуална

(510, 511)

кл. **9** апарати и инструменти за лабораториски анализи

кл. **44** услуги за медицински и лабораториски анализи на луѓето

(111) **16178** (151) 17/06/2009

(210) ТМ 2007/684 (220) 18/07/2007

(181) 18/07/2017

(450) 31/08/2009

(732) **Companhia de Bebidas das Americas - AMBEV R. Dr. Renato Paes de Barros, 1017 - 3 e 4 andares, (partes) conj. 41 e 42, do Ed. Corporate Park, 04530-000 Sao Paulo, BR**

(740) ЖИВКО МИЈАТОВИЌ АНД ПАРТНЕРС ДООЕЛ СКОПЈЕ Ул. Даме Груев бр. 3/2-11 1000 Скопје

(540)

BRAHMA

(551) индивидуална

(510, 511)

кл. **32** пиво, минерална и сода вода и други безалкохолни пијалаци, пијалаци од овошје и овошни сокови, сирупи и други препарати за производство на пијалаци

(111) **16164** (151) 30/06/2009

(210) ТМ 2007/707 (220) 26/07/2007

(181) 26/07/2017

(450) 31/08/2009

(732) **Г.Е.КОМПАНИ ДОО КАВАДАРЦИ Ул.Западен Булевар бб Кавадарци, МК**

(540)

(591) црна, жолта и бела

(551) индивидуална

(510, 511)

кл. **30** кафе

кл. **35** услуги при продажба на мало и големо со кафе

(111) **16150** (151) 29/06/2009

(210) ТМ 2007/773 (220) 10/08/2007

(181) 10/08/2017

(450) 31/08/2009

(732) **ACE Limited ACE Global Headquarters, 17 Woodbourne Avenue, Hamilton 08, Bermuda, KY**

(740) СД ПЕТОШЕВИЌ ДОО ДРУШТВО ЗА ОСТВАРУВАЊЕ И ЗАШТИТА НА ИНТЕЛЕКТУАЛНА СОПСТВЕНОСТ СКОПЈЕ п.факс:301,ул.29 Ноември 17-2/3М, 1000 Скопје, 1000 Скопје

(540)

ACE BERMUDA

(551) индивидуална

(510, 511)

кл. **36** осигурителни услуги

(111) **16285** (151) 22/06/2009

(210) ТМ 2007/826 (220) 20/08/2007

(181) 20/08/2017

(450) 31/08/2009

(732) **PODRAVKA prehrambena industrija d.d. Ante Starcevica 32, HR-48000 Koprivnica, HR**

(740) БИНСО Д.О.О. СКОПЈЕ ул. „Народен фронт” 7/4 П.О. Бокс 768, 1000, Скопје

(540)

DALMATINA

(551) индивидуална

(510, 511)

кл. **29** месо, риба, живина и дивеч; месни екстракти, конзервирано, сушено и варено овошје и зеленчук; пифтии (пелте, желе); џемови; компоти, јајца; млеко и млечни производи; масла и масти за јадења, преработена и конзервирана риба

(111) **16298** (151) 03/07/2009
(210) ТМ 2007/908 (220) 19/09/2007
(181) 19/09/2017
(450) 31/08/2009
(732) **АТАНАСОВ Миле ул. Солидарност 32 2000 Штип, МК**
(740) АГЕНЕЦИЈА ЗА ИНТЕЛЕКТУАЛНА СОПСТВЕНОСТ АРТПИЦК ДООЕЛ СКОПЈЕ ул.Јосиф Јосифовски Свештарот бр.39/28, 1000, Скопје
(540)

KORAB

(551) индивидуална
(510, 511)
кл. **29** месо, риба, живина и дивеч, месни преработки, конзервирано, сушено и варено овошје и зеленчук, желе, џемови, компоти, јајца, млеко и млечни производи, масла и масти за јадење
кл. **30** брашно и производи од брашно, леб, квасец, кондиторски производи
кл. **35** огласување, водење на работење, управување со работи, канцелариски работи, увоз-извоз

(111) **16191** (151) 17/06/2009
(210) ТМ 2007/980 (220) 10/10/2007
(181) 10/10/2017
(450) 31/08/2009
(732) **„GR. SARANTIS S.A. Industrial and Commercial Company of Cosmetics, Garments, House and Pharmaceutical Articles" Maroussi Attikis, Athens Str. Amarousiou-Halandriou 26, Athens, GR**
(740) Валентина Јовановска Василева, адвокат ул. Маршал Тито бр. 53/1 1000 Скопје
(540)

(591) маринско сина, црна, светло зелена, жолта и црвена
(551) индивидуална
(510, 511)
кл. **16** пластични обвивки за пакување, пластични кеси за заштита и конзервација на храна, хартија за печење, кеси за замрзнување, кеси за отпадоци

(111) **16190** (151) 17/06/2009
(210) ТМ 2007/982 (220) 10/10/2007
(181) 10/10/2017
(450) 31/08/2009
(732) **„GR. SARANTIS S.A. Industrial and Commercial Company of Cosmetics, Garments, House and Pharmaceutical Articles" Maroussi Attikis, Athens Str. Amarousiou-Halandriou 26, Athens, GR**
(740) Валентина Јовановска Василева, адвокат ул. Маршал Тито бр. 53/1 1000 Скопје
(540)

(591) жолта, темно и светло кафена и црвена
(551) индивидуална
(510, 511)
кл. **16** пластични обвивки за пакување, пластични кеси за заштита и конзервација на храна, хартија за печење, кеси за замрзнување, кеси за отпадоци

(111) **16189** (151) 17/06/2009
(210) ТМ 2007/983 (220) 10/10/2007
(181) 10/10/2017
(450) 31/08/2009
(732) **„GR. SARANTIS S.A. Industrial and Commercial Company of Cosmetics, Garments, House and Pharmaceutical Articles" Maroussi Attikis, Athens Str. Amarousiou-Halandriou 26, Athens, GR**
(740) Валентина Јовановска Василева, адвокат ул. Маршал Тито бр. 53/1 1000 Скопје
(540)

(591) светло и темно сина, црвена, жолта, црна, светло и темно зелена
(551) индивидуална
(510, 511)
кл. **16** пластични обвивки за пакување, пластични кеси за заштита и конзервација на храна, хартија за печење, кеси за замрзнување, кеси за отпадоци

(111) **16227** (151) 21/07/2009
(210) ТМ 2007/1062 (220) 05/11/2007
(181) 05/11/2017
(450) 31/08/2009
(300) 77/175,634 08/05/2007 US
(732) **Johnson Controls Technology Company915 East 32nd Street Holland, Michigan, US**
(740) БИНСО Д.О.О. СКОПЈЕ ул. „Народен фронт" 7/4 П.О. Бокс 768, 1000, Скопје

(540)

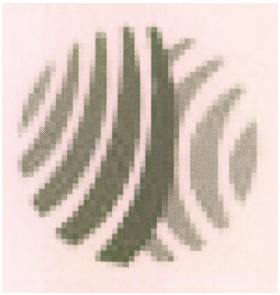

(551) индивидуална

(510, 511)

кл. **7** машини и машински алати, имено, навојни компресори; гасни компресори; компресори за фрижидери; компресори за воздух; вентили за пумпи; контактни четкички за динамо; динамо; електромотори; магнетски и електрични дигалки; електромотори и пропелери за магнетски и електрични дигалки; машински спојки, преносни компоненти што не се за копнени возила, конкретно, ремени и лежишта

кл. **9** Акумулатори; електрични акумулатори со можност за повторно полнење; акумулатори кои се напојуваат со соларна енергија; полначи за акумулатори; електрични и електронски контролни системи за машини; електрични и електронски контролни уреди и контролни системи за контрола на управувањето со објекти, конкретно, системи за греење, вентилација, климатизација, ладење, напојување со енергија, осветление, дојава на пожар и безбедносен пристап, како и нивни компоненти и заменски делови; машини и инструменти за автоматска контрола на притисокот, кои реагираат на температурата и притисокот за греење и климатизација; апарат за мерење и контрола, имено, електрични, електронски, електромеханички и пневматски контролери, сензори за контролери, термостати, хигростати; уреди за активирање на вентилите, автоматски вентили и пригушувачи; безжични контролни уреди за набљудување и контрола врз функционирањето на други електронски уреди; уреди за безжична контрола кои се интегрирани во возила или преносни примопредаватели, за активирање на уреди за отворање на гаражни врати, порти, брави на влезни врати, внатрешно и надворешно осветление, безбедносни системи, системи за греење и ладење, системи за напојување и електрични уреди; електричен систем за контрола кој користи далечински примопредавател кој содржи предаватели кои може да се насочуваат, интерфејс шеми за возила, шеми за сијалици, шеми за склопки, шеми за контрола на вклучувањето, шеми за приклучни сијалици и индикатори на положбата на гаражните врати; електрични системи за внатрешноста на копнените возила, кои се состојат од системи за внатрешно и надворешно осветление, подесување на седиштата, контрола врз климата, безбедноста, функционирањето на вратите и прозорите, подесување на > огледалата; компјутерски и софтвер за оперативен систем за работа на самото место, со далечинско управување и со користење на Интернет, наменети за функционирањето на системи за автоматска контрола на згради, имено, системи за греење, вентилација, климатизација, ладење, напојување со енергија, осветление, дојава на пожар и безбедносен пристап за индустриски, комерцијални и владини објекти; аудио системи и компоненти за аудио системи, конкретно, звучници, мерни претворувачи на периферија на звук, уреди за наснимување на глас и за „плејбек" репродукција, уреди за репродукција на аудио ленти, пакети за касети, уреди за засилување на звук, уреди за корекција на звук и уреди за репродукција на звучни дискови; системи за сателитска навигација од видот на систем за глобално одредување на положбата; електрични компаси за правец наменети за возила; системи за забава наменети за возила, кои се состојат од фиксни, отстранливи и меѓусебно заменливи комбинации на контролни единици од видот на контрола за дефинирање на радио станици или аудио и видео контролни уреди кои се вградени во таблата со инструменти, високо поставени конзоли, подни конзоли и задните делови на седиштата; електронски модуларни системи за возила, кои се достапни како уред и се составени од меѓусебно заменливи енергетски и неенергетски шеми, имено, високо поставени системи за возила, како и модули, конкретно, визири за сонце, држачи за раце, високо поставени конзоли, високо поставени системи за складирање и подлошки за глава; електронски модуларни системи за автомобили, кои се достапни како уреди и се составени од меѓусебно заменливи енергетски и неенергетски шеми, конкретно, радио уреди, уреди за звучна и видео репродукција, уреди за играње, уреди за репродукција со помош на ЦД, ДВД и МПЗ, уреди за навигација, уреди за системи за глобално одредување на положбата, електронски компаси, џепни светилки со повторно полнење, компјутери, мобилни телефони, уреди за безжична комуникација, алармни системи, стартери, уреди за засилување, звучници, енергетски претворувачи, уреди за прочистување на воздухот и уреди за откривање на радари; опрема за набљудување на притисокот во пневматиците, имено, уреди за визуелно прикажување, сензори за тркала и звучни системи за дојава, како и делови за сите горенаведени производи; електрични релеа; електромагнетни соленоидни вентили; пригушници за печки на електромоторен погон; автоматски електрични прекинувачи, конкретно пневматски прекинувачи (склопки), пловни (подвижни) прекинувачи, вакуумски прекинувачи и прекинувачи за влажност; електронски вентили за контрола на гас или флуиди; сензори, контролери и контролни системи за опрема за греење, вентилација, климатизација, осветление и ладење

кл. **11** Апарат за контрола на животната средина, имено, уреди за греење, вентилација и климатизација, грејни пумпи, преносливи уреди за ладење на самото место, кондензаторски уреди кои се ладат со воздух и вода, уреди за

управување со воздух и за одвлажнување на воздухот; евапоратори; сепаратори, опрема за правење снег, имено, подземна вода под притисок и цевки со компримиран воздух, уреди за ладење на воздухот, кои се достапни како уреди; црева и спојници за ладилници; грејна опрема, конкретно, печки за греење; горилници на гас, топлински изменувачи, вентилациона опрема, конкретно, издувни вентилатори; апарат за климатизација и опрема за ладење, имено, уреди за ладење; вентилатори, чилери, разладни калеми; прскалки и пумпи, вентили кои се користат во системите за ладење; немеханички сепаратори за масло или средства за ладење; електрична и машинска опрема за обезбедување на осветление, греење, производство на пареа, готвење, ладење, сушење, вентилација, водовод и санитарни потреби

кл. **12** Автомобилски модуларен систем за внатрешно дотерување, достапно како уред, составен од меѓусебно заменливи модели за дотерување кои се прикачуваат или се поврзуваат со потпорен елемент на вратите, подот, седиштата, товарниот простор и таблата со инструменти; складишни системи за возила, кои се состојат од Уреди за преградување, подови со преградни елементи, корпи, оддели и канти за создавање складишен простор во возилата, заради сместување на предмети; внатрешна седишна опрема за возила и делови за истите, конкретно, потпирачи за грб, потпирачи за глава, како и механичко-пневматски и електромеханички уреди кои се поставуваат во седиштето на возилата и делови за истите, конкретно, потпирачи за грб, потпирачи за глава; потпирачи за раце и маси за монтажа во возилото; визири за сонце кои се монтираат на возилата

кл. **35** Деловен менаџмент и консултации за менаџмент во областа на управувањето со објекти, имено менаџмент, конкретно, управување со функционирањето на системите, управување со деловни информации кои се наменети за индустриски, комерцијални, образовни, институционални и владини објекти, консултации во врска со деловни информации; услуги за деловен менаџмент и консултации за индустриски, комерцијални и владини објекти во областа на локацијата на работните места, канцеларискиот простор и персоналот; услуги за деловни консултации; услуги за деловни консултации, конкретно, изготвување анализи на пазарот насочени кон максимално зголемување на недвижните средства и услуги за консултација во врска со користење на просторот, кои се однесуваат за деловни активности, конкретно, воспоставување стандардни насоки за користење на просторот, спецификации за мебел и материјал; услуги за деловни консултации, конкретно, анализа, планирање и следење на инвестициите во ресурсите за наменски значајни програми кои се користат во контролните системи за управување со системи за автоматска контрола на опремата за греење, вентилација, климатизација, осветление и заштита од пожар; услуги за управување со системи; услуги за управување со системи кои се однесуваат на одржување, поправка, контрола на животната средина, чистење, заштита и безбедност на згради, внатрешна поделба на канцеларии, објекти и опрема за згради; преселба на деловни активности и избор на персонал, конкретно, регрутација и поставување на кадри; услуги за поддршка на клиентите во областа на управувањето со системи; обезбедување поддршка на клиентите и услуги за решавање на поплаки во областа на управувањето со системи, преку електронски, телефонски и безжични средства; услуги за управување со енергија, конкретно, информациски услуги за управување на користењето на енергијата

кл. **36** Услуги за управување со недвижен имот; услуги за посредување во недвижен имот, услуги за финансиско планирање и управување со финансиски ресурси за индустриски, комерцијални и владини објекти; услуги за управување со сопственоста врз недвижен имот за индустриски, комерцијални и владини објекти; услуги за изнајмување и управување со процесот на изнајмување за индустриски, комерцијални и владини објекти; услуги за финансирање во областа на системите за контрола на управувањето со објекти, конкретно, системи за греење, вентилација, климатизација, ладење, напојување со енергија, осветление, дојава на пожар и безбедносен пристап

кл. **37** Поставување, одржување и поправка на системи за контрола на животната средина за згради; поставување, одржување и поправка на системи за обезбедување на греење, вентилација, климатизација, ладење, напојување со енергија, осветление, дојава на пожар и безбедносен пристап за индустриски, комерцијални, владини објекти; поставување, одржување и поправка на системи за ладење, системи за откривање и дојава на пожар, системи за безбедносен пристап, како и компјутерски софтверски системи за контрола на управувањето со објекти; услуги за градежен менаџмент, конкретно, надзор над изградбата и реновирањето на објектите; услуги за градежен менаџмент, конкретно, надзор над изградбата и реновирањето на индустриски, комерцијални и владини објекти; одржување на суштинските услови на животната средина во индустриски, комерцијални и владини објекти; советодавни услуги кои се однесуваат на домарски услуги

кл. **40** Услуги за производство за други лица, во областа на акумулаторите; автомобилска внатрешна опрема, имено, системи за седишта, контрола на климата, електронско внесување податоци и забава и нивни делови; стандардни производни услуги за други, во областа на акумулаторите, автомобилската внатрешна опрема, системи за седишта, контрола на климата, електронско внесување на податоци и забава и нивни делови; услуги за производство за други, за системи за обезбедување на греење, вентилација, климатизација, ладење, напојување со енергија, осветление, дојава на пожар и безбедносен пристап за индустриски, комерцијални и владини објекти и делови за истите; производство и склопување на автомобилски делови

кл. **41** Услуги за обука и образование во областа на акумулаторите; услуги за обука и образование во областа на автомобилските внатрешни системи;

услуги за обука и образование во областа на системите за греење, вентилација, климатизација, ладење, напојување со енергија, осветление, дојава на пожар и безбедносен пристап

кл. **42** Услуги за инженеринг и проектирање за други, во областа на системите за обезбедување на греење, вентилација, климатизација, ладење, напојување со енергија, осветление, дојава на пожар и безбедносен пристап; услуги за архитектонско проектирање; услуги за менаџмент со помош на систем достапен преку централен компјутер („online"), кој ќе им овозможи на корисниците далечинско следење на системите за обезбедување на греење, вентилација, климатизација, ладење, напојување со енергија, осветление, дојава на пожар и безбедносен пристап; обезбедување на привремено користење на „online" софтвер кој не може да се симне од мрежа, за употреба во управувањето со бази на податоци во областа на недвижниот имот; консултантски услуги кои се однесуваат на користење зграда, имено, консултантски услуги во врска со проектирањето на инфраструктурни системи за згради, планирање на згради и инфраструктурни системи за згради, нивелирање на локацијата, конкретно, премер и инженеринг, изведбен проект, градежен инженеринг, градежни стандарди, системи за градежен менаџмент, конкретно, проектирање и изведба на „online" компјутерски софтверски системи и интеграција на компјутерски системи и автоматизирање на функционирањето на зградите, информатичка технологија за згради, здрава и безбедна животна средина во зградите, режимот на работа (сединските услови) во зградите, квалитетот на животната средина во зградите; проектирање на компјутерски софтверски системи за контрола на управувањето со објектите

(111) **16163**
(210) ТМ 2007/1136
(151) 30/06/2009
(220) 23/11/2007
(181) 23/11/2017
(450) 31/08/2009

(732) **2Waytraffic UK Rights Limited 64 New Cavendish Street, London W1G 8TB, UK**

(740) СД ПЕТОШЕВИЌ ДОО ДРУШТВО ЗА ОСТВАРУВАЊЕ И ЗАШТИТА НА ИНТЕЛЕКТУАЛНА СОПСТВЕНОСТ СКОПЈЕ п.факс:301,ул.29 Ноември 17-2/3М, 1000 Скопје, 1000 Скопје

(540)

(591) сина (темно и светла), жолта (златна), виолетова, бела и црна

(551) индивидуална

(510, 511)

кл. **9** апарати за снимање и репродукција на звук, видео и податоци; апарати за забава за употреба со или кои вклучуваат телефонски и/или комуникациски апарати; електрични или електронски апарати за забава што работат со монети или жетони вклучени во класата 9; електронски публикации (што може да се даунлоудираат); софтвер за забава; компјутерски софтвер; компјутерски и видео игри; апарати за компјутерски и видео игри како дополнителни апарати за телевизија; компјутерски и видео игри како дополнителни апарати за телевизија ; програми и софтвер за компјутерски и видео игри кои може да се симнуваат од глобалната комуникациска мрежа; компјутерски и видео игри (софтвер) што се играат преку компјутерски мрежи, вклучително преку интернет; игри и апарати за игри за употреба со или кои вклучуваат телефонски и/или комуникациски апарати вклучително електрични, електромагнетни, безжични или оптички комуникациски мрежи, или слично; конзоли за компјутерски игри како дополнителни апарати за телевизија; компјутерски периферни делови; носачи на податоци со електрично, магнетско или оптичко снимени податоци за компјутери; записи на звук, видео и податоци (сите вклучени во класа 9); кинематографски филмови и фотографски филмови (изложени); очила за сонце; апарати и инструменти за инструкции и подучување; плочи, дискови, ленти, касети, картрици, карти и друго дигитално носење на податоци или за употреба кај носење на звучни записи, видео записи, податоци, слики, игри, графика, текст, програми или информации; носачи на меморија (дигитални); ДВД-а, ЦД-а; софтвер за игри; Јава Игри; Броадбанд Игри; ЦД-а и ЦД-Ромови; магнети; џебни калкулатори; дигитален звук, дигитална музика, дигитални слики, дигитални фотографии, дигитални филмови, дигитални податоци, дигитални информации, дигитални публикации, дигитални интерактивни игри зачувани на носачи на податоци или обезбедени преку безжична или жичана телеграфија (која може да се симнува}; телефони, комуникациски или телекомуникациски апарати; мобилни телефони; делови и елементи за сите гореспоменати производи, сите вклучени во класа 9; ергометри кл. **16** печатени работи; печатени публикации; магазини, периодични списанија, книги, стрипови, книги за деца, боенки за деца, билтени; фотографии; хартиени постери; канцелариски материјал; тетратки, дневници, налепници, картички со поздрави; пенкала, прибори за пенкала, гуми за бришење, фломастери, маркери, боици, прибори за боење, креди и табли за креди; налепници за податоци за книги и обележувачи за книги; уметнички реквизити и материјали; материјали за инструкции и подучување;

подметачи; комплети за пишување; материјали и инструменти за пишување и цртање; линијари; острилки за моливи; материјали за моделирање; висински графикони, пелени; сервиси за маса; чаршави за маса, подметки хартиени салфети за маса; марамчиња; тежала и гужвана хартија; торби; торбички за подароци; материјали за пакување; хартија за виткање подароци и картички за подароци; календари; матрици, декалкоманија, врзувачи, папки и регистри за хартија, мапи; поштенски картички; потпирач на книги, тежала, врзивни траки за канцелариски материал или за употреба во домаќинствата; врзивни материјали за канцелариски материал или за употреба во домаќинствата; слики, постери и фотографии; печатени печати за перничиња со мастило; огласни табли; шари за плетење, везење и облека; постери; знаменца; брошури; проспекти; трансфери; реклами (печатени); салфети; карти за играње; хартија за пишување; хартија; картонски артикли; албуми, кутии; дневници; канцелариски реквизити; етикети; пликоа; шамичиња; спојници за хартија; блок за скицирање; таблички за пишување; потсетници; книги за рецепти и календари

кл. **28** играчки, игри и играчки предмети; гимнастички и спортски артикли; орнаменти и декорации за божиќни елки

кл. **41** забава, образование и инструкции преку или во врска со радио и телевизија; услуги за забава и образование; забава, образование и инструкции преку или во врска со радио и телевизија; продукција, презентација и изнајмување на телевизиски и радио програми и на филмови и звучни и видео записи; публикација, производство и изнајмување на материјали за едукација и инструкции; забава, едукација и инструкции во врска со спорт, забава, едукација и инструкции за деца ; организација на натпревари, игри, квизови, забавни денови и спортски настани; организација, презентација и продукција на шоуа, настапи во живо и настани со учество на публика; организирање и продукција на изложби за едукациски и забавни цели; услуги на игри за единечни корисници и услуги на игри за мултикорисници, вклучително оние услуги кои се обезбедуваат преку компјутерска мрежа, како што е Интернет и преку комуникациска мрежа или безжична ќелиска комуникациска мрежа; изведување на интерактивни игри и натпревари со гласовна идентификација; натпревари и квизови по телефон и мобилен телефон; изведување и организирање натпревари со телефонски јавувања; натпревари, квизови и лотарии обезбедени он-лајн; изведување игри и натпревари преку дигитален сателит, кабловска или копнена телевизија; дистрибуција на забавни материјали; дистрибуција на аудио записи; дистрибуција на видео записи; дистрибуција на информации; дистрибуција на слики; дистрибуција на игри; изведување едукациски семинари; изложби

(111) **16279** (151) 16/06/2009
(210) ТМ 2007/1162 (220) 30/11/2007
(181) 30/11/2017
(450) 31/08/2009
(732) **PALASTI JOSEF Mora Ferenc 10, Kunszallas 6115, HU**
(740) Пекопрем ДОО Скопје бул. Авној бр.24/3-17 1000 Скопје
(540)

(591) сина и портокалова
(551) индивидуална
(510, 511)
кл. **30** брашно и производи од жита, леб, тесто за слатки и слатки

(111) **16281** (151) 22/06/2009
(210) ТМ 2007/1163 (220) 30/11/2007
(181) 30/11/2017
(450) 31/08/2009
(732) **Т.Д. „РИМЕКО” доо ул. Анастас Митрев бр. 47 Скопје, МК**
(540)

(551) индивидуална
(510, 511)
кл. **35** услуги при продажба на мало и големо со фрижидери, шпорети, машини за перење, машини за сушење алишта, машини за перење садови

(111) **16282** (151) 22/06/2009
(210) ТМ 2007/1164 (220) 30/11/2007
(181) 30/11/2017
(450) 31/08/2009
(732) **Заштитно друштво за производство, трговија и услуги Александар Поповски АЛПОЈО ДООЕЛ Охрид ул. Марко Нестороски бр.62 6000 Охрид, МК**
(540)

(551) индивидуална

(510, 511)

кл. **29** суво грозје-бело; суво грозје-полубело

кл. **30** прашок за печење; ванилин шеќер; бибер во зрно; бибер мелен; цимет; нишесте; шеќер во прав; кокос; презла-лебни трошки; какао; гриз; црвен пипер; био мирудија; ориз; пченка - пуканки; оригано; лорберов лист; шеќер за угостителство; сода бикарбона за домашна употрба; лимонтус; винобран; конзерванс

кл. **31** кикиритки; леблебија; леблебија мешана; сусам

кл. **35** услуги при продажба на мало и големо со: прашок за печење; ванилин шеќер, бибер во зрно, бибер мелен, цимет, нишесте; шеќер во прав, кокос, презла, лебни трошки, какао, гриз, црвен пипер, био мирудија, ориз, пченка пуканка, суво грозје-бело, суво грозје- полубело, кикиритки, леблебија, леблебија мешана, сусам, оригано, лорберов лист, шеќер за угостиелство, сода бикарбона за домашна употреба, лимонтус, винобран, конзерванс

(111) **16152** (151) 29/06/2009
(210) ТМ 2007/1191 (220) 07/12/2007
(181) 07/12/2017
(450) 31/08/2009

(732) **EZILI INVESTISSEMENTS Inc. Edificio El Dorado Calle 52 Y Elvira Mendez, Panama, PA**
(740) ВАЛЕНТИН ПЕПЕЉУГОСКИ, АДВОКАТ Ул.”Вељко Влаховиќ” 4/ 1-1, 1000, Скопје

(540)

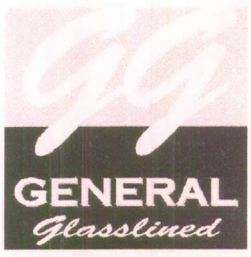

(591) црна, бела и сива
(551) индивидуална
(510, 511)

кл. **11** уреди за осветлување, греење, генерирање пареа, готвење, ладење, сушење, вентилирање, снабдување со вода и санитарни работи

(111) **16352** (151) 21/07/2009
(210) ТМ 2007/1260 (220) 26/12/2007
(181) 26/12/2017
(450) 31/08/2009

(732) **Снежана Лупевска ул.Карл Хорн бр.61, Скопје, МК**

(540)

КОД

(551) индивидуална
(510, 511)

кл. **38** емитување тв програма, емитување емисии

кл. **41** образовни услуги, подготвување настава, забава, спортски и културни активности

(111) **16344** (151) 08/07/2009
(210) ТМ 2008/100 (220) 30/01/2008
(181) 30/01/2018
(450) 31/08/2009

(732) **Banana Republic (ITM) Inc 2 Folsom Street, San Francisco, CA 94105, US**
(740) БИНПРО ДООЕЛ СКОПЈЕ ул. ‘’Ленинова’’ бр.15а-13, 1000, Скопје

(540)

BANANA REPUBLIC

(551) индивидуална
(510, 511)

кл. **18** патни торби; торби за носење; рачни ташни; торби за плажа; цилиндрични торби; торби за капење; спортски торби; торби; ранци; багаж; чанти; паричници; ученички торби; акт ташни; актовки; куфери; кутии за клучеви; чадори; кутии за козметика; торби за пелени; носачи за бебиња и ремени; ремени за куче; покривки за куче; облека за куче; ќебиња за куче; подлоги за куче и кутии за носење што се закачуваат на кучешки торби

(111) **16265** (151) 17/06/2009
(210) ТМ 2008/284 (220) 18/03/2008
(181) 18/03/2018
(450) 31/08/2009

(732) **NISSAN JIDOSHA KABUSHIKI KAISHA (also trading as Nissan Motor Co., Ltd.) No. 2 Takaracho, Kanagawa-ku, Yokohama-shi, Kanagawa-ken , JP**
(740) СД ПЕТОШЕВИЌ ДОО ДРУШТВО ЗА ОСТВАРУВАЊЕ И ЗАШТИТА НА ИНТЕЛЕКТУАЛНА СОПСТВЕНОСТ СКОПЈЕ п.факс:301,ул.29 Ноември 17-2/3М, 1000 Скопје, 1000 Скопје

(540)

EX37

(551) индивидуална
(510, 511)

кл. **12** автомобили, вагони, камиони, комбиња, арни возила, возила за спортска употреба, автобуси, возила за рекреација (RV), спортски коли, тркачки коли, камиони, виљушкари, шлепери (трактори), и нивни структурни и содветни делови; трактори; аларми против кражби на возила; лепливи гумени парчиња за поправка на цевки или гуми; сите опфатени со интернационалната класа 12

(111) **16277** (151) 22/06/2009
(210) ТМ 2008/307 (220) 25/03/2008
(181) 25/03/2018
(450) 31/08/2009

(732) **HIGER BUS COMPANY LIMITED 288 Suhong East Road, Suzhou Industrial Park, Suzhou, Jiangsu Province, CN**
(740) БИНПРО ДООЕЛ СКОПЈЕ ул. ‘’Ленинова’’ бр. 15а-13, 1000, Скопје

(540)

HIGER

(551) индивидуална

(510, 511)

кл. **12** автомобили; автомобилски шасии; тркала за возила; оски за тркала за возила; автомобилски тела; тапацири за возила; сигнали за покажување правец на возилата; електрични возила; автомобили; автобуси на моторен погон; возила за мешање бетон

кл. **37** одржување и поправка на моторни возила; миење возила; подмачкување (замастување) возила; полирање (возила); полирање возила; анти-кородирачки третман за возила; станици за сервис на возила; чистење на возила; поправки на возила; одржување на возила

---

(111) **16206** (151) 17/06/2009

(210) ТМ 2008/308 (220) 25/03/2008

(181) 25/03/2018

(450) 31/08/2009

(732) **HIGER BUS COMPANY LIMITED 288 Suhong East Road, Suzhou Industrial Park, Suzhou, Jiangsu Province, CN**

(740) БИНПРО ДООЕЛ СКОПЈЕ ул. ''Ленинова'' бр.15а-13, 1000, Скопје

(540)

(551) индивидуална

(510, 511)

кл. **12** автомобили; автомобилски шасии; тркала за возила; оски за тркала за возила; автомобилски тела; тапацири за возила; сигнали за покажување правец на возилата; електрични возила; автомобили; автобуси на моторен погон; возила за мешање бетон

кл. **37** одржување и поправка на моторни возила; миење возила; подмачкување (замастување) возила; полирање (возила); полирање возила; анти-кородирачки третманза возила; станици за сервиси на возила; чистење на возила; поправки на возила; одржување на возила

---

(111) **16208** (151) 29/05/2009

(210) ТМ 2008/393 (220) 15/04/2008

(181) 15/04/2018

(450) 31/08/2009

(732) **Друштво за производство, трговија и услуги М и А БЕВЕРИЏИС ДООЕЛ експорт - импорт Скопје ул. Новопроектирана б.б. Кисела Вода, МК**

(740) НОШПАЛ БОРИС, адвокат Ул. „Љубљанска'' бб, 1000 Скопје, 1000, Скопје

(540)

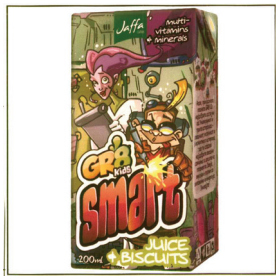

(591) бела, црвена, жолта, кафена, сива, сина, црна, портокалова, розева и виолетова

(551) индивидуална

(510, 511)

кл. **32** безалкохолни пијалаци, пијалаци од овошје и овошни сокови, сирупи и други препарати за производство на пијалаци

---

(111) **16225** (151) 17/06/2009

(210) ТМ 2008/394 (220) 15/04/2008

(181) 15/04/2018

(450) 31/08/2009

(732) **Друштво за производство, трговија и услуги М и А БЕВЕРИЏИС ДООЕЛ експорт - импорт Скопје ул. Новопроектирана б.б. Кисела Вода, МК**

(740) НОШПАЛ БОРИС, адвокат Ул. „Љубљанска'' бб, 1000 Скопје, 1000, Скопје

(540)

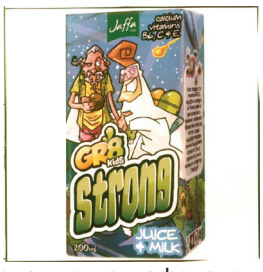

(591) зелена, црвена, жолта, кафена, сива, сина, црна, портокалова, розова и виолетова

(551) индивидуална

(510, 511)

кл. **32** безалкохолни пијалаци, пијалаци од овошје и овошни сокови, сирупи и други препарати за производство на пијалаци

---

(111) **16278** (151) 08/07/2009

(210) ТМ 2008/399 (220) 15/04/2008

(181) 15/04/2018

(450) 31/08/2009

(732) **„BALKANPHARMA TROYAN'' A.D. ul. Krairechna 1, Troian 5600, BG**

(740) БЕРИН Д.О.О. СКОПЈЕ ул.''Јани Лукровски'' 5/1/32, 1000, Скопје

(540)

IMOPER

(551) индивидуална

(510, 511)

кл. **5** фармацевтски производи

(111) **16183**
(210) ТМ 2008/410
(151) 18/06/2009
(220) 17/04/2008
(181) 17/04/2018
(450) 31/08/2009

(732) **Друштво за производство, трговија и услуги на големо и мало МУЛТИПРОМ ДООЕЛ СКОПЈЕ ул. „ИНДУСТРИСКА" б.б. , Источна индустриска зона - 1040 Маџари, МК**

(540)

BELLA DONNA STRUDLA

(551) индивидуална
(510, 511)
кл. **30** кондиторски производи

(111) **16182**
(210) ТМ 2008/411
(151) 18/06/2009
(220) 17/04/2008
(181) 17/04/2018
(450) 31/08/2009

(732) **Друштво за производство, трговија и услуги на големо и мало МУЛТИПРОМ ДООЕЛ СКОПЈЕ ул. „ИНДУСТРИСКА" б.б. , Источна индустриска зона - 1040 Маџари, МК**

(540)

GRANCHITOS

(551) индивидуална
(510, 511)
кл. **30** кондиторски производи

(111) **16148**
(210) ТМ 2008/525
(151) 29/06/2009
(220) 14/05/2008
(181) 14/05/2018
(450) 31/08/2009

(732) **Друштво за производство, трговија и услуги МЕДИА ДОО експорт-импорт ул. Митрополит Теодосиј Гологанов 59-1/6-15, 1000 Скопје, МК**
(740) ВАЛЕНТИН ПЕПЕЉУГОСКИ, АДВОКАТ Ул."Вељко Влаховиќ" 4/ 1-1, 1000, Скопје

(540)

ACTIVE PLUS

(551) индивидуална
(510, 511)
кл. **21** четки за заби, електрични четки за заби

(111) **16149**
(210) ТМ 2008/550
(151) 29/06/2009
(220) 21/05/2008
(181) 21/05/2018
(450) 31/08/2009

(732) **China Chengdu Eastern - Tech Industrial Co., Ltd. Section F-64, Tech Industrial Area, 11 # Gaopeng Avenue, Hi-Tech district, Chengdu, Sichuan, CN**
(740) БИНПРО ДООЕЛ СКОПЈЕ ул. ''Ленинова'' бр.15а-13, 1000, Скопје

(540)

CMB

(551) индивидуална
(510, 511)
кл. **12** самонамастувачки лагери; куглични лагери; лгери (делови од машини); лагери за преносни оски; валчести лагери; втркалезни прстени за лагери; лежишта (делови од машини); противтриечки лагери за машини; спојки (универзални) - кардан спојки; преноси за машини

(111) **16153**
(210) ТМ 2008/557
(151) 30/06/2009
(220) 22/05/2008
(181) 22/05/2018
(450) 31/08/2009

(732) **Dr. Oetker, d.o.o. Gmajna 15, 1236 Trzin, SI**
(740) БИНПРО ДООЕЛ СКОПЈЕ ул. ''Ленинова'' бр.15а-13, 1000, Скопје

(540)

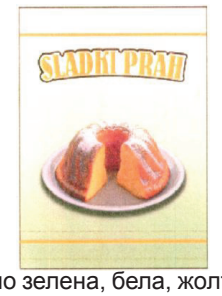

(591) светло и темно зелена, бела, жолта, портокалова, жолто кафена, кафена и црна
(551) индивидуална
(510, 511)
кл. **30** шеќер, шеќер во прав

(111) **16154**
(210) ТМ 2008/558
(151) 30/06/2009
(220) 22/05/2008
(181) 22/05/2018
(450) 31/08/2009

(732) **Dr. Oetker, d.o.o. Gmajna 15, 1236 Trzin, SI**
(740) БИНПРО ДООЕЛ СКОПЈЕ ул. ''Ленинова'' бр.15а-13, 1000, Скопје

(540)

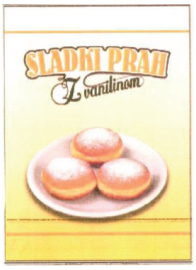

(591) светло и темно жолта, бела, црна, портокалова, жолто кафена и кафена
(551) индивидуална
(510, 511)
кл. **30** шеќер, шеќер во прав

(111) **16275** (151) 26/06/2009
(210) ТМ 2008/581 (220) 28/05/2008
(181) 28/05/2018
(450) 31/08/2009
(732) **TOYOTA JIDOSHA KABUSHIKI KAISHA (also trading as TOYOTA MOTOR CORPORATION) 1, Toyota-cho, Toyota-shi, Aichi-ken, JP**
(740) СД ПЕТОШЕВИЌ ДОО ДРУШТВО ЗА ОСТВАРУВАЊЕ И ЗАШТИТА НА ИНТЕЛЕКТУАЛНА СОПСТВЕНОСТ СКОПЈЕ п.факс:301,ул.29 Ноември 17-2/3М, 1000 Скопје, 1000 Скопје
(540)

IQ

(551) индивидуална
(510, 511)
кл. **12** автомобили и структурни делови за истите

(111) **16271** (151) 26/06/2009
(210) ТМ 2008/582 (220) 28/05/2008
(181) 28/05/2018
(450) 31/08/2009
(732) **TOYOTA JIDOSHA KABUSHIKI KAISHA (also trading as TOYOTA MOTOR CORPORATION) 1, Toyota-cho, Toyota-shi, Aichi-ken, JP**
(740) СД ПЕТОШЕВИЌ ДОО ДРУШТВО ЗА ОСТВАРУВАЊЕ И ЗАШТИТА НА ИНТЕЛЕКТУАЛНА СОПСТВЕНОСТ СКОПЈЕ п.факс:301,ул.29 Ноември 17-2/3М, 1000 Скопје, 1000 Скопје
(540)

DYNA

(551) индивидуална
(510, 511)
кл. **12** автомобили и структурни делови за истите

(111) **16272** (151) 26/06/2009
(210) ТМ 2008/591 (220) 29/05/2008
(181) 29/05/2018
(450) 31/08/2009
(732) **TOYOTA JIDOSHA KABUSHIKI KAISHA (also trading as TOYOTA MOTOR CORPORATION) 1, Toyota-cho, Toyota-shi, Aichi-ken, JP**
(740) СД ПЕТОШЕВИЌ ДОО ДРУШТВО ЗА ОСТВАРУВАЊЕ И ЗАШТИТА НА ИНТЕЛЕКТУАЛНА СОПСТВЕНОСТ СКОПЈЕ п.факс:301,ул.29 Ноември 17-2/3М, 1000 Скопје, 1000 Скопје
(540)

LS460

(551) индивидуална
(510, 511)
кл. **12** автомобили и структурни делови за истите

(111) **16273** (151) 26/06/2009
(210) ТМ 2008/592 (220) 29/05/2008
(181) 29/05/2018
(450) 31/08/2009
(732) **TOYOTA JIDOSHA KABUSHIKI KAISHA (also trading as TOYOTA MOTOR CORPORATION) 1, Toyota-cho, Toyota-shi, Aichi-ken, JP**
(740) СД ПЕТОШЕВИЌ ДОО ДРУШТВО ЗА ОСТВАРУВАЊЕ И ЗАШТИТА НА ИНТЕЛЕКТУАЛНА СОПСТВЕНОСТ СКОПЈЕ п.факс:301,ул.29 Ноември 17-2/3М, 1000 Скопје, 1000 Скопје
(540)

LS600H

(551) индивидуална
(510, 511)
кл. **12** автомобили и структурни делови за истите

(111) **16274** (151) 26/06/2009
(210) ТМ 2008/593 (220) 29/05/2008
(181) 29/05/2018
(450) 31/08/2009
(732) **TOYOTA JIDOSHA KABUSHIKI KAISHA (also trading as TOYOTA MOTOR CORPORATION) 1, Toyota-cho, Toyota-shi, Aichi-ken, JP**
(740) СД ПЕТОШЕВИЌ ДОО ДРУШТВО ЗА ОСТВАРУВАЊЕ И ЗАШТИТА НА ИНТЕЛЕКТУАЛНА СОПСТВЕНОСТ СКОПЈЕ п.факс:301,ул.29 Ноември 17-2/3М, 1000 Скопје, 1000 Скопје
(540)

GS300

(551) индивидуална
(510, 511)
кл. **12** автомобили и структурни делови за истите

(111) **16270** (151) 26/06/2009
(210) ТМ 2008/594 (220) 29/05/2008
(181) 29/05/2018
(450) 31/08/2009
(732) **TOYOTA JIDOSHA KABUSHIKI KAISHA (also trading as TOYOTA MOTOR CORPORATION) 1, Toyota-cho, Toyota-shi, Aichi-ken, JP**
(740) СД ПЕТОШЕВИЌ ДОО ДРУШТВО ЗА ОСТВАРУВАЊЕ И ЗАШТИТА НА ИНТЕЛЕКТУАЛНА СОПСТВЕНОСТ СКОПЈЕ п.факс:301,ул.29 Ноември 17-2/3М, 1000 Скопје, 1000 Скопје
(540)

GS450H

(551) индивидуална
(510, 511)
кл. **12** автомобили и структурни делови за истите

(111) **16269**
(210) ТМ 2008/595
(151) 26/06/2009
(220) 29/05/2008
(181) 29/05/2018
(450) 31/08/2009
(732) **TOYOTA JIDOSHA KABUSHIKI KAISHA (also trading as TOYOTA MOTOR CORPORATION) 1, Toyota-cho, Toyota-shi, Aichi-ken, JP**
(740) СД ПЕТОШЕВИЌ ДОО ДРУШТВО ЗА ОСТВАРУВАЊЕ И ЗАШТИТА НА ИНТЕЛЕКТУАЛНА СОПСТВЕНОСТ СКОПЈЕ п.факс:301,ул.29 Ноември 17-2/3М, 1000 Скопје, 1000 Скопје
(540)

SC430

(551) индивидуална
(510, 511)
кл. **12** автомобили и структурни делови за истите

(111) **16267**
(210) ТМ 2008/596
(151) 26/06/2009
(220) 29/05/2008
(181) 29/05/2018
(450) 31/08/2009
(732) **TOYOTA JIDOSHA KABUSHIKI KAISHA (also trading as TOYOTA MOTOR CORPORATION) 1, Toyota-cho, Toyota-shi, Aichi-ken, JP**
(740) СД ПЕТОШЕВИЌ ДОО ДРУШТВО ЗА ОСТВАРУВАЊЕ И ЗАШТИТА НА ИНТЕЛЕКТУАЛНА СОПСТВЕНОСТ СКОПЈЕ п.факс:301,ул.29 Ноември 17-2/3М, 1000 Скопје, 1000 Скопје
(540)

IS220D

(551) индивидуална
(510, 511)
кл. **12** автомобили и структурни делови за истите

(111) **16268**
(210) ТМ 2008/597
(151) 26/06/2009
(220) 29/05/2008
(181) 29/05/2018
(450) 31/08/2009
(732) **TOYOTA JIDOSHA KABUSHIKI KAISHA (also trading as TOYOTA MOTOR CORPORATION) 1, Toyota-cho, Toyota-shi, Aichi-ken, JP**
(740) СД ПЕТОШЕВИЌ ДОО ДРУШТВО ЗА ОСТВАРУВАЊЕ И ЗАШТИТА НА ИНТЕЛЕКТУАЛНА СОПСТВЕНОСТ СКОПЈЕ п.факс:301,ул.29 Ноември 17-2/3М, 1000 Скопје, 1000 Скопје
(540)

IS250

(551) индивидуална
(510, 511)
кл. **12** автомобили и структурни делови за истите

(111) **16348**
(210) ТМ 2008/604
(151) 09/07/2009
(220) 03/06/2008
(181) 03/06/2018
(450) 31/08/2009
(732) **Societe des Produits Nestle S.A. 1800 Vevey, CH**
(740) БЕРИН Д.О.О. СКОПЈЕ ул."Јани Лукровски" 5/1/32, 1000, Скопје
(540)

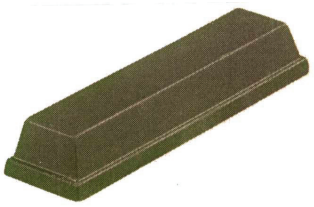

(554) тродимензионална
(551) индивидуална
(510, 511)
кл. **30** чоколада, производи од чоколада, слаткарски производи, слаткарски производи од шеќер, бонбони; пекарски производи, слатки; бисквити, торти, колачиња, обланди, карамели

(111) **16262**
(210) ТМ 2008/609
(151) 26/06/2009
(220) 04/06/2008
(181) 04/06/2018
(450) 31/08/2009
(732) **ALFA ALFA ENERGY AVEE Paralia Aspropyrgou, 19300 Aspropyrgos, GR**
(740) СД ПЕТОШЕВИЌ ДОО ДРУШТВО ЗА ОСТВАРУВАЊЕ И ЗАШТИТА НА ИНТЕЛЕКТУАЛНА СОПСТВЕНОСТ СКОПЈЕ п.факс:301, ул.29 Ноември 17-2/3М, 1000 Скопје, 1000 Скопје
(540)

marsipus

(591) зелена
(551) индивидуална
(510, 511)
кл. **1** хемиски производи за индустријата, науката, фотографиите, како и за земјоделието, градинарството и шумарството; сурови вештачки смоли, сурови пластични материи; вештачки ѓубриња; смеши за гаснење пожар; препарати за калење и заварување метали; хемиски производи за конзервирање прехранбени производи; материи за штавење; адхезиви (лепливи материи) наменети за индустријата
кл. **17** каучук, гутаперка, гума, азбест, лискун и производи од нив што не се опфатени во другите класи; полуфабрикати од пластични материјали; материјали за подлошки, за затнување и за изолација; свитливи неметални цевки
кл. **19** неметални градежни материјали; цврсти неметални цевки за градба; асфалт, црна смола и битумен; неметални преносни конструкции; споменици што не се од метал

(111) **16263** (151) 26/06/2009
(210) ТМ 2008/610 (220) 04/06/2008
(181) 04/06/2018
(450) 31/08/2009
(732) **ALFA ALFA ENERGY AVEE Paralia Aspropyrgou, 19300 Aspropyrgos, GR**
(740) СД ПЕТОШЕВИЌ ДОО ДРУШТВО ЗА ОСТВАРУВАЊЕ И ЗАШТИТА НА ИНТЕЛЕКТУАЛНА СОПСТВЕНОСТ СКОПЈЕ п.факс:301,ул.29 Ноември 17-2/3М, 1000 Скопје, 1000 Скопје
(540)

(591) зелена и бела
(551) индивидуална
(510, 511)
кл. **1** хемиски производи за индустријата, науката, фотографиите, како и за земјоделието, градинарството и шумарството; сурови вештачки смоли, сурови пластични материи; вештачки ѓубриња; смеши за гаснење пожар; препарати за калење и заварување метали; хемиски производи за конзервирање прехранбени производи; материи за штавење; адхезиви (лепливи материи) наменети за индустријата
кл. **17** каучук, гутаперка, гума, азбест, лискун и производи од нив што не се опфатени во другите класи; полуфабрикати од пластични материјали; материјали за подлошки, за затнување и за изолација; свитливи неметални цевки
кл. **19** неметални градежни материјали; цврсти неметални цевки за градба; асфалт, црна смола и битумен; неметални преносни конструкции; споменици што не се од метал

(111) **16307** (151) 06/07/2009
(210) ТМ 2008/635 (220) 05/06/2008
(181) 05/06/2018
(450) 31/08/2009
(732) **Сузана Спасовска ул. Иво Рибар Лола 72 б/30, 1000 Скопје, МК**
(540)

БАКРДАН

(551) индивидуална
(510, 511)
кл. **35** рекламирање; водење на работењето; управување со работата; канцелариски работи
кл. **41** образовни услуги, обука; забава; спортски и културни активности
кл. **43** услуги за подготвување храна и пијалоци; привремено сместување

(111) **16238** (151) 04/06/2009
(210) ТМ 2008/636 (220) 05/06/2008
(181) 05/06/2018
(450) 31/08/2009
(732) **NOBEL ILAC SANAYII, VE TICARET A.S. Barbaros, Bulvari No: 76-78, 34353 Besiktas, Istanbul, TR**
(740) ВАЛЕНТИН ПЕПЕЉУГОСКИ, АДВОКАТ ул.”Вељко Влаховиќ” 4/ 1-1, 1000, Скопје
(540)

MELOX

(551) индивидуална
(510, 511)
кл. **5** фармацевтски и ветеринарни препарати; санитарни препарати за медицински цели; фармацевтски производи

(111) **16239** (151) 04/06/2009
(210) ТМ 2008/637 (220) 05/06/2008
(181) 05/06/2018
(450) 31/08/2009
(732) **NOBEL ILAC SANAYII, VE TICARET A.S. Barbaros, Bulvari No: 76-78, 34353 Besiktas, Istanbul, TR**
(740) ВАЛЕНТИН ПЕПЕЉУГОСКИ, АДВОКАТ ул.”Вељко Влаховиќ” 4/ 1-1, 1000, Скопје
(540)

MELOX FORT

(551) индивидуална
(510, 511)
кл. **5** фармацевтски и ветеринарни препарати; санитарни препарати за медицински цели; фармацевтски производи

(111) **16346** (151) 09/07/2009
(210) ТМ 2008/676 (220) 16/06/2008
(181) 16/06/2018
(450) 31/08/2009
(732) **КИРИЛ АРСОВ ул. Стефка Тасев бр. 25, 2300 Кочани, МК**
(540)

(591) сина
(551) индивидуална
(510, 511)
кл. **5** фармацевтски производи/препарати
кл. **35** услуги при продажба на мало и големо со фармацевтски производи

(111) **16276** (151) 16/06/2009
(210) ТМ 2008/713 (220) 24/06/2008
(181) 24/06/2018
(450) 31/08/2009
(732) **Кошаркарски клуб „ВАРДАР 2000” ул. Трета Македонска бригада бр. 72 1000 Скопје, MK**
(740) АГЕНЕЦИЈА ЗА ИНТЕЛЕКТУАЛНА СОПСТВЕНОСТ АРТПИЦК ДООЕЛ СКОПЈЕ ул. Јосиф Јосифовски Свештарот бр.39/28, 1000, Скопје
(540)

(591) црвена, црна, златна и бела
(551) индивидуална
(510, 511)
кл. **25** облека, обувки и капи
кл. **35** огласување, водење на работење, управување со работи, канцелариски работи
кл. **41** образовни услуги, подготвување настава, забава, спортски и културни активности

(111) **16145** (151) 29/06/2009
(210) ТМ 2008/720 (220) 26/06/2008
(181) 26/06/2018
(450) 31/08/2009
(732) **ДЕ НОВО ГРОУП - Друштво за трговија и услуги доо Скопје ул. Коле Неделковски бр. 20 Скопје, MK**
(540)

BUENO

(551) индивидуална
(510, 511)
кл. **25** облека, обувки, капи
кл. **35** услуги при продажба на мало и големо со облека, обувки и капи

(111) **16146** (151) 29/06/2009
(210) ТМ 2008/721 (220) 26/06/2008
(181) 26/06/2018
(450) 31/08/2009
(732) **ДЕ НОВО ГРОУП - Друштво за трговија и услуги доо Скопје ул. Коле Неделковски бр. 20 Скопје, MK**
(540)

RIVER

(551) индивидуална
(510, 511)
кл. **25** облека, обувки, капи
кл. **35** услуги при продажба на мало и големо со облека, обувки и капи

(111) **16147** (151) 29/06/2009
(210) ТМ 2008/723 (220) 26/06/2008
(181) 26/06/2018
(450) 31/08/2009
(732) **ДЕ НОВО ГРОУП - Друштво за трговија и услуги доо Скопје ул. Коле Неделковски бр. 20 Скопје, MK**
(540)

COPACABANA

(551) индивидуална
(510, 511)
кл. **25** облека, обувки, капи
кл. **35** услуги при продажба на мало и големо со облека, обувки и капи

(111) **16175** (151) 17/06/2009
(210) ТМ 2008/769 (220) 02/07/2008
(181) 02/07/2018
(450) 31/08/2009
(732) **Solvay Pharma 42, rue Rouget de Lisle - BP 22, 92151 Suresness, FR**
(740) ВАЛЕНТИН ПЕПЕЉУГОСКИ, АДВОКАТ ул.”Вељко Влаховиќ” 4/ 1-1, 1000, Скопје
(540)

COLOSPA RETARD

(551) индивидуална
(510, 511)
кл. **5** фармацевтски производи и фармацевтски препарати

(111) **16194** (151) 17/06/2009
(210) ТМ 2008/779 (220) 03/07/2008
(181) 03/07/2018
(450) 31/08/2009
(732) **Shimano Inc. 3-77 Oimatsucho, Sakai-ku, Sakai City, Osaka, JP**
(740) ЖИВКО МИЈАТОВИЌ АНД ПАРТНЕРС ДООЕЛ СКОПЈЕ ул. Даме Груев бр. 3/2-11 1000 Скопје
(540)

SEIS

(551) индивидуална
(510, 511)
кл. **12** електрични велосипеди, велосипеди и нивни делови и опрема, имено главини, главини на внатрешен запчаник, главини за динамо на велосипеди, полуги за брзо ослободување на главина, уреди за брзо ослободување на главина, полуги за ослободување на запчаник, рачки за подесување на брзина, предни менувачи на брзина, задни менувачи на брзина, водилки на синџир, група на запчаници врзани за задниот менувач на брзина, запчаници, тркала („pullies”), синџири, лежишта за синџири, сајли, лостови за педали, сет лостови за педали, запчесто тркало, педали, држачи за стапала, рачни сопирачки,

предни сопирачки, задни сопирачки, сајли на сопирачки, педала на сопирачки, обрачи, тркала, спици на тркала („spokes"), спојница на тркало, долни потпирачи, потпорен столб на седиште, потпорен столб на седиште со брзо подесување, главни делови на вилушката на велосипедот, амортизери, управувачи, држачи на управувач, рачки на управувач, седишта, компјутерски контролирани менувачи на брзини, навлаки за тркала на велосипеди, покажувачи на брзини за велосипеди

(111) **16193** (151) 17/06/2009
(210) ТМ 2008/782 (220) 04/07/2008
(181) 04/07/2018
(450) 31/08/2009
(732) **Land Rover Banbury Road, Gaydon, Warwick, Warwickshire CV35 0RR, UK**
(740) ЖИВКО МИЈАТОВИЌ АНД ПАРТНЕРС ДООЕЛ СКОПЈЕ ул. Даме Груев бр. 3/2-11 1000 Скопје
(540)

RANGE ROVER

(551) индивидуална
(510, 511)
кл. **12** моторни возила за движење по земја (копнени) и нивни делови и опрема

(111) **16180** (151) 17/06/2009
(210) ТМ 2008/783 (220) 04/07/2008
(181) 04/07/2018
(450) 31/08/2009
(732) **Land Rover Banbury Road, Gaydon, Warwick, Warwickshire CV35 0RR, UK**
(740) ЖИВКО МИЈАТОВИЌ АНД ПАРТНЕРС ДООЕЛ СКОПЈЕ ул. Даме Груев бр. 3/2-11 1000 Скопје
(540)

LAND ROVER

(551) индивидуална
(510, 511)
кл. **12** моторни возила за движење по земја (копнени) и нивни делови и опрема

(111) **16181** (151) 17/06/2009
(210) ТМ 2008/784 (220) 04/07/2008
(181) 04/07/2018
(450) 31/08/2009
(732) **Land Rover Banbury Road, Gaydon, Warwick, Warwickshire CV35 0RR, UK**
(740) ЖИВКО МИЈАТОВИЌ АНД ПАРТНЕРС ДООЕЛ СКОПЈЕ ул. Даме Груев бр. 3/2-11 1000 Скопје
(540)

DEFENDER

(551) индивидуална
(510, 511)
кл. **12** моторни возила за движење по земја (копнени) и нивни делови и опрема

(111) **16373** (151) 21/07/2009
(210) ТМ 2008/786 (220) 07/07/2008
(181) 07/07/2018
(450) 31/08/2009
(732) **ГАЛАФАРМ дооел Скопје ул. 51, бр. 23 Стопански двор - Волково, Скопје, МК**
(540)

T-caps

(591) светло жолта, темно жолта, црна и бела
(551) индивидуална
(510, 511)
кл. **5** фармацевтски препарати; диететски производи

(111) **16192** (151) 18/06/2009
(210) ТМ 2008/794 (220) 08/07/2008
(181) 08/07/2018
(450) 31/08/2009
(732) **Д.С.У. ПАНАДА ДООЕЛ С. ОРЕШАНИ Орешани бб. 1053 Зелениково, Скопје, МК**
(540)

ПАНАДА

(551) индивидуална
(510, 511)
кл. **43** услуги за подготвување храна и пијалоци; привремено сместување, старечки домови
кл. **44** медицински услуги; ветеринарни услуги; хигиенска нега и нега на убавината на луѓето или животните; услуги од областа на земјоделството, градинарството и шумарството
кл. **45** правни услуги; безбедносни услуги за заштита на имот и лица; лични и социјални услуги што ги даваат трети лица за задоволување на потребите на поединци

(111) **16201** (151) 17/06/2009
(210) ТМ 2008/804 (220) 10/07/2008
(181) 10/07/2018
(450) 31/08/2009
(732) **КРАСНАЈА ДОО Скопје ул.Никола Парапунов бб, 1000 Скопје, МК**
(740) ГАВРИЛОВСКА АЛЕКСАНДРА, адвокат бул. Партизански одреди бр.103/26 1000 Скопје
(540)

sangria Sunny

(591) црна, бела и црвена
(551) индивидуална
(510, 511)
кл. **33** алкохолни пијалаци, вино

(111) **16314** (151) 08/07/2009
(210) ТМ 2008/813 (220) 14/07/2008
(181) 14/07/2018
(450) 31/08/2009

(732) **ДПТУ „ВЕДРО МИЛК" ДООЕЛ увоз-извоз Куманово ул. Тоде Думба бр. 76, 1300 Куманово, МК**

(540)

(591) темно кафена и сина
(551) индивидуална
(510, 511)
кл. **29** млеко и млечни производи

(111) **16211** (151) 17/06/2009
(210) ТМ 2008/816 (220) 15/07/2008
(181) 15/07/2018
(450) 31/08/2009

(732) **ДТПУ „Беатина" ул. Маршал Тито бр. 21/1-1 1000 Скопје, МК**
(740) БИНПРО ДООЕЛ СКОПЈЕ ул. ''Ленинова'' бр.15а-13, 1000, Скопје

(540)

(591) црна бела и црвена
(551) индивидуална
(510, 511)
кл. **18** кожа и имитација на кожа и производите од нив што не се опфатени со другите класи; кожа од животни; куфери и патни торби; чадори за дожд и за сонце и стапови за одење; камшици и сарачки прозводи
кл. **25** облека, обувки и капи
кл. **35** огласување; водење на работење; управување со работи; канцелариски работи, а особено големопродажба и малопродажба на кожа и имитација на кожа и производите од нив што не се опфатени со другите класи; кожа од животни; куфери и патни торби; чадори за дожд и за сонце и стапови за одење; камшици и сарачки производи, облека, обувки и капи

(111) **16174** (151) 21/07/2009
(210) ТМ 2008/821 (220) 15/07/2008
(181) 15/07/2018
(450) 31/08/2009

(732) **Друштво за производство, трговија и услуги М и М КОМЕРЦ ДООЕЛ увоз-извоз Скопје ул. Иво Лола Рибар бр. 70/1-15, Скопје, МК**
(740) ВАЛЕНТИН ПЕПЕЉУГОСКИ, АДВОКАТ ул."Вељко Влаховиќ" 4/ 1-1, 1000, Скопје

(540)

(591) црвена, жолта и бела
(551) индивидуална
(510, 511)
кл. **29** месо, риба, живина и дивеч, месни преработки, млеко и млечни производи, конзервирано сушено и варено овошје и зеленчук, јајца
кл. **31** храна за животни, животни/живи, живина за одгледување
кл. **43** сместување на животни, пансион за животни, кантини, угостителски услуги (храна и пиење), ресторани
кл. **44** одгледување животни

(111) **16179** (151) 17/06/2009
(210) ТМ 2008/822 (220) 16/07/2008
(181) 16/07/2018
(450) 31/08/2009

(732) **Societa Cosmetici S.p.A. Via San Francesco D' Assisi 14, 10122 Torino, IT**
(740) ЖИВКО МИЈАТОВИЌ АНД ПАРТНЕРС ДООЕЛ СКОПЈЕ Ул. Даме Груев бр. 3/2-11 1000 Скопје

(540)

KERAMINE H

(551) индивидуална
(510, 511)
кл. **3** средства за белење и други супстанции за перење, препарати за чистење, полирање, триење и нагризување, сапуни, парфимерија, етерични масла, козметички производи, лосиони за коса, препарати за нега на забите

(111) **16177** (151) 17/06/2009
(210) ТМ 2008/826 (220) 18/07/2008
(181) 18/07/2018
(450) 31/08/2009

(732) **Land Rover Banbury Road, Gaydon, Warwick, Warwickshire CV35 0RR, UK**
(740) ЖИВКО МИЈАТОВИЌ АНД ПАРТНЕРС ДООЕЛ СКОПЈЕ Ул. Даме Груев бр. 3/2-11 1000 Скопје

(540)

(551) индивидуална
(510, 511)
кл. **12** моторни возила за движење по земја (копнени), делови и опрема

(111) **16167** (151) 18/06/2009
(210) ТМ 2008/838 (220) 23/07/2008
(181) 23/07/2018
(450) 31/08/2009
(732) **ОФИС ПЛУС д.о.о.ел. - Скопје ул.Индустриска бр.4, Скопје, МК**
(540)

OFFICE PLUS

(591) сина, црвена и бела
(551) индивидуална
(510, 511)
кл. **6** метални преносни конструкции, браварски производи, мали метални производи, каси, производи од метал, што не се опфатени со другите класи, руди
кл. **8** рачен алат и направи, прибор за јадење
кл. **9** апарати и инструменти: научни, поморски, геодетски, фотографски, кинематографски, оптички, за вагање, за мерење, сигнализација, контрола (инспекција), спасување и настава; апарати и инструменти за спроведување, вклучување, трансформирање, акумулирање, регулирање или контролирање на електрицитетот; апарати за снимање, пренос и репродукција на звук или слика, магнетски носачи на податоци, дискови за снимање, автоматски машини и механизми за апаратите што се активираат со монети или жетони, регистар каси, машини за сметање и опрема за обработка на податоци и компјутери, апарати за гаснење пожар
кл. **11** апарати за осветлување, греење, производство на пареа, варење (готвење), ладење, сушење, вентилација, снабдување со вода и за санитарни намени
кл. **16** хартија, картон и производите од нив што не се опфатени со другите класи, печатени работи, книговезнички материјал, фотографии, канцелариски материјал, лепила за канцелариска и куќна употреба; материјали кои ги користат уметниците, сликарски четки, машини за пишување и канцелариски прибор (освен мебел); материјали за обука и настава (освен апарати); пластични материјали за пакување што не се опфатени во другите класи; печатарски букви, клишиња
кл. **18** кожа и имитација на кожа и производите од нив што не се опфатени со другите класи, кожа од животни, куфери и патни торби, чадори за дожд и сонце и стапови за одење, камшици и сарачки производи
кл. **30** кафе, чај, какао, шеќер
кл. **32** минерална и сода вода и други безалкохолни пијалаци, пијалаци од овошје и овошни сокови
кл. **35** огласување, водење на работење; управување со работи; канцелариски работи

(111) **16261** (151) 02/06/2009
(210) ТМ 2008/840 (220) 24/07/2008
(181) 24/07/2018
(450) 31/08/2009
(732) **ХОЛДЕР ДООЕЛ ул.Козле 120-б, 1000 Скопје, МК**
(540)

MARQUIS
shoes & fashion

(551) индивидуална
(510, 511)
кл. **18** кожа и имитација на кожа и производи од нив што не се опфатени со другите класи, кожа од животни, куфери и патни торби
кл. **25** облека, чевли и капи
кл. **40** обработка на материјали

(111) **16381** (151) 21/07/2009
(210) ТМ 2008/841 (220) 24/07/2008
(181) 24/07/2018
(450) 31/08/2009
(732) **Друштво за организирање на туристички патувања и продажба на билети ВОЈАЖЕР ТУРИСТИК СЕРВИС ДОО Скопје Бул. АВНОЈ бр. 106-4/6, 1000 Скопје, МК**
(740) БИЛЈАНА ПАНОВА ВИДЕСКИ, адвокат Ул."Васил Ѓоргов" бр. 34/ 1- 6, 1000, Скопје
(540)

ВОЈАЖЕР VOYAGER Touristic Service

(591) темно сина, светло сина, зелена, портокалова и жолта
(551) индивидуална
(510, 511)
кл. **39** транспортни услуги; пакување и складирање стока; организирање патувања
кл. **43** услуги за подготвување храна и пијалаци; привремено сместување

(111) **16359** (151) 21/07/2009
(210) ТМ 2008/844 (220) 24/07/2008
(181) 24/07/2018
(450) 31/08/2009
(732) **БЈ ТОБАКО Бул.Крсте Мисирков б.б., 1000 Скопје, МК**
(740) ЈОАНИДИС ЈОВАН, АДВОКАТ ул."Орце Николов" 155б, 1000, Скопје
(540)

Your prepaid point!

(551) индивидуална
(510, 511)
кл. **9** апарати и инструменти; опрема за обработка на податоци и компјутери; ПОС терминали и

вендинг машини

кл. **35** обезбедување и извршување на активности во областа на малопродажба, големопродажба, застапништво и дистрибуција на припејд и постпејд производи и услуги, телекомуникациски производи, тобако, лотариски услуги

кл. **36** осигурување, финансиски работи, монетарни работи, работи поврзани за недвижен имот

кл. 38 телекомуникации

кл. **42** изработка на програми за компјутери, процесирање податоци и електронско надополнување сметки (е-ваучер)

---

(111) **16369** (151) 21/07/2009

(210) ТМ 2008/845 (220) 24/07/2008

(181) 24/07/2018

(450) 31/08/2009

(732) **БЈ ТОБАКО Бул.Крсте Мисирков б.б., 1000 Скопје, МК**

(740) ЈОАНИДИС ЈОВАН, АДВОКАТ ул."Орце Николов" 155б, 1000, Скопје

(540)

Your prepaid point!

(591) сива и бела

(551) индивидуална

(510, 511)

кл. **9** апарати и инструменти; опрема за обработка на податоци и компјутери; ПОС терминали и вендинг машини

кл. **35** обезбедување и извршување на активности во областа на малопродажба, големопродажба, застапништво и дистрибуција на припејд и постпејд производи и услуги, телекомуникациски производи, тобако, лотариски услуги

кл. **36** осигурување, финансиски работи, монетарни работи, работи поврзани за недвижен имот

кл. **38** телекомуникации

кл. **42** изработка на програми за компјутери, процесирање податоци и електронско надополнување сметки (е-ваучер)

---

(111) **16378** (151) 21/07/2009

(210) ТМ 2008/846 (220) 24/07/2008

(181) 24/07/2018

(450) 31/08/2009

(732) **БЈ ТОБАКО Бул.Крсте Мисирков б.б., 1000 Скопје, МК**

(740) ЈОАНИДИС ЈОВАН, АДВОКАТ ул."Орце Николов" 155б, 1000, Скопје

(540)

(591) црна и златна

(551) индивидуална

(510, 511)

кл. **9** апарати и инструменти; опрема за обработка на податоци и компјутери; ПОС терминали и вендинг машини

кл. **35** обезбедување и извршување на активности во областа на малопродажба, големопродажба, застапништво и дистрибуција на припејд и постпејд производи и услуги, телекомуникациски производи, тобако, лотариски услуги

кл. **36** осигурување, финансиски работи, монетарни работи, работи поврзани за недвижен имот

кл. **38** телекомуникации

кл. **42** изработка на програми за компјутери, процесирање податоци и електронско надополнување сметки (е-ваучер)

---

(111) **16366** (151) 21/07/2009

(210) ТМ 2008/847 (220) 24/07/2008

(181) 24/07/2018

(450) 31/08/2009

(732) **БЈ ТОБАКО Бул.Крсте Мисирков б.б., 1000 Скопје, МК**

(740) ЈОАНИДИС ЈОВАН, АДВОКАТ ул."Орце Николов" 155б, 1000, Скопје

(540)

(551) индивидуална

(510, 511)

кл. **9** апарати и инструменти; опрема за обработка на податоци и компјутери; ПОС терминали и вендинг машини

кл. **35** обезбедување и извршување на активности во областа на малопродажба, големопродажба, застапништво и дистрибуција на припејд и постпејд производи и услуги, телекомуникациски производи, тобако, лотариски услуги

кл. **36** осигурување, финансиски работи, монетарни работи, работи поврзани за недвижен имот

кл. 38 телекомуникации

кл. **42** изработка на програми за компјутери, процесирање податоци и електронско надополнување сметки (е-ваучер)

(111) **16355**
(210) ТМ 2008/848
(151) 21/07/2009
(220) 24/07/2008
(181) 24/07/2018
(450) 31/08/2009
(732) **БЈ ТОБАКО Бул.Крсте Мисирков б.б., 1000 Скопје, МК**
(740) ЈОАНИДИС ЈОВАН, АДВОКАТ ул.”Орце Николов” 155б, 1000, Скопје
(540)

(591) црна, златна и бела
(551) индивидуална
(510, 511)
кл. **9** апарати и инструменти; опрема за обработка на податоци и компјутери; ПОС терминали и вендинг машини
кл. **35** обезбедување и извршување на активности во областа на малопродажба, големопродажба, застапништво и дистрибуција на припејд и постпејд производи и услуги, телекомуникациски производи, тобако, лотариски услуги
кл. **36** осигурување, финансиски работи, монетарни работи, работи поврзани за недвижен имот
кл. **38** телекомуникации
кл. **42** изработка на програми за компјутери, процесирање податоци и електронско надополнување сметки (е-ваучер)

(111) **16358**
(210) ТМ 2008/849
(151) 21/07/2009
(220) 24/07/2008
(181) 24/07/2018
(450) 31/08/2009
(732) **БЈ ТОБАКО Бул.Крсте Мисирков б.б., 1000 Скопје, МК**
(740) ЈОАНИДИС ЈОВАН, АДВОКАТ ул.”Орце Николов” 155б, 1000, Скопје
(540)

(551) индивидуална
(510, 511)
кл. **9** апарати и инструменти; опрема за обработка на податоци и компјутери; ПОС терминали и вендинг машини
кл. **35** обезбедување и извршување на активности во областа на малопродажба, големопродажба, застапништво и дистрибуција на припејд и постпејд производи и услуги, телекомуникациски производи, тобако, лотариски услуги
кл. **36** осигурување, финансиски работи, монетарни работи, работи поврзани за недвижен имот
кл. **38** телекомуникации
кл. **42** изработка на програми за компјутери, процесирање податоци и електронско надополнување сметки (е-ваучер)

(111) **16367**
(210) ТМ 2008/850
(151) 21/07/2009
(220) 24/07/2008
(181) 24/07/2018
(450) 31/08/2009
(732) **БЈ ТОБАКО Бул.Крсте Мисирков б.б., 1000 Скопје, МК**
(740) ЈОАНИДИС ЈОВАН, АДВОКАТ ул.”Орце Николов” 155б, 1000, Скопје
(540)

BJ TOBACCO

(551) индивидуална
(510, 511)
кл. **9** апарати и инструменти; опрема за обработка на податоци и компјутери; ПОС терминали и вендинг машини
кл. **35** обезбедување и извршување на активности во областа на малопродажба, големопродажба, застапништво и дистрибуција на припејд и постпејд производи и услуги, телекомуникациски производи, тобако, лотариски услуги
кл. **36** осигурување, финансиски работи, монетарни работи, работи поврзани за недвижен имот
кл. **38** телекомуникации
кл. **42** изработка на програми за компјутери, процесирање податоци и електронско надополнување сметки (е-ваучер)

(111) **16370**
(210) ТМ 2008/851
(151) 21/07/2009
(220) 24/07/2008
(181) 24/07/2018
(450) 31/08/2009
(732) **БЈ ТОБАКО Бул.Крсте Мисирков б.б., 1000 Скопје, МК**
(740) ЈОАНИДИС ЈОВАН, АДВОКАТ ул.”Орце Николов” 155б, 1000, Скопје
(540)

BJ TOBACCO

(551) индивидуална
(510, 511)
кл. **9** апарати и инструменти; опрема за обработка на податоци и компјутери; ПОС терминали и вендинг машини
кл. **35** обезбедување и извршување на активности во областа на малопродажба, големопродажба, застапништво и дистрибуција на припејд и постпејд производи и услуги, телекомуникациски производи, тобако, лотариски услуги
кл. **36** осигурување, финансиски работи, монетарни работи, работи поврзани за недвижен имот
кл. **38** телекомуникации
кл. **42** изработка на програми за компјутери, процесирање податоци и електронско надополнување сметки (е-ваучер)

(111) **16357** (151) 21/07/2009
(210) ТМ 2008/852 (220) 24/07/2008
(181) 24/07/2018
(450) 31/08/2009
(732) **БЈ ТОБАКО Бул.Крсте Мисирков б.б., 1000 Скопје, МК**
(740) ЈОАНИДИС ЈОВАН, АДВОКАТ ул.”Орце Николов” 155б, 1000, Скопје
(540)

(591) сива и бела
(551) индивидуална
(510, 511)
кл. **9** апарати и инструменти; опрема за обработка на податоци и компјутери; ПОС терминали и вендинг машини
кл. **35** обезбедување и извршување на активности во областа на малопродажба, големопродажба, застапништво и дистрибуција на припејд и постпејд производи и услуги, телекомуникациски производи, тобако, лотариски услуги
кл. **36** осигурување, финансиски работи, монетарни работи, работи поврзани за недвижен имот
кл. **38** телекомуникации
кл. **42** изработка на програми за компјутери, процесирање податоци и електронско надополнување сметки (е-ваучер)

(111) **16354** (151) 21/07/2009
(210) ТМ 2008/853 (220) 24/07/2008
(181) 24/07/2018
(450) 31/08/2009
(732) **БЈ ТОБАКО Бул.Крсте Мисирков б.б., 1000 Скопје, МК**
(740) ЈОАНИДИС ЈОВАН, АДВОКАТ ул.”Орце Николов” 155б, 1000, Скопје
(540)

(551) индивидуална
(510, 511)
кл. **9** апарати и инструменти; опрема за обработка на податоци и компјутери; ПОС терминали и вендинг машини
кл. **35** обезбедување и извршување на активности во областа на малопродажба, големопродажба, застапништво и дистрибуција на припејд и постпејд производи и услуги, телекомуникациски производи, тобако, лотариски услуги
кл. **36** осигурување, финансиски работи, монетарни работи, работи поврзани за недвижен имот
кл. **38** телекомуникации
кл. **42** изработка на програми за компјутери, процесирање податоци и електронско надополнување сметки (е-ваучер)

(111) **16363** (151) 21/07/2009
(210) ТМ 2008/854 (220) 24/07/2008
(181) 24/07/2018
(450) 31/08/2009
(732) **БЈ ТОБАКО Бул.Крсте Мисирков б.б., 1000 Скопје, МК**
(740) ЈОАНИДИС ЈОВАН, АДВОКАТ ул.”Орце Николов” 155б, 1000, Скопје
(540)

(551) индивидуална
(510, 511)
кл. **9** апарати и инструменти; опрема за обработка на податоци и компјутери; ПОС терминали и вендинг машини
кл. **35** обезбедување и извршување на активности во областа на малопродажба, големопродажба, застапништвои дистрибуција на припејд и постпејд производи и услуги, телекомуникациски производи, тобако, лотариски услуги
кл. **36** осигурување, финансиски работи, монетарни работи, работи поврзани за недвижен имот
кл. **38** телекомуникации
кл. **42** изработка на програми за компјутери, процесирање податоци и електронско надополнување сметки (е-ваучер)

(111) **16353** (151) 21/07/2009
(210) ТМ 2008/855 (220) 24/07/2008
(181) 24/07/2018
(450) 31/08/2009
(732) **БЈ ТОБАКО Бул.Крсте Мисирков б.б., 1000 Скопје, МК**
(740) ЈОАНИДИС ЈОВАН, АДВОКАТ ул.”Орце Николов” 155б, 1000, Скопје
(540)

(591) зелена, сива, кафена (како месо) и бела
(551) индивидуална
(510, 511)
кл. 9 апарати и инструменти; опрема за обработка на податоци и компјутери; ПОС терминали и вендинг машини
кл. 35 обезбедување и извршување на активности во областа на малопродажба, големопродажба, застапништво и дистрибуција на припејд и постпејд производи и услуги, телекомуникациски производи, тобако, лотариски услуги;
кл. 36 осигурување, финансиски работи, монетарни работи, работи поврзани за недвижен имот
кл. 38 телекомуникации
кл. 42 изработка на програми за компјутери, процесирање податоци и електронско надополнување сметки (е-ваучер)

(111) **16362**
(210) ТМ 2008/856
(151) 21/07/2009
(220) 24/07/2008
(181) 24/07/2018
(450) 31/08/2009
(732) **БЈ ТОБАКО Бул.Крсте Мисирков б.б., 1000 Скопје, МК**
(740) ЈОАНИДИС ЈОВАН, АДВОКАТ ул.”Орце Николов” 155б, 1000, Скопје
(540)

(551) индивидуална
(510, 511)
кл. **9** апарати и инструменти; опрема за обработка на податоци и компјутери; ПОС терминали и вендинг машини
кл. **35** обезбедување и извршување на активности во областа на малопродажба, големопродажба, застапништво и дистрибуција на припејд и постпејд производи и услуги, телекомуникациски производи, тобако, лотариски услуги
кл. **36** осигурување, финансиски работи, монетарни работи, работи поврзани за недвижен имот
кл. **38** телекомуникации
кл. **42** изработка на програми за компјутери, процесирање податоци и електронско надополнување сметки (е-ваучер)

(111) **16377**
(210) ТМ 2008/857
(151) 21/07/2009
(220) 24/07/2008
(181) 24/07/2018
(450) 31/08/2009
(732) **БЈ ТОБАКО Бул.Крсте Мисирков б.б., 1000 Скопје, МК**
(740) ЈОАНИДИС ЈОВАН, АДВОКАТ ул.”Орце Николов” 155б, 1000, Скопје
(540)

e-prepaid

(591) зелена и бела
(551) индивидуална
(510, 511)
кл. **9** апарати и инструменти; опрема за обработка на податоци и компјутери; ПОС терминали и вендинг машини
кл. **35** обезбедување и извршување на активности во областа на малопродажба, големопродажба, застапништво и дистрибуција на припејд и постпејд производи и услуги, телекомуникациски производи, тобако, лотариски услуги
кл. **36** осигурување, финансиски работи, монетарни работи, работи поврзани за недвижен имот
кл. **38** телекомуникации
кл. **42** изработка на програми за компјутери, процесирање податоци и електронско надополнување сметки (е-ваучер)

(111) **16356**
(210) ТМ 2008/858
(151) 21/07/2009
(220) 24/07/2008
(181) 24/07/2018
(450) 31/08/2009
(732) **БЈ ТОБАКО Бул.Крсте Мисирков б.б., 1000 Скопје, МК**
(740) ЈОАНИДИС ЈОВАН, АДВОКАТ ул.”Орце Николов” 155б, 1000, Скопје
(540)

(591) зелена, сива и бела
(551) индивидуална
(510, 511)
кл. **9** апарати и инструменти; опрема за обработка на податоци и компјутери; ПОС терминали и вендинг машини
кл. **35** обезбедување и извршување на активности во областа на малопродажба, големопродажба, застапништво и дистрибуција на припејд и постпејд производи и услуги, телекомуникациски производи, тобако, лотариски услуги
кл. **36** осигурување, финансиски работи, монетарни работи, работи поврзани за недвижен имот
кл. **38** телекомуникации
кл. **42** изработка на програми за компјутери, процесирање податоци и електронско надополнување сметки (е-ваучер)

(111) **16360**
(210) ТМ 2008/859
(151) 21/07/2009
(220) 24/07/2008
(181) 24/07/2018
(450) 31/08/2009
(732) **БЈ ТОБАКО Бул.Крсте Мисирков б.б., 1000 Скопје, МК**
(740) ЈОАНИДИС ЈОВАН, АДВОКАТ ул.”Орце Николов” 155б, 1000, Скопје
(540)

(551) индивидуална
(510, 511)
кл. **9** апарати и инструменти; опрема за обработка на податоци и компјутери; ПОС терминали и вендинг машини
кл. **35** обезбедување и извршување на активности во областа на малопродажба, големопродажба, застапништво и дистрибуција на припејд и постпејд производи и услуги, телекомуникациски производи, тобако, лотариски услуги
кл. **36** осигурување, финансиски работи, монетарни работи, работи поврзани за недвижен имот
кл. **38** телекомуникации
кл. **42** изработка на програми за компјутери, процесирање податоци и електронско надополнување сметки (е-ваучер)

(111) **16368**
(210) ТМ 2008/860
(151) 21/07/2009
(220) 24/07/2008
(181) 24/07/2018
(450) 31/08/2009
(732) **БЈ ТОБАКО Бул.Крсте Мисирков б.б., 1000 Скопје, МК**
(740) ЈОАНИДИС ЈОВАН, АДВОКАТ ул.”Орце Николов” 155б, 1000, Скопје
(540)

e-voucher
Your prepaid point!

(551) индивидуална
(510, 511)
кл. **9** апарати и инструменти; опрема за обработка на податоци и компјутери; ПОС терминали и вендинг машини
кл. **35** обезбедување и извршување на активности во областа на малопродажба, големопродажба, застапништво и дистрибуција на припејд и постпејд производи и услуги, телекомуникациски производи, тобако, лотариски услуги
кл. **36** осигурување, финансиски работи, монетарни работи, работи поврзани за недвижен имот
кл. **38** телекомуникации
кл. **42** изработка на програми за компјутери, процесирање податоци и електронско надополнување сметки (е-ваучер)

(111) **16364**
(210) ТМ 2008/861
(151) 21/07/2009
(220) 24/07/2008
(181) 24/07/2018
(450) 31/08/2009
(732) **БЈ ТОБАКО Бул.Крсте Мисирков б.б., 1000 Скопје, МК**
(740) ЈОАНИДИС ЈОВАН, АДВОКАТ ул.”Орце Николов” 155б, 1000, Скопје
(540)

e-voucher
Your prepaid point!

(591) зелена, сива и бела
(551) индивидуална
(510, 511)
кл. **9** апарати и инструменти; опрема за обработка на податоци и компјутери; ПОС терминали и вендинг машини
кл. **35** обезбедување и извршување на активности во областа на малопродажба, големопродажба, застапништво и дистрибуција на припејд и постпејд производи и услуги, телекомуникациски производи, тобако, лотариски услуги
кл. **36** осигурување, финансиски работи, монетарни работи, работи поврзани за недвижен имот
кл. **38** телекомуникации
кл. **42** изработка на програми за компјутери, процесирање податоци и електронско надополнување сметки (е-ваучер)

(111) **16361**
(210) ТМ 2008/862
(151) 21/07/2009
(220) 24/07/2008
(181) 24/07/2018
(450) 31/08/2009
(732) **БЈ ТОБАКО Бул.Крсте Мисирков б.б., 1000 Скопје, МК**
(740) ЈОАНИДИС ЈОВАН, АДВОКАТ ул.”Орце Николов” 155б, 1000, Скопје
(540)

e-voucher

(551) индивидуална
(510, 511)
кл. **9** апарати и инструменти; опрема за обработка на податоци и компјутери; ПОС терминали и вендинг машини
кл. **35** обезбедување и извршување на активности во областа на малопродажба, големопродажба, застапништво и дистрибуција на припејд и постпејд производи и услуги, телекомуникациски производи, тобако, лотариски услуги
кл. **36** осигурување, финансиски работи, монетарни работи, работи поврзани за недвижен имот
кл. **38** телекомуникации
кл. **42** изработка на програми за компјутери, процесирање податоци и електронско надополнување сметки (е-ваучер)

(111) **16365**
(210) ТМ 2008/863
(151) 21/07/2009
(220) 24/07/2008
(181) 24/07/2018
(450) 31/08/2009
(732) **БЈ ТОБАКО Бул.Крсте Мисирков б.б., 1000 Скопје, МК**
(740) ЈОАНИДИС ЈОВАН, АДВОКАТ ул.”Орце Николов” 155б, 1000, Скопје
(540)

e-voucher

(591) зелена и бела
(551) индивидуална
(510, 511)
кл. **9** апарати и инструменти; опрема за обработка на податоци и компјутери; ПОС терминали и вендинг машини
кл. **35** обезбедување и извршување на активности во областа на малопродажба, големопродажба, застапништво и дистрибуција на припејд и постпејд производи и услуги, телекомуникациски производи, тобако, лотариски услуги
кл. **36** осигурување, финансиски работи, монетарни работи, работи поврзани за недвижен имот
кл. **38** телекомуникации
кл. **42** изработка на програми за компјутери, процесирање податоци и електронско надополнување сметки (е-ваучер)

(111) **16224** (151) 17/06/2009
(210) ТМ 2008/865 (220) 25/07/2008
(181) 25/07/2018
(450) 31/08/2009

(732) **Друштво за производство, трговија, посредување и услуги АПОСТОЛЛАДА увоз-извоз Апостоловски Драган и Лилјана ДОО Битола ул.Стив Наумов бр.9а, Битола, МК**

(740) ЈОАНИДИС ЈОВАН, АДВОКАТ ул."Орце Николов" 155б, 1000, Скопје

(540)

(591) црвена, бела, златна и црна

(551) индивидуална

(510, 511)

кл. **29** сушено овошје (сливи, кајсии, грозје, урми, лешници, бадеми, семки од тиква, семки од сончоглед, лененно семе)

кл. **30** шеќер, ориз, сол

кл. **31** земјоделски и зрнести производи што не се опфатени со другите класи (грав, леќа, бела пченица, пченка за пуканки, печени солени 'фстаци, печени солени кикиритки, печени леблебии)

(111) **16287** (151) 24/06/2009
(210) ТМ 2008/869 (220) 25/07/2008
(181) 25/07/2018
(450) 31/08/2009

(732) **Адвокатско друштво ДЕБАРЛИЕВ, ДАМЕСКИ И ЌЕЛЕШОСКА ул.Алберт Ајнштајн бр.4/1, Скопје, МК**

(740) Адвокатско друштво ДЕБАРЛИЕВ, ДАМЕСКИ И ЌЕЛЕШОСКА ул. Алберт Ајнштајн бр.4/1 1000 Скопје

(540)

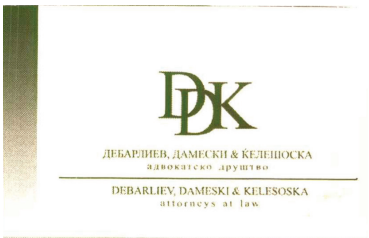

(551) индивидуална

(510, 511)

кл. **35** огласување; водење на работење; управување со работи; канцелариски работи

кл. **41** образовни услуги; подготвување на наставата; забава; спортски и културни активности

кл. **45** правни услуги; безбедносни услуги за заштита на имот и лица; лични и општествени услуги што ги даваат трети лица за задоволување на потребите на поединците

(111) **16170** (151) 17/06/2009
(210) ТМ 2008/870 (220) 25/07/2008
(181) 25/07/2018
(450) 31/08/2009

(732) **Друштво за услуги, посредување, инженеринг и трговија ТРАСТ КОНСАЛТИНГ дооел Куманово ул:„Светозар Марковиќ" бр.19, Куманово, МК**

(740) ВАЛЕНТИН ПЕПЕЉУГОСКИ, АДВОКАТУл."Вељко Влаховиќ" 4/ 1-1, 1000, Скопје

(540)

(551) индивидуална

(510, 511)

кл. **35** агенции за трговски информации, анализа на производна цена, служби за давање совети за водење дејности, консултации за водење дејности, помош во водење дејности, дејности (професионални консултации), економски прогнози, истражувања за дејностите, огласување/рекламирање, организирање дејности (советување за организирање дејности), пазар (побарувачка на пазарот), пазар (проучување на пазарот), истражувања на пазарот, производни цени (анализа на производни цени), промоција / продажба за трето лице/, пропагандни дејности, проучување на пазарот /маркетинг/, трговски дејности, деловни проценки, помош за деловен менаџмент, професионална деловна консултација, персонална менаџмент консултација, развој на информатичка технологија, потрошувачи (совети за потрошувачи, клиенти, цена), демонстрација на производи, човечки ресурси

кл. **36** финансиски работи, монетарни работи, работи поврзани за недвижен имот, вложување средства, консултации по повод финансиски прашања, проценка на недвижен имот, управување со недвижен имот, развој и тргување со недвижен имот, агенции за недвижности, менаџмент на недвижности, финансиска проценка на недвижности, финансиска анализа, финансиски дејности, финансиски информации, финансиски проценки, финансиско управување, финансиски консултации, финансиски услуги, капитални инвестиции, корпоративно финансирање, консултации за инвестиции, електронски трансфер на фондови, процесирање на електронски трансакции

кл. **42** научни и технолошки услуги, истражувања и планирања што се однесуваат на истите, услуги за индустриски анализи и истражувања, проектирање и развој на компјутерски хардвер и софтвер, правни услуги, консултации за компјутерски софтвер

(111) **16196**
(210) ТМ 2008/874
(151) 17/06/2009
(220) 28/07/2008
(181) 28/07/2018
(450) 31/08/2009
(732) **Друштво за производство, трговија и услуги М и А БЕВЕРЏИС ДООЕЛ експорт-импорт Скопје ул.Новопроектирана б.б., Кисела Вода, МК**
(740) НОШПАЛ БОРИС, адвокат Ул. „Љубљанска" бб, 1000 Скопје, 1000, Скопје
(540)

(591) црвена, зелена, бела, жолта, портокалова, црна и кафена
(551) индивидуална
(510, 511)
кл. **32** безалкохолни пијалаци, пијалаци од овошје и овошни сокови, сирупи и други препарати за производство на пијалаци
кл. **43** услуги за подготвување храна и пијалаци

(111) **16198**
(210) ТМ 2008/875
(151) 17/06/2009
(220) 28/07/2008
(181) 28/07/2018
(450) 31/08/2009
(732) **Друштво за производство, трговија и услуги М и А БЕВЕРЏИС ДООЕЛ експорт-импорт Скопјеул.Новопроектирана б.б., Кисела Вода, МК**
(740) НОШПАЛ БОРИС, адвокат Ул. „Љубљанска" бб, 1000 Скопје, 1000, Скопје
(540)

(591) црвена, зелена, бела, црна и кафена
(551) индивидуална
(510, 511)
кл. **32** безалкохолни пијалаци, пијалаци од овошје и овошни сокови, сирупи и други препарати за производство на пијалаци
кл. **43** услуги за подготвување храна и пијалаци

(111) **16197**
(210) ТМ 2008/876
(151) 17/06/2009
(220) 28/07/2008
(181) 28/07/2018
(450) 31/08/2009
(732) **Друштво за производство, трговија и услуги М и А БЕВЕРЏИС ДООЕЛ експорт-импорт Скопје ул.Новопроектирана б.б., Кисела Вода, МК**
(740) НОШПАЛ БОРИС, адвокат Ул. „Љубљанска" бб, 1000 Скопје, 1000, Скопје
(540)

(591) црвена, бела и зелена
(551) индивидуална
(510, 511)
кл. **30** кафе, чај, какао, шеќер, ориз, тапиока, саго, замена за кафе, брашно и производи од жито, сладолед, мед, меласа, квасец, прашок за печење, сол, сенф, оцет, сосови, (како мирудии), мирудии, мраз
кл. **32** пиво; други безалкохолни пијалаци, пијалаци од овошје и овошни сокови, сирупи и други препарати за производство на пијалаци
кл. **43** подготвување храна и пијалаци

(111) **16199**
(210) ТМ 2008/877
(151) 17/06/2009
(220) 28/07/2008
(181) 28/07/2018
(450) 31/08/2009
(732) **Друштво за производство, трговија и услуги М и А БЕВЕРЏИС ДООЕЛ експорт-импорт Скопје ул.Новопроектирана б.б., Кисела Вода, МК**
(740) НОШПАЛ БОРИС, адвокат Ул. „Љубљанска" бб, 1000 Скопје, 1000, Скопје
(540)

(591) црвена, бела и розова
(551) индивидуална
(510, 511)
кл. **30** кафе, чај, какао, шеќер, ориз, тапиока, саго, замена за кафе, брашно и производи од жито, сладолед, мед, меласа, квасец, прашок за печење, сол, сенф, оцет, сосови, (како мирудии), мирудии, мраз
кл. **32** пиво; други безалкохолни пијалаци, пијалаци од овошје и овошни сокови, сирупи и други препарати за производство на пијалаци
кл. **43** подготвување храна и пијалаци

(111) **16210**
(210) ТМ 2008/878
(151) 17/06/2009
(220) 28/07/2008
(181) 28/07/2018
(450) 31/08/2009

(732) **Друштво за производство, трговија и услуги М и А БЕВЕРЏИС ДООЕЛ експорт-импорт Скопје ул.Новопроектирана б.б., Кисела Вода, МК**
(740) НОШПАЛ БОРИС, адвокат Ул. „Љубљанска" бб, 1000 Скопје, 1000, Скопје

(540)

(591) црвена, зелена, бела, жолта, портокалова и црна
(551) индивидуална
(510, 511)
кл. **32** безалкохолни пијалаци, пијалаци од овошје и овошни сокови, сирупи и други препарати за производство на пијалаци
кл. **43** услуги за подготвување храна и пијалаци

(111) **16209**
(210) ТМ 2008/879
(151) 17/06/2009
(220) 28/07/2008
(181) 28/07/2018
(450) 31/08/2009

(732) **Друштво за производство, трговија и услуги М и А БЕВЕРЏИС ДООЕЛ експорт-импорт Скопје ул.Новопроектирана б.б., Кисела Вода, МК**
(740) НОШПАЛ БОРИС, адвокат Ул. „Љубљанска" бб, 1000 Скопје, 1000, Скопје

(540)

(591) црвена, зелена, бела, жолта, портокалова и црна
(551) индивидуална
(510, 511)
кл. **32** безалкохолни пијалаци, пијалаци од овошје и овошни сокови, сирупи и други препарати за производство на пијалаци
кл. **43** услуги за подготвување храна и пијалаци

(111) **16195**
(210) ТМ 2008/880
(151) 17/06/2009
(220) 28/07/2008
(181) 28/07/2018
(450) 31/08/2009

(732) **Друштво за производство, трговија и услуги М и А БЕВЕРЏИС ДООЕЛ експорт-импорт Скопје ул.Новопроектирана б.б., Кисела Вода, МК**
(740) НОШПАЛ БОРИС, адвокат Ул. „Љубљанска" бб, 1000 Скопје, 1000, Скопје

(540)

(591) црвена, зелена, бела, жолта, портокалова, црна и кафена
(551) индивидуална
(510, 511)
кл. **32** безалкохолни пијалаци, пијалаци од овошје и овошни сокови, сирупи и други препарати за производство на пијалаци
кл. **43** услуги за подготвување храна и пијалаци

(111) **16161**
(210) ТМ 2008/889
(151) 30/06/2009
(220) 29/07/2008
(181) 29/07/2018
(450) 31/08/2009

(732) **СА - ЉУ ДООЕЛ Скопје ул.Никола Малешевски бр.13, 1000 Скопје, МК**
(740) ГАВРИЛОВСКА АЛЕКСАНДРА, адвокат бул. Партизански одреди бр.103/26 1000 Скопје

(540)

(591) сина, бела, жолта, црвена, зелена, виолетова, сива и црна
(551) индивидуална
(510, 511)
кл. **16** хартиени шамичиња

(111) **16162**
(210) ТМ 2008/890
(151) 26/06/2009
(220) 29/07/2008
(181) 29/07/2018
(450) 31/08/2009

(732) **СА - ЉУ ДООЕЛ Скопје ул.Никола Малешевски бр.13, 1000 Скопје, МК**
(740) ГАВРИЛОВСКА АЛЕКСАНДРА, адвокат бул. Партизански одреди бр.103/26 1000 Скопје

(540)

MICRON

(551) индивидуална
(510, 511)
кл. **9** батерии

(111) **16160**
(210) ТМ 2008/891
(151) 26/06/2009
(220) 29/07/2008
(181) 29/07/2018
(450) 31/08/2009
(732) **СА - ЉУ ДООЕЛ Скопје ул.Никола Малешевски бр.13, 1000 Скопје, МК**
(740) ГАВРИЛОВСКА АЛЕКСАНДРА, адвокат
бул. Партизански одреди бр.103/26 1000 Скопје
(540)

KILLTOX

(551) индивидуална
(510, 511)
кл. **5** гадинки (средства за уништување гадинки), гармициди (средства за уништување бацили), глисти (средства против глисти), глувци (производи за уништување глувци), инсекти (средства за одбивање инсектите), инсектициди, карбонил (против паразити), молци (средства против молци), муволовки (хартиени лепливи ленти), отров за стаорци, пестициди, штетници, (производи за уништување на штетници)

(111) **16159**
(210) ТМ 2008/892
(151) 30/06/2009
(220) 29/07/2008
(181) 29/07/2018
(450) 31/08/2009
(732) **СА - ЉУ ДООЕЛ Скопје ул.Никола Малешевски бр.13, 1000 Скопје, МК**
(740) ГАВРИЛОВСКА АЛЕКСАНДРА, адвокат
бул. Партизански одреди бр.103/26 1000 Скопје
(540)

TANGO

(551) индивидуална
(510, 511)
кл. **3** алишта (производи за закиснување алишта), алишта (синило за алишта), алишта (средства за парфемирање на алиштата), амбра /парфимерија/, амонијак користен како средство за миење, анисово дрво (етерични масла од анисовр дрво), аромати (етарични масла), бадемов сапун, бадемово масло, бадемово млеко за козметичка употреба, белење (сода за белење), белење (соли за белење), белила /деколоранти/ за козметичка употреба, бои (производи за отстранување бои), бои (средства за отстранување на бои), бои (хемиски производи за оживување на боите) за употреба во домаќинството /чистилници/, бои за тоалетна употреба, брада (антисептички камења за бричење брада), брада (бои за брада), брада (сапуни за брада), бричење (паста за ремени за бричење), бричење (производи за бричење), виткана коса (препарати за виткање коса), виткана коса (средства за израмнување на природно виткана коса), влакненца (средства за отстранување влакненца), водороден супероксид за козметичка употреба, дезодоранси за лична употреба /парфимерија/, дезодорирачки сапуни, депилатори, детергенти различни од оние кои се користат во медицината или во текот на производни процеси, екстракти од цвеќе /парфимерија/, етерични екстракти/ есенции/, етерични масти, закиснување алишта (средства за закиснување на алиштата), избелување (производи за избеливање), јасмин (јасминово масло), јонон (парфимерија), хемиски материи со мирис на темјанушки, кадење (производи за кадење) /мириси/, камен за мазнење, капење (козметички препарати за капење), капење (соли за капење) не се за медицинска употреба, кожа (козметички производи за нега на кожата), кожа (креми за кожни производи), кожа (креми за чистење на кожата), кожа (препарати за чистење на кожни производи), кожа (производи за заштита на кожа), кожни производи (средства за чистење на кожни производи), козметика (украсни детали за козметичка употреба), козметички бои, козметички креми, козметички лосиони (шамивчиња натопени во козметички лосиони), козметички препарати за животни, козметички производи, колонска вода, коса (бои за коса), коса (препарати за боење коса), коса (препарати за виткање коса), коса (средства за израмнување на природни виткана коса), креми за кожа, креми за козметичка употреба, креми за полирање, лак (производи за отстранување на лак), лак за нокти, лепила врз основа на скроб, лепила за зацврснување на уметнички украси, лимон (етерични масла на лимон), лице (белило, црвенило за лице), лосион за козметичка употреба, марамчиња натопени во козметички лосиони, маски за убавина, масла за парфимерија, масла за чистење, масла /етерични масл,а/, масло (бадемово масло), масло за козметичка употреба, масти за козметичка употреба,медицински сапуни, миризлива водичка, миризливо дрво, мириси /парфеми/, моливи (за козметичка употреба), мошус /парфимерија/, нане (екстракти од нане), нане за парфимерија, нега на кожа^ (козметички производи за нега на кожата), нега на уста (производи за нега на устата), не се за медицинска употреба, нокти (лак за нокти), нокти (производи за нега на ноктите), оживување на бои (хемиски производи за оживување на боите) за употреба во домаќинството, омекнувачи, освежување (сапуни за освежување), отнување на одводни цевки (препарати за отнување на одводните цевки), памук за козметичка употреба, парфимериски производи, парфимирање на алишта (производи за парфимирање на алиштата), перење (средства за белење), перење (средства за перење), перење алишта (правила за перење), перење /чистење/ (производи за чистење со триење), пијалоци (аромати за пијалоци) /етерични масла/, плавење (средства за плавење на алиштата), полирање (препарати за полирање), пудра за шминкање, растворувачи (сапуни

за растворување), растворувачи за бои, розово масло, сапуни, сапуни за дезинфекција, сапуни за дезодорирање, сапуни за миење, сапуни за оживување на бојата на текстилот, сапуни против потење, слабеење (козметички препарати за слабеење), сонце (препарати за заштита од сонце) /козметички препарати за заштита од црнење/, средства за нега на заби, стапала (сапуни против потење на стапалата), стапчиња обложени со памук за козметичка употреба, талк за тоалета, терпентин /производ за одмастување/, терпентин /средство за одмастување/, тоалетна вода, тоалетни масла, тоалетни млека, тоалетни производи, тоалетни производи /против потење/, убавина (маски за убавина), украсни детали за козметичка употреба, усни (црвила за усни), уста (производи за нега на устата) не се за медицинска употреба, флеки (средства за чистење флеки), флеки од мрснотии (производи за чистење флеки од мрснотии) (различни од оние кои се користат во текот на процесот на производството), хартија (абразивна /брусена/ хартија), хартија (хартија за триење), хартија за полирање /мазнење/, хартија за шмирглање, хелиотропински супстанции, хидроген (водороден пероксид) за козметичка употреба, цвеќе (бази за цветни мириси), цвеќе (екстракт од цвеќе) /парфимерија/, цедрово етерично масло, црвила за усни, црвило за сјаење, црнење /бронзирање/ (производи за црнење на кожата), чистење (производи за чистење), шампони, шампони за домашни миленици, шминка (производи за симнување на шминката), шминкање (производи за шминкање), шминкање очи (хартиено помагало за шминкање на очите)

кл. **5** англиски фластери, антисептички памук, апсорбирачки памук (вата), апчиња за фармацевтска употреба, асептична памук, бадеми (бадемово млеко) за фармацевтска употреба, бактерии (култура-бацил за бактериологија), бањи (соли за бањи) за медицинска употреба, бањи (кал за бањи), бањи (морска вода за бањи), бањи (терапевтски), препарати за бањи), бањи со кислород, бебе (храна за бебе), витаминski препарати, воздух (производи за освежување на воздухот), воздух (производи за прочистување на воздухот), гадинки (средства за уништување гадинки), газа за завиткување, газа за медицинска употреба, гармициди /средства за уништување бацили/, глисти (средства против глисти), глицерин за медицинска употреба, глицерофосфати, глувци (производи за уништување на глувци), дезодорирачки средства различни од оние за лична употреба, детерѓенти за медицинска употреба , заштита за гаќи /хигиенски производи/, заштита од сонце (масти против изгореници од сонце), изгореници (производи за заштита од изгореници), изгореници од сонце (масти против изгореници), инсекти (средства за одбивање на инсектите), инсектициди, карбонил /против паразити/, кожа (фармацевтски производи за нега на кожата), ларви (средство за уништување ларви), лосион за фарнацевтска употреба, масла за медицинска употреба, менструација (тампони за менструација), ментол, миризливи соли, молци (средства против молци), мочка (хигиенски гаќи за впивање на мочката), мочка (хигиенски пелени за впивање на мочката), муволовки/ хартиени лепливи ленти/, отров за стаорци, памук за медицинска употреба, пестициди, првут (фармацевтски производи против првут), тампони за менструација, штетници (производи за уништување на штетниците)

кл. **16** бришачи за раце (хартиени), пелени од хартија или целулоза за еднократна употреба, хартиени крпчиња за симнување шминка, хигиенска хартија, џебни марамчиња (хартиени)

---

(111) **16158**
(210) TM 2008/893
(151) 30/06/2009
(220) 29/07/2008
(181) 29/07/2018
(450) 31/08/2009

(732) **СА - ЉУ ДООЕЛ Скопје ул.Никола Малешевски бр.13, 1000 Скопје, MK**

(740) ГАВРИЛОВСКА АЛЕКСАНДРА, адвокат бул. Партизански одреди бр.103/26 1000 Скопје

(540)

WOODS FLOWERS

(551) индивидуална

(510, 511)

кл. **3** алишта (производи за закиснување алишта), алишта (синило за алишта), алишта (средства за парфемирање на алиштата), амбра / парфимерија/, амонијак користен како средство за миење, анисово дрво (етерични масла од анисовр дрво), аромати (етарични масла), бадемов сапун, бадемово масло, бадемово млеко за козметичка употреба, белење (сода за белење), белење (соли за белење), белила /деколоранти/ за козметичка употреба, бои (производи за отстранување бои), бои (средства за отстранување на бои), бои (хемиски производи за оживување на боите) за употреба во домаќинството /чистилници/, бои за тоалетна употреба, брада (антисептички камења за бричење брада), брада (бои за брада), брада (сапуни за брада), бричење (паста за ремени за бричење), бричење (производи за бричење), виткана коса (препарати за виткање коса), виткана коса (средства за израмнување на природно виткана коса), влакненца (средства за отсранување влакненца), водороден супероксид за козметичка употреба, дезодоранси за лична употреба /парфимерија/, дезодорирачки сапуни, депилатори, детергенти различни од оние кои се користат во медицината или во текот на производни процеси, екстракти од цвеќе / парфимерија/, етерични екстракти /есенции/, етерични масти, закиснување алишта (средства за закиснување на алиштата), избелување (производи за избеливање), јасмин (јасминово масло), јонон (парфимерија), хемиски материи со мирис на темјанушки, кадење (производи за кадење) /мириси/, камен за мазнење, капење (козметички препарати за капење), капење (соли за капење) не се за медицинска употреба, кожа

(козметички производи за нега на кожата), кожа (креми за кожни производи), кожа (креми за чистење на кожата), кожа (препарати за чистење на кожни производи), кожа (производи за заштита на кожа), кожни производи (средства за чистење на кожни производи), козметика (украсни детали за козметичка употреба), козметички бои, козметички креми, козметички лосиони (шамивчиња натопени во козметички лосиони), козметички препарати за животни, козметички производи, колонска вода, коса (бои за коса), коса (препарати за боење коса), коса (препарати за виткање коса), коса (средства за израмнување на природни виткана коса), креми за кожа, креми за козметичка употреба, креми за полирање, лак (производи за отстранување на лак), лак за нокти, лепила врз основа на скроб, лепила за зацврснување на уметнички украси, лимон (етерични масла на лимон), лице (белило, црвенило за лице), лосион за козметичка употреба, марамчиња натопени во козметички лосиони, маски за убавина, масла за парфимерија, масла за чистење, масла /етерични масл,а/, масло (бадемово масло), масло за козметичка употреба, масти за козметичка употреба,медицински сапуни, миризлива водичка, миризливо дрво, мириси /парфеми/, моливи (за козметичка употреба), мошус /парфимерија/, нане (екстракти од нане), нане за парфимерија, нега на кожа (козметички производи за нега на кожата), нега на уста (производи за нега на устата), не се за медицинска употреба, нокти (лак за нокти), нокти (производи за нега на ноктите), оживување на бои (хемиски производи за оживување на боите) за употреба во домаќинството, омекнувачи, освежување (сапуни за освежување), отнување на одводни цевки (препарати за отнување на одводните цевки), памук за козметичка употреба, парфимериски производи, парфимирање на алишта (производи за парфимирање на алиштата), перење (средства за белење), перење (средства за перење), перење алишта (правила за перење), перење /чистење/ (производи за чистење со триење), пијалоци (аромати за пијалоци) /етерични масла/, плавење (средства за плавење на алиштата), полирање (препарати за полирање), пудра за шминкање, растворувачи (сапуни за растворување), растворувачи за бои, розово масло, сапуни, сапуни за дезинфекција, сапуни за дезодорирање, сапуни за миење, сапуни за оживување на бојата на текстилот, сапуни против потење, слабеење (козметички препарати за слабеење), сонце (препарати за заштита од сонце) /козметички препарати за заштита од црнење/, средства за нега на заби, стапала (сапуни против потење на стапалата), стапчиња обложени со памук за козметичка употреба, талк за тоалета, терпентин /производ за одмастување/, терпентин /средство за одмастување/, тоалетна вода, тоалетни масла, тоалетни млека, тоалетни производи, тоалетни производи /против потење/, убавина (маски за убавина), украсни детали за козметичка употреба, усни (црвила за усни), уста (производи за нега на устата) не се за медицинска употреба, флеки (средства за чистење флеки), флеки од мрснотии (производи за чистење флеки од мрснотии) (различни од оние кои се користат во текот на процесот на производството), хартија (абразивна /брусена/ хартија), хартија (хартија за триење), хартија за полирање /мазнење/, хартија за шмирглање, хелиотропински супстанции, хидроген (водороден пероксид) за козметичка употреба, цвеќе (бази за цветни мириси), цвеќе (екстракт од цвеќе) /парфимерија/, цедрово етерично масло, црвила за усни, црвило за сјаење, црнење /бронзирање/ (производи за црнење на кожата), чистење (производи за чистење), шампони, шампони за домашни миленици, шминка (производи за симнување на шминката), шминкање (производи за шминкање), шминкање очи (хартиено помагало за шминкање на очите)

кл. **5** англиски фластери, антисептички памук, апсорбирачки памук (вата), апчиња за фармацевтска употреба, асептична памук, бадеми (бадемово млеко) за фармацевтска употреба, бактерии (култура-бацил за бактериологија), бањи (соли за бањи) за медицинска употреба, бањи (кал за бањи), бањи (морска вода за бањи), бањи (терапевтски), препарати за бањи), бањи со кислород, бебе (храна за бебе), витамински препарати, воздух (производи за освежување на воздухот), воздух (производи за прочистување на воздухот), гадинки (средства за уништување гадинки), газа за завиткување, газа за медицинска употреба, гармициди /средства за уништување бацили/, глисти (средства против глисти), глицерин за медицинска употреба, глицерофосфати, глувци (производи за уништување на глувци), дезодорирачки средства различни од оние за лична употреба, детерѓенти за медицинска употреба , заштита за гаќи /хигиенски производи/, заштита од сонце (масти против изгореници од сонце), изгореници (производи за заштита од изгореници), изгореници од сонце (масти против изгореници), инсекти (средства за одбивање на инсектите), инсектициди, карбонил /против паразити/, кожа (фармацевтски производи за нега на кожата), ларви (средство за уништување ларви), лосион за фарнацевтска употреба, масла за медицинска употреба, менструација (тампони за менструација), ментол, миризливи соли, молци (средства против молци), мочка (хигиенски гаќи за впивање на мочката), мочка (хигиенски пелени за впивање на мочката), муволовки / хартиени лепливи ленти/, отров за стаорци, памук за медицинска употреба, пестициди, првут (фармацевтски производи против првут), тампони за менструација, штетници (производи за уништување на штетниците)

кл. **16** бришачи за раце (хартиени), пелени од хартија или целулоза за еднократна употреба, хартиени крпчиња за симнување шминка, хигиенска хартија, џебни марамчиња (хартиени)

(111) **16328** (151) 03/07/2009
(210) ТМ 2008/906 (220) 30/07/2008
(181) 30/07/2018
(450) 31/08/2009

(732) **МАРАТОН ГРОУП ДООЕЛ - Скопје Бул. Јане Сандански 109-5/26, 1000 Скопје, МК**

(540)

MARATON
BUS ADVERTISING GROUP

(591) портокалова, сива и црна

(551) индивидуална

(510, 511)

кл. **35** агенција за трговски информации; агенции за увоз-извоз; водење дејност (служби за давање совети за водење на одделни дејности); дејности (консултации за водење на дејностите); дејности (професионални консултации); дејности (советување за организирање и водење на дејностите); демонстрација на производи; истражувања за дејностите; изложби (организирање изложби) во комерцијални или рекламии цели; изнајмување рекламен простор; изнајмување уреднички апарати; изнајмување рекламен матерерјал; извоз (агенции за извоз-увоз); јавно мислење (испитување на јавното мислење; манекени (манекенски услуги) во рекламни и промовирачки цели на продажбата; објавување рекламни текстови; огласување (рекламирање); организирање изложби во комерцијални и рекламни цели; пазар (побарувачка на пазарот); пазар (проучување на пазарот); плакатирање /огласување; помош во управување со индустриски или трговски претпријатија; промоција/ продажба за трето лице; пропагандни дејности; проучување на пазарот/маркетинг/; распределба/дистрибуција/ на примероци; рекламирање по пат на телевизија; рекламна документација (уредување рекламна документација); рекламна хроника; рекламни агенции; увоз-извоз (агенции за увоз-извоз; ширење рекламен материјал /трактати, проспекти, печатени примероци/

кл. **36** вредносни бонови (издавање вредносни бонови); животно осигурување (потпишување на полиса за животно осигурување); заем врз основа на залог; заеми; кредитни агенции; менување (менувачници); посредување

кл. **41** коцкарници/игри/ (услуги на коцкарниците); лотарии (организирање лотарии); конференции (организирање и водење конферемции); конгреси (организирање и водење конгреси); мерење на време на спортски манифестации; монтажа на радио и телевизиски програми; натпревари (организирање натпревари)/обука или забава/; приредби (одржување на приредби); семинари (организирање и водење симпозиуми; спортска опрема (изнајмување спортска програма/ со исклучок на возила/); спортска опрема (користење спортска опрема); спортски натпревари (организирање спортски натпревари); студио за снимање (услуги на студио за снимање)

(111) **16311** (151) 07/07/2009
(210) ТМ 2008/907 (220) 30/07/2008
(181) 30/07/2018
(450) 31/08/2009

(732) **„ЕСЕЛИНИ" ДООЕЛ ул.„Народен фронт" бр. 35/36, 1000 Скопје, МК**

(540)

Tekstil LIO

(591) светло сина и црвена

(551) индивидуална

(510, 511)

кл. **22** јажиња, канапи, мрежи шатори, настрешници од платно, церади, едра, вреќи и торби што не се опфатени со другите класи; материјали за полнење душеци (освен од гума или од пластични материјали); сурови текстилни влакнести материи, полиестер и силиконизиран полиестер, сребрено предиво, полиуретанско полнило, геотекстил

кл. **24** текстил и текстилни производи, што не се опфатени со другите класи; покривки за кревети и маси; перници, јоргани, постелнини и креветски чаршафи

кл. **35** рекламирање; водење на работењето; управување со работата; канцелариски работи, услуги при продажба на големо и мало со перници, прекривки, јоргани, постелнини, полнила од полиестер и силиконизиран полиестер, геотекстил

(111) **16172** (151) 18/06/2009
(210) ТМ 2008/909 (220) 30/07/2008
(181) 30/07/2018
(450) 31/08/2009

(732) **ПЗУ ЗЕНИТ - специјалистичка ординација за очни болести и оптика ул. Лондонска бб, локал 13 ТЦ Олимпико - Скопје, МК**

(540)

ZENIT
СПЕЦИЈАЛИСТИЧКА ОРДИНАЦИЈА ЗА ОЧНИ БОЛЕСТИ И ОПТИКА

(591) црвена, сива и црна

(551) индивидуална

(510, 511)

кл. **44** медицински услуги

(111) **16202** (151) 17/06/2009
(210) ТМ 2008/915 (220) 30/07/2008
(181) 30/07/2018
(450) 31/08/2009

(732) **ГОБЕКС ДООЕЛ Скопје ул.Козле бр.77а, 1000 Скопје, МК**

(740) ГАВРИЛОВСКА АЛЕКСАНДРА, адвокат бул. Партизански одреди бр.103/26 1000 Скопје

(540)

BISER

(591) бела, сина, темно сина и жолта

(551) индивидуална

(510, 511)

кл. **29** белка од јајце, белтачини за прехранбена употреба, бистри супи /бујони/, бистри супи / бујони/ (состојки за подготвување бујони), варен зеленчук, варено овошје, говедски супи, грозје /суво/, дивеч, ѓумбир /џем/, желатин за исхрана, желиња за исхрана, живина (месо од живина), жолчки од јајце, замрзнато овошје, зашеќерено овошје, зеленчук (салата од зеленчук), изматен шлаг, јадења врз база на риба, јајца, јајца во прав, јастози (морски ракови) /не живи/, јогурт, кавијар, казеин за исхрана, какао-путер, кефир, кисела зелка, кокос (сушен кокосов орев), кокосов путер, кокосова маст, кокосово масло, колбаси /месни/, конзервиран грашок, конзервиран зеленчук, конзервирана еленска печурка, конзервирана соја во зрно за исхрана, конзервирани бобинки, конзервирани шампињони /печурки/, конзервирано градинарско зеље, концентрати за супи /бујони/, кора од лимон или портокал, коски (масло од коски) за јадење, краставички, кисели, кристализирано овошје, кромид /зеленчук/ конзервиран, леќа /зеленчук/ конзервирана, лов (дивеч), лој (за јадење), лосос, маргарини, мармалад, масла за јадење, маслинки (конзервирани маслинки), масло од маслинки /за јадење/, масти за јадење, мекотели за јадење /не живи/, месо, месо (замрзнато), месо (конзервирано месо), месо (месен сок), месо (месни екстракти), млеко, млеко (сурутка), млеко од кобила , млечни напивки во кои преовладува млеко, млечни производи, мозок за употреба во исхраната, морски ракови /неживи/, мрсни супстанции за производство на масти за јадење, мушули /неживи/, овошје (конзервирано во алкохол), овошје (конзервирано овошје), овошна каша, овошни желиња, овошни кришки, овошни салати, ореви (подготвувани ореви), остриги / неживи/, павлака /млечни производи/, палмини ореви (масло од палмини ореви) /прехранбена намирница/, палмино масло /исхрана/, паштета (паштета од џигер), пектини за прехранбени цели, пиклес /зачин/, пире од трпки, подготвуван арашид, подготвувани бадеми, полжави (јајца од полжави) за јадење, прехранбени масти, протеини за исхрана на живината, пруг /вид морски рак/ нежив, путер, путер (кајмак за путер), путер од арашид, пушено месо, пченка (пченкарно масло), растителни сокови за кујна, репка (масло од репка) за јадење, риба, риба (конзервирана риба), рибин лепак за употреба во исхраната, рибини филети, риболов (производи добиени со риболов), розови ракови /неживи/ 'рскавци /крокети/, салами, саламурење, салати од зеленчук, сало, сардела (мала), сардини, свинско месо, сезамово масло, сиви морски ракови /неживи/, сирење, сириште /употребено/, сланина слатководни ракови /неживи/, смеши што содржат масти наменети за мачкање на леб, сончоглед (масло од сончоглед) за јадење сувомесни производи, сувомесни производи, супи од зеленчук, супи од зеленчук (состојки за подготвување супи од зеленчук), сушен зеленчук, тофи, трипици, трпки (сок од трпки), туна, урми, харинги, цветен прав подготвен за употреба во исхраната, црн дроб

кл. **30** алги /мирудија/, анис за посипување, анис /зрнца/, арашид /слатки врз база на арашид/, ароматични препарати за употреба во исхраната, ароми за слатки (различни од етеричните масла), ароми /мирудии/ (различни од етеричните масла), бадеми (слатки врз база на бадеми), бадеми пржени во шеќер, бадемово тесто, бело кафе, бисквити, бобинки (брашно од бобинки), божиќни дрва (слатки за украсување на божиќните дрва), бонбони, брашно (јадења врз база на брашно), брашно (најфино пченкарно брашно), брашно од синап, бриоши /печиво/, ванилија /арома/, ванилин /надоместок за ванилија/, вафли, врзивни средства за колбаси, гликоза за употреба во исхраната, гриз, гуми за џвакање, двопек /препечен леб/, диви ореви за употреба во исхраната, ѓумбир /мирудија/, екстракти за исхрана /со исклучок на етеричните есенции и масла/, екстракти на слад за употреба во исхраната, жита (приправки од жита), жита (снегулки од сушени жита), жито (брашно од жито), замрзната павлака, згуснувачи за готвење на прехранбени продукти, зоб (продукти врз база на зоб), зоб /истолчен/, зоб /исчистен/, зобени снегулки, зобено брашно, јачмен /лупен/, јачмен /толчен/, јачмено брашно, јуфки, какао, какао (пијалаци врз база на какао), какао (производи од какао), какао со млеко, карамел бонбони, кари / мирудија/, кафе, кафе (ароми), кафе надоместок за кафе), кафе (пијалаци врз база на кафе), кафе (растителни производи кои го заменуваат кафето), кафе /зелено/, кашички врз база на млеко за јадење, квасец, керевиз (сол од керевиз), кечап / сос/, компирово брашно за употреба во исхраната, копра, кускус, ладни пијалаци /шербет/, леб, мајонез, макарони, малтоза, марципан /слатки од шеќер и бадем/, матена павлака (производи за зацврстување на матена павлака), матична млеч за исхрана на луѓето /не е за медицинска употреба/, мед, медени слатки, меласа, меласа (сируп од меласа), мелена пченка, мента (бомбони од мента), мента за слатки, месни пити, мирудии, мирудии /зачини/, мирудии, ароматични, морска вода за кујна, морски оревчиња, мраз за ладење, мраз /прехранбен/, некиснет леб, овошни слатки, ориз, оцет, палачинки, пастили /бонбони/, пенушка /герма/, пивски оцет, пијалаци (ароми за пијалаци) различни од етеричните масла, пијалаци врз база на какао, пијалаци врз база на кафе, пимент (мирудија), пиперка /мирудија/, пица, погача /од жито/ за употреба во исхраната, прехранбено брашно, пржена пченка, природни засладувачи, прополис /производ на пчела/ за употреба на луѓето, пудинзи, пченкарни пуканки / поп-корн/, пченкарни снегулки, пченкарно брашно, пченкарно брашно за луѓето, равиоли /тестенина/, саго /скроб од семе на саго-палма/, салати (сосови за салати), саќести слатки, сендвичи, сенф, ситни јуфки, скроб за преупотреба во исхраната, скроб за употреба во исхраната, скробни производи за употреба во исхраната, слад (екстракт на слад)

за исхрана, слад (колачи од слад) за исхрана, слад за исхрана, сладолед, сладолед (прашок за сладолед), сладолед (средства за зацврстување на сладоледот), слаткарски производи, слатки, слатки, слатки (прашок за слатки), слатки (тесто за слатки), слатки од бадем, смекнување на месо (производи за смекнување на месото за употреба во домаќинството), соја (брашно од соја), сол за конзервирање прехранбени продукти, сол /за во јадење/, сосови од репки, сх)сови /со исклучок на сосови за салати/, стапчиња - слатки, суров мраз, природен или вештачки, тапиоца, тапиока (брашно од тапиока) за исхрана, тестенини, тестенини за исхрана, торти, украси за слатки /за јадење/ за слатки, фабрика за брашно (производи на фабрика за брашно), ферменти за тесто, фино ситно печиво, фондани /врста бомбони/, цикорија / сурогат на кафе/, цимет /мирудија/, црн пипер, црн шеќер, чаеви /не се за медицинска употреба/, чај, чајни колачиња /мињони/, чоколадни пијалаци, чоколадно млеко /напивка/, чоколадо, шајчиња, шафран /зачин/, шеќер, шеќер /жолт/ за употреба во исхраната, шеќерни производи, шеќерни производи за украсување божиќни дрва, шоу-шоу /мирудија/, шпагети

кл. **35** услуги при продажба на големо и мало со: алги (екстракти од алги) за исхрана, алгинати /соли на алгенска киселина/ за исхрана, арашиди (путер од арашид), белка од јајце, белтачини за прехранбена употреба, бистри супи /бујони/, бистри супи /бујони/ (состојки за подготвување бујони), варен зеленчук, варено овошје, говедски супи, грозје /суво/, дага (морска школка) /неживи/, дивеч, ѓумбир /џем/, желатин за исхрана, желиња за исхрана, живина (месо од живина), жолчки од јајце, замрзнато овошје, зашеќерено овошје, зеленчук (салата од зеленчук), изматен шлаг, јадења врз база на риба, јајца, јајца во прав, јастози (морски ракови) /не живи/, јогурт, кавијар, казеин за исхрана, какао-путер, кефир, кисела зелка, кокос (сушен кокосов орев), кокосов путер, кокосова маст, кокосово масло, колбаси /месни/, конзервиран грашок, конзервиран зеленчук, конзервирана еленска печурка, конзервирана соја во зрно за исхрана, конзервирани бобинки, конзервирани шампињони /печурки/, конзервирано градинарско зелје, концентрати за супи /бујони/, кора од лимон или портокал, коски (масло од коски) за јадење, краставички, кисели, кристализирано овошје, кромид /зеленчук/ конзервиран, леќа /зеленчук/ конзервирана, лов (дивеч), лој (за јадење), лосос, маргарини, мармалад, масла за јадење, маслинки (конзервирани маслинки), масло од маслинки /за јадење/, масти за јадење, мекотели за јадење /не живи/, месо, месо (замрзнато), месо (конзервирано месо), месо (месен сок), месо (месни екстракти), млеко, млеко (сурутка), млеко од кобила , млечни напивки во кои преовладува млеко, млечни производи, мозок за употреба во исхраната, морски ракови /неживи/, мрсни супстанции за производство на масти за јадење, мушули /неживи/, овошје (конзервирано во алкохол), овошје (конзервирано овошје), овошна каша, овошни желиња, овошни кришки, овошни салати, ореви (подготвувани ореви), остриги / неживи/, павлака /млечни производи/, палмини ореви (масло од палмини ореви) /прехранбена намирница/, палмино масло /исхрана/, паштета (паштета од џигер), пектини за прехранбени цели, пиклес /мирудија/, пире од трпки, подготвуван арашид, подготвувани бадеми, полжави (јајца од полжави) за јадење, прехранбени масти, протеини за исхрана на живината, пруг /вид морски рак/ нежив, путер, путер (кајмак за путер), путер од арашид, пушено месо, пченка (пченкарно масло), растителни сокови за кујна, репка (масло од репка) за јадење, риба, риба (конзервирана риба), рибин лепак за употреба во исхраната, рибини филети, риболов (производи добиени со риболов), розови ракови /неживи/ 'рскавци /крокети/, салами, саламурење, салати од зеленчук,сало, сардела (мала), сардини, свинско месо, сезамово масло, сиви морски ракови /неживи/, сирење, сириште /употребено/, сланина слатководни ракови /неживи/, смеши што содржат масти наменети за мачкање на леб, сончоглед (масло од сончоглед) за јадење сувомесни производи, сувомесни производи, супи од зеленчук, супи од зеленчук (состојки за подготвување супи од зеленчук), сушен зеленчук, тофи, трипици, трпки (сок од трпки), туна, урми, харинги, цветен прав подготвен за употреба во исхраната, црн дроб, черупки /ракови/ неживи, чипс /пржени компири/, школки (неживи), џем, алги /мирудија/, анис за посипување, анис /зрнца/, арашид /слатки врз база на арашид/, ароматични препарати за употреба во исхраната, ароми за слатки (различни од етеричните масла), ароми /мирудии/ (различни од етеричните масла), бадеми (слатки врз база на бадеми), бадеми пржени во шеќер, бадемово тесто, бело кафе, бисквити, бобинки (брашно од бобинки), божиќни дрва (слатки за украсување на божиќните дрва), бонбони, брашно (јадења врз база на брашно), брашно (најфино пченкарно брашно), брашно од синап, бриоши /печиво/, ванилија /арома/, ванилин /надоместок за ванилија/, вафли, врзивни средства за колбаси, гликоза за употреба во исхраната, гриз, гуми за џвакање, двопек /препечен леб/, диви ореви за употреба во исхраната, ѓумбир /мирудија/, екстракти за исхрана /со исклучок на етеричните есенции и масла/, екстракти на слад за употреба во исхраната, жита (приправки од жита), жита (снегулки од сушени жита), жито (брашно од жито), замрзната павлака, згуснувачи за готвење на прехранбени продукти, зоб (продукти врз база на зоб), зоб /истолчен/, зоб /исчистен/, зобени снегулки, зобено брашно, јачмен / лупен/, јачмен /толчен/, јачмено брашно, јуфки, какао, какао (пијалаци врз база на какао), какао (производи од какао), какао со млеко, карамел бонбони, кари /мирудија/, кафе, кафе (ароми), кафе надоместок за кафе), кафе (пијалаци врз база на кафе), кафе (растителни производи кои го заменуваат кафето), кафе /зелено/, кашички врз база на млеко за јадење, квасец, керевиз (сол од керевиз), кечап /сос/, компирово брашно за употреба во исхраната, копра, кускус, ладни пијалаци /шербет/, леб, мајонез, макарони,

малтоза, марципан /слатки од шеќер и бадем/, матена павлака (производи за зацврстување на матена павлака), матична млеч за исхрана на луѓето /не е за медицинска употреба/, мед, медени слатки, меласа, меласа (сируп од меласа), мелена пченка, мента (бонбони од мента), мента за слатки, месни пити, мирудии, мирудии /зачини/, мирудии, ароматични, морска вода за кујна, морски оревчиња, мраз за ладење, мраз / прехранбен/, некиснет леб, овошни слатки, ориз, оцет, палачинки, пастили /бонбони/, пенушка / герма/, пивски оцет, пијалаци (ароми за пијалаци) различни од етеричните масла, пијалаци врз база на какао, пијалаци врз база на кафе, пимент (мирудија), пиперка /мирудија/, пица, погача /од жито/ за употреба во исхраната, прехранбено брашно, пржена пченка, природни засладувачи, прополис /производ на пчела/ за употреба на луѓето, пудинзи, пченкарни пуканки /поп-корн/, пченкарни снегулки, пченкарно брашно, пченкарно брашно за луѓето, равиоли /тестенина/, саго /скроб од семе на саго-палма/, салати (сосови за салати), саќести слатки, сендвичи, сенф, ситни јуфки, скроб за преупотреба во исхраната, скроб за употреба во исхраната, скробни производи за употреба во исхраната, слад (екстракт на слад) за исхрана, слад (колачи од слад) за исхрана, слад за исхрана, сладолед, сладолед (прашок за сладолед), сладолед (средства за зацврстување на сладоледот), слаткарски производи, слатки, слатки, слатки (прашок за слатки), слатки (тесто за слатки), слатки од бадем, смекнување на месо (производи за смекнување на месото за употреба во домаќинството), соја (брашно од соја), сол за конзервирање прехранбени продукти, сол /за во јадење/, сосови од репки, сосови /со исклучок на сосови за салати/, стапчиња-слатки, суров мраз, природен или вештачки, тапиоца, тапиока (брашно од тапиока) за исхрана, тестенини, тестенини за исхрана, торти, украси за слатки /за јадење/ за слатки, фабрика за брашно (производи на фабрика за брашно), ферменти за тесто, фино ситно печиво, фондани /врста бонбони/, цикорија / сурогат на кафе/, цимет /мирудија/, црн пипер, црн шеќер, чаеви /не се за медицинска употреба/, чај, чајни колачиња /мињони/, чоколадни пијалаци, чоколадно млеко /напивка/, чоколадо, шајчиња, шафран /зачин/, шеќер, шеќер /жолт/ за употреба во исхраната, шеќерни производи, шеќерни производи за украсување божиќни дрва, шоу-шоу /мирудија/, шпагети

(111) **16217** (151) 17/06/2009
(210) ТМ 2008/918 (220) 30/07/2008
(181) 30/07/2018
(450) 31/08/2009

(732) **Акционерско друштво за производство и промет на вино ВИНАРСКА ВИЗБА - ТИКВЕШ експорт импорт АД Скопје ул.Трифун Хаџи Јанев бр.5, 1000 Скопје , МК**

(740) ВАЛЕНТИН ПЕПЕЉУГОСКИ, АДВОКАТ ул.”Вељко Влаховиќ” 4/ 1-1, 1000, Скопје

(540)

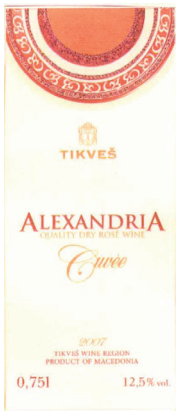

(591) црвена, бела и портокалова

(551) индивидуална

(510, 511)

кл. **33** вино

(111) **16216** (151) 17/06/2009
(210) ТМ 2008/919 (220) 30/07/2008
(181) 30/07/2018
(450) 31/08/2009

(732) **Акционерско друштво за производство и промет на вино ВИНАРСКА ВИЗБА - ТИКВЕШ експорт импорт АД Скопје ул.Трифун Хаџи Јанев бр.5, 1000 Скопје , МК**

(740) ВАЛЕНТИН ПЕПЕЉУГОСКИ, АДВОКАТ ул.”Вељко Влаховиќ” 4/ 1-1, 1000, Скопје

(540)

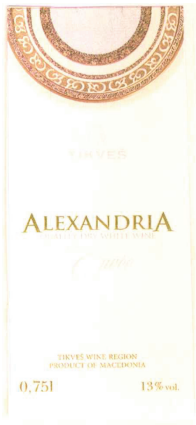

(591) зелена, бела, кафена и сина

(551) индивидуална

(510, 511)

кл. **33** вино

(111) **16215**
(210) ТМ 2008/920
(151) 17/06/2009
(220) 30/07/2008
(181) 30/07/2018
(450) 31/08/2009
(732) **Акционерско друштво за производство и промет на вино ВИНАРСКА ВИЗБА - ТИКВЕШ експорт импорт АД Скопје ул.Трифун Хаџи Јанев бр.5, 1000 Скопје , МК**
(740) ВАЛЕНТИН ПЕПЕЉУГОСКИ, АДВОКАТ ул.”Вељко Влаховиќ” 4/ 1-1, 1000, Скопје
(540)

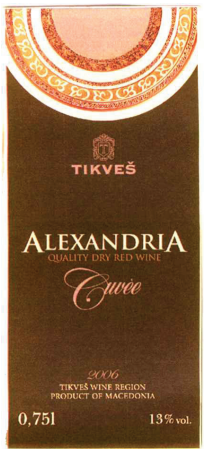

(591) зелена, жолта, портокалова, бела, кафена и сива
(551) индивидуална
(510, 511)
кл. **33** вино

(111) **16214**
(210) ТМ 2008/921
(151) 17/06/2009
(220) 30/07/2008
(181) 30/07/2018
(450) 31/08/2009
(732) **Акционерско друштво за производство и промет на вино ВИНАРСКА ВИЗБА - ТИКВЕШ експорт импорт АД Скопје ул.Трифун Хаџи Јанев бр.5, 1000 Скопје , МК**
(740) ВАЛЕНТИН ПЕПЕЉУГОСКИ, АДВОКАТ ул.”Вељко Влаховиќ” 4/ 1-1, 1000, Скопје
(540)

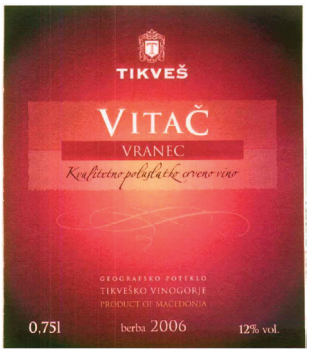

(591) црвена, црна, бела, жолта и портокалова
(551) индивидуална
(510, 511)
кл. **33** вино

(111) **16218**
(210) ТМ 2008/922
(151) 17/06/2009
(220) 30/07/2008
(181) 30/07/2018
(450) 31/08/2009
(732) **Акционерско друштво за производство и промет на вино ВИНАРСКА ВИЗБА - ТИКВЕШ експорт импорт АД Скопје ул.Трифун Хаџи Јанев бр.5, 1000 Скопје , МК**
(740) ВАЛЕНТИН ПЕПЕЉУГОСКИ, АДВОКАТ ул.”Вељко Влаховиќ” 4/ 1-1, 1000, Скопје
(540)

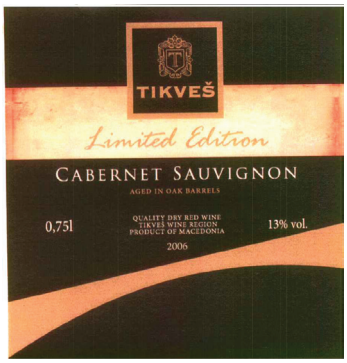

(591) црна, бела, златна и кафена
(551) индивидуална
(510, 511)
кл. **33** вино

(111) **16213**
(210) ТМ 2008/923
(151) 17/06/2009
(220) 30/07/2008
(181) 30/07/2018
(450) 31/08/2009
(732) **Акционерско друштво за производство и промет на вино ВИНАРСКА ВИЗБА - ТИКВЕШ експорт импорт АД Скопје ул.Трифун Хаџи Јанев бр.5, 1000 Скопје , МК**
(740) ВАЛЕНТИН ПЕПЕЉУГОСКИ, АДВОКАТ ул.”Вељко Влаховиќ” 4/ 1-1, 1000, Скопје
(540)

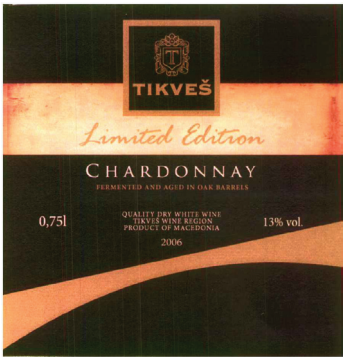

(591) црна, бела, златна и кафена
(551) индивидуална
(510, 511)
кл. **33** вино

(111) **16212**
(210) ТМ 2008/924
(151) 17/06/2009
(220) 30/07/2008
(181) 30/07/2018
(450) 31/08/2009
(732) **Акционерско друштво за производство и промет на вино ВИНАРСКА ВИЗБА - ТИКВЕШ експорт импорт АД Скопје ул.Трифун Хаџи Јанев бр.5, 1000 Скопје , МК**
(740) ВАЛЕНТИН ПЕПЕЉУГОСКИ, АДВОКАТ ул.”Вељко Влаховиќ” 4/ 1-1, 1000, Скопје
(540)

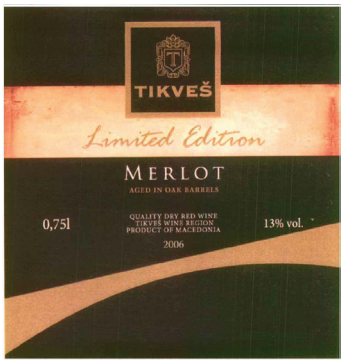

(591) црна, бела, златна и кафена
(551) индивидуална
(510, 511)
кл. **33** вино

(111) **16223**
(210) ТМ 2008/925
(151) 17/06/2009
(220) 30/07/2008
(181) 30/07/2018
(450) 31/08/2009
(732) **Акционерско друштво за производство и промет на вино ВИНАРСКА ВИЗБА - ТИКВЕШ експорт импорт АД Скопје ул. Трифун Хаџи Јанев бр.5, 1000 Скопје, МК**
(740) ВАЛЕНТИН ПЕПЕЉУГОСКИ, АДВОКАТ ул.”Вељко Влаховиќ” 4/ 1-1, 1000, Скопје
(540)

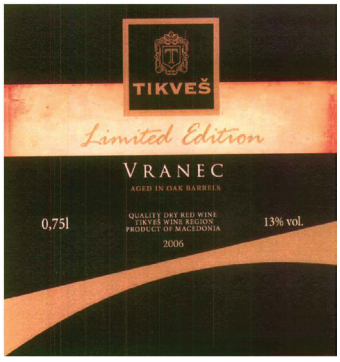

(591) црна, бела, златна и кафена
(551) индивидуална
(510, 511)
кл. **33** вино

(111) **16222**
(210) ТМ 2008/926
(151) 17/06/2009
(220) 30/07/2008
(181) 30/07/2018
(450) 31/08/2009
(732) **Акционерско друштво за производство и промет на вино ВИНАРСКА ВИЗБА - ТИКВЕШ експорт импорт АД Скопје ул. Трифун Хаџи Јанев бр.5, 1000 Скопје , МК**
(740) ВАЛЕНТИН ПЕПЕЉУГОСКИ, АДВОКАТ ул.”Вељко Влаховиќ” 4/ 1-1, 1000, Скопје
(540)

TIKVEŠ
Special Selection

(551) индивидуална
(510, 511)
кл. **33** вино

(111) **16221**
(210) ТМ 2008/927
(151) 17/06/2009
(220) 30/07/2008
(181) 30/07/2018
(450) 31/08/2009
(732) **Акционерско друштво за производство и промет на вино ВИНАРСКА ВИЗБА - ТИКВЕШ експорт импорт АД Скопје ул.Трифун Хаџи Јанев бр.5, 1000 Скопје , МК**
(740) ВАЛЕНТИН ПЕПЕЉУГОСКИ, АДВОКАТ ул.”Вељко Влаховиќ” 4/ 1-1, 1000, Скопје
(540)

TIKVEŠ
Limited Edition

(551) индивидуална
(510, 511)
кл. **33** вино

(111) **16220**
(210) ТМ 2008/928
(151) 17/06/2009
(220) 30/07/2008
(181) 30/07/2018
(450) 31/08/2009
(732) **Акционерско друштво за производство и промет на вино ВИНАРСКА ВИЗБА - ТИКВЕШ експорт импорт АД Скопје ул.Трифун Хаџи Јанев бр.5, 1000 Скопје , МК**
(740) ВАЛЕНТИН ПЕПЕЉУГОСКИ, АДВОКАТ ул.”Вељко Влаховиќ” 4/ 1-1, 1000, Скопје
(540)

TIKVEŠ
ALEXANDRIA
Cuvée

(551) индивидуална
(510, 511)
кл. **33** вино

(111) **16219** (151) 17/06/2009
(210) ТМ 2008/929 (220) 30/07/2008
(181) 30/07/2018
(450) 31/08/2009

(732) **Акционерско друштво за производство и промет на вино ВИНАРСКА ВИЗБА - ТИКВЕШ експорт импорт АД Скопје ул.Трифун Хаџи Јанев бр.5, 1000 Скопје , МК**

(740) ВАЛЕНТИН ПЕПЕЉУГОСКИ, АДВОКАТ ул."Вељко Влаховиќ" 4/ 1-1, 1000, Скопје

(540)

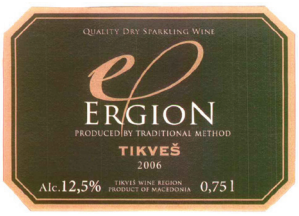

(591) црна, бела и златна

(551) индивидуална

(510, 511)

кл. **33** вино

(111) **16165** (151) 17/06/2009
(210) ТМ 2008/930 (220) 30/07/2008
(181) 30/07/2018
(450) 31/08/2009

(732) **Акционерско друштво за производство и промет на вино ВИНАРСКА ВИЗБА - ТИКВЕШ експорт импорт АД Скопје ул.Трифун Хаџи Јанев бр.5, 1000 Скопје , МК**

(740) ВАЛЕНТИН ПЕПЕЉУГОСКИ, АДВОКАТ ул."Вељко Влаховиќ" 4/ 1-1, 1000, Скопје

(540)

(591) златна, црна и бела

(551) индивидуална

(510, 511)

кл. **33** ракија

(111) **16144** (151) 29/06/2009
(210) ТМ 2008/959 (220) 05/08/2008
(181) 05/08/2018
(450) 31/08/2009

(732) **Друштво за трговија и услуги АПЕКС МК ДОО Скопје Бул. АСНОМ бр.24/3-10,Скопје, МК**

(540)

(591) сребрена, бела, жолта, црвена, сина и црна

(551) индивидуална

(510, 511)

кл. **9** апарати и инструменти: научни, поморски, геодетски, фотографски кнематографски, оптичкн. за вагање, за мерење, сигнализација, контрола (инспекција), спасување и настава; апарати и инструменти за спроведување, вклучување, трансформирање, акумулирање, регулирање или контролирање на електрицитетот; апарати за снимање пренос и репродукција на звук или слика, магнетски носачи на податоци, дискови за снимање автоматски машини и механизмни за апаратите што се активираат со монети или жетони, регистар каси, машини за сметање и омрема за обработка на податоци и компјутери, апарати за гаснење пожар

кл. **41** образовни услуги; подготвување настава; забава спортски и културни активности

кл. **45** правни услуги; безбедносни услуги за заштита на имот и лица: лични и општествени услуги што ги даваат трети лица за задоволување на потребите на поединци

(111) **16250** (151) 04/06/2009
(210) ТМ 2008/961 (220) 05/08/2008
(181) 05/08/2018
(450) 31/08/2009

(732) **Друштво за трговија и услуги АПЕКС МК ДОО Скопје Бул. АСНОМ бр.24/3-10,Скопје, МК**

(740) Марта Поповска ул. М.Х. Јасмин бр.48, Скопје, 1000

(540)

(591) црна, бела, жолта и сина

(551) индивидуална

(510, 511)

кл. **9** апарати и инструменти: научни, поморски, геодетски, фотографски, кинематографски, оптички, за вагање, за мерење, сигнализација, контрола (инспекција), спасување и настава; апарати и инструменти за спроведување, вклучување, трансформирање, акумулирање, регулирање или контролирање на електрицитетот; апарати за снимање, пренос и репродукција на звук или слика, магнетски носачи на податоци, дискови за снимање, автоматски машини и механизми за апаратите што се активираат со монети или жетони, регистар каси, машини за сметање и опрема за обработка на податоци и компјутери, апарати за гаснење пожар

кл. **41** образовни услуги; подготвување настава; забава; спортски и културни активности

кл. **45** правни услуги; безбедносни услуги за заштита на имот и лица; лични и општествени услуги што ги даваат трети лица за задоволување на потребите на поединци

(111) **16249**
(210) ТМ 2008/962
(151) 04/06/2009
(220) 05/08/2008
(181) 05/08/2018
(450) 31/08/2009

(732) **Друштво за трговија и услуги АПЕКС МК ДОО Скопје Бул. АСНОМ бр.24/3-10,Скопје, МК**
(740) Марта Поповска ул. М.Х. Јасмин бр.48, Скопје, 1000

(540)

(591) црна, бела, сина, жолта и зелена
(551) индивидуална
(510, 511)

кл. **9** апарати и инструменти: научни, поморски, геодетски, фотографски, кинематографски, оптички, за вагање, за мерење, сигнализација, контрола (инспекција), спасување и настава; апарати и инструменти за спроведување, вклучување, трансформирање, акумулирање, регулирање или контролирање на електрицитетот; апарати за снимање, пренос и репродукција на звук или слика, магнетски носачи на податоци, дискови за снимање, автоматски машини и механизми за апаратите што се активираат со монети или жетони, регистар каси, машини за сметање и опрема за обработка на податоци и компјутери, апарати за гаснење пожар

кл. **41** образовни услуги; подготвување настава; забава; спортски и културни активности

кл. **45** правни услуги; безбедносни услуги за заштита на имот и лица; лични и општествени услуги што ги даваат трети лица за задоволување на потребите на поединцит

(111) **16251**
(210) ТМ 2008/963
(151) 04/06/2009
(220) 05/08/2008
(181) 05/08/2018
(450) 31/08/2009

(732) **Друштво за трговија и услуги АПЕКС МК ДОО Скопје Бул. АСНОМ бр.24/3-10,Скопје, МК**
(740) Марта Поповска ул. М.Х. Јасмин бр.48, Скопје, 1000

(540)

(591) бела, сина и црна
(551) индивидуална
(510, 511)

кл. **9** апарати и инструменти: научни, поморски, геодетски, фотографски кинематографски, оптички,. за вагање, за мерење, сигнализација, контрола (инспекција), спасување и настава; апарати и инструменти за спроведување, вклучување, трансформирање, акумулирање, регулирање или контролирање на електрицитетот; апарати за снимање, пренос и репродукција на звук или слика, магнетски носачи на податоци, дискови за снимање, автоматски машини и механизмни за апаратите што се активираат со монети или жетони, регистар каси, машини за сметање и опрема за обработка на податоци и компјутери, апарати за гаснење пожар

кл. **41** образовни услуги; подготвување настава; забава; спортски и културни активности

кл. **45** правни услуги; безбедносни услуги за заштита на имот и лица; лични и општествени услуги што ги даваат трети лица за задоволување на потребите на поединци

(111) **16246**
(210) ТМ 2008/964
(151) 04/06/2009
(220) 05/08/2008
(181) 05/08/2018
(450) 31/08/2009

(732) **Друштво за трговија и услуги АПЕКС МК ДОО Скопје Бул. АСНОМ бр.24/3-10,Скопје, МК**
(740) Марта Поповска ул. М.Х. Јасмин бр.48, Скопје, 1000

(540)

(591) бела, жолта, сина, зелена, сива и црна
(551) индивидуална
(510, 511)

кл. **9** апарати и инструменти: научни, поморски, геодетски, фотографски кинематографски, оптички,. за вагање, за мерење, сигнализација, контрола (инспекција), спасување и настава; апарати и инструменти за спроведување, вклучување, трансформирање, акумулирање, регулирање или контролирање на електрицитетот; апарати за снимање, пренос и репродукција на звук или слика, магнетски носачи на податоци, дискови за снимање, автоматски машини и механизмни за апаратите што се активираат со монети или жетони, регистар каси, машини за сметање и опрема за обработка на податоци и компјутери, апарати за гаснење пожар

кл. **41** образовни услуги; подготвување настава; забава; спортски и културни активности

кл. **45** правни услуги; безбедносни услуги за заштита на имот и лица; лични и општествени услуги што ги даваат трети лица за задоволување на потребите на поединци

(111) **16242** (151) 04/06/2009
(210) ТМ 2008/986 (220) 07/08/2008
(181) 07/08/2018
(450) 31/08/2009

(732) **Друштво за производство, трговија и услуги ЕЛИСОФТ ДООЕЛ увоз-извоз Делчево Бул. Македонија бр.4/2-1, Делчево, МК**

(740) Адвокатско друштво ДЕ ЛЕГЕ Калеска и Цветановска бул. Кочо Рацин бр.14-6/6, 1000, Скопје

(540)

(591) сина и сива

(551) индивидуална

(510, 511)

кл. **9** апарати и инструменти: научни, поморски, геодетски, фотографски, кинематографски, оптички, за вагање, за мерење, сигнализација, контрола (инспекција), спасување и настава; апарати и инструменти за спроведување, вклучување, трансформирање, акумулирање, регулирање или контролирање на електроцитетот; апарати за снимање, пренос и репродукција на звук или слика, магнетски носачи на податоци, дискови за снимање, автоматски машини и механизми за апаратите што се активираат со монети или жетони, регистар каси, машини за сметање и опрема за обработка на податоци и комјутери, апарати за гаснење пожар

кл. **42** научни и технолошки услуги и истражувања и планирања што се однесуваат на истите; услуги за индустриски анализи и исражувања; проектирање и развој на компјутерски хардвер и софтвер

(111) **16247** (151) 04/06/2009
(210) ТМ 2008/990 (220) 07/08/2008
(181) 07/08/2018
(450) 31/08/2009

(732) **Друштво за производство, трговија и услуги СИТИ ПРИНТ ЦЕНТАР ДОО Скопје Бул.Јане Сандански бр.32/1-15, МК**

(740) Марта Поповска ул. М.Х. Јасмин бр.48, Скопје, 1000

(540)

(591) бела и виолетова

(551) индивидуална

(510, 511)

кл. 16 хартија, картон и производите од нив што не се опфатени со другите класи, печатени работи, книговезачки материјал, фотографии, канцелариски материјал, лепила за канцелариска и куќна употреба, материјали што ги користат уметниците, сликарски четки, машини за пишување и канцелариски прибор(освен мебел): материјали за обука и настава(освен апарати): пластични материјали за пакување што не се опфатени во другите класи: печатарски букви, клишиња

кл. **35** огласување; водење на работење; управување со работи; канцелариски работи

кл. **39** транспортни услуги; пакување и складирање стока; организирање патувања

кл. **40** обработка на материјали

(111) **16228** (151) 04/06/2009
(210) ТМ 2008/1011 (220) 07/08/2008
(181) 07/08/2018
(450) 31/08/2009

(732) **Мирјана Стеннес ул.Варшавска 17/4-9, Скопје, МК**

(740) МИРЈАНА МАРКОВСКА, адвокат ул. „Орце Николов" бр. 75, 1000, Скопје

(540)

(591) зелена

(551) индивидуална

(510, 511)

кл. **29** месо, риба, живина и дивеч, месни преработки, конзервирано, сушено и варено овошје и зеленчук, желе, џемови, компоти, јајца, млеко и млечни производи, масла за јадење и масти

кл. **30** кафе, чај, какао, шеќер, ориз, тапиока, саго, замена за кафе, брашно и производи од жито, леб, сладолед, мед, меласа, квасец, прашок за печење, сол, сенф, оцет, сосови (како мирудии), мирудии, мраз

кл. **43** услуги за подготвување храна и пијалаци, привремено сместување

(111) **16248** (151) 04/06/2009
(210) ТМ 2008/1013 (220) 08/08/2008
(181) 08/08/2018
(450) 31/08/2009

(732) **Друштво за производство, услуги и трговија ФОРМА КИДС ДОО Скопје ул.М.Х.Јасмин бр.50/ре.7, МК**

(740) Марта Поповска ул. М.Х. Јасмин бр.48, Скопје, 1000

(540)

(591) бела, зелена, жолта, сина, црвена и виолетова

(551) индивидуална

(510, 511)

кл. **20** мебел, огледала, рамки за слики, производи од дрво, плута, трска, рогозина, врбови прачки, рогови, коски, слонова коска, китови коски, школки, килибар, седеф, морска пена и замена на сите тие материјали или од пластика

кл. **27** килими, рогозини, простирки и бришачи, линолеум и други подни прекривачи, сидни тапети коишто не се од текстил

кл. **40** обработка на материјали

(111) **16304** (151) 03/07/2009

(210) ТМ 2008/1015 (220) 08/08/2008

(181) 08/08/2018

(450) 31/08/2009

(732) **Друштво за градежништво, трговија на големо и мало ЛЕСНИНА ИНЖЕНЕРИНГ увоз-извоз ДООЕЛ Скопје ул. Романија б.б., МК**

(540)

(591) жолта, кафена и црна

(551) индивидуална

(510, 511)

кл. **6** браварски производи, мали метални производи, производи од метал што не се опфатени со другите класи

кл. **19** подови од дрво

кл. **20** мебел, производи од дрво, канцелариски мебел, кујнски мебел, столарија, внатрешни и надворешни врати и прозорци

кл. **35** услуги при продажба на мало и големо со: мебел, градежни материјали, столарија, надворешни и внатрешни врати и прозорци, подови од дрво, паркет, ламинат, браварски производи

кл. **42** инженеринг

(111) **16291** (151) 22/06/2009

(210) ТМ 2008/1034 (220) 12/08/2008

(181) 12/08/2018

(450) 31/08/2009

(732) **Кафе бар СТАГЕ Кафе ТП Адријан Стефановиќ - Скопје ул.Ленинова 14-А/3, Скопје, МК**

(540)

(591) црна, бела и сива

(551) индивидуална

(510, 511)

кл. **43** услуги за подготвување пијалоци; кафетерии

(111) **16188** (151) 18/06/2009

(210) ТМ 2008/1085 (220) 18/08/2008

(181) 18/08/2018

(450) 31/08/2009

(732) **„Тим'с" доо Скопје ул.Орце Николов 120, Скопје, МК**

(540)

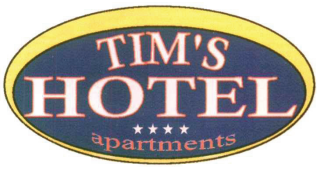

(591) бела, сина, црвена и жолта

(551) индивидуална

(510, 511)

кл. **43** привремено сместување, услуга за подготвување храна и пијалаци

(111) **16176** (151) 18/06/2009

(210) ТМ 2008/1086 (220) 18/08/2008

(181) 18/08/2018

(450) 31/08/2009

(732) **Тим-инженеринг дооел Скопје бул. Партизански одреди 117--2/1, Скопје, МК**

(540)

(591) црвена и бела

(551) индивидуална

(510, 511)

кл. **35** водење на работење, управување со работи, канцелариски работи

кл. **36** финансиски работи, работи поврзани за недвижен имот

кл. **37** градежни конструкции, поправки, инсталациски услуги

(111) **16171** (151) 18/06/2009

(210) ТМ 2008/1087 (220) 19/08/2008

(181) 19/08/2018

(450) 31/08/2009

(732) **ЗДРУЖЕНИЕ НА ГРАЃАНИ РАДИО ТАКСИ „ПЛАВА ЛАГУНА" ул. Петар Поп Арсов, бр.17/12 Скопје, МК**

(540)

(591) сина, жолта и црна

(551) индивидуална

(510, 511)

кл. **45** правни услуги; безбедносни услуги за заштита на имот и лица; лични и општествени услуги што ги даваат трети лица за задоволување на потребите на поединци

(111) **16286** (151) 03/07/2009

(210) ТМ 2008/1095 (220) 19/08/2008
(181) 19/08/2018
(450) 31/08/2009

(732) **Друштво за производство, промет и услуги Богоја Блажески ЕУРОТЕХНИКА ДООЕЛ Охрид Лагадин 41, 6000 Охрид, МК**

(740) АГЕНЦИЈА ЗА ИНТЕЛЕКТУАЛНА СОПСТВЕНОСТ АРТПИЦК ДООЕЛ СКОПЈЕ ул. Јосиф Јосифовски Свештарот бр.39/28, 1000, Скопје

(540)

Eurotehnika

(551) индивидуална

(510, 511)

кл. **6** обични метали и нивните легури, метални градежни материјали, метални преносни конструкции, метални материјали за железнички шини, жици и кабли од обичен метал што не се електрични, браварски производи, мали метални производи, метални цевки, каси, производи од метал, што не се опфатени со другите класи, руди

кл. **7** машини и машински алати, мотори и погонски машини (освен за сувоземни возила), машински спојници и трансмисиски елементи (освен за сувоземни возила), земјоделски направи (не се рачни), инкубатори за јајца

кл. **12** возила, апарати за движење по земја, воздух или вода

кл. **35** огласување; водење на работење; управување со работи; канцелариски работи

(111) **16186** (151) 17/06/2009

(210) ТМ 2008/1096 (220) 19/08/2008
(181) 19/08/2018
(450) 31/08/2009

(732) **ПУТНИК - КМГ ДОО ул. Даме Груев бр.5 Градски Ѕид-3, локал 6 1000 Скопје, МК**

(740) БИНПРО ДООЕЛ СКОПЈЕ ул. ''Ленинова'' бр.15а-13, 1000, Скопје

(540)

KMG PUTNIK TRAVEL AGENCY SKOPJE

(591) сина и бела

(551) индивидуална

(510, 511)

кл. **39** транспортни услуги, пакување и складирање стока, организирање патувања

кл. **41** образовни услуги, подготвување настава, забава, спортски и културни активности

кл. **43** услуги за подготвување храна и пијалаци; привремено сместување

(111) **16329** (151) 14/07/2009

(210) ТМ 2008/1110 (220) 10/10/2008
(181) 10/10/2018
(450) 31/08/2009

(732) **Друштво за производство промет и услуги „Интеркопи" ДООЕЛ увоз-извоз Скопје ул. Првомајска бб, МК**

(540)

Caffe Pizzeria MONTEGRO

(551) индивидуална

(510, 511)

кл. **43** услуги за подготвување храна и пијалаци

(111) **16299** (151) 07/07/2009

(210) ТМ 2008/1112 (220) 21/08/2008
(181) 21/08/2018
(450) 31/08/2009

(732) **МОДУЛПЛАСТ ДОО ул. Сервисна зона југ реон 40 - Скопје , МК**

(540)

ModulPlast

(591) сина, жолта и сива

(551) индивидуална

(510, 511)

кл. **19** неметални градежни материјали, рамки за врати и прозорци

(111) **16203** (151) 18/06/2009

(210) ТМ 2008/1126 (220) 22/08/2008
(181) 22/08/2018
(450) 31/08/2009

(732) **ДРУШТВО ЗА ПРОИЗВОДСТВО, ТРГОВИЈА И УСЛУГИ МБ БЕЛАРТ ДООЕЛ увоз-извоз Скопје ул. Булевар АСНОМ бр.36 - лок. 16 Скопје, МК**

(540)

MB BELART

(591) црна и црвена

(551) индивидуална

(510, 511)

кл. **14** будилници; атомски часовници; белегзии/накит/; брошеви/накит/; кутии за саати; кутии за часовници; синџирчиња/накит/; синџирчиња за часовници; кристали за часовници; стакла за часовници; пружини за часовници; каивчиња за часовници; жица од благородни метали/накит/; уметнички дела од скапоцени метали; часовници за на рака; хронографи/часовници/; хронометри; штипки за вратоврски; игли за вратоврски; кутии за саати; саати; стоперици; саати и часовници, електрични; механизми за саати; обетки; фигури/статуетки од благородни материјали; накит; кутии за накит; бисери; привзоци за

клучеви; медаљони/накит/; медали; огрлици/ накит/; украсни игли; украси/накит/; скапоцени камења; кл. **16** лепливи ленти за хартија или за домашна употреба; лепливи траки за одвојување/ канцелариски реквизити/; лепила за хартија или домашна употреба; табли за оглаување од хартија или картон; албуми; алманаси; картички за огласување; акварели; архитектонски модели; палети за уметници, атласи; хартиени кесиња; кеси/пликоа/ од хартија или пластика за пакување; кеси за ѓубре од хартија или пластика; кеси за готвење во микробранова; мини за пенкала; траки за врзување(за книги); табли; мапи за на маса; постери; апарати и машини за врзување книги/канцелариска опрема/; платно за врзување книги; јажиња за врзување книги; материјали за врзување книги; врзување книги; држачи за книги; брошури; обележувачи за книги; пликоа за шишиња од картон или хартија; обвивки за шишиња од картон или хартија; панделки/хартија/; кутии за пенкала; кутии од картон или хартија; пластична паковка за обвиткување и пакување; календари; платна за сликање; картон; производи од картон; картонски туби, карти, кутии за печати; каталози; креда за литографија; графитни моливи; штипки за хартија; хартија за копирање; течности за корегирање/канцелариска опрема/; мастило за корегирање/хелиографија/; хартиени покривки за саксии; покривки/хартиени/; хартиени садови за крем; сечачи за хартија; украсување; пластификатори за документи за канцелариска употреба; табли за цртање; инструменти за цртање, материјали за цртање; сетови за цртање; гравирање; машини за лепење пликови за канцеларии; пликови; дизајн на везови; продукти за бришење; игли за врежување; врежување; хартиени знамиња; мастилни пенкала; честитки; туш мастило; етикети; литогафија; сјајна хартија; магазин; креда за обележување; глина за моделирање; паста за моделирање; канцелариски перфоратори; памфлети; хартиени ленти; листови хартија; восочна хартија; гравирање фотографии; фотографии; фотографии и апарати за монтирање; разгледници; постери, печатени материјали; печатени публикации; печатени фурнир; печатење/гравирање/; проспекти; сребрена хартија; музички книги; паста од скроб/ леплива/ за канцелариска или домашна употреба; шаблони; кутии за шаблони; налепници; хартија за завиткување; восочна хартија; восок за лепење; четки за пишување; кутии за пишување/сетови/; креда за пишување; инструменти за пишување; материјали за пишување; хуан харија за кинеско сликање и калиграфија

кл. **26** вештачки цвеќиња; вештачки овошја; вештачки цветни декорации; игли за врзување; пердуви од птици/додавки за алишта/; штипки; плетенки; брошеви; топки; копчиња; текстил; ленти за порабување; текстил нитни; текстил спојувачи; врвци; завеси; игли за завеси; игли за везење; декорации на текстилни производи; тантелени ленти; еластични ленти; игли за плетење; чипкани реси; волнени реси; букви за бележење текстил; текстил; сјајни камчиња; монограми за бележење текстил; бројки за бележење текстил; украси; декоративни текстилни чипки од злато/вртени или плетени/; амблеми/лепливи на топлина/ за декрорација на текстлни производи; мали парчиња тантела; розети/за шиење/; сребрени везови

(111) **16283** (151) 07/07/2009
(210) ТМ 2008/1127 (220) 22/08/2008
(181) 22/08/2018
(450) 31/08/2009

(732) **Park Global Holdings, Inc. Carlson Parkway, P.O. Box 59159, Minneapolis, MN 55459 , US**

(740) ЖИВКО МИЈАТОВИЌ АНД ПАРТНЕРС ДООЕЛ СКОПЈЕ ул. Даме Груев бр. 3/2-11 1000 Скопје

(540)

Park Plaza

(551) индивидуална

(510, 511)

кл. **43** хотелиерски услуги; услуги на барови и ресторани; услуги на резрвирање соби

(111) **16205** (151) 22/06/2009
(210) ТМ 2008/1136 (220) 26/08/2008
(181) 26/08/2018
(450) 31/08/2009

(732) **АЛМА-М ДОО експор-импорт Скопје Новоселски пат бб Скопје, МК**

(540)

Alma-M

(591) темно сина, сина, светло сина бела и сива

(551) индивидуална

(510, 511)

кл. **35** услуги при продажба на големо и мало со гуми за џвакање, бонбони, кафе, какао, чоколада, супи, мајонез, сенф, сок, кашички, млеко во прав и жита

(111) **16289** (151) 07/07/2009
(210) ТМ 2008/1138 (220) 22/08/0208
(181) 22/08/2018
(450) 31/08/2009

(732) **Рудпроинг-Мустакас ул. Лондонска бр. 12/10 Скопје, МК**

(740) Рудпроинг-Мустакас ул.Маршал Тито бр. 30, Македонски Брод

(540)

EKODOM

(591) зелена и црвена

(551) индивидуална

(510, 511)

кл. **19** маса за мазнење ѕидови, фасади и тавани, лепило за плочки, малтер за малтерисување внатрешни и надворешни ѕидови

(111) **16168** (151) 21/07/2009
(210) ТМ 2008/1143 (220) 26/08/2008
(181) 26/08/2018
(450) 31/08/2009

(732) **СЕРВИС ТЕРМО КИНГ ул. Востаничка бр.21 1000 Скопје, МК**

(540)

BANE AIR

(591) сина и црвена

(551) индивидуална

(510, 511)

кл. **11** апарати за осветлување, греење, производство на пареа, готвење, ладење, сушење, вентилација, снабдување со вода и за санитарна намена (воздушни завеси)

(111) **16204** (151) 18/06/2009
(210) ТМ 2008/1145 (220) 26/08/2008
(181) 26/08/2018
(450) 31/08/2009

(732) **Т.Д. ГИЗА КО. ЕЛЕКТРОНИКА ул. „50 Дивизија" бр. 30/1-1 Скопје, МК**

(540)

GIZA CO
ELEKTRONIKA

(591) бела и виолетова

(551) индивидуална

(510, 511)

кл. **9** апарати и инструменти: научни, поморски, геодетски, фотографски, кинематографски, оптички, за вагање, за мерење, сигнализација, проверка (контрола), спасување и настава; апарати и инструменти за спроведување, вклучување и исклучување, трансформирање, акумулирање, регулирање или контролирање на електрицитетот; апарати за снимање, пренос или репродукција на звук или слика; магнетски носачи на податоци, дискови за снимање; автоматски машини и механизми за апаратите што се активираат со монети или жетони; регистарски каси, машини за сметање, опрема за обработка на податоци и компјутери; апарати за гаснење пожар

кл. **11** апарати за осветлување, греење, производство на пареа, готвење, ладење, сушење, вентилација, снабдување, со вода и за санитарни намени

кл. **12** возила; апарати за движење по земја, воздух или вода

кл. **37** градежни конструкции; поправки; инсталациски услуги

кл. **38** телекомуникации

кл. **42** научни и технолошки услуги и истражувања и планирањето поврзано со нив; услуги за индустриски анализи и истражувања; изработка и развој на компјутерски хардвер и софтвер

(111) **16207** (151) 18/06/2009
(210) ТМ 2008/1148 (220) 27/08/2008
(181) 27/08/2018
(450) 31/08/2009

(732) **Брокерска куќа ИНОВО БРОКЕР АД СКОПЈЕ ул. Мит. Теодосиј Гологанов; бр. 60; 1000 Скопје, МК**

(540)

Innovo Broker

(591) црвена

(551) индивидуална

(510, 511)

кл. **35** огласување, водење на работење, управување со работи, канцелариски работи

кл. **36** осигурување, финансиски работи, монетарни работи, работи поврзани со недвижен имот

(111) **16382** (151) 21/07/2009
(210) ТМ 2008/1151 (220) 27/08/2008
(181) 27/08/2018
(450) 31/08/2009

(732) **КИВИ ДОО Скопје ул. Баница бр. 12, Скопје - Кисела Вода, МК**

(740) КИВИ ДОО Скопје
Ул. Иво Лола Рибар бр. 39, лок 10, 1000 Скопје

(540)

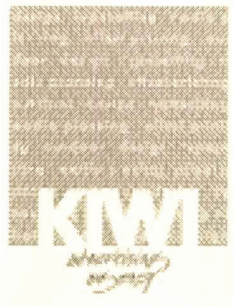

(551) индивидуална

(510, 511)

кл. **35** рекламирање, услуги при продажба на големо и мало со рекламни материјали; односи со јавноста

кл. **41** забава, спортски и културни активности

(111) **16380** (151) 16/07/2009
(210) ТМ 2008/1156 (220) 27/08/2008
(181) 27/08/2018
(450) 31/08/2009

(732) **Друштво за производство, промет и услуги МАКИНВЕСТ експорт-импорт ДОО Скопје ул. „Благоја Стевковски" бб, н. Маџари 1000 Скопје, МК**

(740) АГЕНЕЦИЈА ЗА ИНТЕЛЕКТУАЛНА СОПСТВЕНОСТ АРТПИЦК ДООЕЛ СКОПЈЕ ул. Јосиф Јосифовски Свештарот бр.39/28, 1000, Скопје

(540)

(551) индивидуална

(510, 511)

кл. **29** месо, риба, живина и дивеч, месни преработки, конзервирано, смрзнато, сушено и варено овошје и зеленчук, желе, џемови, компоти, јајца, млеко и млечни производи, масла и масти за јадење

кл. **30** кафе, чај, какао, шеќер, ориз, тапиока, саго, замена за кафе, брашно и производи од жито, леб, сладолед, мед, меласа, квасец, прашок за печење, сол, сенф, оцет, сосови (како мирудии), мирудии, мраз

кл. **31** земјоделски, градинарски и шумски производи и зрнести производи што не се опфатени со другите класи, животни (живи), свежо овошје и зеленчук, семиња, билки и природно цвеќе, храна за животни, пивски слад

кл. **32** пиво, минерална и сода вода и други безалкохолни пијалаци, пијалаци од овошје и други овошни сокови, сирупи и други препарати за производство на пијалаци

кл. **35** огласување; водење на работење; управување со работи; канцелариски работи

(111) **16383** (151) 21/07/2009

(210) ТМ 2008/1157 (220) 27/08/2008

(181) 27/08/2018

(450) 31/08/2009

(732) **Друштво за производство, промет и услуги МАКИНВЕСТ експорт-импорт ДОО Скопје ул. „Благоја Стевковски" бб, н. Маџари 1000 Скопје, МК**

(740) АГЕНЕЦИЈА ЗА ИНТЕЛЕКТУАЛНА СОПСТВЕНОСТ АРТПИЦК ДООЕЛ СКОПЈЕ ул. Јосиф Јосифовски Свештарот бр.39/28, 1000, Скопје

(540)

(551) индивидуална

(510, 511)

кл. **35** огласување; водење на работење; управување со работи' канцелариски работи

кл. **39** транспортни услуги; пакување и складирање стоки; организирање патувања

(111) **16284** (151) 22/06/2009

(210) ТМ 2008/1158 (220) 27/08/2008

(181) 27/08/2018

(450) 31/08/2009

(732) **Друштво за производство, промет и услуги МАКИНВЕСТ експорт-импорт ДОО Скопје ул. „Благоја Стевковски" бб, н. Маџари 1000 Скопје, МК**

(740) АГЕНЕЦИЈА ЗА ИНТЕЛЕКТУАЛНА СОПСТВЕНОСТ АРТПИЦК ДООЕЛ СКОПЈЕ ул.Јосиф Јосифовски Свештарот бр.39/28, 1000, Скопје

(540)

(551) индивидуална

(510, 511)

кл. **35** огласување; водење на работење; управување со работи; канцелариски работи

кл. **39** транспортни услуги; пакување и складирање стоки; организирање патувања

(111) **16187** (151) 18/06/2009

(210) ТМ 2008/1160 (220) 27/08/2008

(181) 27/08/2018

(450) 31/08/2009

(732) **БИЖУ БИЖУ доо увоз-извоз Скопје бул. Партизански Одреди бб, А3, локал 5, 1000 Скопје, МК**

(540)

(551) индивидуална

(510, 511)

кл. **14** благородни метали и нивните легури и производите изработени од нив или преслечени со нив, што не се вклучени во другите класи, накит, скапоцени камења, хорологиски и хронометарски инструменти

(111) **16185** (151) 18/06/2009

(210) ТМ 2008/1162 (220) 29/08/2008

(181) 29/08/2018

(450) 31/08/2009

(732) **ДГ КУБУС ДОО Скопје Бул. Партизански Одреди бр. 151, Порта Влае, Б-3, М-3, 1000 Скопје, МК**

(540)

(591) сина и бела
(551) индивидуална
(510, 511)
кл. **35** водење на работење; управување со работи; канцелариски работи
кл. **36** работи поврзани за недвижен имот
кл. **37** градежни конструкции; поправки; инсталациски услуги
кл. **42** проекирање и развој на компјутерски хардвер и софтвер

(111) **16184** (151) 18/06/2009
(210) ТМ 2008/1163 (220) 29/08/2008
(181) 29/08/2018
(450) 31/08/2009
(732) **ДГ КУБУС ИНЖЕНЕРИНГ ДООЕЛ Скопје Бул. Партизански Одреди бр. 151, Порта Влае, Б-3, М-3, 1000 Скопје, МК**
(540)

(591) сина и бела
(551) индивидуална
(510, 511)
кл. **35** водење на работење; управување со работи; канцелариски работи
кл. **36** работи поврзани за недвижен имот
кл. **37** градежни конструкции; поправки; инсталациски услуги
кл. **42** проекирање и развој на компјутерски хардвер и софтвер

(111) **16166** (151) 17/06/2009
(210) ТМ 2008/1179 (220) 02/09/2008
(181) 02/09/2018
(450) 31/08/2009
(732) **Друштво за производство, трговија и услуги АРКУС ДИЗАЈН ДОО Скопје ул. Иво Лола Рибар бр. 63, 1000 Скопје, МК**
(740) ГАВРИЛОВСКА АЛЕКСАНДРА, адвокат бул. Партизански одреди бр.103/26 1000 Скопје
(540)

(591) црвена, жолта, портокалова, зелена, сина, виолетова, црна и бела
(551) индивидуална
(510, 511)
кл. **16** бележници, брожури, весници, календари, каталози, книги, корици за неповрзани списанија, листови (хартиени производи), обвивки (хартиени производи), обрасци, папки, папки за документи, печатарски производи, печатен материјал (печатници), печатење, плакати, публикаци, размножување (апарати за размножување), репродуцирање (апарати за репродукцирање), хартија
кл. **42** графички дизајн и подготовка на печатење

(111) **16200** (151) 17/06/2009
(210) ТМ 2008/1180 (220) 02/09/2008
(181) 02/09/2018
(450) 31/08/2009
(732) **Друштво за угостителство, трговија и услуги ФМ ГРОУП ДОО Скопје бул. Партизански одреди бр. 27а/21, 1000 Скопје, МК**
(740) ГАВРИЛОВСКА АЛЕКСАНДРА, адвокат бул. Партизански одреди бр.103/26 1000 Скопје
(540)

(591) црна, бела и црвена
(551) индивидуална
(510, 511)
кл. **43** кафулиња, кафетерии, кафеани, гостилници, ресторани, услуги за подготвување храна и пијалаци, клубови, ноќни клубови

(111) **16301** (151) 03/07/2009
(210) ТМ 2008/1185 (220) 03/09/2008
(181) 03/09/2018
(450) 31/08/2009
(732) **Трговско друштво за трговија, угостителство, спортски активности и услуги КОЧ СПОРТ експорт-импорт Скопје ул. Даме Груев бр. 1, МК**
(540)

(591) жолта и лилакова
(551) индивидуална
(510, 511)
кл. **41** забава, спортски и културни активности
кл. **43** услуги за подготвување храна и пијалаци

(111) **16303** (151) 03/07/2009
(210) ТМ 2008/1186 (220) 03/09/2008
(181) 03/09/2018
(450) 31/08/2009
(732) **Трговско друштво за трговија, угостителство, спортски активности и услуги КОЧ СПОРТ експорт-импорт Скопје ул. Даме Груев бр. 1, МК**
(540)

(591) црвена
(551) индивидуална
(510, 511)
кл. **35** водење на работење, управување со работи, канцелариски работи
кл. **41** забава, спортски и културни активности
кл. **43** услуги за подготвување храна и пијалаци

(111) **16302** (151) 03/07/2009
(210) ТМ 2008/1187 (220) 03/09/2008
(181) 03/09/2018
(450) 31/08/2009

(732) **Трговско друштво за трговија, угостителство, спортски активности и услуги КОЧ СПОРТ експорт-импорт Скопје ул. Даме Груев бр. 1, МК**

(540)

PLAZA DE TOROS

(591) црвена и жолта

(551) индивидуална

(510, 511)

кл. **41** забава, спортски и културни активности

кл. **43** услуги за подготвување храна и пијалаци

(111) **16372** (151) 13/07/2009
(210) ТМ 2008/1194 (220) 03/09/2008
(181) 03/09/2018
(450) 31/08/2009

(732) **United States Gypsum Company (a Delaware corporation) 550 West Adams Street Chicago, Ilinois 60661, US**

(740) БИНПРО ДООЕЛ СКОПЈЕ ул. ''Ленинова'' бр.15а-13, 1000, Скопје

(540)

SHEETROCK

(551) индивидуална

(510, 511)

кл. **2** сепаратори; затки; финиши; материјали за подготовка на основен слој; видни премачкувачии во вид на боја

кл. **6** метални производи; тавани од метал; метален прибор за гипс-картон системи; носачи на гипс-картони; конструкции за видни преградни системи; делови и фитинзи за сите гореспоменати производи

кл. **8** рачни алати и направи (рачни); рачни алати, особено ножеви со широки сечива, ножеви со широки сечива за спојници за гипс-картони, садови за малтер, рачки за садови за малтер, пили, мистрии, садови за смеса за спојници, миксери за смеса за спојници, апликатори за ленти за заштита на ќошињата на видовите, брусилки, дигалки за гипс-картони, чекани, турпии, режачки алати во форма на т-линијар и универзални ножеви, делови и фитинзи за сите гореспоменати производи

кл. **17** производи и соединенија за обработка на спојки во згради, смеси за пополнување спојки, премачкувачи; лента во форма на производи за обработка на спојки, обработлив материјал кој или се згуснува или се стврднува за формирање спојки; подготовка за обработка на спојки; видни премачкувачи во вид на боја

кл. **19** видни и таванси плочки и плочи; гипсани плочки и плочи; прибор за гипс-картон системи; гипс; цементен малтер за залевање спојници

(111) **16245** (151) 04/06/2009
(210) ТМ 2008/1197 (220) 04/09/2008
(181) 04/09/2018
(450) 31/08/2009

(732) **Друштво за услуги и трговија ПАНАШ ДООЕЛ Скопје бул. Партизански одреди ТЦ Буњаков, локал 24, МК**

(740) Марта Поповска ул. М.Х. Јасмин бр.48, Скопје, 1000

(540)

PANACHE

(591) зелена и бела

(551) индивидуална

(510, 511)

кл. **41** образовни услуги; подготвување настава; забава; спортски и културни активности

кл. **44** медицински услуги; ветеринарни услуги; хигенска нега и нега на убавината на луѓето или животните; услуги од областа на земјоделството, градинарството и шумарството

кл. **45** правни услуги; безбедносни услуги за заштита на имот и лица лични и општествени услуги што ги даваат трети лица за задоволување на потребите на поединци

(111) **16347** (151) 09/07/2009
(210) ТМ 2008/1211 (220) 04/09/2008
(181) 04/09/2018
(450) 31/08/2009

(732) **Klik Mee doo Cara Dusana 268-j, Beograd, RS**

(740) ЖИВКО МИЈАТОВИЌ АНД ПАРТНЕРС ДООЕЛ СКОПЈЕ Ул. Даме Груев бр. 3/2-11 1000 Скопје

(540)

KlikMee

(591) бела, црна и сите нијанси на сина

(551) индивидуална

(510, 511)

кл. **35** огласување; водење на работи; деловно управување; канцелариски работи

кл. **36** осигурување; финансиски работи; парични (монетарни) работи; работи во врска со недвижности

кл. **38** телекомуникации

(111) **16226** (151) 04/06/2009

(210) ТМ 2008/1219 (220) 04/09/2008

(181) 04/09/2018

(450) 31/08/2009

(732) **Sun Microsystems, Inc. (corporation of the state of Delaware) 4150 Network Circle Santa Clara, California 95055, US**

(740) БИНПРО ДООЕЛ СКОПЈЕ ул. ''Ленинова'' бр.15а-13, 1000, Скопје

(540)

(551) индивидуална

(510, 511)

кл. **9** апарати и инструменти: научни, поморски, геодетски, фотографски, кинематографски, оптички, за вагање, за мерење, сигнализација, контрола (инспекција), спасување и настава; апарати и инструменти за спроведување, вклучување, трансформирање, акумулирање, регулирање или контролирање на електрицитетот; апарати за снимање, пренос и репродукција на звук или слика; магнетски носачи на податоци, дискови за снимање; автоматски машини и механизми за апаратите што се активираат со монети или жетони; регистар каси, машини за сметање и опрема за обработка на податоци и компјутери; апарати за гаснење пожар; компјутерски хардвер; компјутерски периферии; компјутерски софтвер; компјутерско оперативни системи; рачни компјутери; класи на мејнфрем компјутери; компјутерски работни станици; видео екрани; тастатури; монитори; сервери; диск единици; компјутерски мемориски уреди; интегрирани кола; интерфејс плочи; модеми; глувчиња; подлоги за глувчиња; периферии; принтери и периферии за принтери; печатени плочи кои содржат електрични компоненти и приклучници; процесори и мемории; празни магнетски носачи на податоци; снимачи за аудио касети; плеери за аудио касети; плеери за компакт дискови; снимачи за компакт дискови; полу-проводни елементи; силиконски парчиња; електронски огласни табли; празни компјутерски дискови за снимање; калкулатори; компјутерски чипови; компјутерски диск единици; компјутерски дискови; процесори на податоци; дигитални камери; дигитални видео рекордери; електронски единици за енкрипција; факсимил машини; трансмитери и приемници за системи за глобално позиционирање; хардвер за интернет телевизија; микропроцесори; микрокомпјутери; миникомпјутери; камери за подвижни слики; оптички скенери; осцилоскопи; педометри; машини за фотокопирање; дигитални персонални асистенти; фотографски камери; фотографски проектори; лизгачки проектори; радио пејџери; радиа; скенери; смарт картички; читачи за смарт картички; телефони; телефонски секретарки; телевизорски пакети; телевизорски сет топ боксови; термостати; видео камери; снимачи за видео касети; видео монитори; снимачи за видео ленти; системи за говорни пораки; машини за гласање; веб телефони; хардвер за безжично комуницирање со податоци, компјутерски програми за тестирање компатабилност на компјутерски програми; компјутерски програми за користење во компјутерско вмрежување; компјутерски програми за користење во компјутерска емулација; компјутерски програми за користење во електронска пошта; компјутерски програми за креирање на графички интерфејси; компјутерски програми за употреба во менаџирање дата бази; компјутерски програми за процесирање документи; компјутерски програми за процесирање на зборови; компјутерски програми за подготвување на табеларни пресметувања; компјутерски програми за користење во компјутерска безбедност; компјутерски програми за користење во развој на компјутерски програми; програмски јазици; комплет алати и компилатори; компјутерски програми за користење во развој, компилирање и реализирање други компјутерски програми во компјутери, компјутерски мрежи, и глобални комуникациски мрежи; компјутерски програми за користење за навигација, пребарување, трансфер на информации, и дистрибуција и преглед на други компјутерски програми на компјутери, компјутерски мрежи, и глобални комуникациски мрежи; компјутерски програми за снимање, процесирање, прием, репродуцирање, трансмитирање, модифицирање, компресирање, декомпресирање, емитување, спојување, и/или подобрување звук, видео, слики, графика, и/или податоци; компјутерски оперативни систем програми; компјутерски услужни програми; компјутерски програми за користење со компјутерски сервери; компјутерски програми за користење во телефони; компјутерски програми користени за пристапување во бази на податоци; компјутерски програми за игри; компјутерски програми кои што се даунлодираат од глобални компјутерски мрежи; и упатства за користење во електронска форма кои се продаваат со нив; електронски публикации кои што се даунлодираат

кл. **16** хартија, картон и производите изработени од нив (вклучени во класа 16); печатени работи; книги; фотографии; канцелариски материјал; постери; книги со стрипови; боенки; книги за активности и учење; тетратки; адресари; маркери за книги; неелектронски персонални планери и организери; календари; пакување за подароци; картички за подароци; кеси за подароци; кутии за подароци; хартија за писма за кореспонденција; поштенски картички; хартиени честитки; канцелариски налепници; фото албуми; албуми; книги за автограми; албуми за поштенски марки; уметнички репродукции; литографи; платнени апликации кои се нанесуваат со пегла; картонски фигури; картонски исечоци; магазини; организери за на биро; потпирачи и држачи за пенкала, моливи, ленти, спојувалки и

бележници за на биро; материјал за врзување; диспенсери за лепливи траки за канцелариска и домашна намена; мала табла за пишување со стега за хартија; канцелариски прибор, комплети пенкала и бележници; бележници; организери за канцелариска употреба; футроли за моливи; острилки за моливи отварачи за писма; канцелариски портофолија; подлога за на биро и комплети канцелариски материјал кој се содржат од хартија, пликоа, печати, матрици, плутени табли; табли за креди; меморандум табли; партитури; материали за уметници, имено, канцелариски портофолија и книги за скици; хартиени производи за забави, имено, хартии за декорации за забави, хартиени салфети, хартиени рибони, хартиени кеси за забави, и хартиени капи за забави; декорации за пакувања за поклони направени од хартија, картички за телефонски јавувања, не-магнетно кодирани; бизнис картички; привремени тетоважи за лепење; машини за пишување и канцелариски реквизити (освен мебел); материјали за обука и настава (освен апарати); публикации кој се однесуваат на компјутерска технологија; работни и кориснички инструкции; прирачници и други пишувани придружни материјали за компјутери и компјутерски софтвер; компјутерски програми и прирачници кои се продаваат како целина

(111) **16229** (151) 29/05/2009
(210) ТМ 2008/1221 (220) 05/09/2008
(181) 05/09/2018
(450) 31/08/2009

(732) **Друштво за туристичко посредување, превоз, изнајмување на автомобили и услуги ИН ТРАВЕЛ ДООЕЛ Скопје ул. Ѓуро Ѓаковиќ 78 а, МК**

(740) Марта Поповска ул. М.Х. Јасмин бр.48, Скопје, 1000

(540)

(591) бела, жолта и сина

(551) индивидуална

(510, 511)

кл. **36** осигурување; финансиски работи; монетарни работи, работи

поврзани со недвижен имот

кл. **39** транспортни услуги; пакување и складирање стока; организирање патувања

кл. **45** правни услуги; безбедносни услуги за заштита на имот и лица лични и општествени услуги што ги даваат трети лица за задоволување на потребите на поединците

(111) **16241** (151) 04/06/2009
(210) ТМ 2008/1223 (220) 05/09/2008
(181) 05/09/2018
(450) 31/08/2009

(732) **NBA Properties, Inc. 645 Fifth Avenue, New York, New York 10022, US**

(740) ЖИВКО МИЈАТОВИЌ АНД ПАРТНЕРС ДООЕЛ СКОПЈЕ ул. Даме Груев бр. 3/2-11 1000 Скопје

(540)

(551) индивидуална

(510, 511)

кл. **41** образовни услуги, подготвување настава; забава; спортски и културни активности

(111) **16371** (151) 13/07/2009
(210) ТМ 2008/1225 (220) 05/09/2008
(181) 05/09/2018
(450) 31/08/2009

(732) **ХЕЛТХ.МЕД ДОО Скопје ул. Железничка бр. 50, 1000 Скопје, МК**

(540)

(591) сина и бела

(551) индивидуална

(510, 511)

кл. **10** медицински материјал

кл. **44** медицински услуги

(111) **16280** (151) 26/06/2009
(210) ТМ 2008/1234 (220) 10/09/2008
(181) 10/09/2018
(450) 31/08/2009

(732) **АСТЕР ФЕСТ бул. Видое Смилевски Бато 41/72 Скопје, МК**

(540)

(591) црно, бела, сива и темноцрвена

(551) индивидуална

(510, 511)

кл. **41** културни активности

(111) **16384**
(210) ТМ 2008/1306
(151) 21/07/2009
(220) 19/09/2008
(181) 19/09/2018
(450) 31/08/2009
(732) **ИН-БРОКЕР А.Д. Скопје ул. Теодосије Гологанов 58 ТДЦ Унија кат 3, 1000 Скопје, МК**
(740) Пекопрем ДОО Скопје бул. Авној бр.24/3-17 1000 Скопје
(540)

(591) сина
(551) индивидуална
(510, 511)
кл. **36** осигурување, финансиски работи, работи поврзани за недвижен имот
кл. **45** правни услуги; безбедносни услуги за заштита на имот и лица; лични и општествени услуги што ги даваат трети лица за задоволување на потребите на поединците

(111) **16374**
(210) ТМ 2008/1326
(151) 21/07/2009
(220) 23/09/2008
(181) 23/09/2018
(450) 31/08/2009
(732) **Исовски Ратко с. Глоѓи, ул.101 б.б., Тетово, МК**
(540)

(591) жолта, светло сина, кафена и црна
(551) индивидуална
(510, 511)
кл. **30** мед и производи од мед

(111) **16292**
(210) ТМ 2008/1329
(151) 08/07/2009
(220) 23/09/2008
(181) 23/09/2018
(450) 31/08/2009
(732) **Друштво за трговија, туризам и угостителство АРБОТРАВЕЛ Донче ДООЕЛ увоз-извоз бул. Партизански Одреди бр. 21 А2/1 Скопје, МК**
(740) ЈАНИЌЕВИЌ НЕНАД, адвокат бул. „Кочо Рацин" бр.38/1-5, 1000, Скопје
(540)

(591) темно сина, жолта и црвена
(551) индивидуална
(510, 511)
кл. **39** транспорти услуги, пакување и складирање стока, организирање патувања
кл. **43** услуги за подготвување храна и пијалаци, привремено сместување

(111) **16290**
(210) ТМ 2008/1331
(151) 03/07/2009
(220) 23/09/2008
(181) 23/09/2018
(450) 31/08/2009
(732) **Privredno drustvo za proizvodnju i prodaju deterdzenata „BEOHEMIJA-INHEM" DOO Pancevacka bb, Zrenjanin, RS**
(740) ВАЛЕНТИН ПЕПЕЉУГОСКИ, АДВОКАТ ул."Вељко Влаховиќ" 4/ 1-1, 1000, Скопје
(540)

(551) индивидуална
(510, 511)
кл. **1** хемиски производи за индустријата, науката, фотографиите, како и за земјоделието, градинарството и шумарството, сурови вештачки смоли, сурови пластични материи, вештачки ѓубриња, смеси за гаснење пожар, препарати за калење и заварување метали, хемиски производи за конзервирање прехранбени производи, материи за штавење, адхезиви (лепливи материи наменети за индустријата)
кл. **2** бои, фирнајзи, лакови, средства за заштита од 'рѓа и гниење на дрвото, материи за боење, средства за нагризување, сурови природни смоли, метали во листови и во прав за сликарите, декоратерите, печатарите и уметниците
кл. **3** средства за белење и други супстанции за перење, препарати за чистење, полирање, триење и нагризување, сапуни, парфимерија, етерични масла, козметички производи, лосиони за коса, препарати за нега на забите

(111) **16310**
(210) ТМ 2008/1336
(151) 07/07/2009
(220) 24/09/2008
(181) 24/09/2018
(450) 31/08/2009
(732) **Македонска Авторска Агенција ДОО бул. Кочо Рацин 14, п. фах 148, 1000 Скопје, МК**
(540)

(591) црна и портокалова
(551) индивидуална
(510, 511)
кл. **45** правни услуги

(111) **16169** (151) 17/06/2009
(210) ТМ 2008/1338 (220) 24/09/2008
(181) 24/09/2018
(450) 31/08/2009

(732) **Друштво за производство и промет со текстилни производи ПАЛТЕКС а.д. 2320 ДЕЛЧЕВО, бул. „Македонија"' бб, МК**

(740) МАКЕДОНИЈАПАТЕНТ, Д.О.О. Скопје ул. Апостол Гусларот 3, 1000, Скопје

(540)

(591) црна и бела

(551) индивидуална

(510, 511)

кл. **24** текстил и текстилни производи, што не се опфатени со другите класи

кл. **25** облека

(111) **16293** (151) 03/07/2009
(210) ТМ 2008/1341 (220) 24/09/2008
(181) 24/09/2018
(450) 31/08/2009

(732) **КАПИТАЛ МЕДИА ГРОУП ДОО увоз-извоз ул. „Партизански одреди" 17/1-16, 1000 Скопје, МК**

(740) Адвокатско друштво ПОЛЕНАК ул. „Орце Николов" 98, 1000, Скопје

(540)

KAPITAL MEDIA GROUP DOO

(551) индивидуална

(510, 511)

кл. **16** весници, хартија, картон и производите од нив што не се опфатени со другите класи, печатени работи, печатарски букви, печатени изданија, публикации, списанија

кл. **35** огласување, водење на работење, управување со работи, канцлеариски работи, изнајмување рекламен простор, објавување рекламни текстови, објавување јавни текстови, обработка на текстови, огласување /рекламирање/, пропагандни дејности, распределба /дистрибуција/ на примероци, рекламирање по пат на радио, рекламирање по пат на телевизија, он-лајн рекламирање преку компјутерска мрежа

кл. **41** објавување текстови /текстови што не се рекламни/ пишување текстови текстови што не се рекламни/, он-лајн објави на списанија (електронски публикаци на весници), издавање книги, објавување електронски книги и списанија преку компјутерски мрежи

(111) **16295** (151) 03/07/2009
(210) ТМ 2008/1342 (220) 24/09/2008
(181) 24/09/2018
(450) 31/08/2009

(732) **КАПИТАЛ МЕДИА ГРОУП ДОО увоз-извоз ул. „Партизански одреди" 17/1-16, 1000 Скопје, МК**

(740) Адвокатско друштво ПОЛЕНАК ул. "Орце Николов" 98, 1000, Скопје

(540)

(591) светло сина, темно сина и бела

(551) индивидуална

(510, 511)

кл. **41** објавување текстови /текстови што не се рекламни/ пишување текстови /текстови што не се рекламни/, он-лајн објава на списанија (електронски публикаци на весници), издавање книги, објавување електронски книги и списанија преку компјутерски мрежи

(111) **16173** (151) 17/06/2009
(210) ТМ 2008/1352 (220) 25/09/2008
(181) 25/09/2018
(450) 31/08/2009

(732) **Друштво за организирање на туристички патувања и продажба на билети АО ГЕНЕРАЛТУРИСТ ДОО Скопје ул. Наум Наумовски-Борче, бр. 79, Скопје, МК**

(740) БИЛЈАНА ПАНОВА ВИДЕСКИ, адвокат ул."Васил Ѓоргов" бр. 34/ 1- 6, 1000, Скопје

(540)

(591) сина и жолта

(551) индивидуална

(510, 511)

кл. **39** транспортни услуги; пакување и складирање стока; организирање патувања

кл. **43** услуги за подготвување храна и пијалаци; привремено сместување

кл. **45** лични и општествени услуги што ги даваат трети лица за задоволување на потребите на поединци, безбедносни услови за заштита на имот и лица

(111) **16349**
(210) ТМ 2008/1358
(151) 14/07/2009
(220) 26/09/2008
(181) 26/09/2018
(450) 31/08/2009
(732) **Трговско друштво за производство, промет и услуги, КОСМО Антиќ Емилија, увоз-извоз, ДООЕЛ ул. Томе Пуре 1а, Бутел, 1000 Скопје, МК**
(540)

(591) темно црвена и жолта
(551) индивидуална
(510, 511)
кл. **19** неметали градежни материјали, цврсти неметални цевки за градба, асфалт, црна смола и битумен, неметални преносни конструкции, споменици што не се од метал

(111) **16237**
(210) ТМ 2008/1431
(151) 04/06/2009
(220) 26/09/2008
(181) 26/09/2018
(450) 31/08/2009
(732) **Трговско друштво за пиво, слад, оцет, алкохолни и безалкохолни пијалаци ПИВАРА СКОПЈЕ А.Д. ул. 808, бр. 12, 1000 Скопје, МК**
(740) ВАЛЕНТИН ПЕПЕЉУГОСКИ, АДВОКАТ Ул.”Вељко Влаховиќ” 4/ 1-1, 1000, Скопје
(540)

(591) сребрена, сива, црна и бела
(551) индивидуална
(510, 511)
кл. **31** пивски слад
кл. **32** пиво

(111) **16236**
(210) ТМ 2008/1432
(151) 04/06/2009
(220) 26/09/2008
(181) 26/09/2018
(450) 31/08/2009
(732) **Трговско друштво за пиво, слад, оцет, алкохолни и безалкохолни пијалаци ПИВАРА СКОПЈЕ А.Д. ул. 808, бр. 12, 1000 Скопје, МК**
(740) ВАЛЕНТИН ПЕПЕЉУГОСКИ, АДВОКАТ Ул.”Вељко Влаховиќ” 4/ 1-1, 1000, Скопје
(540)

(591) зелена, жолта, црна и кафена
(551) индивидуална
(510, 511)
кл. **31** пивски слад
кл. **32** пиво

(111) **16235**
(210) ТМ 2008/1433
(151) 04/06/2009
(220) 26/09/2008
(181) 26/09/2018
(450) 31/08/2009
(732) **Трговско друштво за пиво, слад, оцет, алкохолни и безалкохолни пијалаци ПИВАРА СКОПЈЕ А.Д. ул. 808, бр. 12, 1000 Скопје, МК**
(740) ВАЛЕНТИН ПЕПЕЉУГОСКИ, АДВОКАТ ул.”Вељко Влаховиќ” 4/ 1-1, 1000, Скопје
(540)

(591) зелена, жолта, црвена, златна и црна
(551) индивидуална
(510, 511)
кл. **31** пивски слад
кл. **32** пиво

(111) **16234**
(210) ТМ 2008/1434
(151) 04/06/2009
(220) 26/09/2008
(181) 26/09/2018
(450) 31/08/2009
(732) **Трговско друштво за пиво, слад, оцет, алкохолни и безалкохолни пијалаци ПИВАРА СКОПЈЕ А.Д. ул. 808, бр. 12, 1000 Скопје, МК**
(740) ВАЛЕНТИН ПЕПЕЉУГОСКИ, АДВОКАТ ул.”Вељко Влаховиќ” 4/ 1-1, 1000, Скопје
(540)

(591) зелена, жолта, црвена, златна и црна
(551) индивидуална
(510, 511)
кл. **31** пивски слад
кл. **32** пиво

(111) **16233** (151) 04/06/2009
(210) ТМ 2008/1435 (220) 26/09/2008
(181) 26/09/2018
(450) 31/08/2009
(732) **Трговско друштво за пиво, слад, оцет, алкохолни и безалкохолни пијалаци ПИВАРА СКОПЈЕ А.Д. ул. 808, бр. 12, 1000 Скопје, МК**
(740) ВАЛЕНТИН ПЕПЕЉУГОСКИ, АДВОКАТ ул.”Вељко Влаховиќ” 4/ 1-1, 1000, Скопје
(540)

(591) зелена, жолта, црвена, златна и црна
(551) индивидуална
(510, 511)
кл. **31** пивски слад
кл. **32** пиво

(111) **16232** (151) 04/06/2009
(210) ТМ 2008/1436 (220) 26/09/2008
(181) 26/09/2018
(450) 31/08/2009
(732) **Трговско друштво за пиво, слад, оцет, алкохолни и безалкохолни пијалаци ПИВАРА СКОПЈЕ А.Д. ул. 808, бр. 12, 1000 Скопје, МК**
(740) ВАЛЕНТИН ПЕПЕЉУГОСКИ, АДВОКАТ ул.”Вељко Влаховиќ” 4/ 1-1, 1000, Скопје
(540)

(591) зелена, жолта, црвена, златна и црна
(551) индивидуална
(510, 511)
кл. **31** пивски слад
кл. **32** пиво

(111) **16231** (151) 04/06/2009
(210) ТМ 2008/1437 (220) 26/09/2008
(181) 26/09/2018
(450) 31/08/2009
(732) **Трговско друштво за пиво, слад, оцет, алкохолни и безалкохолни пијалаци ПИВАРА СКОПЈЕ А.Д. ул. 808, бр. 12, 1000 Скопје, МК**
(740) ВАЛЕНТИН ПЕПЕЉУГОСКИ, АДВОКАТ ул.”Вељко Влаховиќ” 4/ 1-1, 1000, Скопје
(540)

(591) зелена, жолта, црвена, црна, кафена и црвена
(551) индивидуална
(510, 511)
кл. **31** пивски слад
кл. **32** пиво

(111) **16230** (151) 04/06/2009
(210) ТМ 2008/1438 (220) 26/09/2008
(181) 26/09/2018
(450) 31/08/2009
(732) **Трговско друштво за пиво, слад, оцет, алкохолни и безалкохолни пијалаци ПИВАРА СКОПЈЕ А.Д. ул. 808, бр. 12, 1000 Скопје, МК**
(740) ВАЛЕНТИН ПЕПЕЉУГОСКИ, АДВОКАТ ул.”Вељко Влаховиќ” 4/ 1-1, 1000, Скопје
(540)

(591) зелена, жолта, црвена, златна и црна
(551) индивидуална
(510, 511)
кл. **31** пивски слад
кл. **32** пиво

(111) **16253** (151) 04/06/2009
(210) ТМ 2008/1446 (220) 01/10/2008
(181) 01/10/2018
(450) 31/08/2009
(732) **Aventis Pharma S.A. 20, Avenue Raymond Aron 92160 Antony, FR**
(740) БИНПРО ДООЕЛ СКОПЈЕ ул. ‘’Ленинова” бр.15а-13, 1000, Скопје
(540)

АПИДРА

(551) индивидуална
(510, 511)
кл. **5** фармацевтски производи

(111) **16350** (151) 10/07/2009
(210) ТМ 2008/1448 (220) 01/10/2008
(181) 01/10/2018
(450) 31/08/2009
(732) **HOECHST GmbH Bruningstrasse 50 D-65929 Ftankfurt am Main, DE**
(740) БИНПРО ДООЕЛ СКОПЈЕ ул. ''Ленинова'' бр.15а-13, 1000, Скопје
(540)

ОПТИКЛИК

(551) индивидуална
(510, 511)
кл. **5** инсулински препарати
кл. **10** медицински уреди и апарати, имено пенкала за инсулин

(111) **16351** (151) 10/07/2009
(210) ТМ 2008/1450 (220) 01/10/2008
(181) 01/10/2018
(450) 31/08/2009
(732) **Aventis Pharma Deutschland GmbH Bruningstrasse 50, 65929 Frankfurt am Main, DE**
(740) БИНПРО ДООЕЛ СКОПЈЕ ул. ''Ленинова'' бр.15а-13, 1000, Скопје
(540)

ИНСУМАН

(551) индивидуална
(510, 511)
кл. **5** инсулински препарати во инјектирачка форма

(111) **16375** (151) 14/07/2009
(210) ТМ 2008/1451 (220) 01/10/2008
(181) 01/10/2018
(450) 31/08/2009
(732) **Aktsionerno Droujestvo BULGARTABAC HOLDING 62, Graf Ignatiev Str. 1000 Sofia , BG**
(740) ТОНЕВСКИ ДРАГАН, АДВОКАТ бул. „Кочо Рацин" бр. 14/4 - 13, 1000 Скопје
(540)

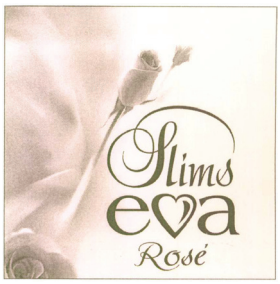

(551) индивидуална
(510, 511)
кл. **34** преработен или непреработен тутун; производи од тутун; тутун за пушење, тутун за лули ња, тутун за рачно завиткување, тутун за џвакање; снус тутун (шведски тутун што не чади додека согорува); цигари, пури, цигарилоси; супстанци за пушење што се продаваат заедно или одделно од тутунот, не се за медицински намени и не се наменети за лекување; бурмут; пушачки артикли вклучени во класата 34; хартија за цигари, цевчиња и чибуци за цигари, кибрити, запалки; пепелници од неблагородни метали

(111) **16266** (151) 26/06/2009
(210) ТМ 2008/1453 (220) 01/10/2008
(181) 01/10/2018
(450) 31/08/2009
(732) **Фотон Феликс доо Скопје ул.„Борка Талевски"6, 1000 Скопје, МК**
(740) БЕРИН Д.О.О. СКОПЈЕ ул."Јани Лукровски" 5/1/32, 1000, Скопје
(540)

(591) бела, жолто-портокалова, зелена и црна
(551) индивидуална
(510, 511)
кл. **35** водење дејност (служби за давање совети за водење одделни дејности), дејности (консултации за водење на дејностите), дејности (професионални консултации), изнајмување рекламен простор, јавно мислење (испитување на јавното мислење), објавување рекламни текстови, огласување и рекламирање, организирање дејности (советување за организирање дејности), плакатирање и огласување, промоција (продажба за трето лице), пропагандни дејности, проучување на пазарот (маркетинг), рекламна документација (уредување на рекламната документација), рекламна хроника, рекламни огласи (ширење на рекламните огласи), водење комерцијални работи, комерцијална администрација, канцелариски работи, ширење рекламен материјал /трактати, проспекти, печатени примероци/
кл. **41** спортски и културни активности, забава, информации за забава, игри за пари, клубови (услуги на клубови) /забава/, коцкарници / игри/ (услуги на коцкарниците), казина, лотарии, организирање лотарии, организирање натпревари, обложувалници, слободно време (услуги врзани за исполнување на слободното време), услуги за игри обезбедени оп-line по пат на компјутерска мрежа

(111) **16252** (151) 04/06/2009
(210) ТМ 2008/1464 (220) 03/10/2008
(181) 03/10/2018
(450) 31/08/2009
(732) **Ауто Сервис ЏЕПОВСКИ ДООЕЛ Скопје ул. Илија Димовски бр.30 б, Скопје, МК**
(540)

АУТО СЕРВИС ЏЕПОВСКИ

(551) индивидуална
(510, 511)
кл. **37** одржување и поправка на моторни возила

(111) **16244** (151) 04/06/2009
(210) ТМ 2008/1466 (220) 03/10/2008
(181) 03/10/2018
(450) 31/08/2009
(732) **DAIICHI SANKYO COMPANY, LIMITED 3-5-1, Nihonbashi Honcho, Chuo-ku TOKYO 103-8426, JP**
(740) БИНПРО ДООЕЛ СКОПЈЕ ул. ''Ленинова'' бр.15а-13, 1000, Скопје
(540)

ARZART

(551) индивидуална
(510, 511)
кл. **5** фармацевтски препарати и супстанци

(111) **16243** (151) 04/06/2009
(210) ТМ 2008/1467 (220) 03/10/2008
(181) 03/10/2018
(450) 31/08/2009
(732) **DAIICHI SANKYO COMPANY, LIMITED 3-5-1, Nihonbashi Honcho, Chuo-ku TOKYO 103-8426, JP**
(740) БИНПРО ДООЕЛ СКОПЈЕ ул. ''Ленинова'' бр.15а-13, 1000, Скопје
(540)

HARTREN

(551) индивидуална
(510, 511)
кл. **5** фармацевтски препарати и супстанци

(111) **16376** (151) 15/07/2009
(210) ТМ 2008/1469 (220) 03/10/2008
(181) 03/10/2018
(450) 31/08/2009
(732) **Агенција за економско-правна поддршка и процена „Про Агенс" -Скопје ул. Наум Наумовски - Борче, бр. 68/4, 1000 Скопје, МК**
(540)

(591) сина
(551) индивидуална
(510, 511)
кл. **16** печатени работи; фотографии; канцелариски материјали и канцелариски прибор; материјали за обука и настава; пластични материјли за пакување
кл. **39** организирање патувања
кл. **41** образовни услуги; подготвување настава
кл. **42** научни услуги, истражувања и планирања
кл. **45** правни услуги

(111) **16327** (151) 09/07/2009
(210) ТМ 2008/1482 (220) 06/10/2008
(181) 06/10/2018
(450) 31/08/2009
(732) **Reckitt & Colman (Overseas) Limited Danson Lane, Hull, HU8 7DS, UK**
(740) ЈОАНИДИС ЈОВАН, АДВОКАТ ул."Орце Николов" 155б, 1000, Скопје
(540)

AQUA ESSENSES

(551) индивидуална
(510, 511)
кл. **3** парфимирани препарати за атмосфера; колекција (збирка), есенцијални масла, спрејови за парфемирање на соба; препарати за парфемирање или ароматизирање на воздух
кл. **5** препарати за освежување на воздух, препарати за прочистување на воздухот; освежувачи на воздухот во соби; препарати за парфимирање или ароматизирање на воздух; дезодоранси; препарати за неутрализирање на непријатни мириси
кл. **11** апарати и инструменти, сите за миризба, прочистување или освежужување на атмосферата; делови и додатоци за сите наведени стоки

(111) **16317** (151) 09/07/2009
(210) ТМ 2008/1489 (220) 07/10/2008
(181) 07/10/2018
(450) 31/08/2009
(732) **PepsiCo, Inc. 700 Anderson Hill Road, Purchase, NY 10577, US**
(740) СД ПЕТОШЕВИЌ ДОО ДРУШТВО ЗА ОСТВАРУВАЊЕ И ЗАШТИТА НА ИНТЕЛЕКТУАЛНА СОПСТВЕНОСТ СКОПЈЕ п.факс:301, ул.29 Ноември 17-2/3М, 1000 Скопје, 1000 Скопје
(540)

(591) црвена, бела и зелена
(551) индивидуална
(510, 511)
кл. **32** минерална и сода вода и други безалкохолни пијалоци; овошни пијалоци и овошни сокови; сирупи и други препарати за подготвување пијалоци

(111) **16318** (151) 09/07/2009
(210) ТМ 2008/1493 (220) 07/10/2008
(181) 07/10/2018
(450) 31/08/2009
(732) **PepsiCo, Inc. 700 Anderson Hill Road, Purchase, NY 10577, US**
(740) СД ПЕТОШЕВИЌ ДОО ДРУШТВО ЗА ОСТВАРУВАЊЕ И ЗАШТИТА НА ИНТЕЛЕКТУАЛНА СОПСТВЕНОСТ СКОПЈЕ п.факс:301, ул.29 Ноември 17-2/3М, 1000 Скопје, 1000 Скопје
(540)

(591) црвена, бела, црна и сива
(551) индивидуална
(510, 511)
кл. **32** минерална и сода вода и други безалкохолни пијалоци; овошни пијалоци и овошни сокови; сирупи и други препарати за подготвување пијалоци

(111) **16321** (151) 09/07/2009
(210) ТМ 2008/1494 (220) 07/10/2008
(181) 07/10/2018
(450) 31/08/2009
(732) **PepsiCo, Inc. 700 Anderson Hill Road, Purchase, NY 10577, US**
(740) СД ПЕТОШЕВИЌ ДОО ДРУШТВО ЗА ОСТВАРУВАЊЕ И ЗАШТИТА НА ИНТЕЛЕКТУАЛНА СОПСТВЕНОСТ СКОПЈЕ п.факс:301, ул.29 Ноември 17-2/3М, 1000 Скопје, 1000 Скопје
(540)

(591) црвена, бела, сина, црна и сива
(551) индивидуална
(510, 511)
кл. **32** минерална и сода вода и други безалкохолни пијалаци; овошни пијалоци и овошни сокови; сирупи и други препарати за подготвување пијалоци

(111) **16320** (151) 09/07/2009
(210) ТМ 2008/1495 (220) 07/10/2008
(181) 07/10/2018
(450) 31/08/2009
(732) **PepsiCo, Inc. 700 Anderson Hill Road, Purchase, NY 10577, US**
(740) СД ПЕТОШЕВИЌ ДОО ДРУШТВО ЗА ОСТВАРУВАЊЕ И ЗАШТИТА НА ИНТЕЛЕКТУАЛНА СОПСТВЕНОСТ СКОПЈЕ п.факс:301, ул.29 Ноември 17-2/3М, 1000 Скопје, 1000 Скопје
(540)

(591) црвена, бела, сина, црна
(551) индивидуална
(510, 511)
кл. **32** минерална и сода вода и други безалкохолни пијалоци; овошни пијалоци и овошни сокови; сирупи и други препарати за подготвување пијалоци

(111) **16319** (151) 09/07/2009
(210) ТМ 2008/1496 (220) 07/10/2008
(181) 07/10/2018
(450) 31/08/2009
(732) **PepsiCo, Inc. 700 Anderson Hill Road, Purchase, NY 10577, US**
(740) СД ПЕТОШЕВИЌ ДОО ДРУШТВО ЗА ОСТВАРУВАЊЕ И ЗАШТИТА НА ИНТЕЛЕКТУАЛНА СОПСТВЕНОСТ СКОПЈЕ п.факс:301, ул.29 Ноември 17-2/3М, 1000 Скопје, 1000 Скопје
(540)

(551) индивидуална
(510, 511)
кл. **32** минерална и сода вода и други безалкохолни пијалоци; овошни пијалоци и овошни сокови; сирупи и други препарати за подготвување пијалоци

(111) **16322** (151) 09/07/2009
(210) ТМ 2008/1497 (220) 07/10/2008
(181) 07/10/2018
(450) 31/08/2009
(732) **PepsiCo, Inc. 700 Anderson Hill Road, Purchase, NY 10577, US**
(740) СД ПЕТОШЕВИЌ ДОО ДРУШТВО ЗА ОСТВАРУВАЊЕ И ЗАШТИТА НА ИНТЕЛЕКТУАЛНА СОПСТВЕНОСТ СКОПЈЕ п.факс:301, ул.29 Ноември 17-2/3М, 1000 Скопје, 1000 Скопје
(540)

(551) индивидуална
(510, 511)
кл. **32** минерална и сода вода и други безалкохолни пијалоци; овошни пијалоци и овошни сокови; сирупи и други препарати за подготвување пијалоци

(111) **16323** (151) 09/07/2009
(210) ТМ 2008/1499 (220) 07/10/2008
(181) 07/10/2018
(450) 31/08/2009
(732) **PepsiCo, Inc. 700 Anderson Hill Road, Purchase, NY 10577, US**
(740) СД ПЕТОШЕВИЌ ДОО ДРУШТВО ЗА ОСТВАРУВАЊЕ И ЗАШТИТА НА ИНТЕЛЕКТУАЛНА СОПСТВЕНОСТ СКОПЈЕ п.факс:301,ул.29 Ноември 17-2/3М, 1000 Скопје, 1000 Скопје
(540)

(551) индивидуална
(510, 511)
кл. **32** минерални и сода води и други безалкохолни пијалоци, пијалоци и овошни сокови, сирупи и други препарати за производство пијалоци

(111) **16324** (151) 09/07/2009
(210) ТМ 2008/1500 (220) 07/10/2008
(181) 07/10/2018
(450) 31/08/2009
(732) **PepsiCo, Inc. 700 Anderson Hill Road, Purchase, NY 10577, US**
(740) СД ПЕТОШЕВИЌ ДОО ДРУШТВО ЗА ОСТВАРУВАЊЕ И ЗАШТИТА НА ИНТЕЛЕКТУАЛНА СОПСТВЕНОСТ СКОПЈЕ п.факс:301, ул.29 Ноември 17-2/3М, 1000 Скопје, 1000 Скопје
(540)

(591) црвена, бела и црна
(551) индивидуална
(510, 511)
кл. **32** минерални и сода води и други безалкохолни пијалоци, овошни пијпијалоци и овошни сокови, сирупи и други препарати за подготвување пијалоци

(111) **16316** (151) 09/07/2009
(210) ТМ 2008/1501 (220) 07/10/2008
(181) 07/10/2018
(450) 31/08/2009
(732) **PepsiCo, Inc. 700 Anderson Hill Road, Purchase, NY 10577, US**
(740) СД ПЕТОШЕВИЌ ДОО ДРУШТВО ЗА ОСТВАРУВАЊЕ И ЗАШТИТА НА ИНТЕЛЕКТУАЛНА СОПСТВЕНОСТ СКОПЈЕ п.факс:301, ул.29 Ноември 17-2/3М, 1000 Скопје, 1000 Скопје
(540)

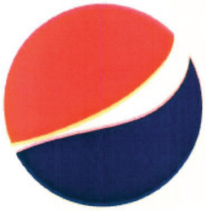

(591) црвена, бела и сина
(551) индивидуална
(510, 511)
кл. 32 минерални и сода води и други безалкохолни пијалоци, овошни пијалоци и овошни сокови, сирупи и други препарати за подготвување пијалоци

(111) **16315** (151) 09/07/2009
(210) ТМ 2008/1502 (220) 07/10/2008
(181) 07/10/2018
(450) 31/08/2009

(732) **PepsiCo, Inc. 700 Anderson Hill Road, Purchase, NY 10577, US**

(740) СД ПЕТОШЕВИЌ ДОО ДРУШТВО ЗА ОСТВАРУВАЊЕ И ЗАШТИТА НА ИНТЕЛЕКТУАЛНА СОПСТВЕНОСТ СКОПЈЕ п.факс:301, ул.29 Ноември 17-2/3М, 1000 Скопје, 1000 Скопје

(540)

(591) црвена, бела и сина

(551) индивидуална

(510, 511)

кл. **32** минерални и сода води и други безалкохолни пијалоци, пијалоци и овошни сокови, сирупи и други препарати за производство пијалоци

---

(111) **16343** (151) 08/07/2009
(210) ТМ 2008/1503 (220) 07/10/2008
(181) 07/10/2018
(450) 31/08/2009

(732) **Некстсенс ДОО Скопје бул. Партизански Одреди 101, МК**

(740) Некстсенс ДОО Скопје бул. Партизански Одреди 62

(540)

(591) синозелена и сива

(551) индивидуална

(510, 511)

кл. **41** образовни услуги, подготвување на настава; забава, спортски и културни активности

кл. **42** научни и технолошки услуги , истражувања и планирање кои се однесуваат на истите, услуги за индустриски анализи и истражувања; проектирање и развој на компјутерски хардвер и софтвер

---

(111) **16341** (151) 08/07/2009
(210) ТМ 2008/1528 (220) 13/10/2008
(181) 13/10/2018
(450) 31/08/2009

(732) **AVENTIS INC 3711 Kennett Pike, Suite 200, Greenville, Delaware 19807, US**

(740) БИНПРО ДООЕЛ СКОПЈЕ ул. ''Ленинова'' бр.15а-13, 1000, Скопје

(540)

ТЕЛФАСТ

(551) индивидуална

(510, 511)

кл. **5** фармацевтски производи

---

(111) **16334** (151) 08/07/2009
(210) ТМ 2008/1539 (220) 14/10/2008
(181) 14/10/2018
(450) 31/08/2009

(732) **ВИП ОПЕРАТОР дооел Скопје ул.Димитрие Чуповски 2, 1000 Скопје, МК**

(740) БЕРИН Д.О.О. СКОПЈЕ ул.”Јани Лукровски” 5/1/32, 1000, Скопје

(540)

VIP SMART

(551) индивидуална

(510, 511)

кл. **35** дејности (помош во водењето на дејностите), демонстрација на производи, информации за дејноста, информатички картотеки (водење на информатичките картотеки), изложби (организирање изложби) во комерцијални или рекламни цели, изнајмување рекламен простор, изнајмување уреднички апарати, изнајнување рекламен материјал, изработка на такси, изводи од сметка (изработка на изводи од сметка), јавно мислење (испитување на јавното мислење), објавување рекламни текстови, огласување /рекламирање/, организирање дејности (советување за организирање на дејностите), , плакатирање /огласување/, преписи на соопштенија, промоција /продажба за трето лице/, пропагандни дејности, проучување на пазарот / маркетинг/, проверка на сметки, рекламирање по пат на радио, рекламирање по пат на телевизија, рекламни огласи (ширење на рекламни огласи), статистичко информирање, , телефонско одговарање (служби за телефонско одговарање/ за отсутни претплатници/, ширење рекламен материјал /трактати, проспекти, печатени примероци/

кл. **38** услуги на телекомуникација и информативна технологија, имено, пренос на глас, податоци, слика, аудио, видео и информации по пат на телефон, телевизија и глобална комуникациска мрежа; услуги на лична комуникација; услуги на пејџери; лизинг телекомуникациски опреми, напојувања и системи; услуги на електронска пошта; услуги на телевизиски пренос; обезбедување вести и информации по пат на телефон, телевизија и глобална комуникациска мрежа; обезбедување информацми од именик по пат на телефон, телевизија и глобална комуникациска мрежа; обезбедување мултикориснички интерактивен пристап на глобална комуникациска мрежа; пренос и емитирање на сите видови аудио и видео програми по пат на телефон, телевизија и глобална комуникациска мрежа, главни (стожерни) интернет услуги, имено, брза линија или сериски врски кои стваараат главен премин во рамките на мрежата; видео и аудио телеконференции по пат на интернет, услуги на асинхронен трансфер мод (ATM), услуги на дигитални мрежи на интегрирани услуги (ИСДН),

интернет протокол (ИП) на комуникациски услуги, услуги на виртуелна приватна мрежа (ВПН) и услуги на приватна линија; обезбедување услуги на телекомуникациски мрежни премини и услуги на поврзување со протокол на пренос на рамка заради пренос на податоци; услуги на пренос на пакет од електронски податоци; услуги на комутација на гласот, податоци, видео и мултимедиа; овозможување телекомуникациско поврзување на интернет и на други компјутеризирани комуникации, податоци и безжична мрежа; обезбедување мултикориснички пристап на безжична комуникациска мрежа; обезбедување факс услуги; обезбедување услуги на складирање на електронски податоци за трети лица; телекомуникациски услуги, особено, обезбедување мрежен премин за поврзување независни телекомуникациски и компјутерски мрежи заради поделба на интернет сообраќајот; услуги на говорна пошта; телекомуникациски услуги, особено, обезбедување бесплатни услуги и услуги на насочување на повиците; услуги на центрите за пораки во вид на телефонски говорни пораки; услуги на видео и аудио конференции и конференции на телефонски податоци; безжични телекомуникациски услуги, имено, безжичен пренос на звук и податоци; телекомуникациски услуги, имено обезбедување глас по пат на интернет протокол; обезбедување мрежен пристап со цел на размена на интернет сообраќајот помегу преносници на интернет сообраќајот; услуги на електронски пораки

кл. **41** услуги на забава што имаат карактеристики на програма во живо, комедии, мјузикли и драмски програми; прикажување програма во живо, комедии, мјузикли и драмски програми; документарни програми, спортски настани и анимирани телевизиски серии; театарски и кино изведби, анимирани и во живо; дистрибуција на програма во живо, комедии, мјузикли и драмски програми, документарни програми, спортски настани и анимирани филмови за прикажување во кина; пружање информации за забави по пат на глобална компјутерска мрежа; електронски услуги на игри по пат на глобална компјутерска мрежа; електронски публикации (не можат да се даунлодираат); пружање on-line публикации; издавање елекгронски книги и часописи on-line; пружање публикации со глобална компјутерска мрежа или интернет што можат да се пребаруваат; публикации и дистрибуција на печатени медиуми и снимки; услуги на аудио и визуелни забави и едукации; услуги на презентации на претстави во живо; продукција на забави во живо

кл. **42** услуги на хостирање на web страници, услуги на дизајнирање на web страни, работа на електронски информациски мрежи; консалтинг услуги и услуги на дизајн во областа на информативни технологии, компјутерско програмирање, телекомуникација, комуникациски мрежи, компјутеризирани комуникации, услуги на менаџмент на центри на податоци и глобални комуникациски мрежи; обезбедување услуги на центри на податоци; хостирање (хостинг), складирање и одржување на web сајтови, web центри, електронска пошта, елекгронски групи, лист сервери како и на дигитална содржина и податоци на трети лица; услуги на провајдери на апликативни услуги (АСП), имено, хостирање компјутерски софтверски апликации за трети лица; услуги на автентификација во областа на телекомуникација и мрежа; дизајн во областа на компјутеризирани комуникации и мрежи наподатоци; обезбедување на информации во областа на мрежни услуги на компјутеризирани комуникации и услуги на центри на податоци.

---

(111) **16333** (151) 08/07/2009

(210) ТМ 2008/1540 (220) 14/10/2008

(181) 14/10/2018

(450) 31/08/2009

(732) **ВИП ОПЕРАТОР дооел Скопје ул.Димитрие Чуповски 2, 1000 Скопје, МК**

(740) БЕРИН Д.О.О. СКОПЈЕ ул."Јани Лукровски" 5/1/32, 1000, Скопје

(540)

VIP SMART 200

(551) индивидуална

(510, 511)

кл. **35** дејности (помош во водењето на дејностите), демонстрација на производи, информации за дејноста, информатички картотеки (водење на информатичките картотеки), изложби (организирање изложби) во комерцијални или рекламни цели, изнајмување рекламен простор, изнајмување уреднички апарати, изнајнување рекламен материјал, изработка на такси, изводи од сметка (изработка на изводи од сметка), јавно мислење (испитување на јавното мислење), објавување рекламни текстови, огласување /рекламирање/, организирање дејности (советување за организирање на дејностите), плакатирање /огласување/, преписи на соопштенија, промоција /продажба за трето лице/, пропагандни дејности, проучување на пазарот /маркетинг/, проверка на сметки, рекламирање по пат на радио, рекламирање по пат на телевизија, рекламни огласи (ширење на рекламни огласи), статистичко информирање, , телефонско одговарање (служби за телефонско одговарање/за отсутни претплатници/, ширење рекламен материјал /трактати, проспекти, печатени примероци/

кл. **38** услуги на телекомуникација и информативна технологија, имено, пренос на глас, податоци, слика, аудио, видео и информации по пат на телефон, телевизија и глобална комуникациска мрежа; услуги на лична комуникација; услуги на пејџери; лизинг телекомуникациски опреми, напојувања и системи; услуги на електронска пошта; услуги на телевизиски пренос; обезбедување вести и информации по пат на телефон, телевизија и глобална комуникациска мрежа; обезбедување

информацми од именик по пат на телефон, телевизија и глобална комуникациска мрежа; обезбедување мултикориснички интерактивен пристап на глобална комуникациска мрежа; пренос и емитирање на сите видови аудио и видео програми по пат на телефон, телевизија и глобална комуникациска мрежа, главни (стожерни) интернет услуги, имено, брза линија или сериски врски кои стваараат главен премин во рамките на мрежата; видео и аудио телеконференции по пат на интернет, услуги на асинхронен трансфер мод (АТМ), услуги на дигитални мрежи на интегрирани услуги (ИСДН), интернет протокол (ИП) на комуникациски услуги, услуги на виртуелна приватна мрежа (ВПН) и услуги на приватна линија; обезбедување услуги на телекомуникациски мрежни премини и услуги на поврзување со протокол на пренос на рамка заради пренос на податоци; услуги на пренос на пакет од електронски податоци; услуги на комутација на гласот, податоци, видео и мултимедиа; овозможување телекомуникациско поврзување на интернет и на други компјутеризирани комуникации, податоци и безжична мрежа; обезбедување мултикориснички пристап на безжична комуникациска мрежа; обезбедување факс услуги; обезбедување услуги на складирање на електронски податоци за трети лица; телекомуникациски услуги, особено, обезбедување мрежен премин за поврзување независни телекомуникациски и компјутерски мрежи заради поделба на интернет сообраќајот; услуги на говорна пошта; телекомуникациски услуги, особено, обезбедување бесплатни услуги и услуги на насочување на повиците; услуги на центрите за пораки во вид на телефонски говорни пораки; услуги на видео и аудио конференции и конференции на телефонски податоци; безжични телекомуникациски услуги, имено, безжичен пренос на звук иподатоци; телекомуникациски услуги, имено обезбедување глас по пат на интернет протокол; обезбедување мрежен пристап со цел на размена на интернет сообраќајот помегу преносници на интернет сообраќајот; услуги на електронски пораки

кл. **41** услуги на забава што имаат карактеристики на програма во живо, комедии, мјузикли и драмски програми; прикажување програма во живо, комедии, мјузикли и драмски програми; документарни програми, спортски настани и анимирани телевизиски серии; театарски и кино изведби, анимирани и во живо; дистрибуција на програма во живо, комедии, мјузикли и драмски програми, документарни програми, спортски настани и анимирани филмови за прикажување во кина; пружање информации за забави по пат на глобална компјутерска мрежа; електронски услуги на игри по пат на глобална компјутерска мрежа; електронски публикации (не можат да се даунлодираат); пружање on-line публикации; издавање елекгронски книги и часописи on-line; пружање публикации со глобална компјутерска мрежа или интернет што можат да се пребаруваат; публикации и дистрибуција на печатени медиуми и снимки; услуги на аудио и визуелни забави и едукации; услуги на презентации на претстави во живо; продукција на забави во живо

кл. **42** услуги на хостирање на web страници, услуги на дизајнирање на web страни, работа на електронски информациски мрежи; консалтинг услуги и услуги на дизајн во областа на информативни технологии, компјутерско програмирање, телекомуникација, комуникациски мрежи, компјутеризирани комуникации, услуги на менаџмент на центри на податоци и глобални комуникациски мрежи; обезбедување услуги на центри на податоци; хостирање (хостинг), складирање и одржување на web сајтови, web центри, електронска пошта, елекгронски групи, лист сервери како и на дигитална содржина и податоци на трети лица; услуги на провајдери на апликативни услуги (АСП), имено, хостирање компјутерски софтверски апликации за трети лица; услуги на автентификација во областа на телекомуникација и мрежа; дизајн во областа на компјутеризирани комуникации и мрежи наподатоци; обезбедување на информации во областа на мрежни услуги на компјутеризирани комуникации и услуги на центри на податоци.

---

(111) **16335** (151) 08/07/2009

(210) ТМ 2008/1541 (220) 14/10/2008

(181) 14/10/2018

(450) 31/08/2009

(732) **ВИП ОПЕРАТОР дооел Скопје ул.Димитрие Чуповски 2, 1000 Скопје, МК**

(740) БЕРИН Д.О.О. СКОПЈЕ ул.”Јани Лукровски” 5/1/32, 1000, Скопје

(540)

VIP SMART 500

(551) индивидуална

(510, 511)

кл. **35** дејности (помош во водењето на дејностите), демонстрација на производи, информации за дејноста, информатички картотеки (водење на информатичките картотеки), изложби (организирање изложби) во комерцијални или рекламни цели, изнајмување рекламен простор, изнајмување уреднички апарати, изнајнување рекламен материјал, изработка на такси, изводи од сметка (изработка на изводи од сметка), јавно мислење (испитување на јавното мислење), објавување рекламни текстови, огласување /рекламирање/, организирање дејности (советување за организирање на дејностите), , плакатирање /огласување/, преписи на соопштенија, промоција /продажба за трето лице/, пропагандни дејности, проучување на пазарот /маркетинг/, проверка на сметки, рекламирање по пат на радио, рекламирање по пат на телевизија, рекламни огласи (ширење на рекламни огласи), статистичко информирање, телефонско одговарање (служби за телефонско

одговарање/за отсутни претплатници/, ширење рекламен материјал /трактати, проспекти, печатени примероци/

кл. **38** услуги на телекомуникација и информативна технологија, имено, пренос на глас, податоци, слика, аудио, видео и информации по пат на телефон, телевизија и глобална комуникациска мрежа; услуги на лична комуникација; услуги на пејџери; лизинг телекомуникациски опреми, напојувања и системи; услуги на електронска пошта; услуги на телевизиски пренос; обезбедување вести и информации по пат на телефон, телевизија и глобална комуникациска мрежа; обезбедување информацми од именик по пат на телефон, телевизија и глобална комуникациска мрежа; обезбедување мултикориснички интерактивен пристап на глобална комуникациска мрежа; пренос и емитирање на сите видови аудио и видео програми по пат на телефон, телевизија и глобална комуникациска мрежа, главни (стожерни) интернет услуги, имено, брза линија или сериски врски кои стваараат главен премин во рамките на мрежата; видео и аудио телеконференции по пат на интернет, услуги на асинхронен трансфер мод (АТМ), услуги на дигитални мрежи на интегрирани услуги (ИСДН), интернет протокол (ИП) на комуникациски услуги, услуги на виртуелна приватна мрежа (ВПН) и услуги на приватна линија; обезбедување услуги на телекомуникациски мрежни премини и услуги на поврзување со протокол на пренос на рамка заради пренос на податоци; услуги на пренос на пакет од електронски податоци; услуги на комутација на гласот, податоци, видео и мултимедиа; овозможување телекомуникациско поврзување на интернет и на други компјутеризирани комуникации, податоци и безжична мрежа; обезбедување мултикориснички пристап на безжична комуникациска мрежа; обезбедување факс услуги; обезбедување услуги на складирање на електронски податоци за трети лица; телекомуникациски услуги, особено, обезбедување мрежен премин за поврзување независни телекомуникациски и компјутерски мрежи заради поделба на интернет сообраќајот; услуги на говорна пошта; телекомуникациски услуги, особено, обезбедување бесплатни услуги и услуги на насочување на повиците; услуги на центрите за пораки во вид на телефонски говорни пораки; услуги на видео и аудио конференции и конференции на телефонски податоци; безжични телекомуникациски услуги, имено, безжичен пренос на звук и податоци; телекомуникациски услуги, имено обезбедување глас по пат на интернет протокол; обезбедување мрежен пристап со цел на размена на интернет сообраќајот помегу преносници на интернет сообраќајот; услуги на електронски пораки

кл. **41** услуги на забава што имаат карактеристики на програма во живо, комедии, мјузикли и драмски програми; прикажување програма во живо, комедии, мјузикли и драмски програми; документарни програми, спортски настани и анимирани телевизиски серии; театарски и кино изведби, анимирани и во живо; дистрибуција на програма во живо, комедии, мјузикли и драмски програми, документарни програми, спортски настани и анимирани филмови за прикажување во кина; пружање информации за забави по пат на глобална компјутерска мрежа; електронски услуги на игри по пат на глобална компјутерска мрежа; електронски публикации (не можат да се даунлодираат); пружање on-line публикации; издавање елекгронски книги и часописи on-line; пружање публикации со глобална компјутерска мрежа или интернет што можат да се пребаруваат; публикации и дистрибуција на печатени медиуми и снимки; услуги на аудио и визуелни забави и едукации; услуги на презентации на претстави во живо; продукција на забави во живо

кл. **42** услуги на хостирање на web страници, услуги на дизајнирање на web страни, работа на електронски информациски мрежи; консалтинг услуги и услуги на дизајн во областа на информативни технологии, компјутерско програмирање, телекомуникација, комуникациски мрежи, компјутеризирани комуникации, услуги на менаџмент на центри на податоци и глобални комуникациски мрежи; обезбедување услуги на центри на податоци; хостирање (хостинг), складирање и одржување на web сајтови, web центри, електронска пошта, елекгронски групи, лист сервери како и на дигитална содржина и податоци на трети лица; услуги на провајдери на апликативни услуги (АСП), имено, хостирање компјутерски софтверски апликации за трети лица; услуги на автентификација во областа на телекомуникација и мрежа; дизајн во областа на компјутеризирани комуникации и мрежи наподатоци; обезбедување на информации во областа на мрежни услуги на компјутеризирани комуникации и услуги на центри на податоци.

---

(111) **16332** (151) 08/07/2009

(210) ТМ 2008/1542 (220) 14/10/2008

(181) 14/10/2018

(450) 31/08/2009

(732) **ВИП ОПЕРАТОР дооел Скопје ул.Димитрие Чуповски 2, 1000 Скопје, МК**

(740) БЕРИН Д.О.О. СКОПЈЕ ул.”Јани Лукровски” 5/1/32, 1000, Скопје

(540)

VIP SMART 1500

(551) индивидуална

(510, 511)

кл. **35** дејности (помош во водењето на дејностите), демонстрација на производи, информации за дејноста, информатички картотеки (водење на информатичките картотеки), изложби (организирање изложби) во комерцијални или рекламни цели, изнајмување рекламен простор, изнајмување уреднички апарати, изнајнување

рекламен материјал, изработка на такси, изводи од сметка (изработка на изводи од сметка), јавно мислење (испитување на јавното мислење), објавување рекламни текстови, огласување /рекламирање/, организирање дејности (советување за организирање на дејностите), плакатирање /огласување/, преписи на соопштенија, промоција /продажба за трето лице/, пропагандни дејности, проучување на пазарот /маркетинг/, проверка на сметки, рекламирање по пат на радио, рекламирање по пат на телевизија, рекламни огласи (ширење на рекламни огласи), статистичко информирање, , телефонско одговарање (служби за телефонско одговарање/за отсутни претплатници/, ширење рекламен материјал /трактати, проспекти, печатени примероци/

кл. **38** услуги на телекомуникација и информативна технологија, имено, пренос на глас, податоци, слика, аудио, видео и информации по пат на телефон, телевизија и глобална комуникациска мрежа; услуги на лична комуникација; услуги на пејџери; лизинг телекомуникациски опреми, напојувања и системи; услуги на електронска пошта; услуги на телевизиски пренос; обезбедување вести и информации по пат на телефон, телевизија и глобална комуникациска мрежа; обезбедување информацми од именик по пат на телефон, телевизија и глобална комуникациска мрежа; обезбедување мултикориснички интерактивен пристап на глобална комуникациска мрежа; пренос и емитирање на сите видови аудио и видео програми по пат на телефон, телевизија и глобална комуникациска мрежа, главни (стожерни) интернет услуги, имено, брза линија или сериски врски кои стваараат главен премин во рамките на мрежата; видео и аудио телеконференции по пат на интернет, услуги на асинхронен трансфер мод (АТМ), услуги на дигитални мрежи на интегрирани услуги (ИСДН), интернет протокол (ИП) на комуникациски услуги, услуги на виртуелна приватна мрежа (ВПН) и услуги на приватна линија; обезбедување услуги на телекомуникациски мрежни премини и услуги на поврзување со протокол на пренос на рамка заради пренос на податоци; услуги на пренос на пакет од електронски податоци; услуги на комутација на гласот, податоци, видео и мултимедиа; овозможување телекомуникациско поврзување на интернет и на други компјутеризирани комуникации, податоци и безжична мрежа; обезбедување мултикориснички пристап на безжична комуникациска мрежа; обезбедување факс услуги; обезбедување услуги на складирање на електронски податоци за трети лица; телекомуникациски услуги, особено, обезбедување мрежен премин за поврзување независни телекомуникациски и компјутерски мрежи заради поделба на интернет сообраќајот; услуги на говорна пошта; телекомуникациски услуги, особено, обезбедување бесплатни услуги и услуги на насочување на повиците; услуги на центрите за пораки во вид на телефонски говорни пораки; услуги на видео и аудио конференции и конференции на телефонски податоци; безжични телекомуникациски услуги, имено, безжичен пренос на звук и податоци; телекомуникациски услуги, имено обезбедување глас по пат на интернет протокол; обезбедување мрежен пристап со цел на размена на интернет сообраќајот помегу преносници на интернет сообраќајот; услуги на електронски пораки

кл. **41** услуги на забава што имаат карактеристики на програма во живо, комедии, мјузикли и драмски програми; прикажување програма во живо, комедии, мјузикли и драмски програми; документарни програми, спортски настани и анимирани телевизиски серии; театарски и кино изведби, анимирани и во живо; дистрибуција на програма во живо, комедии, мјузикли и драмски програми, документарни програми, спортски настани и анимирани филмови за прикажување во кина; пружање информации за забави по пат на глобална компјутерска мрежа; електронски услуги на игри по пат на глобална компјутерска мрежа; електронски публикации (не можат да се даунлодираат); пружање on-line публикации; издавање елекгронски книги и часописи on-line; пружање публикации со глобална компјутерска мрежа или интернет што можат да се пребаруваат; публикации и дистрибуција на печатени медиуми и снимки; услуги на аудио и визуелни забави и едукации; услуги на презентации на претстави во живо; продукција на забави во живо

кл. **42** услуги на хостирање на web страници, услуги на дизајнирање на web страни, работа на електронски информациски мрежи; консалтинг услуги и услуги на дизајн во областа на информативни технологии, компјутерско програмирање, телекомуникација, комуникациски мрежи, компјутеризирани комуникации, услуги на менаџмент на центри на податоци и глобални комуникациски мрежи; обезбедување услуги на центри на податоци; хостирање (хостинг), складирање и одржување на web сајтови, web центри, електронска пошта, елекгронски групи, лист сервери како и на дигитална содржина и податоци на трети лица; услуги на провајдери на апликативни услуги (АСП), имено, хостирање компјутерски софтверски апликации за трети лица; услуги на автентификација во областа на телекомуникација и мрежа; дизајн во областа на компјутеризирани комуникации и мрежи наподатоци; обезбедување на информации во областа на мрежни услуги на компјутеризирани комуникации и услуги на центри на податоци.

(111) **16331**
(210) ТМ 2008/1543
(151) 08/07/2009
(220) 14/10/2008
(181) 14/10/2018
(450) 31/08/2009

(732) **ВИП ОПЕРАТОР дооел Скопје ул.Димитрие Чуповски 2, 1000 Скопје, МК**
(740) БЕРИН Д.О.О. СКОПЈЕ ул."Јани Лукровски" 5/1/32, 1000, Скопје

(540) Vip Smart

(551) индивидуална

(510, 511)

кл. **35** дејности (помош во водењето на дејностите), демонстрација на производи, информации за дејноста, информатички картотеки (водење на информатичките картотеки), изложби (организирање изложби) во комерцијални или рекламни цели, изнајмување рекламен простор, изнајмување уреднички апарати, изнајнување рекламен материјал, изработка на такси, изводи од сметка (изработка на изводи од сметка), јавно мислење (испитување на јавното мислење), објавување рекламни текстови, огласување /рекламирање/, организирање дејности (советување за организирање на дејностите), плакатирање /огласување/, преписи на соопштенија, промоција /продажба за трето лице/, пропагандни дејности, проучување на пазарот /маркетинг/, проверка на сметки, рекламирање по пат на радио, рекламирање по пат на телевизија, рекламни огласи (ширење на рекламни огласи), статистичко информирање, телефонско одговарање (служби за телефонско одговарање/за отсутни претплатници/, ширење рекламен материјал /трактати, проспекти, печатени примероци/

кл. **38** услуги на телекомуникација и информативна технологија, имено, пренос на глас, податоци, слика, аудио, видео и информации по пат на телефон, телевизија и глобална комуникациска мрежа; услуги на лична комуникација; услуги на пејџери; лизинг телекомуникациски опреми, напојувања и системи; услуги на електронска пошта; услуги на телевизиски пренос; обезбедување вести и информации по пат на телефон, телевизија и глобална комуникациска мрежа; обезбедување информацми од именик по пат на телефон, телевизија и глобална комуникациска мрежа; обезбедување мултикориснички интерактивен пристап на глобална комуникациска мрежа; пренос и емитирање на сите видови аудио и видео програми по пат на телефон, телевизија и глобална комуникациска мрежа, главни (стожерни) интернет услуги, имено, брза линија или сериски врски кои стваараат главен премин во рамките на мрежата; видео и аудио телеконференции по пат на интернет, услуги на асинхронен трансфер мод (АТМ), услуги на дигитални мрежи на интегрирани услуги (ИСДН), интернет протокол (ИП) на комуникациски услуги, услуги на виртуелна приватна мрежа (ВПН) и услуги на приватна линија; обезбедување услуги на телекомуникациски мрежни премини и услуги на поврзување со протокол на пренос на рамка заради пренос на податоци; услуги на пренос на пакет од електронски податоци; услуги на комутација на гласот, податоци, видео и мултимедиа; овозможување телекомуникациско поврзување на интернет и на други компјутеризирани комуникации, податоци и безжична мрежа; обезбедување мултикориснички пристап на безжична комуникациска мрежа; обезбедување факс услуги; обезбедување услуги на складирање на електронски податоци за трети лица; телекомуникациски услуги, особено, обезбедување мрежен премин за поврзување независни телекомуникациски и компјутерски мрежи заради поделба на интернет сообраќајот; услуги на говорна пошта; телекомуникациски услуги, особено, обезбедување бесплатни услуги и услуги на насочување на повиците; услуги на центрите за пораки во вид на телефонски говорни пораки; услуги на видео и аудио конференции и конференции на телефонски податоци; безжични телекомуникациски услуги, имено, безжичен пренос на звук и податоци; телекомуникациски услуги, имено обезбедување глас по пат на интернет протокол; обезбедување мрежен пристап со цел на размена на интернет сообраќајот помегу преносници на интернет сообраќајот; услуги на електронски пораки

кл. **41** услуги на забава што имаат карактеристики на програма во живо, комедии, мјузикли и драмски програми; прикажување програма во живо, комедии, мјузикли и драмски програми; документарни програми, спортски настани и анимирани телевизиски серии; театарски и кино изведби, анимирани и во живо; дистрибуција на програма во живо, комедии, мјузикли и драмски програми, документарни програми, спортски настани и анимирани филмови за прикажување во кина; пружање информации за забави по пат на глобална компјутерска мрежа; електронски услуги на игри по пат на глобална компјутерска мрежа; електронски публикации (не можат да се даунлодираат); пружање on-line публикации; издавање елекгронски книги и часописи on-line; пружање публикации со глобална компјутерска мрежа или интернет што можат да се пребаруваат; публикации и дистрибуција на печатени медиуми и снимки; услуги на аудио и визуелни забави и едукации; услуги на презентации на претстави во живо; продукција на забави во живо

кл. **42** услуги на хостирање на web страници, услуги на дизајнирање на web страни, работа на електронски информациски мрежи; консалтинг услуги и услуги на дизајн во областа на информативни технологии, компјутерско програмирање, телекомуникација, комуникациски мрежи, компјутеризирани комуникации, услуги на менаџмент на центри на податоци и глобални комуникациски мрежи; обезбедување услуги на центри на податоци; хостирање (хостинг), складирање и одржување на web сајтови, web

центри, електронска пошта, елекгронски групи, лист сервери како и на дигитална содржина и податоци на трети лица; услуги на провајдери на апликативни услуги (АСП), имено, хостирање компјутерски софтверски апликации за трети лица; услуги на автентификација во областа на телекомуникација и мрежа; дизајн во областа на компјутеризирани комуникации и мрежи наподатоци; обезбедување на информации во областа на мрежни услуги на компјутеризирани комуникации и услуги на центри на податоци.

(111) **16330** (151) 08/07/2009

(210) ТМ 2008/1544 (220) 14/10/2008

(181) 14/10/2018

(450) 31/08/2009

(732) **ВИП ОПЕРАТОР дооел Скопје ул.Димитрие Чуповски 2, 1000 Скопје, МК**

(740) БЕРИН Д.О.О. СКОПЈЕ ул."Јани Лукровски" 5/1/32, 1000, Скопје

(540)

Vip Smart 200

(551) индивидуална

(510, 511)

кл. **35** дејности (помош во водењето на дејностите), демонстрација на производи, информации за дејноста, информатички картотеки (водење на информатичките картотеки), изложби (организирање изложби) во комерцијални или рекламни цели, изнајмување рекламен простор, изнајмување уреднички апарати, изнајнување рекламен материјал, изработка на такси, изводи од сметка (изработка на изводи од сметка), јавно мислење (испитување на јавното мислење), објавување рекламни текстови, огласување /рекламирање/, организирање дејности (советување за организирање на дејностите), плакатирање /огласување/, преписи на соопштенија, промоција /продажба за трето лице/, пропагандни дејности, проучување на пазарот /маркетинг/, проверка на сметки, рекламирање по пат на радио, рекламирање по пат на телевизија, рекламни огласи (ширење на рекламни огласи), статистичко информирање, телефонско одговарање (служби за телефонско одговарање/за отсутни претплатници/, ширење рекламен материјал /трактати, проспекти, печатени примероци/

кл. **38** услуги на телекомуникација и информативна технологија, имено, пренос на глас, податоци, слика, аудио, видео и информации по пат на телефон, телевизија и глобална комуникациска мрежа; услуги на лична комуникација; услуги на пејџери; лизинг телекомуникациски опреми, напојувања и системи; услуги на електронска пошта; услуги на телевизиски пренос; обезбедување вести и информации по пат на телефон, телевизија и глобална комуникациска мрежа; обезбедување информацми од именик по пат на телефон, телевизија и глобална комуникациска мрежа; обезбедување мултикориснички интерактивен пристап на глобална комуникациска мрежа; пренос и емитирање на сите видови аудио и видео програми по пат на телефон, телевизија и глобална комуникациска мрежа, главни (стожерни) интернет услуги, имено, брза линија или сериски врски кои стваараат главен премин во рамките на мрежата; видео и аудио телеконференции по пат на интернет, услуги на асинхронен трансфер мод (АТМ), услуги на дигитални мрежи на интегрирани услуги (ИСДН), интернет протокол (ИП) на комуникациски услуги, услуги на виртуелна приватна мрежа (ВПН) и услуги на приватна линија; обезбедување услуги на телекомуникациски мрежни премини и услуги на поврзување со протокол на пренос на рамка заради пренос на податоци; услуги на пренос на пакет од електронски податоци; услуги на комутација на гласот, податоци, видео и мултимедиа; овозможување телекомуникациско поврзување на интернет и на други компјутеризирани комуникации, податоци и безжична мрежа; обезбедување мултикориснички пристап на безжична комуникациска мрежа; обезбедување факс услуги; обезбедување услуги на складирање на електронски податоци за трети лица; телекомуникациски услуги, особено, обезбедување мрежен премин за поврзување независни телекомуникациски и компјутерски мрежи заради поделба на интернет сообраќајот; услуги на говорна пошта; телекомуникациски услуги, особено, обезбедување бесплатни услуги и услуги на насочување на повиците; услуги на центрите за пораки во вид на телефонски говорни пораки; услуги на видео и аудио конференции и конференции на телефонски податоци; безжични телекомуникациски услуги, имено, безжичен пренос на звук и податоци; телекомуникациски услуги, имено обезбедување глас по пат на интернет протокол; обезбедување мрежен пристап со цел на размена на интернет сообраќајот помегу преносници на интернет сообраќајот; услуги на електронски пораки

кл. **41** услуги на забава што имаат карактеристики на програма во живо, комедии, мјузикли и драмски програми; прикажување програма во живо, комедии, мјузикли и драмски програми; документарни програми, спортски настани и анимирани телевизиски серии; театарски и кино изведби, анимирани и во живо; дистрибуција на програма во живо, комедии, мјузикли и драмски програми, документарни програми, спортски настани и анимирани филмови за прикажување во кина; пружање информации за забави по пат на глобална компјутерска мрежа; електронски услуги на игри по пат на глобална компјутерска мрежа; електронски публикации (не можат да се даунлодираат); пружање on-line публикации; издавање елекгронски книги и часописи on-line; пружање публикации со глобална компјутерска мрежа или интернет што можат да се пребаруваат; публикации и дистрибуција на печатени медиуми и снимки; услуги на аудио и визуелни забави и едукации; услуги на презентации на претстави во живо; продукција на забави во живо

кл. **42** услуги на хостирање на web страници, услуги на дизајнирање на web страни, работа на електронски информациски мрежи; консалтинг услуги и услуги на дизајн во областа на информативни технологии, компјутерско програмирање, телекомуникација, комуникациски мрежи, компјутеризирани комуникации, услуги на менаџмент на центри на податоци и глобални комуникациски мрежи; обезбедување услуги на центри на податоци; хостирање (хостинг), складирање и одржување на web сајтови, web центри, електронска пошта, елекгронски групи, лист сервери како и на дигитална содржина и податоци на трети лица; услуги на провајдери на апликативни услуги (АСП), имено, хостирање компјутерски софтверски апликации за трети лица; услуги на автентификација во областа на телекомуникација и мрежа; дизајн во областа на компјутеризирани комуникации и мрежи наподатоци; обезбедување на информации во областа на мрежни услуги на компјутеризирани комуникации и услуги на центри на податоци.

(111) **16339** (151) 08/07/2009

(210) ТМ 2008/1546 (220) 14/10/2008

(181) 14/10/2018

(450) 31/08/2009

(732) **ВИП ОПЕРАТОР дооел Скопје ул.Димитрие Чуповски 2, 1000 Скопје, МК**

(740) БЕРИН Д.О.О. СКОПЈЕ ул."Јани Лукровски" 5/1/32, 1000, Скопје

(540)

Vip Smart 1500

(551) индивидуална

(510, 511)

кл. **35** дејности (помош во водењето на дејностите), демонстрација на производи, информации за дејноста, информатички картотеки (водење на информатичките картотеки), изложби (организирање изложби) во комерцијални или рекламни цели, изнајмување рекламен простор, изнајмување уреднички апарати, изнајнување рекламен материјал, изработка на такси, изводи од сметка (изработка на изводи од сметка), јавно мислење (испитување на јавното мислење), објавување рекламни текстови, огласување /рекламирање/, организирање дејности (советување за организирање на дејностите), плакатирање /огласување/, преписи на соопштенија, промоција /продажба за трето лице/, пропагандни дејности, проучување на пазарот /маркетинг/, проверка на сметки, рекламирање по пат на радио, рекламирање по пат на телевизија, рекламни огласи (ширење на рекламни огласи), статистичко информирање, телефонско одговарање (служби за телефонско одговарање/за отсутни претплатници/, ширење рекламен материјал /трактати, проспекти, печатени примероци/

кл. **38** услуги на телекомуникација и информативна технологија, имено, пренос на глас, податоци, слика, аудио, видео и информации по пат на телефон, телевизија и глобална комуникациска мрежа; услуги на лична комуникација; услуги на пејџери; лизинг телекомуникациски опреми, напојувања и системи; услуги на електронска пошта; услуги на телевизиски пренос; обезбедување вести и информации по пат на телефон, телевизија и глобална комуникациска мрежа; обезбедување информацми од именик по пат на телефон, телевизија и глобална комуникациска мрежа; обезбедување мултикориснички интерактивен пристап на глобална комуникациска мрежа; пренос и емитирање на сите видови аудио и видео програми по пат на телефон, телевизија и глобална комуникациска мрежа, главни (стожерни) интернет услуги, имено, брза линија или сериски врски кои стваараат главен премин во рамките на мрежата; видео и аудио телеконференции по пат на интернет, услуги на асинхронен трансфер мод (АТМ), услуги на дигитални мрежи на интегрирани услуги (ИСДН), интернет протокол (ИП) на комуникациски услуги, услуги на виртуелна приватна мрежа (ВПН) и услуги на приватна линија; обезбедување услуги на телекомуникациски мрежни премини и услуги на поврзување со протокол на пренос на рамка заради пренос на податоци; услуги на пренос на пакет од електронски податоци; услуги на комутација на гласот, податоци, видео и мултимедиа; овозможување телекомуникациско поврзување на интернет и на други компјутеризирани комуникации, податоци и безжична мрежа; обезбедување мултикориснички пристап на безжична комуникациска мрежа; обезбедување факс услуги; обезбедување услуги на складирање на електронски податоци за трети лица; телекомуникациски услуги, особено, обезбедување мрежен премин за поврзување независни телекомуникациски и компјутерски мрежи заради поделба на интернет сообраќајот; услуги на говорна пошта; телекомуникациски услуги, особено, обезбедување бесплатни услуги и услуги на насочување на повиците; услуги на центрите за пораки во вид на телефонски говорни пораки; услуги на видео и аудио конференции и конференции на телефонски податоци; безжични телекомуникациски услуги, имено, безжичен пренос на звук и податоци; телекомуникациски услуги, имено обезбедување глас по пат на интернет протокол; обезбедување мрежен пристап со цел на размена на интернет сообраќајот помегу преносници на интернет сообраќајот; услуги на електронски пораки

кл. **41** услуги на забава што имаат карактеристики на програма во живо, комедии, мјузикли и драмски програми; прикажување програма во живо, комедии, мјузикли и драмски програми; документарни програми, спортски настани и анимирани телевизиски серии; театарски и кино изведби, анимирани и во живо; дистрибуција на програма во живо, комедии, мјузикли и драмски програми, документарни програми, спортски настани и анимирани филмови за прикажување во кина; пружање информации за забави по пат

на глобална компјутерска мрежа; електронски услуги на игри по пат на глобална компјутерска мрежа; електронски публикации (не можат да се даунлодираат); пружање on-line публикации; издавање елекгронски книги и часописи on-line; пружање публикации со глобална компјутерска мрежа или интернет што можат да се пребаруваат; публикации и дистрибуција на печатени медиуми и снимки; услуги на аудио и визуелни забави и едукации; услуги на презентации на претстави во живо; продукција на забави во живо

кл. **42** услуги на хостирање на web страници, услуги на дизајнирање на web страни, работа на електронски информациски мрежи; консалтинг услуги и услуги на дизајн во областа на информативни технологии, компјутерско програмирање, телекомуникација, комуникациски мрежи, компјутеризирани комуникации, услуги на менаџмент на центри на податоци и глобални комуникациски мрежи; обезбедување услуги на центри на податоци; хостирање (хостинг), складирање и одржување на web сајтови, web центри, електронска пошта, елекгронски групи, лист сервери како и на дигитална содржина и податоци на трети лица; услуги на провајдери на апликативни услуги (АСП), имено, хостирање компјутерски софтверски апликации за трети лица; услуги на автентификација во областа на телекомуникација и мрежа; дизајн во областа на компјутеризирани комуникации и мрежи наподатоци; обезбедување на информации во областа на мрежни услуги на компјутеризирани комуникации и услуги на центри на податоци.

(111) **16325** (151) 09/07/2009
(210) ТМ 2008/1547 (220) 15/10/2008
(181) 15/10/2018
(450) 31/08/2009

(732) **Друштво за угостителство и услуги ДЦ САПОРТ ДОО Скопје ул. Вељко Влаховиќ бр. 22а, влез 1, канцеларија 5 Скопје, МК**

(540)

(591) сина и жолта
(551) индивидуална
(510, 511)

кл. **41** забава, спортски и културни активности

(111) **16338** (151) 08/07/2009
(210) ТМ 2008/1551 (220) 15/10/2008
(181) 15/10/2018
(450) 31/08/2009

(732) **БИОТЕК ДОО Скопјеул. Загребска 28в, МК**

(540)

(591) црна, црвена, бела и сива
(551) индивидуална
(510, 511)

кл. **5** фармацевтски и ветеринарни препарати; санитарни препарати за медицински цели; диететски супстанции што се користат во медицината, храна за бебиња, фластери, материјали за завои, материјали за пломбирање на заби и забарски смоли, средства за дезинфекција, препарати за уништување на штетници, фунгмциди, хербициди

кл. **10** медицински, хируршки, забарски и ветеринарни апарати и инструменти, вештачки екстремитети, очи и заби, ортопедски производи, хируршки материјали за шиење

кл. **35** услуги при продажба на големо и мало со фармацевтски и аетеринарни препарати; санитарни препарати за медицински цели; диететски супстанции што се користат во медицината, храна за бебиња, фластери, материјали за завои, материјали за пломбирање на заби и забарски смоли, средства за дезинфекција, првпарати за уништување на шгетници, фунгициди, хербициди медицински, хируршки, забарски и ветеринарни апарати и инструменти, вештачки ексгремитети, очи и заби, ортопедски производи, хируршки материјали за шиење

(111) **16296** (151) 09/07/2009
(210) ТМ 2008/1553 (220) 15/10/200
(181) 15/10/2018
(450) 31/08/2009

(732) **HEMOFARM A.D. farmaceutsko-hemijska industrija Vrsac Beogradski put bb, 2630 Vrsac, RS**

(740) ЖИВКО МИЈАТОВИЌ АНД ПАРТНЕРС ДООЕЛ СКОПЈЕ Ул. Даме Груев бр. 3/2-11 1000 Скопје

(540)

ALTRAVESA

(551) индивидуална

(510, 511)

кл. **5** фармацевтски и ветеринарски препарати, санитарни препарати за медицински цели,диететски супстанции што се користат во медицината, храна за бебиња, фластери, материјали за завои, материјали за пломбирање заби и забарски смоли, средства за дезинфекција, препарати за уништување штетници, фунгициди, хербициди

(111) **16326** (151) 09/07/2009
(210) ТМ 2008/1588 (220) 21/10/2008
(181) 21/10/2018
(450) 31/08/2009

(732) **Boxfresh International Limited 8 Manchester Square, London W1U 3PH, UK**

(740) ЖИВКО МИЈАТОВИЌ АНД ПАРТНЕРС ДООЕЛ СКОПЈЕ Ул. Даме Груев бр. 3/2-11 1000 Скопје

(540)

Boxfresh

(551) индивидуална

(510, 511)

кл. **18** кожа и имитација од кожа и производи од тие материјали кои не се вклучени во други класи; животински кожи, крзна; торби, рачни торби, торбички, руксаци, торби за ученици, протфолија, аташеи; паричници, актовки, ковчези, куфери, патни торби; ранци, вреќасти торби, спортски торби; носачи за облека; држачи и футроли за документи; држачи и футроли за кредитни картички; футроли за клучеви; паричници за ситни пари; држачи за пасоши; вреќички за прибор за пишување; омоти за дневници; патни организатори; привезоци за клучеви; чадори, чадори за сонце и стапови за одење; стапови за седење; камшици, седларски и ременарски прризводи

кл. **25** облека, обувки, покривала за глава

(111) **16294** (151) 09/07/2009
(210) ТМ 2008/1601 (220) 22/10/2008
(181) 22/10/2018
(450) 31/08/2009

(732) **Винарска Визба „Имако Вино" Дооел ул.„Ген. Михајло Апостолски" бр.34/5, 2000 Штип, МК**

(740) БЕРИН Д.О.О. СКОПЈЕ ул."Јани Лукровски" 5/1/32, 1000, Скопје

(540)

IMAKO

(551) индивидуална

(510, 511)

кл. **33** алкохолни пијалоци, вино

кл. **35** огласување; водење на работење; управување со работи; канцелариски работи; увоз-извоз

кл. **39** транспортни услуги; пакување и складирање стока

(111) **16345** (151) 08/07/2009
(210) ТМ 2008/1617 (220) 24/10/2008
(181) 24/10/2018
(450) 31/08/2009

(732) **Tetra Laval Holding & Finance S.A. Avenue General - Guisan 70, CH-1009 Pully, CH**

(740) СД ПЕТОШЕВИЌ ДОО ДРУШТВО ЗА ОСТВАРУВАЊЕ И ЗАШТИТА НА ИНТЕЛЕКТУАЛНА СОПСТВЕНОСТ СКОПЈЕ п.факс:301, ул.29 Ноември 17-2/3М, 1000 Скопје, 1000 Скопје

(540)

TETRA TOP

(551) индивидуална

(510, 511)

кл. **7** машини, вклучително и машини за полнење и пакување, машини за пакување машини за завиткување, машини за истиснување, машини за обемно полнење, машини за затворање на шишиња со капачиња и тапи, машини за калапирање со дување машини за оформување со дување, машини за калапирање со вбризгување, машини за калапирање со издолжување при дување, машини за калапирање со истиснување при дување, машини за печатење, машини за пакување со вакуум, машини за формирање на картон машини за етикетирање, машини за правење сирење, машини за пакување на сирењето, машини за мелење, машини за одделување на сир и суротка, машини за мешање, машини за сечење сирење, машини за мешање и осцилирање, машини за пресување на сирењето, машини за завиткување сирење; формирачи коцки сирење; калапи за сирење (делови од машини); опрема за преработка на млеко и млечни производи (машини); машини за запечатување; подвижни ленти; хомогенизатори (машини); центрифуги (машини); сепаратори; пумпи и клапи за употреба во прехранбената индустрија и индустријата за преработка на млеко и млечни производи; калапи (делови од машина); стапчести вбризгувачи и полначи (делови од машина); опрема за преработка на прехранбени производи; опрема за екстракција на сокови од овошје и зеленчук; опрема за концентрирање на течни прехранбени производи; производи за мешање на течни прехрамбени производи; опрема за асептично складирање на течни прехранбени производи; опрема за рекомбинирање или реконструкција на течни прехранбени производи опрема за обновување на аромата на течни прехранбени производи;

апарати (машини) за циркулирање на вода и детергенти за чистење на машини; машински алатки- поедини делови и монтажни делови за сите гореспоменати производи

кл. **16** хартија, картон, и производи направени од овој материјал, што не се вклучени во други класи; кутии за пакување и материјал за пакување направен од хартија или направен од хартија обложена со пластичен материјал; торби, ташни и хартија за пакување и складирање на прехрамбени производи и течни или полутечни производи; канчиња за сладолед; корнети; пластични материјали за пакување, (што не се вклучени во другите класи) пластични ленти; пастични ленти за пакување; печатени материјали; книгоподвезнички материјали; неподвижен материјал; упатства и материјал за подучување (освен апарати)

кл. **20** производи (што не се вклучени во другите класи) од дрво, плута, трска, прачка прачки за плетење, рог, коска, слонова коска, китова коска, школка, ќилибар, седеф, морска пена и замени за сите овие материјали или од пластика; капачиња и затворачи за шишиња сламки за пиење; палети за транспорт (нематални); пластични канчиња

кл. **29** месо, риба, живина и дивеч; екстракти од месо; замрзнати, конзервирани сушени и зготвени овошја и зеленчук; желеа, џемови, компоти; јајца, млеко и млечни производи; масла и масти за јадење

кл. **30** кафе, чај, какао, шеќер, ориз, тапиока, нишесте, вештачко кафе; брашно и препарати направени од житарици, леб, тестенини и слатки, сладолед; пијалоци со кафе чај, какао и чоколадо како основа; леден чај; мед, меласа, квасец, пециво; сол сенф, оцет сосови (мирудии); мирудии; мраз

кл. **32** пива; минерални и газирани води и други безалкохолни пијалоци, овошни пијалоци и овошни сокови; сирупи и други препарати за правење пијалоци

(111) **16340** (151) 08/07/2009
(210) ТМ 2008/1619 (220) 24/10/2008
(181) 24/10/2018
(450) 31/08/2009

(732) **НОВОМЕТАЛ ДОО Скопје бул.Јане Сандански бр.79А-2/13, 1000 Скопје, МК**

(540)

НОВОМЕТАЛ

(551) индивидуална

(510, 511)

кл. **6** обични метали и нивните легури; метални градежни материјали, метални преносни конструкции, метални материјали за железнички шини, жици и кабли од обичен метал кои не се електрични, браварски производи, мали метални производи, метални цевки, каси, производи од метал, кои не се опфатени со другите класи, руди

кл. **37** градежни кострукции; поправки; инсталациски услуги

кл. **40** обработка на материјали

(111) **16337** (151) 08/07/2009
(210) ТМ 2008/1620 (220) 24/10/2008
(181) 24/10/2018
(450) 31/08/2009

(732) **НОВОМЕТАЛ ДОО Скопје бул.Јане Сандански бр.79А-2/13, 1000 Скопје, МК**

(540)

(551) индивидуална

(510, 511)

кл. **6** обични метали и нивните легури; метални градежни материјали, метални преносни конструкции, метални материјали за железнички шини, жици и кабли од обичен метал кои не се електрични, браварски производи, мали метални производи, метални цевки, каси, производи од метал, кои не се опфатени со другите класи, руди

кл. **37** градежни кострукции; поправки; инсталациски услуги

кл. **40** обработка на материјали

(111) **16342** (151) 08/07/2009
(210) ТМ 2008/1621 (220) 27/10/2008
(181) 27/10/2018
(450) 31/08/2009

(732) **Deutsche Telekom AG, Friedrich-Ebert-Allee 140, 53113 Bonn, DE**

(740) ЖИВКО МИЈАТОВИЌ АНД ПАРТНЕРС ДООЕЛ СКОПЈЕ Ул. Даме Груев бр. 3/2-11 1000 Скопје

(540)

СПОДЕЛИ ДОЖИВУВАЊЕ

(551) индивидуална

(510, 511)

кл. **9** научни, наутички, геодетски, фотографски, кинематографски и оптички апарати и инструменти како и апарати и инструменти за вагање, мерење, сигнализација, контрола (инспекција), за помош (спасување) и за обука; апарати и инструмети за управување, преспојуванве, трансформирање, акумулирање, регулирање или контролирање електрична струја; апарати за снимање, пренос, обработка и репродукција на звук, слика или податоци; магнетски носачи на податоци, автомати и механизми за автоматски уреди кои се покренуваат со претходно уфрлување парички; уреди за сметање, опрема и компјутери за обработка на податоци; снимени и неснимени носачи на податоци (вклучени во класата 9); компјутерски програми (сочувани); електронски

снимени податоци (кои можат да бидат преземени, даунлодирани); електронски публикации (кои можат да се преземат, даунлодираат)

кл. **16** печатарски производи; фотографии; канцелариски прибор (освен мебелот); материјали за учење и инструкции (освен апарати)

кл. **35** огласување; деловно управување: водење комерцијални работи; собирање, систематизација, компилација и економска анализа податоци и информации во компјутерски бази на податоци; услуги на продажба на мало (воедно по пат на интернет и останати комуникациски мрежи), врзано за стоки од класите 9 и 16

кл. **36** осигурување; финанскиски работи; парични работи; услуги на управување со недвижности

кл. 37 изградба; услуги на поставување; поправка и одржување компјутери и телекомуникациска опрема

кл. **38** телекомуникации; новински агенции; изнајмување опрема за телекомуникации; информации за телекомуникации

кл. **41** обука, стручно оспособување; забава; организација на спортски и културни настани; публикација на книги, часописи и останати печатарски производи, публикација на печатарски производи во форма на електронски носачи податоци, особено ЦД-РОМ-ови, ЦД-и, УСБ стикови, дискети, хард дискови и ленти

кл. **42** научни и технолошки услуги и истражување и дизајнирање врзано за исто; индустриска анализа и услуги на истражување; дизајн и развој на компјутерски хардвер, софтвер и база на податоци; одржување софтвер; технички консултации ; услуги на похранување електронски податоци; изнајмување опрема за обработка на податоци; дизајнирање веб страници за други

кл. **45** лиценцирање право од индустриска сопственост

---

(111) **16336** (151) 08/07/2009

(210) ТМ 2008/1622 (220) 27/10/2008

(181) 27/10/2018

(450) 31/08/2009

(732) **Deutsche Telekom AG, Friedrich-Ebert-Allee 140, 53113 Bonn, DE**

(740) ЖИВКО МИЈАТОВИЌ АНД ПАРТНЕРС ДООЕЛ СКОПЈЕ Ул. Даме Груев бр. 3/2-11 1000 Скопје

(540)

SHARE THE EXPERIENCES

(551) индивидуална

(510, 511)

кл. **9** научни, наутички, геодетски, фотографски, кинематографски и оптички апарати и инструменти како и апарати и инструменти за вагање, мерење, сигнализација, контрола (инспекција), за помош (спасување) и за обука; апарати и инструмети за управување, преспојуванве, трансформирање, акумулирање, регулирање или контролирање електрична струја; апарати за снимање, пренос, обработка и репродукција на звук, слика или податоци; магнетски носачи на податоци, автомати и механизми за автоматски уреди кои се покренуваат со претходно уфрлување парички; уреди за сметање, опрема и компјутери за обработка на податоци; снимени и неснимени носачи на податоци (вклучени во класата 9); компјутерски програми (сочувани); електронски снимени податоци (кои можат да бидат преземени, даунлодирани); електронски публикации (кои можат да се преземат, даунлодираат)

кл. **16** печатарски производи; фотографии; канцелариски прибор (освен мебелот); материјали за учење и инструкции (освен апарати)

кл. **35** огласување; деловно управување: водење комерцијални работи; собирање, систематизација, компилација и економска анализа податоци и информации во компјутерски бази на податоци; услуги на продажба на мало (воедно по пат на интернет и останати комуникациски мрежи), врзано за стоки од класите 9 и 16

кл. **36** осигурување; финанскиски работи; парични работи; услуги на управување со недвижности

кл. **37** изградба; услуги на поставување; поправка и одржување компјутери и телекомуникациска опрема

кл. **38** телекомуникации; новински агенции; изнајмување опрема за телекомуникации; информации за телекомуникации

кл. **41** обука, стручно оспособување; забава; организација на спортски и културни настани; публикација на книги, часописи и останати печатарски производи, публикација на печатарски производи во форма на електронски носачи податоци, особено ЦД-РОМ-ови , ЦД-и , УСБ стикови, дискети, хард дискови и ленти

кл. **42** научни и технолошки услуги и истражување и дизајнирање врзано за исто; индустриска анализа и услуги на истражување; дизајн и развој на компјутерски хардвер , софтвер и база на податоци; одржување софтвер; технички консултации ; услуги на похранување електронски податоци; изнајмување опрема за обработка на податоци; дизајнирање веб страници за други

кл. **45** лиценцирање право од индустриска сопственост

(111) **16297**

(210) ТМ 2008/1631

(151) 09/07/2009

(220) 28/10/2008

(181) 28/10/2018

(450) 31/08/2009

(732) **British American Tobacco (Germany) GmbH Alsterufer 4 , Hamburg , 20354, DE**

(740) ЖИВКО МИЈАТОВИЌ АНД ПАРТНЕРС ДООЕЛ СКОПЈЕ у л. Даме Груев бр. 3/2-11 1000 Скопје

(540)

(551) индивидуална

(510, 511)

кл. 34 цигари; тутун; тутунски производи; запалки; кибрит; артикли за пушачи

ПРЕГЛЕДИ

ПРЕГЛЕД НА ТРГОВСКИ МАРКИ СПОРЕД МЕЃУНАРОДНАТА КЛАСИФИКАЦИЈА НА ТРГОВСКИТЕ МАРКИ

(510) код по Меѓународната класификација на трговски марки (Ниченска)
(111) регистарски број на документот

(510)	(111)	(510)	(111)	(510)	(111)
кл. 1	16262		16286		16338
	16263		16345		16350
	16290	**кл.** 8	16167		16371
			16372		
кл. 2	16290			**кл.** 11	16152
	16372	**кл.** 9	16144		16167
			16155		16168
кл. 3	16158		16156		16204
	16159		16157		16227
	16179		16162		16327
	16288		16163		
	16290		16167	**кл.** 12	16149
	16327		16204		16177
			16226		16180
кл. 5	16158		16227		16181
	16159		16242		16193
	16160		16246		16194
	16175		16249		16204
	16238		16250		16206
	16239		16251		16227
	16243		16264		16265
	16244		16336		16267
	16253		16342		16268
	16278		16353		16269
	16288		16354		16270
	16296		16355		16271
	16300		16356		16272
	16305		16357		16273
	16306		16358		16274
	16313		16359		16275
	16327		16360		16277
	16338		16361		16286
	16341		16362	**кл.** 14	16187
	16346		16363		16203
	16350		16364		
	16351		16365	**кл.** 16	16158
	16373		16366		16159
			16367		16161
кл. 6	16167		16368		16163
	16286		16369		16166
	16304		16370		16167
	16337		16377		16189
	16340		16378		16190
	16372		16379		16191
					16203
кл. 7	16227	**кл.** 10	16305		16226

(510)	(111)
	16247
	16264
	16293
	16336
	16342
	16345
	16376
кл.17	16262
	16263
	16372
кл. 18	16167
	16211
	16261
	16264
	16326
	16344
кл. 19	16262
	16263
	16289
	16299
	16304
	16349
	16372
кл. 20	16248
	16304
	16345
кл. 21	16148
кл. 22	16311
кл. 24	16169
	16311
кл. 25	16145
	16146
	16147
	16169
	16211
	16261
	16264
	16276
	16326
кл. 26	16203
кл. 27	16248
кл. 28	16163
кл. 29	16174
	16202
	16224

(510)	(111)
	16228
	16282
	16285
	16298
	16314
	16345
	16380
кл. 30	16153
	16154
	16164
	16167
	16182
	16183
	16197
	16199
	16202
	16224
	16228
	16279
	16282
	16298
	16345
	16348
	16374
	16380
кл. 31	16174
	16224
	16230
	16231
	16232
	16233
	16234
	16235
	16236
	16237
	16282
	16380
кл. 32	16167
	16178
	16195
	16196
	16197
	16198
	16199
	16208
	16209
	16210
	16225
	16230
	16231
	16232
	16233
	16234
	16235

(510)	(111)
	16236
	16237
	16315
	16316
	16317
	16318
	16319
	16320
	16321
	16322
	16323
	16324
	16345
	16380
кл. 33	16165
	16201
	16212
	16213
	16214
	16215
	16216
	16217
	16218
	16219
	16220
	16221
	16222
	16223
	16294
кл. 34	16240
	16255
	16256
	16257
	16258
	16259
	16260
	16297
	16375
кл. 35	16145
	16146
	16147
	16164
	16167
	16170
	16176
	16184
	16185
	16202
	16205
	16207
	16211
	16227
	16247
	16264

(510)	(111)
	16266
	16276
	16281
	16282
	16284
	16286
	16287
	16288
	16293
	16294
	16298
	16303
	16304
	16307
	16311
	16313
	16328
	16330
	16331
	16332
	16333
	16334
	16335
	16336
	16338
	16339
	16342
	16346
	16347
	16353
	16354
	16355
	16356
	16357
	16358
	16359
	16360
	16361
	16362
	16363
	16364
	16365
	16366
	16367
	16368
	16369
	16370
	16377
	16378
	16380
	16382
	16383
кл. 36	16150
	16151
	16170
	16176
	16184

(510)	(111)
	16185
	16207
	16227
	16229
	16264
	16328
	16336
	16342
	16347
	16353
	16354
	16355
	16356
	16357
	16358
	16359
	16360
	16361
	16362
	16363
	16364
	16365
	16366
	16367
	16368
	16369
	16370
	16377
	16378
	16384
кл. 37	16176
	16184
	16185
	16204
	16206
	16227
	16252
	16277
	16336
	16337
	16340
	16342
кл. 38	16204
	16330
	16331
	16332
	16333
	16334
	16335
	16336
	16339
	16342
	16347
	16352
	16353
	16354

(510)	(111)
	16355
	16356
	16357
	16358
	16359
	16360
	16361
	16362
	16363
	16364
	16365
	16366
	16367
	16368
	16369
	16370
	16377
	16378
	16173
	16186
	16229
	16247
	16254
	16284
	16292
	16294
	16376
	16381
	16383
кл. 40	16227
	16247
	16248
	16261
	16337
	16340
кл. 41	16144
	16163
	16186
	16227
	16241
	16245
	16246
	16249
	16250
	16251
	16264
	16266
	16276
	16280
	16287
	16293
	16295
	16301
	16302
	16303
	16307

(510)	(111)
	16325
	16328
	16330
	16331
	16332
	16333
	16334
	16335
	16336
	16339
	16342
	16343
	16352
	16376
	16382
кл.42	16166
	16170
	16184
	16185
	16204
	16227
	16242
	16254
	16304
	16308
	16309
	16330
	16331
	16332
	16333
	16334
	16335
	16336
	16339
	16342
	16343
	16353
	16354
	16355
	16356
	16357
	16358
	16359
	16360
	16361
	16362
	16363
	16364
	16365
	16366
	16367
	16368
	16369
	16370
	16376
	16377
	16378

(510)	(111)
кл.43	16173
	16174
	16186
	16188
	16192
	16195
	16196
	16197
	16198
	16199
	16200
	16209
	16210
	16228
	16264
	16283
	16291
	16292
	16301
	16302
	16303
	16307
	16312
	16329
	16381
кл.44	16155
	16156
	16157
	16172
	16174
	16192
	16245
	16254
	16313
	16371
кл. 45	16144
	16171
	16173
	16192
	16229
	16245
	16246
	16249
	16250
	16251
	16287
	16310
	16336
	16342
	16376
	16384

(510)	(111)

ПРЕГЛЕД ПО НОСИТЕЛИ НА ТРГОВСКИ МАРКИ

(732) носител на правото на трговска марка
(111) регистарски број на документот
(210) број на пријавата

(732) **Бањански Сашо**
(111) 16240 (210) MK/T/ 2001/1142

DRAGON PHARMACEUTICALS, Inc
16305 MK/T/ 2002/714

AL-MAK FLOWER Inc.
16306 MK/T/ 2003/200

Бањански Димитар
16255 MK/T/ 2005/13
16256 MK/T/ 2005/14

Бањански Сашо
16257 MK/T/ 2005/17
16258 MK/T/ 2005/18
16259 MK/T/ 2005/20
16260 MK/T/ 2005/21

ФЕИМ ТАХИРИ
16288 MK/T/ 2005/297

ЧАКМАКОВА БИЛЈАНА, АДВОКАТ
16308 MK/T/ 2005/833

Никола Димушевски
16264 MK/T/ 2006/236

DayMen Photo Marketing LP, an Ontario, Canada Limited Partnership
16379 MK/T/ 2006/827

Адвокатско друштво МЕНС ЛЕГИС ЧАКМАКОВА
16309 MK/T/ 2006/858

Johnson Controls Technology Company
16227 MK/T/ 2007/1062

2Waytraffic UK Rights Limited
16163 MK/T/ 2007/1136

PALASTI JOSEF
16279 MK/T/ 2007/1162

Т.Д. "РИМЕКО" доо
16281 MK/T/ 2007/1163

Заштитно друштво за производство, трговија и услуги Александар Поповски АЛПОЈО ДООЕЛ Охрид
16282 MK/T/ 2007/1164

EZILI INVESTISSEMENTS Inc.
16152 MK/T/ 2007/1191

Снежана Лупевска
16352 MK/T/ 2007/1260

ACE Limited
16151 MK/T/ 2007/234

Трговец поединец за угостителство Пендовски Јован Димитри Охрид Т.П
16312 MK/T/ 2007/246

CRYO - SAVE BALKANICA Ltd., Chalandris Attikis, Greece
16254 MK/T/ 2007/429

Друштво за производство, трговија и услуги ЕУРО ХОРМОНЕС ВАЛАНДОВО ЕХВ ДОО Валандово
16313 MK/T/ 2007/534

Pharmachemie BV
16300 MK/T/ 2007/591

Приватна здравствена установа - дијагностичка лабораторија со биохемиска и микробиолошка лабораторија АДРИАЛАБ - Скопје
16155 MK/T/ 2007/598
16156 MK/T/ 2007/599
16157 MK/T/ 2007/600

Companhia de Bebidas das Americas - AMBEV
16178 MK/T/ 2007/684

Г.Е.КОМПАНИ ДОО КАВАДАРЦИ
16164 MK/T/ 2007/707

ACE Limited
16150 MK/T/ 2007/773

PODRAVKA prehrambena industrija d.d.
16285 MK/T/ 2007/826

АТАНАСОВ Миле
16298 MK/T/ 2007/908

"GR. SARANTIS S.A. Industrial and Commercial Company of Cosmetics, Garments, House and Pharmaceutical Articles" Maroussi Attikis, Athens
16191 MK/T/ 2007/980

16190 MK/T/ 2007/982
16189 MK/T/ 2007/983

Banana Republic (ITM) Inc
16344 MK/T/ 2008/100

Мирјана Стеннес
16228 MK/T/ 2008/1011

Друштво за производство, услуги и трговија ФОРМА КИДС ДОО Скопје
16248 MK/T/ 2008/1013

Друштво за градежништво, трговија на големо и мало ЛЕСНИНА ИНЖЕНЕРИНГ увоз-извоз ДООЕЛ Скопје
16304 MK/T/ 2008/1015

Кафе бар СТАГЕ Кафе ТП Адријан Стефановиќ - Скопје
16291 MK/T/ 2008/1034

"Тим'с" доо Скопје
16188 MK/T/ 2008/1085

Тим-инженеринг дооел Скопје
16176 MK/T/ 2008/1086

ЗДРУЖЕНИЕ НА ГРАЃАНИ РАДИО ТАКСИ "ПЛАВА ЛАГУНА"
16171 MK/T/ 2008/1087

Друштво за производство, промет и услуги Богоја Блажески ЕУРОТЕХНИКА ДООЕЛ Охрид
16286 MK/T/ 2008/1095

ПУТНИК - КМГ ДОО
16186 MK/T/ 2008/1096

Друштво за производство промет и услуги "Интеркопи" ДООЕЛ увоз-извоз Скопје
16329 MK/T/ 2008/1110

МОДУЛПЛАСТ ДОО
16299 MK/T/ 2008/1112

ДРУШТВО ЗА ПРОИЗВОДСТВО, ТРГОВИЈА И УСЛУГИ МБ БЕЛАРТ ДООЕЛ увоз-извоз Скопје
16203 MK/T/ 2008/1126

Park Global Holdings, Inc.
16283 MK/T/ 2008/1127

АЛМА-М ДОО експор-импорт Скопје
16205 MK/T/ 2008/1136

Рудпроинг-Мустакас
16289 MK/T/ 2008/1138

СЕРВИС ТЕРМО КИНГ
16168 MK/T/ 2008/1143

Т.Д. ГИЗА КО. ЕЛЕКТРОНИКА
16204 MK/T/ 2008/1145

Брокерска куќа ИНОВО БРОКЕР АД СКОПЈЕ
16207 MK/T/ 2008/1148

КИВИ ДОО Скопје
16382 MK/T/ 2008/1151

Друштво за производство, промет и услуги МАКИНВЕСТ експорт-импорт ДОО Скопје
16380 MK/T/ 2008/1156
16383 MK/T/ 2008/1157
16284 MK/T/ 2008/1158

БИЖУ БИЖУ доо увоз-извоз Скопје
16187 MK/T/ 2008/1160

ДГ КУБУС ДОО Скопје
16185 MK/T/ 2008/1162

ДГ КУБУС ИНЖЕНЕРИНГ ДООЕЛ Скопје
16184 MK/T/ 2008/1163

Друштво за производство, трговија и услуги АРКУС ДИЗАЈН ДОО Скопје
16166 MK/T/ 2008/1179

Друштво за угостителство, трговија и услуги ФМ ГРОУП ДОО Скопје
16200 MK/T/ 2008/1180

Трговско друштво за трговија, угостителство, спортски активности и услуги КОЧ СПОРТ експорт-импорт Скопје
16301 MK/T/ 2008/1185
16303 MK/T/ 2008/1186
16302 MK/T/ 2008/1187

United States Gypsum Company (a Delaware corporation)
16372 MK/T/ 2008/1194

Друштво за услуги и трговија ПАНАШ ДООЕЛ Скопје
16245 MK/T/ 2008/1197

Klik Mee doo
16347 MK/T/ 2008/1211

Sun Microsystems, Inc. (corporation of the state of Delaware)

16226 MK/T/ 2008/1219

Друштво за туристичко посредување, превоз, изнајмување на автомобили и услуги ИН ТРАВЕЛ ДООЕЛ Скопје
16229 MK/T/ 2008/1221

NBA Properties, Inc.
16241 MK/T/ 2008/1223

ХЕЛТХ.МЕД ДОО Скопје
16371 MK/T/ 2008/1225

АСТЕР ФЕСТ
16280 MK/T/ 2008/1234

ИН-БРОКЕР А.Д. Скопје
16384 MK/T/ 2008/1306

Исовски Ратко
16374 MK/T/ 2008/1326

Друштво за трговија, туризам и угостителство АРБОТРАВЕЛ Донче ДООЕЛ увоз-извоз
16292 MK/T/ 2008/1329

Privredno drustvo za proizvodnju i prodaju deterdzenata "BEOHEMIJA-INHEM" DOO
16290 MK/T/ 2008/1331

Македонска Авторска Агенција ДОО
16310 MK/T/ 2008/1336

Друштво за производство и промет со текстилни производи ПАЛТЕКС а.д.
16169 MK/T/ 2008/1338

КАПИТАЛ МЕДИА ГРОУП ДОО увоз-извоз
16293 MK/T/ 2008/1341

КАПИТАЛ МЕДИА ГРОУП ДОО увоз-извоз
16295 MK/T/ 2008/1342

Друштво за организирање на туристички патувања и продажба на билети АО ГЕНЕРАЛТУРИСТ ДОО Скопје
16173 MK/T/ 2008/1352

Трговско друштво за производство, промет и услуги, КОСМО Антиќ Емилија, увоз-извоз, ДООЕЛ
16349 MK/T/ 2008/1358

Трговско друштво за пиво, слад, оцет, алкохолни и безалкохолни пијалаци ПИВАРА СКОПЈЕ А.Д.
16237 MK/T/ 2008/1431
16236 MK/T/ 2008/1432
16235 MK/T/ 2008/1433
16234 MK/T/ 2008/1434
16233 MK/T/ 2008/1435
16232 MK/T/ 2008/1436
16231 MK/T/ 2008/1437
16230 MK/T/ 2008/1438

Aventis Pharma S.A.
16253 MK/T/ 2008/1446

HOECHST GmbH
16350 MK/T/ 2008/1448

Aventis Pharma Deutschland GmbH
16351 MK/T/ 2008/1450

Aktsionerno Droujestvo BULGARTABAC HOLDING
16375 MK/T/ 2008/1451

Фотон Феликс доо Скопје
16266 MK/T/ 2008/1453

Ауто Сервис ЏЕПОВСКИ ДООЕЛ Скопје
16252 MK/T/ 2008/1464

DAIICHI SANKYO COMPANY, LIMITED
16244 MK/T/ 2008/1466

DAIICHI SANKYO COMPANY, LIMITED
16243 MK/T/ 2008/1467

Агенција за економско-правна поддршка и процена "Про Агенс" -Скопје
16376 MK/T/ 2008/1469

Reckitt & Colman (Overseas) Limited
16327 MK/T/ 2008/1482

PepsiCo, Inc.
16317 MK/T/ 2008/1489
16318 MK/T/ 2008/1493
16321 MK/T/ 2008/1494
16320 MK/T/ 2008/1495
16319 MK/T/ 2008/1496
16322 MK/T/ 2008/1497
16323 MK/T/ 2008/1499
16324 MK/T/ 2008/1500
16316 MK/T/ 2008/1501
16315 MK/T/ 2008/1502

Некстсенс ДОО Скопје
16343 MK/T/ 2008/1503

AVENTIS INC
16341 MK/T/ 2008/1528

ВИП ОПЕРАТОР дооел Скопје

16334	MK/T/ 2008/1539
16333	MK/T/ 2008/1540
16335	MK/T/ 2008/1541
16332	MK/T/ 2008/1542
16331	MK/T/ 2008/1543
16330	MK/T/ 2008/1544
16339	MK/T/ 2008/1546

Друштво за угостителство и услуги ДЦ САПОРТ ДОО Скопје

16325	MK/T/ 2008/1547

БИОТЕК ДОО Скопје

16338	MK/T/ 2008/1551

HEMOFARM A.D. farmaceutsko-hemijska industrija Vrsac

16296	MK/T/ 2008/1553

Boxfresh International Limited

16326	MK/T/ 2008/1588

Винарска Визба „Имако Вино" Дооел

16294	MK/T/ 2008/1601

Tetra Laval Holding & Finance S.A.

16345	MK/T/ 2008/1617

НОВОМЕТАЛ ДОО Скопје

16340	MK/T/ 2008/1619
16337	MK/T/ 2008/1620

Deutsche Telekom AG,

16342	MK/T/ 2008/1621
16336	MK/T/ 2008/1622

British American Tobacco (Germany) GmbH

16297	MK/T/ 2008/1631

NISSAN JIDOSHA KABUSHIKI KAISHA (also trading as Nissan Motor Co., Ltd.)

16265	MK/T/ 2008/284

HIGER BUS COMPANY LIMITED

16277	MK/T/ 2008/307
16206	MK/T/ 2008/308

Друштво за производство, трговија и услуги М и А БЕВЕРИЏИС ДООЕЛ експорт - импорт Скопје

16208	MK/T/ 2008/393

Друштво за производство, трговија и услуги М и А БЕВЕРИЏИС ДООЕЛ експорт - импорт Скопје

16225	MK/T/ 2008/394

"BALKANPHARMA TROYAN" A.D.

16278	MK/T/ 2008/399

Друштво за производство, трговија и услуги на големо и мало МУЛТИПРОМ ДООЕЛ СКОПЈЕ

16183	MK/T/ 2008/410
16182	MK/T/ 2008/411

Друштво за производство, трговија и услуги МЕДИА ДОО експорт-импорт

16148	MK/T/ 2008/525

China Chengdu Eastern - Tech Industrial Co., Ltd.

16149	MK/T/ 2008/550

Dr. Oetker, d.o.o.

16153	MK/T/ 2008/557
16154	MK/T/ 2008/558

TOYOTA JIDOSHA KABUSHIKI KAISHA (also trading as TOYOTA MOTOR CORPORATION)

16275	MK/T/ 2008/581
16271	MK/T/ 2008/582
16272	MK/T/ 2008/591
16273	MK/T/ 2008/592
16274	MK/T/ 2008/593
16270	MK/T/ 2008/594
16269	MK/T/ 2008/595
16267	MK/T/ 2008/596
16268	MK/T/ 2008/597

Societe des Produits Nestle S.A.

16348	MK/T/ 2008/604

ALFA ALFA ENERGY AVEE

16262	MK/T/ 2008/609
16263	MK/T/ 2008/610

Сузана Спасовска

16307	MK/T/ 2008/635

NOBEL ILAC SANAYII, VE TICARET A.S.

16238	MK/T/ 2008/636
16239	MK/T/ 2008/637

КИРИЛ АРСОВ

16346	MK/T/ 2008/676

Кошаркарски клуб „ВАРДАР 2000"

16276	MK/T/ 2008/713

ДЕ НОВО ГРОУП - Друштво за трговија и услуги доо Скопје

16145	MK/T/ 2008/720

ДЕ НОВО ГРОУП - Друштво за трговија и услуги доо Скопје

16146	МК/Т/ 2008/721
16147	МК/Т/ 2008/723

Solvay Pharma

16175	МК/Т/ 2008/769

Shimano Inc.

16194	МК/Т/ 2008/779

Land Rover

16193	МК/Т/ 2008/782
16180	МК/Т/ 2008/783
16181	МК/Т/ 2008/784

ГАЛАФАРМ дооел Скопје

16373	МК/Т/ 2008/786

Д.С.У. ПАНАДА ДООЕЛ С. ОРЕШАНИ

16192	МК/Т/ 2008/794

КРАСНАЈА ДОО Скопје

16201	МК/Т/ 2008/804

ДПТУ "ВЕДРО МИЛК" ДООЕЛ увоз-извоз Куманово

16314	МК/Т/ 2008/813

ДТПУ "Беатина"

16211	МК/Т/ 2008/816

Друштво за производство, трговија и услуги М и М КОМЕРЦ ДООЕЛ увоз-извоз Скопје

16174	МК/Т/ 2008/821

Societa Cosmetici S.p.A.

16179	МК/Т/ 2008/822

Land Rover

16177	МК/Т/ 2008/826

ОФИС ПЛУС д.о.о.ел. - Скопје

16167	МК/Т/ 2008/838

ХОЛДЕР ДООЕЛ

16261	МК/Т/ 2008/840

Друштво за организирање на туристички патувања и продажба на билети ВОЈАЖЕР ТУРИСТИК СЕРВИС ДОО Скопје

16381	МК/Т/ 2008/841

БЈ ТОБАКО

16359	МК/Т/ 2008/844
16369	МК/Т/ 2008/845
16378	МК/Т/ 2008/846
16366	МК/Т/ 2008/847
16355	МК/Т/ 2008/848
16358	МК/Т/ 2008/849
16367	МК/Т/ 2008/850
16370	МК/Т/ 2008/851
16357	МК/Т/ 2008/852
16354	МК/Т/ 2008/853
16363	МК/Т/ 2008/854
16353	МК/Т/ 2008/855
16362	МК/Т/ 2008/856
16377	МК/Т/ 2008/857
16356	МК/Т/ 2008/858
16360	МК/Т/ 2008/859
16368	МК/Т/ 2008/860
16364	МК/Т/ 2008/861
16361	МК/Т/ 2008/862
16365	МК/Т/ 2008/863

Друштво за производство, трговија, посредување и услуги АПОСТОЛЛАДА увоз-извоз Апостоловски Драган и Лилјана ДОО Битола

16224	МК/Т/ 2008/865

Адвокатско друштво ДЕБАРЛИЕВ, ДАМЕСКИ И ЌЕЛЕШОСКА

16287	МК/Т/ 2008/869

Друштво за услуги, посредување, инженеринг и трговија ТРАСТ КОНСАЛТИНГ дооел Куманово

16170	МК/Т/ 2008/870

Друштво за производство, трговија и услуги М и А БЕВЕРЏИС ДООЕЛ експорт-импорт Скопје

16196	МК/Т/ 2008/874
16198	МК/Т/ 2008/875
16197	МК/Т/ 2008/876
16199	МК/Т/ 2008/877
16210	МК/Т/ 2008/878
16209	МК/Т/ 2008/879
16195	МК/Т/ 2008/880

СА - ЉУ ДООЕЛ Скопје

16161	МК/Т/ 2008/889
16162	МК/Т/ 2008/890
16160	МК/Т/ 2008/891
16159	МК/Т/ 2008/892
16158	МК/Т/ 2008/893

МАРАТОН ГРОУП ДООЕЛ - Скопје

16328	МК/Т/ 2008/906

„ЕСЕЛИНИ" ДООЕЛ

16311	МК/Т/ 2008/907

ПЗУ ЗЕНИТ - специјалистичка ординација за очни болести и оптика

16172	МК/Т/ 2008/909

ГОБЕКС ДООЕЛ Скопје

16202	МК/Т/ 2008/915

Акционерско друштво за производство и промет на вино ВИНАРСКА ВИЗБА - ТИКВЕШ експорт импорт АД Скопје

16217	МК/Т/ 2008/918
16216	МК/Т/ 2008/919
16215	МК/Т/ 2008/920
16214	МК/Т/ 2008/921
16218	МК/Т/ 2008/922
16213	МК/Т/ 2008/923
16212	МК/Т/ 2008/924
16223	МК/Т/ 2008/925
16222	МК/Т/ 2008/926
16221	МК/Т/ 2008/927
16220	МК/Т/ 2008/928
16219	МК/Т/ 2008/929
16165	МК/Т/ 2008/930

Друштво за трговија и услуги АПЕКС МК ДОО Скопје

16144	МК/Т/ 2008/959
16250	МК/Т/ 2008/961
16249	МК/Т/ 2008/962
16251	МК/Т/ 2008/963
16246	МК/Т/ 2008/964

Друштво за производство, трговија и услуги ЕЛИСОФТ ДООЕЛ увоз-извоз Делчево

16242	МК/Т/ 2008/986

Друштво за производство, трговија и услуги СИТИ ПРИНТ ЦЕНТАР ДОО Скопје

16247	МК/Т/ 2008/990

ПРИЈАВИ НА ТРГОВСКИ МАРКИ

Во согласност со членот 141 од Законот за индустриската сопственост ("Службен весник на Република Македонија", бр.47/02, 42/03 и 09/04), Државниот завод за индустриска сопственост ги објавува податоците од пријавите на трговските марки.

Податоците се означени со INID* кодови за трговски марки (WIPO standard ST.60):

(210) Број на пријавата
(220) Датум на поднесување
(230) Датум на изложбено или саемско првенство
(442) Датум на на објавување на пријавата
(300) Право на првенство: датум, држава, број
(731) Подносител: име и адреса
(740) Застапник
(540) Изглед на трговската марка, транскрипција и превод
(591) Назначување на бојата, односно комбинациите на бои
(551) Индивидуалена/колективена трговска марка
(510, 511) Броевите на класите по меѓународната класификација на производи и услуги (Ничанска) и список на производите и услугите

* Internationally agreed Numbers for the Identification of Data

(210) **ТМ 2003/323** (220) 12/05/2003
(442) 31/08/2009

(731) **Sony Music Entertainment Inc., a Delaware corporation 550 Madison Avenue, New York, New York 10022, US**

(740) БИНСО Д.О.О. СКОПЈЕ ул. „Народен фронт" 7/4 П.О. Бокс 768, 1000, Скопје

(540)

(551) индивидуална

(510, 511)

кл. **9** аудио и аудио-визуелни снимања вклучително и фонографски снимки, претходно снимени магнетни ленти, дискови, касети и CD-ромови; компјутерски софтвер; филмови за кино-филм

(210) **ТМ 2003/460** (220) 04/07/2003
(442) 31/08/2009

(731) **Diageo North America, Inc. 801 Main Avenue, Norwalk CT 06851-1127, US**

(740) СД ПЕТОШЕВИЌ ДОО ДРУШТВО ЗА ОСТВАРУВАЊЕ И ЗАШТИТА НА ИНТЕЛЕКТУАЛНА СОПСТВЕНОСТ СКОПЈЕ п.факс: 301, ул. 29 Ноември 17-2/3М, 1000 Скопје, 1000 Скопје

(540)

CRANBERRY TWIST

(551) индивидуална

(510, 511)

кл. **33** алкохолни напивки (освен пива)

(210) **ТМ 2004/177** (220) 04/03/2004
(442) 31/08/2009

(731) **Allied Van Lines Inc. 700 Oakmont Lane, Westmont, IL 60559, US**

(740) БИНПРО ДООЕЛ СКОПЈЕ ул. ''Ленинова'' бр.15а-13, 1000, Скопје

(540)

ALLIED

(551) индивидуална

(510, 511)

кл. **39** транспорт и испорака на стоки; организирање на транспортирање и достава на стоки; услуги за преселување; услуги за пакување, пакување во колети (дрвени рамки), пакување во амбалажа и складирање; обезбедено транспортирање и складирање стоки и вредности; транспортирање и складирање на стоки во разладени услови; услуги за магационирање и изнајмување на магацини; услуги поврзани со испорака на товар; услуги за царинење; степен на информации поврзани со транспортот на стоки; услуги за раководење со товар и материјално-техничка поддршка; дистрибутивни услуги

(210) **ТМ 2004/231** (220) 17/03/2004
(442) 31/08/2009

(731) **INTERIA S.A. Confectioneries and Dairy Products 14th Km Marathon Avenue, GR-15344 PALLINI, GR**

(740) БЕРИН Д.О.О. СКОПЈЕ ул."Јани Лукровски" 5/1/32, 1000, Скопје

(540)

NUCREMA

(551) индивидуална

(510, 511)

кл. **29** месо, риба, живина и дивеч; месни преработки; конзервирано, сушено и варено овошје и зеленчук; овошје и зеленчук; смрзната и конзервирана храна, вклучително и храна во конзерви; замрзнато овошје; чипс од компир; желеа, овошни желеа; џемови и мармалади; компоти; јајца, млеко и млечни производи; масло и масти за јадење; млечни производи, во основа комбинирани со чоколада, млечни производи комбинирани со други продукти базирани на какао или чоколада какао путер, кокосов путер; ореви, суво грозје и рибизли; суви ореви

кл. **30** кафе, чај, какао, шеќер, ориз, тапиока, саго, замена за кафе; брашно и производи од жита, леб, колач и слатки, сладолед; мед, меласа, квасец, прашок за печење; сол, сенф; оцет, сосови (како мирудии), мирудии, мраз; производи базирани на чоколада, особено чоколадни дражеи, вафли, бонбони, прашок пијалоци базирани на чоколада, чоколадна паста; производи базирани на какао и храна која содржи какао, особено прашок за пијалоци базирани на какао, пралини, бонбони, торти, чоколада, шеќерни слатки, особено слатки, бонбони со овошен вкус, бонбони со путер, гуми за џвакање, колач, бисквити, вафли; брашно од жита и производи базирани на бршно од жита, леб, слатки, кроасани, вафли, тостови и двопек, колач, бисквити; производи за храна базирани на пченкарно брашно; сладоледи

кл. **32** сокови од овошје и зеленчук

(210) **ТМ 2004/333** (220) 05/05/2004

(442) 31/08/2009

(731) **ВИЛМА ТРАЈКОВСКА ул.”Антон Попов” бр.100-а, 1000 Скопје, МК**

(740) ВАЛЕНТИН ПЕПЕЉУГОСКИ, АДВОКАТ Ул.”Вељко Влаховиќ” 4/ 1-1, 1000, Скопје

(540)

БОРИС ТРАЈКОВСКИ

BORIS TRAJKOVSKI

(591) во сите бои и комбинации

(551) индивидуална

(510, 511)

кл. **1** хемиски производи за индустријата, науката, фотографиите, како и за земјоделието, градинарството и шумарството, сурови вештачки смоли, сурови пластични материи, вештачки ѓубрива, смеши за гаснење пожар, препарати за калење и заварување метали, хемиски производи за конзервирање прехранбени производи, материи за штавење, адхезиви (лепливи материи) наменети за индустријата

кл. **2** бои, фирнајзи, лакови, средства за заштита од ’рѓа и гниење на дрвото, материи за боење, средства за нагризување, сурови природни смоли, метали во листови и во прав за сликарите, декоратерите, печатарите и уметниците

кл. **3** средства за белење и други супстанции за перење, препарати за чистење, полирање, триење и нагризување, сапуни, парфимерија, етерични масла, козметички производи, лосиони за коса, препарати за нега на забите

кл. **4** индустриски масла и масти, мазива, соединенија за собирање прашина со навлажнување и врзување, горива (вклучително и течните горива за мотори) и материи за осветлување, свеќи и фитили за осветлување

кл. **5** фармацевтски и ветеринарски препарати; санитарни препарати за медицински цели; диететски супстанции што се користат во медицината, храна за бебиња, фластери, материјали за завои, материјали за пломбирање заби и забарски смоли, средства за дезинфекција, препарати за уништување штетници, фунгициди, хербициди

кл. **6** обични метали и нивните легури, метални градежни материјали, метални преносни конструкции, метални материјали за железнички шини, жици и кабли од обичен метал, браварски производи, мали метални производи, метални цевки, каси, производи од метал, кои не се опфатени со другите класи, руди

кл. **7** машини и машински алати, мотори и погонски машини (освен за сувоземни возила), машински спојници и трансмисиски елементи (освен за сувоземни возила), земјоделски направи, инкубатори за јајца

кл. **8** рачни алати и направи, прибор за јадење, ладно оружје, жилети

кл. **9** апарати и инструменти, научни, поморски, геодетски, фотографски, кинематографски, оптички, за мерење, сигнализација, контрола (инспекција), спасување и настава, апарати и инструменти за спроведување, вклучување, трансформирање, акумулирање, регулирање или контролирање на електрицитетот; апарати за снимање, пренос и репродукција на звук или слика, магнетски носачи на податоци, дискови за снимање, автоматски машини и механизми за апаратите што се активираат со монети или жетони, регистар каси, машини за сметање и опрема за обработка на податоци и компјутери, апарати за гаснење пожар

кл. **10** медицински, хируршки, забарски и ветеринарни апарати и инструменти, вештачки екстремитети, очи и заби, ортопедски производи, хируршки материјали за шиење

кл. **11** апарати за осветлување, греење, производство на пареа, варење (готвење), ладење, сушење, вентилација, снабдување со вода и за санитарни намени

кл. **12** возила, апарати за движење по земја, воздух или вода

кл. **13** огнено оружје, муниција и проектили, експлозиви, средства за огномет

кл. **14** благородни метали и нивните легури и производите изработени од нив или преслечени со нив, кои не се опфатени со другите класи, накит, бижутерија, скапоцени камења, часовници и хронометриски инструменти

кл. **15** музички инструменти

кл. **16** хартија, картон и производите од нив кои не се опфатени со другите класи, печатени работи, книговезнички материјал, фотографии, канцелариски материјал, лепила за канцелариска и куќна употреба, машини за пишување и канцелариски прибор (освен мебелот), материјали за пакување, кои не се опфатени во другите класи, печатарски букви, клишиња

кл. **17** каучук, гутаперка, гума, азбест, лискун и производи од нив, кои не се опфатени во другите класи, полуфабрикати од пластични материјали, материјали за подлошки, за заптисување и за изолација, свитливи неметални цевки

кл. **18** кожа и имитација на кожа и производите од нив кои не се опфатени со другите класи, кожа од животни, куфери и патни торби, чадори за дожд и за сонце и стапови за одење, камшици и сарачки производи

кл. **19** неметални градежни материјали, цврсти неметални цевки за градба, асфалт, црна смола и битумен, неметални преносни конструкции, споменици што не се од метал

кл. **20** мебел, огледала, рамки за слики, производи од дрво, плута, трска, рогозина, врбови прачки, рогови, коски, слонова коска, китови коски, школки, килибар, седеф, морска пена и замена на сите тие материјали, или од пластика

кл. **21** куќни или кујнски апарати и садови за домќинството (кои не се од благородни метали или преслечени со нив), чешли и сунгери, четки (освен сликарски четки), материјали за правење четки, производи кои се користат за чистење, челична волна, сурово и полуобработено стакло (освен градежно стакло), стакларија, порцелан, фајанс и грнчарија, кои не се опфатени со другите класи

кл. **22** јажиња, канапи, мрежи шатори, настрешници од платно, надворешни навлаки за автомобили, едра, вреќи и торби кои не се опфатени со другите класи, материјали за полнење душеци (освен од гума или од пластични материи), сурови текстилни влакнести материи

кл. **23** предено и конец за текстил

кл. **24** текстил и текстилни производи, кои не се опфатени со другите класи, покривки за кревети и маси

кл. **25** облека, чевли и капи

кл. **26** тантели, везови, панделки и гајтани, петлици, копци, закачки и окца, топуски и игли, вештачко цвеќе

кл. **27** килими, рогузини, простирки и бришачи, линолеум и други подни прекривачи, ѕидни тапети, коишто не се од текстил

кл. **28** игри и играчки, производи за гимнастика и спорт кои не се опфатени со другите класи, украси за елка

кл. **29** месо, риба, живина и дивеч, месни преработки, конзервирано, сушено и варено овошје и зеленчук, желе, џемови, компоти, јајца, млеко и млечни производи, масла за јадење и масти

кл. **30** кафе, чај, какао, шеќер, ориз, тапиока, саго, замена за кафе, брашно и производи од жито, леб, сладолед, мед, меласа, квасец, прашок за печење, сол, сенф, оцет, сосови (како мирудии), мирудии, мраз

кл. **31** земјоделски, градинарски и шумски производи и зрнести производи кои не се опфатени со другите класи, животни (живи), свежо овошје и зеленчук, семиња, билки и природно цвеќе, храна за животни, пивски слад

кл. **32** пиво, минерална и сода вода и други безалкохолни пијалоци, пијалоци од овошје и овошни сокови, сирупи и други препарати за производство на пијалоци

кл. **33** алкохолни пијалоци (освен пиво)

кл. **34** тутун, производи за пушачите, кибрит

кл. **35** огласување, водење на работење, управување со работи, канцелариски работи

кл. **36** осигурување, финансиски работи, монетарни работи, работи поврзани за недвижен имот

кл. **37** градежни конструкции, поправки, инсталациски услуги

кл. **38** телекомуникации

кл. **39** транспортни услуги, пакување и складирање стока, организирање патувања

кл. **40** обработка на материјали

кл. **41** образовни услуги, подготвување на наставата, забава, спортски и културни активности

кл. **42** научни и технолошки услуги, истраувања и планирања кои се однесуваат на истите; услуги за индустриски анализи и истражувања; проектирање и развој на компјутерски хардвер и софтвер; правни услуги

кл. **43** услуги за подготвување храна и пијалоци; привремено сместување

кл. **44** медицински услуги; ветеринарни услуги; хигиенска нега и нега на убавината на луѓето или животните; услуги од областа на земјоделството, градинарството и шумарството

кл. **45** лични и општествени услуги што ги даваат трети лица за задоволување на потребите на поединците; безбедносни услуги за заштита на имот и лица

---

(210) **ТМ 2004/334** (220) 05/05/2004

(442) 31/08/2009

(731) **ВИЛМА ТРАЈКОВСКА ул.”Антон Попов” бр.100-а, 1000 Скопје, МК**

(740) ВАЛЕНТИН ПЕПЕЉУГОСКИ, АДВОКАТ Ул.”Вељко Влаховиќ” 4/ 1-1, 1000, Скопје

(540)

(591) во сите бои и комбинации

(551) индивидуална

(510, 511)

кл. **1** хемиски производи за индустријата, науката, фотографиите, како и за земјоделието, градинарството и шумарството, сурови вештачки смоли, сурови пластични материи, вештачки ѓубрива, смеши за гаснење пожар, препарати за калење и заварување метали, хемиски производи за конзервирање прехранбени производи, материи за штавење, адхезиви (лепливи материи) наменети за индустријата

кл. **2** бои, фирнајзи, лакови, средства за заштита од ’рѓа и гниење на дрвото, материи за боење, средства за нагризување, сурови природни смоли, метали во листови и во прав за сликарите, декоратерите, печатарите и уметниците

кл. **3** средства за белење и други супстанции за перење, препарати за чистење, полирање, триење и нагризување, сапуни, парфимерија, етерични масла, козметички производи, лосиони

за коса, препарати за нега на забите

кл. **4** индустриски масла и масти, мазива, соединенија за собирање прашина со навлажнување и врзување, горива (вклучително и течните горива за мотори) и материи за осветлување, свеќи и фитили за осветлување

кл. **5** фармацевтски и ветеринарски препарати; санитарни препарати за медицински цели; диететски супстанции што се користат во медицината, храна за бебиња, фластери, материјали за завои, материјали за пломбирање заби и забарски смоли, средства за дезинфекција, препарати за уништување штетници, фунгициди, хербициди

кл. **6** обични метали и нивните легури, метални градежни материјали, метални преносни конструкции, метални материјали за железнички шини, жици и кабли од обичен метал, браварски производи, мали метални производи, метални цевки, каси, производи од метал, кои не се опфатени со другите класи, руди

кл. **7** машини и машински алати, мотори и погонски машини (освен за сувоземни возила), машински спојници и трансмисиски елементи (освен за сувоземни возила), земјоделски направи, инкубатори за јајца

кл. **8** рачни алати и направи, прибор за јадење, ладно оружје, жилети

кл. **9** апарати и инструменти, научни, поморски, геодетски, фотографски, кинематографски, оптички, за мерење, сигнализација, контрола (инспекција), спасување и настава, апарати и инструменти за спроведување, вклучување, трансформирање, акумулирање, регулирање или контролирање на електрицитетот; апарати за снимање, пренос и репродукција на звук или слика, магнетски носачи на податоци, дискови за снимање, автоматски машини и механизми за апаратите што се активираат со монети или жетони, регистар каси, машини за сметање и опрема за обработка на податоци и компјутери, апарати за гаснење пожар

кл. **10** медицински, хируршки, забарски и ветеринарни апарати и инструменти, вештачки екстремитети, очи и заби, ортопедски производи, хируршки материјали за шиење

кл. **11** апарати за осветлување, греење, производство на пареа, варење (готвење), ладење, сушење, вентилација, снабдување со вода и за санитарни намени

кл. **12** возила, апарати за движење по земја, воздух или вода

кл. **13** огнено оружје, муниција и проектили, експлозиви, средства за огномет

кл. **14** благородни метали и нивните легури и производите изработени од нив или преслечени со нив, кои не се опфатени со другите класи, накит, бижутерија, скапоцени камења, часовници и хронометриски инструменти

кл. **15** музички инструменти

кл. **16** хартија, картон и производите од нив кои не се опфатени со другите класи, печатени работи, книговезнички материјал, фотографии, канцелариски материјал, лепила за канцелариска и куќна употреба, машини за пишување и канцелариски прибор (освен мебелот), материјали за пакување, кои не се опфатени во другите класи, печатарски букви, клишиња

кл. **17** каучук, гутаперка, гума, азбест, лискун и производи од нив, кои не се опфатени во другите класи, полуфабрикати од пластични материјали, материјали за подлошки, за заптисување и за изолација, свитливи неметални цевки

кл. **18** кожа и имитација на кожа и производите од нив кои не се опфатени со другите класи, кожа од животни, куфери и патни торби, чадори за дожд и за сонце и стапови за одење, камшици и сарачки производи

кл. **19** неметални градежни материјали, цврсти неметални цевки за градба, асфалт, црна смола и битумен, неметални преносни конструкции, споменици што не се од метал

кл. **20** мебел, огледала, рамки за слики, производи од дрво, плута, трска, рогозина, врбови прачки, рогови, коски, слонова коска, китови коски, школки, килибар, седеф, морска пена и замена на сите тие материјали, или од пластика

кл. **21** куќни или кујнски апарати и садови за домќинството (кои не се од благородни метали или преслечени со нив), чешли и сунгери, четки (освен сликарски четки), материјали за правење четки, производи кои се користат за чистење, челична волна, сурово и полуобработено стакло (освен градежно стакло), стакларија, порцелан, фајанс и грнчарија, кои не се опфатени со другите класи

кл. **22** јажиња, канапи, мрежи шатори, настрешници од платно, надворешни навлаки за автомобили, едра, вреќи и торби кои не се опфатени со другите класи, материјали за полнење душеци (освен од гума или од пластични материи), сурови текстилни влакнести материи

кл. **23** предено и конец за текстил

кл. **24** текстил и текстилни производи, кои не се опфатени со другите класи, покривки за кревети и маси

кл. **25** облека, чевли и капи

кл. **26** тантели, везови, панделки и гајтани, петлици, копци, закачки и окца, топуски и игли, вештачко цвеќе

кл. **27** килими, рогузини, простирки и бришачи, линолеум и други подни прекривачи, ѕидни тапети, коишто не се од текстил

кл. **28** игри и играчки, производи за гимнастика и спорт кои не се опфатени со другите класи, украси за елка

кл. **29** месо, риба, живина и дивеч, месни преработки, конзервирано, сушено и варено овошје и зеленчук, желе, џемови, компоти, јајца, млеко и млечни производи, масла за јадење и масти

кл. **30** кафе, чај, какао, шеќер, ориз, тапиока, саго, замена за кафе, брашно и производи од жито,

леб, сладолед, мед, меласа, квасец, прашок за печење, сол, сенф, оцет, сосови (како мирудии), мирудии, мраз

кл. **31** земјоделски, градинарски и шумски производи и зрнести производи кои не се опфатени со другите класи, животни (живи), свежо овошје и зеленчук, семиња, билки и природно цвеќе, храна за животни, пивски слад

кл. **32** пиво, минерална и сода вода и други безалкохолни пијалоци, пијалоци од овошје и овошни сокови, сирупи и други препарати за производство на пијалоци

кл. **33** алкохолни пијалоци (освен пиво)

кл. **34** тутун, производи за пушачите, кибрит

кл. **35** огласување, водење на работење, управување со работи, канцелариски работи

кл. **36** осигурување, финансиски работи, монетарни работи, работи поврзани за недвижен имот

кл. **37** градежни конструкции, поправки, инсталациски услуги

кл. **38** телекомуникации

кл. **39** транспортни услуги, пакување и складирање стока, организирање патувања

кл. **40** обработка на материјали

кл. **41** образовни услуги, подготвување на наставата, забава, спортски и културни активности

кл. **42** научни и технолошки услуги, истраувања и планирања кои се однесуваат на истите; услуги за индустриски анализи и истражувања; проектирање и развој на компјутерски хардвер и софтвер; правни услуги

кл. **43** услуги за подготвување храна и пијалоци; привремено сместување

кл. **44** медицински услуги; ветеринарни услуги; хигиенска нега и нега на убавината на луѓето или животните; услуги од областа на земјоделството, градинарството и шумарството

кл. **45** лични и општествени услуги што ги даваат трети лица за задоволување на потребите на поединците; безбедносни услуги за заштита на имот и лица

(210) **ТМ 2005/465** (220) 24/06/2005

(442)31/08/2009

(731) **Друштво за трговија, услуги и транспорт ПРИНЦИП-КОМЕРЦ-ПЕТАР ДООЕЛ експорт-импорт ул. „50-та Дивизија" бр. 43/3- Скопје, МК**

(740) СТОПАНСКА КОМОРА НА МАКЕДОНИЈА ул. „Димитрие Чуповски" 13, 1000, Скопје

(540)

(591) зелена, црна, кафена и бела

(551) индивидуална

(510, 511)

кл. **29** маслинки, конзервирани

кл. **31** маслинки

---

(210) **ТМ 2008/164** (220) 18/02/2008

(442) 31/08/2009

(731) **Кајшаров Константин ул. Титовелешка бр. 51, Скопје, МК**

(540)

(551) индивидуална

(510, 511)

кл. **14** амајлии, брошеви, синџирчиња, накит

кл. **16** книги, привезоци (ситни украси или синџирчиња), медаљони, гердани

кл. **35** рекламирање, услуги при продажба на мало и големо со: амаклии, брошеви, синџирчиња, накит, ситни украси, медаљони, ѓердани, книги, скрипто, часописи

кл. **45** лични услуги што ги даваат трети лица за задоволување на потребите на поединци

(210) **ТМ 2008/395** (220) 15/04/2008
(442) 31/08/2009

(731) **Друштво за производство, трговија и услуги М и А БЕВЕРИЏИС ДООЕЛ експорт - импорт Скопје**

ул. Новопроектирана б.б. Кисела Вода, МК

(740) НОШПАЛ БОРИС, адвокат Ул. „Љубљанска'' бб, 1000 Скопје, 1000, Скопје

(540)

NICE TEA

(551) индивидуална

(510, 511)

кл. **30** чај

(210) **ТМ 2008/437** (220) 23/04/2008
(442) 31/08/2009

(731) **Banana Republic (ITM) Inc 2 Folsom Street, San Francisco, CA 94105, US**

(740) БИНПРО ДООЕЛ СКОПЈЕ ул. ''Ленинова'' бр.15а-13, 1000, Скопје

(540)

BANANA REPUBLIC

(551) индивидуална

(510, 511)

кл. **16** производи од хартија; албуми и рамки за слики; книги; кутии за складирање слики; пелени за една употреба; пластични вреќи за пелени за една употреба; перничиња за една употреба за масички за менување пелени; каталози, периодични изданија, магазини, печатени материјали, канцелариски материал, имено пенкала, адресари, книга со рецепти, хартија за завиткување, картонски кутии, хратиени прекривки за маси и хартиени подметнувачи

кл. **24** текстил и текстилни производи; платна за кревети и бањи; чаршафи; јорган; набрани чипки; крпи; завеси текстилни ѕидни покривки; перничиња; лигавчиња за подригнување; ткаени навлаки за перничиња кои се менуваат; простирки за менување пелени

кл. **26** тантели, везови, панделки и гајтани; петлици, копци, закачки и окца, топуски и игли; вештачко цвеќе, декоративни крпчиња за закрпување; перики; пердуви; патент затварачи; вештачко овошје; врвки за обувки и облека; додатоци за коса, имено, виклери, шноли-штипки, шноли со закопкчување, украсни шноли, шноли; венчиња за коса, панделки за коса, шнола со игла, шноли на кликањее, орнаменти за коса, игла за коса, ленти за коса, држачи за опавчиња

(210) **ТМ 2008/1057** (220) 14/08/2008
(442) 31/08/2009

(731) **Motorola, Inc., a Delaware corporation 1303 E. Algonquin Road, Schaumburg, IL 60196, US**

(740) БИНПРО ДООЕЛ СКОПЈЕ ул. ''Ленинова'' бр.15а-13, 1000, Скопје

(540)

VE1

(551) индивидуална

(510, 511)

кл. **9** телефони, мобилни телефони, двосмерни радио уреди, радио примо-предаватели, персонални дигитални подсетници, пренослиби аудио и;видео плеери, уреди за електронски пораки, рачни уреди за игри, електронски камери, имено дигитални камери, видео камери; компјутерски софтвер за електронско трговско делување кој му овозможува на корисникот безбедно да праќа нарачки и да врши исплати во областа на електронски деловни трансакции преку глобални компјутерски мрежи, телекомуникациски мрежи или бежични сигнали кои се генерираат од телекомуникациска опрема вклучително радио модеми; единици за глобално позиционирање, батерии, полначи за батерии и адаптери за напон

(210) **ТМ 2008/1058** (220) 14/08/2008
(442) 31/08/2009

(731) **Motorola, Inc., a Delaware corporation**

1303 E. Algonquin Road, Schaumburg, IL 60196, US

(740) БИНПРО ДООЕЛ СКОПЈЕ ул. ''Ленинова'' бр.15а-13, 1000, Скопје

(540)

VE3

(551) индивидуална

(510, 511)

кл. **9** телефони, мобилни телефони, двосмерни радио уреди, радио примо-предаватели, персонални дигитални подсетници, пренослиби аудио и;видео плеери, уреди за електронски пораки, рачни уреди за игри, електронски камери, имено дигитални камери, видео камери; компјутерски софтвер за електронско трговско делување кој му овозможува на корисникот безбедно да праќа нарачки и да врши исплати во областа на електронски деловни трансакции преку глобални компјутерски мрежи, телекомуникациски мрежи или бежични сигнали кои се генерираат од телекомуникациска опрема вклучително радио модеми; единици за глобално позиционирање, батерии, полначи за батерии и адаптери за напон

(210) **ТМ 2008/1240** (220) 11/09/2008
(442) 31/08/2009

(731) **ТРД К-15 ТЕЛЕВИЗИЈА ДООЕЛ Скопје ул. Никола Русински бб 1000 Скопје, МК**

(740) ПАТЕНТЦЕНТАР-КОНСАЛТИНГ А.Д. СКОПЈЕ бул. „Кузман Јосифовски Питу„ 28 лок.8, 1000, Скопје

(540)

КУЛТИВАТОР

(551) индивидуална

(510, 511)

кл. **16** брошури, книги, списанија (периодични)

кл. **41** забава; продукција на радио и телевизиски програми; продукција на шоу програми; продукција на филм на видео лента; искористување на он-лајн електронски изданија; непреносливи; издавање на текстови различни од промотивни текстови; телевизиска забава; пишување на текстови различни од промотивни текстови

(210) **ТМ 2008/1246** (220) 11/09/2008
(442) 31/08/2009

(731) **Славица Арсова бул. партизански Одреди 155/1-88, 1000 Скопје, МК**

(740) ВАЛЕНТИН ПЕПЕЉУГОСКИ, АДВОКАТ Ул.”Вељко Влаховиќ” 4/ 1-1, 1000, Скопје

(540)

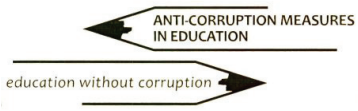

(551) индивидуална

(510, 511)

кл. **16** печатени работи, брошури, весници, каталози, книги, образовна опрема, образование (опрема за образование) во вид на игри, обучување (опрема за обучување), папки, печатен материјал, плакати /постери/, прирачници, проспекти, публикации, хартија, часописи

кл. **35** огласување,водење на работење, управување со работи, промоција, пропагандни дејности, распределба /дистрибуција/ на примероци, рекламирање по пат на радио, рекламирање по пат на телевизија, рекламни огласи (ширење на рекламни огласи), ширење рекламен материјал (трактати, проспекти, печатени примероци)

кл. **41** образовни услуги, подготвување настава, забава, спортски и културни активности, академии (обука), книги (издавање книги), обезбедување на обуки; спроведување на семинари и работилници (едукација); технички упатства и продажна обука за други компании, конференции (организирање и водење на конференции), конгреси (организирање и водење на конгреси),упатства за обучување, практично обучување (демонстрирање), одржување на приредби, организирање и водење разговори, семинари (организирање и водење семинари), електронски публикации, изложби (организирање изложби во културни или образовни цели), образовни информации, образование, информации (едукација)

(210) **ТМ 2008/1249** (220) 11/09/2008
(442) 31/08/2009

(731) **The Procter & Gamble Company One Procter & Gamble Plaza, Cincinnati, Ohio 45202, US**

(740) МАРГАРИТА ПЕКЕВСКА, адвокат ул. „Народен Фронт” 21/4-5 1000 Скопје, 1000, Скопје

(540)

AQUA FLOWER

(551) индивидуална

(510, 511)

кл. **3** препарати за перење и белење за куќна употреба; подобрувач на текстил; сапуни за неперсонална нега; есенцијални масла; препарати за парфимирање на воздух и текстил

(210) **ТМ 2008/1271** (220) 15/09/2008
(442) 31/08/2009

(731) **KOKA d.d. Jalkovecka b.b., HR-42000 VARAZDIN, HR**

(740) ВАЛЕНТИН ПЕПЕЉУГОСКИ, АДВОКАТ Ул.”Вељко Влаховиќ” 4/ 1-1, 1000, Скопје

(540)

BIODAR

(551) индивидуална

(510, 511)

кл. **29** месо, риба, живина и дивеч, месни преработки; конзервирано, сушено и варено овошје и зеленчук; желе, џемови, компоти; јајца, млекои млечни производи; масла и масти за јадење

кл. **31** земјоделски градинарски и шумски производи и зрнести производи кои не се опфатени со другите класи, животни (живи); свежо овошје и зеленчук; семиња, природни билки и цвеќе, храна за животнни, пивски слад

кл. **32** пиво; минерална и сода вода и други безалкохолни пијалоци; пијалоци од овошје и овошни сокови, сирупи и други препарати за производство на пијалоци

(210) **ТМ 2008/1275** (220) 16/09/2008

(442) 31/08/2009

(731) **Intel Corporation 2200 Mission College Boulevard, Santa Clara, California, 95052-8119, US**

(740) СД ПЕТОШЕВИЌ ДОО ДРУШТВО ЗА ОСТВАРУВАЊЕ И ЗАШТИТА НА ИНТЕЛЕКТУАЛНА СОПСТВЕНОСТ СКОПЈЕп. факс:301,ул.29 Ноември 17-2/3М, 1000 Скопје, 1000 Скопје

(540)

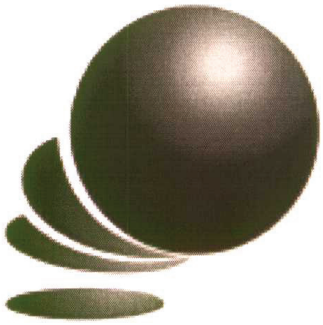

(551) индивидуална

(510, 511)

кл. **9** компјутерски софтвер; софтвер за 3D анимација; софтвер за технолошка обработка на 3D анимација за создавање, произведување, снимање, пренесување или репродукција на звук, видео, филм, филм (за фотоапарат), анимирана содржина, софтверски програми, графика и слики; компјутерски софтвер за употреба која е поврзана со дигитална анимација и специјални ефекти на слики; софтвер за обработка на слики, графика и текст; софтвер за управување и подобрување на звучниот квалитет кај компјутерската и аудо опрема; софтвер за компјутерски игри; софтвер за компјутерска графика; софтвер за електронски игри; софтвер за игри; софтвер за видео игри; софтвер за игри со виртуелна реалност; интерактивни видео игри составени од компјутерски хардвер и софтвер; компјутери; сервери; работни станици; компјутерски хардвер, компјутерски матични плочи, интегрирани кола, полупроводници и процесори, касети за видео игри; компјутерски софтвер за играње видео игри и компјутерски игри со други преку глобална компјутерска или комуникациска мрежа; компјутерски софтвер за компресија и декомпресија на податоци и видео слики; нотес (notebook) и лаптоп (laptop) компјутери; преносливи компјутери; рачно преносливи (handheld) компјутери; преносливи (tablet) компјутери; ултра мобилни компјутери; компјутерски софтвер за употреба во обезбедување пристап за повеќе корисници на глобална компјутерска мрежа за информации; компјутерски фирмвер (firmware), имено, софтвер за компјутерски оперативен систем, софтвер за компјутерска корист и други компјутерски софтвери; преносливи видео плеери; лични направи за играње; диск плеери со висока дефиниција; ДВД (DVD) плеери

кл. **41** услуги за забава, имено, производство на долгометражни филмови, видеа и филмови; обезбедување телевизија, видео и специјални ефекти за долгометражни филмови; развој на софтвер за употреба во производство на долгометражни филмови, видеа и филмови; услуги за производство на анимации; услуги за производство на софтвер за мултимедијална забава

(210) **ТМ 2008/1287** (220) 17/09/2008

(442) 31/08/2009

(731) **Друштво за превоз и услуги Наше Такси ДООЕЛ Скопје ул. Перо Наков бб Гази Баба 1000 Скопје, МК**

(740) МАКЕДОНСКА АВТОРСКА АГЕНЦИЈА ДОО бул."Кочо Рацин" 14, 1000, Скопје

(540)

(591) црна, бела, жолта и окер

(551) индивидуална

(510, 511)

кл. **39** транспортни услуги

(210) **ТМ 2008/1333** (220) 24/09/2008

(442) 31/08/2009

(731) **Друштво за произвоство, промет и услуги КЛЕВЕР-МК увоз-извоз Скопје бул. Партизански Одреди 66б - Скопје П. Фах.708, МК**

(540)

(591) црвена, бела

(551) индивидуална

(510, 511)

кл. **16** канцелариски материјал, хартија, картон и производи од нив, регистратори, лепила, сликарски прибор и училишен материјал

кл. **35** услуги при продажба на мало и големо со канцелариски материјали и училишен прибор

(210) **ТМ 2008/1335** (220) 24/09/2008
(442) 31/08/2009

(731) **БИО ТЕХНОЛОГИА ДОО Гевгелија ул. Маршал Тито бб, 1480 Гевгелија, МК**

(540)

Bio Tehnologia

(591) бела, сина, портокалова и црвена

(551) индивидуална

(510, 511)
кл. **44** медицински услуги

(210) **ТМ 2008/1359** (220) 26/09/2008
(442) 31/08/2009

(731) **Друштво за производство, трговија и услуги М и А БЕВЕРИЏИС ДООЕЛ експорт - импорт Скопје ул. Новопроектирана б.б. Кисела Вода, МК**

(740) НОШПАЛ БОРИС, адвокат Ул. „Љубљанска'' бб, 1000 Скопје, 1000, Скопје

(540)

Jaffa Nice tea Peach

(591) зелена, бела, портокалова, жолта, сива и црвена

(551) индивидуална

(510, 511)
кл. **30** чај

(210) **ТМ 2008/1510** (220) 08/10/2008
(442) 31/08/2009

(731) **Друштво за производство, трговија и услуги БЕТАМЕДИКО-ТРАДИНГ Елизабета ДООЕЛ Скопје ул. 29 Ноември бр. 13, Скопје, МК**

(540)

Beta contactlenses & eye couture OPTIQUE

(591) окер, кафена и црна

(551) индивидуална

(510, 511)
кл. **10** вештачки екстремитиети и контактни леќи

(210) **ТМ 2008/1623** (220) 27/10/2008
(442) 31/08/2009

(731) **Knorr-Nahrmittel Aktiengesellschaft Bahnhofstrasse 19, Thayngen CH-8240, CH**

(740) БИНСО Д.О.О. СКОПЈЕ ул. „Народен фронт" 7/4 П.О. Бокс 768, 1000, Скопје

(540)

СЕКОЈ ОБРОК Е НОВА МОЖНОСТ

(551) индивидуална

(510, 511)
кл. **29** месо, риба, живина и дивеч; месни екстракти; конзервирано, смрзнато, сушено и варено овошје и зеленчук; желе, џемови, компоти; јајца, млеко и млечни производи; масла и масти за јадење

кл. **30** кафе, чај, какао, шеќер, опиз, тапиока, саго; замена за кафе; брашно и производиод жито, леб, производи од тесто и слатки, сладоледи; мед, меласа; квасец, прашока за печиво; сол, сенф; оцет, сосови (како мирудии); мирудии; мраз

(210) **ТМ 2008/1639** (220) 29/10/2008
(442) 31/08/2009

(731) **Z & U SPIRITUOSEN MARKETING GmbH Heiligenstadter Strasse 43, 1190 Wien, AT**

(740) ВАЛЕНТИН ПЕПЕЉУГОСКИ, АДВОКАТ Ул."Вељко Влаховиќ" 4/ 1-1, 1000, Скопје

(540)

ZWACK

(551) индивидуална

(510, 511)
кл. **33** алкохолни пијалоци, имено, вино дестили–рани пијалоци и ликери (освен пиво)

(210) **ТМ 2008/1653** (220) 30/10/2008
(442) 31/08/2009

(731) **МАГНАСКЕН дооел Скопје**
ул.Мито Хаџивасилев Јасмин бр.36, МК

(540)

MagnaSken

(591) бела, сива, темно сива, црвена и црна

(551) индивидуална

(510, 511)

кл. **9** апарати за наснимување, пренесување и репродукција на звук, слики и светлина,имено, фонографи, касетофони со можност за наснимување, уреди за наснимување на компакт, дискови, ДВД уреди за наснимување, видео рекордери, радио приемници, неподвижни камери, видео камери, радио примопредаватели, радио и телевизиски предаватели, уреди за шифрирање и дешифрирање на звук, уреди за шифрирање.и дешифрирање на видео записи, процесори и модеми за основен радиофреквентен опсег (опсег намодулациони фреквенции); апарати и инструменти за пренесување на податоци, сателитска комуникација и телекомуникација, имено, телефонски, сателитски и радиоприемници, предаватели и телефонски слушалки за на глава со микрофон; компјутерски хардвер; компјутерски програми за безжична комуникација; компјутерски „интерфејс" (работни површини), модеми и периферна опрема, која опфаќа печатари,глувчиња, монитори, тастатури и „dongle" кабли; оптички апарати и инструменти, имено ласери; микроскопи со можност за ласерско скенирање, леќи засновани на електрична контрола, оптички уреди за читање; апарати и инструменти за набљудување на телекомуникациски и мрежи за пренесување на податоци, имено, покажувачи на состојбата на мрежата, аларми з.а дојава на откажување на функциите, софтвер за анализирање на мрежниот сообраќај; инсталациски апарати и инструменти за мрежи за пренесување на податоци и телекомуникациски мрежи, имено, телекомуникациски сервери; батерии и сродни електронски компоненти, вклучително и полначи, покажувачи н.а ниво на снага, прекинувачи; електрични и оптички кабли; електрични жици; телефонски базни станици; радарска опрема составена од радарски приемници и предаватели; телевизиски и радио антени; уреди за шифрирање и дешифрирање на шифрирани текстови и криптограми; телевизиски апарати, имено, екрани, уреди за подесување на фреквенцијата, или приемници; електронски апарати за забава кои се прилагодени за користење со телевизиски приемници; игри прилагодени за користење со телевизиски приемници, имено, компјутерски игри, компјутерски видео игри, контролни уреди (тастатури, монитори и сл.) за игри и џојстикови (рачки за управување); апарати за дојава на кражба, имено, звучни аларми; електрични амперметри; регистер каси; апарати за копирање, имено, машини за фотокопирање; уреди за откривање дим, метал, радари и движење; регулатори за електрично осветление; електрични уреди за затворање. отворање и заклучување на врати; електрични инсталации за далечинско управување на индустриски операции; електронски пенкала; уреди за шифрирање и магнетни шифрирани картички; машини за сметање, имено, рачуналки; уреди за издавање бензин опремени со броила, за бензински станици; пумпи за гориво засновани на саморегулирање; заштитни шлемови; магнетни картички за идентификација; инструменти за нивелирање, имено, геометарски стапови; апарати за работа на лифтови, имено, контролни табли за лифтови; звучници; апарати за сигнализација за потреби на воената морнарица, имено, радио уреди за морска пловидба; броила за .паркиралишта; електронски плотери; електронски радио уреди; предаватели; радио и телефонски скали (размер, опсег); сигнални звона; сигнални табли, светлечки; сирени; електрични приклучници; сонари; очила; апарати за автоматско управување на возила, имено, сензори за дојава (предупредување) на судар; разводни табли; прекинувачи; телефонски броила; телефонски апарати, имено телефонски слушалки (дршки), базни станици и приемници; предаватели; термостати; уред за автоматско издавање на билети; апарати за регистрирање на времето, имено, саати, часовници, атомски часовници; автоматски временски прекинувачи; електронски транзистори; апарати за гасење пожар, имено, противпожарни апарати; уреди за дојава на пожар; апарати и инструменти за пренесување на податоци, сателитска комуникација и телекомуникација; опрема за обработка на податоци, компјутери, компјутерски програми, „интерфејс" (работни површини), модеми и периферна опрема; - оптички апарати и инструменти; апарати и инструменти за набљудување на телекомуникациски и мрежи за пренесување на податоци; инсталациски апарати и инструменти за мрежи за пренесување на податоци. и телекомуникациски мрежи; батерии, електронски компоненти; електрични и оптички кабли; електрични жици; апарати за канали со тесен и широк опсег; базни станици, радарска опрема, опрема за шифрирање, опрема за криптографско запишување, опрема за прикажување, опрема за скенирање, антени, телевизиски апарати; апарати за забава кои се прилагодени за користење со телевизиски приемници; игри прилагодени за користење со телевизиски приемници; видео рекордери, апарати кои се активираат со метални пари, апарати за дојава . на кражба, звучни аларми, електрични арматури, камери, регистер каси; апарати и машини за копирање; детектори; регулатори; апарати за мерење и евиденција на растојанија; електрични уреди за затворање, отворање и заклучување на врати; електрични инсталации за далечинска контрола на индустриски операции; апарати за далечинска контрола; електронски пенкала; уреди

за шифрирање и шифрираникартички; машини за сметање; пумпи за издавање бензин, за бензински станици, пумпи за гориво засновани на саморегулирање; заштитни шлемови, магнетни картички за идентификација, покажувачи, апарати за меѓусебна комуникација, геодетски, инструменти, апарати за работа на лифтови, звучници, апарати за сигнализација за потреби на воената морнарица, броила за паркиралишта, електронски плотери, покажувачи на притисок, радио уреди, предаватели, приемници, размери, сигнални звона, сигнални табли, сирени, приклучници, сонари, очила; апарати за автоматско управување на возила; разводни табли, прекинувачи, таксиметри, телефонски апарати, испитни апарати, термостати, уреди за издавање билети, апарати за регистрирање на времето, временски прекинувачи, транзистори; уреди за следење на нивото на водата; делови и парчиња за сите горенаведени производи

кл. **16** брошури; весници, дневни весници, неделни весници, месечни изданија, годишни изданија, магазини; календари, календари на кои им се кинат листовите, календари /годишни/, каталози; корици за неповрзани списанија, листови /хартиени производи / обвивки /хартиени производи/ обвивки, корици /хартиени производи/; обрасци, папки за документи; печатарски букви, печатарски производи, печатен материјал / печатници/, печатници /печатени работи/; плакати /постери/, проспекти, публикации, разгледници, регистри /книги/; рамки за сложување (печатарство), саатнци (печатени саатници)/возни редови/, хартија, часописи

кл. **42** услуги на хостирање на web страници, услуги на дизајнирање на web страни, работа на електронски информациски мрежи; консалтинг услуги и услуги на дизајн во областа на информативни технологии, компјутерско програмирање, телекомуникација, комуникациски мрежи, компјутеризирани комуникации, услуги на менаџмент на центри на податоци и глобални комуникациски мрежи; обезбедување услуги на центри на податоци; услуги на ќолокација, имено, обезбедување сигурна опрема контролирана од окружувањето и обезбедување технички надзор на телекомуникациска опрема на трети лица; хостирање (хостинг), складирање и одржување на web сајтови, web центри, електронска пошта, електронски групи, лист сервери како и на дигитална содржина и податоци на трети лица; услуги на провајдери на апликативни услуги (АСП), имено, хостирање компјутерски софтверски апликации за трети лица; услуги на автентификација во областа на телекомуникација и мрежа; обезбедување софтвер за мрежно сметководство што не може да се вчитува од интернет во областа на сигурносни комуникации и мрежа на податоци; дизајн во областа на компјутеризирани комуникации и мрежи на податоци; обезбедување на информации во областа на мрежни услуги на компјутеризирани комуникации и услуги на центри на податоци

(210) **ТМ 2008/1707** (220) 11/11/2008

(442) 31/08/2009

(731) **УСА МАК Компјутерс, Скопје бул. Маркс и Енгелс бр. 1, 1000 Скопје, МК**

(540)

(591) црвена, сина, жолта и црна

(551) индивидуална

(510, 511)

кл. **35** услуги при продажба на големо и мало на производи од информатика

кл. **41** образовни услуги во информатиката

кл. **42** анализа, планирање, дизајн и имплементација на информатички системи

(210) **ТМ 2008/1722** (220) 17/11/2008

(442) 31/08/2009

(731) **СКОПСКИ ПАЗАР акционерско друштво во приватна сопственост увоз-извоз Скопје бул. Јане Сандански, бр. 109 б Скопје, МК**

(740) БИНПРО ДООЕЛ СКОПЈЕ ул. ''Ленинова'' бр.15а-13, 1000, Скопје

(540)

(591) зелена, плава и црвена

(551) индивидуална

(510, 511)

кл. **25** облека, обувки, и капи

кл. **28** игри и играчки, производи за гимнастика и спорт кои не се опфатени во другите класи, украси за елка

кл. **35** услуги за продажба на големо и мало со игри и играчки, производи за гимнастика и спорт кои не се опфатени во другите класи, украси за елка, облека, обувки, и капи

кл. **41** образовни услуги, подготвување наставата, забава, спортски и културни активности

(210) **ТМ 2008/1727** (220) 17/11/2008
(442) 31/08/2009

(731) **Љупчо Бораниев бул. Јане Сандански бр. 116/5/23 1000 Скопје, МК**

(740) СЕНЗАЛ ДООЕЛ Скопје ул. Сава Ковачевиќ бр.47а лок.бр.10, 1000, Скопје

(540)

(591) црвена, црна и бела

(551) индивидуална

(510, 511)

кл. **37** градежни конструкции, поправки, инсталациски услуги

кл. **42** проектирање во областа на архитектурата и градежништвото

(210) **ТМ 2008/1728** (220) 17/11/2008
(442) 31/08/2009

(731) **Љупчо Бораниев бул. Јане Сандански бр. 116/5/23 1000 Скопје, МК**

(740) СЕНЗАЛ ДООЕЛ Скопје ул. Сава Ковачевиќ бр.47а лок.бр.10, 1000, Скопје

(540)

(591) црвена, црна, бела

(551) индивидуална

(510, 511)

кл. **37** градежни конструкции, поправки, инсталациски услуги

кл. **42** проектирање во областа на архитектура и градежништво

(210) **ТМ 2008/1729** (220) 18/11/2008
(442) 31/08/2009

(731) **Шебаљ Прешова and Марсиха Муминовиќ**
бул. Јане Сандански 113А/31, 1000 Скопје, МК and ул. Маршал Тито 25/5, 1000 Скопје, МК

(740) ГАВРИЛОВСКА АЛЕКСАНДРА, адвокат бул. Партизански одреди бр.103/26 1000 Скопје

(540)

(591) сива, сина, црвена и црна

(551) индивидуална

(510, 511)

кл. **35** услуги при продажба на големо и мало со: аларми, кеси, мрежна опрема, козметика, ортопедски помагала, текстил, дентелни пломби, рекламен материјал, храна

кл. **36** посредување

кл. **39** организирање патувања (дентален туризам)

(210) **ТМ 2008/1730** (220) 20/11/2008
(442) 31/08/2009

(731) **Друштво за производство, трговија и услуги МАКПРИМАТ - ДООЕЛ Скопје**
ул. Сава Ковачевиќ - б.б., Скопје, МК

(540)

(591) жолта и црна

(551) индивидуална

(510, 511)

кл. **24** текстил и текстилни производи, кои не се опфатени со другите класи, покривки за кревети и маси

кл. **25** облека, обувки и капи

кл. **35** услуги при продажба на мало и големо со облека, текстил, кожа, ремени, чанти, тантели, везови, панделки и гајтани

(210) **ТМ 2008/1731** (220) 20/11/2008
(442) 31/08/2009

(731) **Друштво за производство, трговија и услуги МАКПРИМАТ - ДООЕЛ Скопје**
ул. Сава Ковачевиќ - б.б., Скопје, МК

(540)

(591) жолта и црна

(551) индивидуална

(510, 511)

кл. **24** текстил и текстилни производи, кои не се опфатени со другите класи, покривки за кревети и маси

кл. **25** облека, обувки и капи

кл. **35** услуги при продажба на мало и големо со облека, текстил, кожа, ремени, чанти, тантели, везови, панделки и гајтани

(210) **ТМ 2008/1733** (220) 20/11/2008
(442) 31/08/2009

(731) **Друштво за производство, трговија и услуги Сетком-Интернационал доо експорт-импорт Скопје бул. Партизански Одреди бр. 62, Скопје, МК**

(540)

(591) црна, црвена и бела

(551) индивидуална

(510, 511)

кл. **35** услуги при продажба на големо и мало со светилки и расветни тела

(210) **ТМ 2008/1734** (220) 20/11/2008
(442) 31/08/2009

(731) **Друштво за промет и услуги АЛЕНИ ГАЛЛАНТ ДООЕЛ Скопје ул. бул. Партизански одреди бр.149-Б-16 Скопје, МК**

(540)

GALLAND

(551) индивидуална

(510, 511)

кл. **44** хигиенска нега и нега на убавината на луѓето

(210) **ТМ 2008/1735** (220) 20/11/2008
(442) 31/08/2009

(731) **Приватна здравствена установа-заботехничка лабораторија ЛЕОВДЕНТ Скопје ул. Невена Георгиева - Дуња бр.13-4, 1000 Скопје, МК**

(740) Адвокатско друштво ПОЛЕНАК ул. „Орце Николов" 98, 1000, Скопје

(540)

(591) темно зелена, сина, светло сина и тиркизна

(551) индивидуална

(510, 511)

кл. **5** материјали за пломбирање заби и забарски смоли, забен кит, забен лак, забен цемент, заби (лепила за забни протези), забни амалгами, забни протези (лепила за забни протези, порцелан за забни протези), материјал за забни отисоци

кл. **10** забарски апарати и инструменти, вештачки заби, заби, забари (забарски столови), забарски електрични апарати, забарски конец /за чистење на забите/, забарски огледала, заби (прстени за ублажување или олеснување на добивањето заби) /дентициди/

кл. **44** медицински услуги, хигиена на луѓето, стоматологија

(210) **ТМ 2008/1737** (220) 20/11/2008
(442) 31/08/2009

(731) **ТУТУНСКИ КОМБИНАТ АД Скопје ул."11 Октомври" број 125, 1000 Скопје, МК**

(740) ВАЛЕНТИН ПЕПЕЉУГОСКИ, АДВОКАТ Ул."Вељко Влаховиќ" 4/ 1-1, 1000, Скопје

(540)

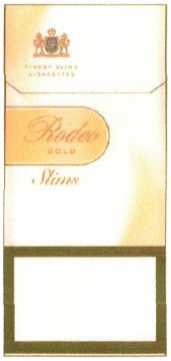

(591) бела, црна, златна, кафена и сина

(551) индивидуална

(510, 511)

кл. **34** тутун било преработен или непреработен, производи од тутун, цигари, замена за тутун што не е за медицински или лековити цели, цигари, пури, производи за пушачите и кибрит

(210) **ТМ 2008/1738** (220) 20/11/2008
(442) 31/08/2009

(731) **Deckers Outdoor Corporation 495-A S. Fairview Ave., Goleta, California 93117, US**

(740) ЖИВКО МИЈАТОВИЌ АНД ПАРТНЕРС ДООЕЛ СКОПЈЕ Ул. Даме Груев бр. 3/2-11 1000 Скопје

(540)

UGG

(551) индивидуална

(510, 511)

кл. **25** облека, обувки и капи

(210) **ТМ 2008/1750** (220) 21/11/2008
(442) 31/08/2009

(731) **Предраг Василевиќ ул. Скупи 6 бр. 31 1000 Скопје, МК**

(540)

(591) зелена, црна и бела

(551) индивидуална

(510, 511)

кл. **35** изнајмување на рекламен простор и поставување на реклами во истиот (брендирање) на надворешни и внатрешни површини на возилата на градскиот јавен превоз, такси возила, мостови, надвозници, згради и фасади

(210) **ТМ 2008/1753** (220) 24/11/2008
(442) 31/08/2009

(731) **Адвокатско друштво ПОЛЕНАК ул. '„Орце Николов" 98, 1000, Скопје, МК**

(540)

(551) индивидуална

(510, 511)

кл. **35** огласување, водење на работење, управување со работи, канцелариски работи

кл. **45** правни услуги

(210) **ТМ 2008/1758** (220) 24/11/2008
(442) 31/08/2009

(731) **Адвокатско друштво ПОЛЕНАК ул. „Орце Николов" 98, 1000, Скопје, МК**

(540)

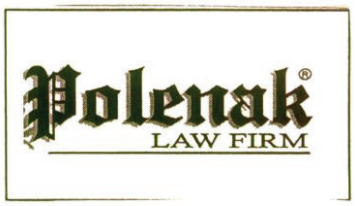

(551) индивидуална

(510, 511)

кл. **35** огласување, водење на работење, управување со работи, канцелариски работи

кл. **45** правни услуги

(210) **ТМ 2008/1759** (220) 24/11/2008
(442) 31/08/2009

(731) **BADEL d.o.o. Zitnjak b.b., HR-10000 Zagreb, HR**
(740) ВАЛЕНТИН ПЕПЕЉУГОСКИ, АДВОКАТ Ул."Вељко Влаховиќ" 4/ 1-1, 1000, Скопје

(540)

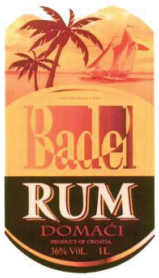

(591) бела, црвена, портокалова, кафена, жолта и златна

(551) индивидуална

(510, 511)

кл. **33** рум

(210) **ТМ 2008/1871** (220) 11/12/2008
(442) 31/08/2009

(731) **Трговско Друштво Геопром-Мирослав ДООЕЛ Скопје ул. Сава Ковачевиќ 17-2/2 P.O. Box 226 1000 Скопје, МК**

(540)

(591) црна и бела

(551) индивидуална

(510, 511)

кл. **5** фармацевтски препарати

(210) **ТМ 2008/1883** (220) 15/12/2008
(442) 31/08/2009

(731) **MINRAD Inc. 3950 Schelden Circle, Bethlehem PA, 18017, US**
(740) ВАЛЕНТИН ПЕПЕЉУГОСКИ, АДВОКАТ Ул."Вељко Влаховиќ" 4/ 1-1, 1000, Скопје

(540)

SOJOURN

(551) индивидуална

(510, 511)

кл. **5** фармацевтски и ветеринарни препарати; фармацевтски производи

(210) **ТМ 2008/1900** (220) 17/12/2008
(442) 31/08/2009

(731) **ЗЛАТЕВСКИ ЉУБИША ул. Фазанерија 1, бр. 96, Гостивар, МК**

(540)

(591) жолта, црна, бела и сребрена

(551) индивидуална

(510, 511)
кл. **32** енергетски пијалоци

(210) **ТМ 2008/1902** (220) 17/12/2008
(442) 31/08/2009

(731) **ЗЛАТЕВСКИ ЉУБИША ул. Фазанерија 1, бр. 96, Гостивар, МК**

(540)

(591) црна, жолта и бела

(551) индивидуална

(510, 511)
кл. **32** енергетски пијалоци

(210) **ТМ 2008/1903** (220) 17/12/2008
(442) 31/08/2009

(731) **ЗЛАТЕВСКИ ЉУБИША**
ул. Фазанерија 1, бр. 96, Гостивар, МК

(540)

(591) црна, жолта, сребрена и бела

(551) индивидуална

(510, 511)
кл. **32** енергетски пијалоци

(210) **ТМ 2008/1922** (220) 23/12/2008
(442) 31/08/2009

(731) **Друштво за промет и услуги Авто Мото Сојуз ИСПИТЕН ЦЕНТАР ДОО увоз-извоз Битола**
ул. Арон Ароести бб Битола, МК

(540)

(591) жолта, црна и бела

(551) индивидуална

(510, 511)
кл. **41** образовни услуги (испитен центар)

(210) **ТМ 2008/1925** (220) 23/12/2008
(442) 31/08/2009

(731) **Друштво за туризам и услуги АМСМ УСЛУГИ турс ДОО Скопје ул. Митрополит Теодосиј Гологанов бр. 51 Скопје, МК**

(540)

(591) жолта, црна, плава и сина

(551) индивидуална

(510, 511)
кл. **39** организирање патувања

(210) **ТМ 2008/1926** (220) 23/12/2008
(442) 31/08/2009

(731) **Друштво за услуги и трговија на мало со моторни горива АМСМ УСЛУГИ ПЕТРОЛ ДОО - Скопје ул. Лазо Трповски бб Скопје, МК**

(540)

(591) жолта, црна и бела

(551) индивидуална

(510, 511)
кл. **35** услуги при продажба на нафтени деривати на мало

(210) **ТМ 2008/1927** (220) 23/12/2008
(442) 31/08/2009

(731) **Друштво за промет и услуги АМСМ ИСПИТЕН ЦЕНТАР ОБУКА ДОО увоз-извоз ВЕЛЕС ул. Моша Пијаде бб - Велес, МК**

(540)

АМСМ
АМСМ ИСПИТЕН
ЦЕНТАР ОБУКА Велес

(591) жолта, црна и бела

(551) индивидуална

(510, 511)
кл. **41** образовни услуги (испитен центар)

(210) **ТМ 2008/1928** (220) 23/12/2008
(442) 31/08/2009

(731) **Друштво за проемт и услуги АМСМ ИСПИТЕН ЦЕНТАР ДОЕЛ увоз-извоз Скопје ул. Иво Рибар Лола бр. 51 Центар Скопје, МК**

(540)

АМСМ
ИСПИТЕН ЦЕНТАР
Скопје

(591) жолта, црна и бела

(551) индивидуална

(510, 511)
кл. **41** образовни установи (испитен центар)

(210) **ТМ 2008/1929** (220) 23/12/2008
(442) 31/08/2009

(731) **Друштво за услуги за оцена на сообразност АМСМ УСЛУГИ - ХОМОЛОГАЦИЈА ДОЕЛ-Скопје ул. Лазо Трповски бб - Скопје, МК**

(540)

АМСМ
УСЛУГИ
ХОМОЛОГАЦИЈА

(591) жолта, црна и бела

(551) индивидуална

(510, 511)
кл. **42** хомологација на моторни возила

(210) **ТМ 2008/1930** (220) 24/12/2008
(442) 31/08/2009

(731) **СЕНТ ПАНТЕЛЕИМОН ДОО Скопје ул. Васил Главинов бр. 3/1-1 Скопје, МК**

(740) ПАНДОРКА КИМОВА, адвокат
ул. ''Васил Главинов'' бр .3/1-1, 1000, Скопје

(540)

Saint Panteleimon

(591) темно зелена,зелена,светло зелена и бела

(551) индивидуална

(510, 511)
кл. **5** фармацевтски препарати
кл. **30** чај, мед
кл. **31** земјоделски, градинарски и шумски производи и зрнести производи кои не се опфатени со другите класи, семиња и билки

(210) **ТМ 2008/1935** (220) 22/12/2008
(442) 31/08/2009

(731) **ФАРМАЦЕВТСКА ХЕМИСКА КОЗМЕТИЧКА ИНДУСТРИЈА АЛКАЛОИД АД - Скопје Бул. „Александар Македонски„ бр. 12, 1000 Скопје, МК**

(540)

CEFAZ

(551) индивидуална

(510, 511)
кл. **5** фармацевтски препарати

(210) **ТМ 2008/1936** (220) 25/12/2008
(442) 31/08/2009

(731) **Друштво за промет и консалтинг ФАРМАХЕМ-СЕРВИС ДОО Скопје ул. Манчу Матак бр. 23, МК**

(540)

ISO лабораторија за калибрации ФАРМАХЕМ СЕРВИС 17025 calibration laboratory

(551) индивидуална

(510, 511)
кл. **42** научни и технолошки услуги , истражувања и планирање кои се однесуваат на истите, услуги за индустриски анализи и истражувања; проектирање и развој на компјутерски хардвер и софтвер

(210) **ТМ 2008/1937** (220) 25/12/2008
(442) 31/08/2009

(731) **Друштво за промет и консалтинг ФАРМАХЕМ-СЕРВИС ДОО Скопје ул. Манчу Матак бр. 23, МК**

(540)

(551) индивидуална

(510, 511)

кл. **42** научни и технолошки услуги , истражувања и планирање кои се однесуваат на истите, услуги за индустриски анализи и истражувања; проектирање и развој на компјутерски хардвер и софтвер

(210) **ТМ 2008/1946** (220) 25/12/2008
(442) 31/08/2009

(731) **Друштво за производство, трговија и услуги Аутомобиле СК ДОО експорт импорт Скопје ул. Скупи бб 1000 Скопје, МК**

(740) БЕРИН Д.О.О. СКОПЈЕ ул."Јани Лукровски" 5/1/32, 1000, Скопје

(540)

AUTOMOBILE SK

(551) индивидуална

(510, 511)

кл. **35** огласување, водење на работење, управување со работи, канцелариски работи, увоз-извоз

кл. **37** поправки, инсталациски услуги

кл. **39** транспортни услуги

(210) **ТМ 2008/1948** (220) 24/12/2008
(442) 31/08/2009

(731) **Трговско радиодифузно друштво ТВ Студио ТЕРА Манговски Зоран Битола ДООЕЛ Битола, МК**

(740) ДРАГАН ГОЏО, адвокат ул. „Македонски просветители" бр.8, 6000, Охрид

(540)

ТЕРА

(551) индивидуална

(510, 511)

кл. **35** огласување, водење на работење, управување со работи, канцелариски работи

кл. **38** телекомуникации

кл. **45** правни услуги; безбедносни услуги за заштита на имот и лица; лични и општествени услуги што ги даваат трети лица за задоволување на потребите на поединци

(210) **ТМ 2008/1961** (220) 31/12/2008
(442) 31/08/2009

(731) **ДТУ Телесмарт Телеком д.о.о**
ул. Никола Русински бб лок. 122 1000 Скопје, МК

(540)

(591) темно сива и црвена

(551) индивидуална

(510, 511)

кл. **38** телекомуникации

(210) **ТМ 2008/1967** (220) 31/12/2008
(442) 31/08/2009

(731) **СТАТЕР БАНКА АД Куманово**
ул.Плоштад нова Југославија бр.бб, Куманово, МК

(740) МИРЈАНА МАРКОВСКА, адвокат ул. „Орце Николов" бр. 75, 1000, Скопје

(540)

(591) светла портокалова и темно портокалова

(551) индивидуална

(510, 511)

кл. **35** рекламирање; водење на работењето; управување со работата; канцелариски работи

кл. **36** осигурување; финансиски работи; монетарни работи; работи поврзани за недвижен имот

(210) **ТМ 2008/1968** (220) 31/12/2008
(442) 31/08/2009

(731) **СТАТЕР БАНКА АД Куманово ул.Плоштад нова Југославија бр.бб, Куманово, МК**

(740) МИРЈАНА МАРКОВСКА, адвокат ул. „Орце Николов" бр. 75, 1000, Скопје

(540)

STATER BANKA

(551) индивидуална

(510, 511)

кл. **35** рекламирање; водење на работењето; управување со работата; канцелариски работи

кл. **36** осигурување; финансиски работи; монетарни работи; работи поврзани за недвижен имот

---

(210) **ТМ 2009/2** (220) 08/01/2009

(442) 31/08/2009

(731) **Линеа Прима** ДООЕЛ **ул. Гоце Делчев бр. 34, 2000 Штип, МК**

(540)

Linea

(591) бела и темносина

(551) индивидуална

(510, 511)

кл. **24** текстил и текстилни производи, кои не се опфатени со другите класи, покривки за кревети и маси

кл. **25** облека, обувки и капи

---

(210) **ТМ 2009/8** (220) 12/01/2009

(442) 31/08/2009

(731) **Dimminaco AG, a Swiss corporation Zurichstrasse 12 Adliswil CH-8134, CH**

(740) БИНПРО ДООЕЛ СКОПЈЕ ул. ''Ленинова'' бр.15а-13, 1000, Скопје

(540)

SUVAXYN

(551) индивидуална

(510, 511)

кл. **5** ветеринарни препарати и супстанции

---

(210) **ТМ 2009/10** (220) 12/01/2009

(442) 31/08/2009

(731) **APAVE GROUPE (OU GAPAVE) 191 rue de Vaugirard, 75015 Paris, FR**

(740) БЕРИН Д.О.О. СКОПЈЕ ул.”Јани Лукровски” 5/1/32, 1000, Скопје

(540)

APAVE

(551) индивидуална

(510, 511)

кл. **9** апарати и инструменти: научни (различни од медицински), поморски, геодетски, фотографски, кинематографски, оптички, за вагање, за мерење, сигнализација, контрола (инспекција), спасување и настава; апарати и инструменти за спроведување, вклучување, трансформирање, акумулирање, регулирање или контролирање на електрицитет; апарати за снимање, пренос и репродукција на звук или слика; магнетски носачи на податоци, дискови за снимање или оптички дискови, дискети; автоматски машини и механизми за апаратите што се активираат со монети или жетони; регистар каси, машини за сметање и опрема за обработка на податоци и компјутери; апарати за гаснење пожар; софтвери за игри; софтвери (програми за снимање); периферни уреди за компјутери; електрични акумулатори; детектори; електрични жици; електрични релеи; костими, ракавици или маски за нуркање; облека за заштита од несреќи на работа, зрачење и оган; уреди за заштита за лична употреба од несреќи при работа; очила (оптика); оптички производи; футроли за очила; дијагностички апарати кои не се за медицинска употреба; паметни картички (smart cards) или микропроцесорски картички, сигурносни церади

кл. **16** печатени работи; книговезнички материјал; фотографии; канцелариски материјал, лепила за канцелариска и куќна употреба; материјали кои ги користат уметниците; сликарски четки; машини за пишување и канцелариски прибор (освен мебелот); материјали за обука и настава (освен апарати); печатарски букви; клишиња. хартија; картон; кутии од картон или хартија; постери; албуми; карти; книги; весници; проспекти; брошури; календари; прибор за пишување; литографски или гравирани уметнички предмети; слики (врамени или не); аквариуми за станови; водени боици; кројки за фустани; цртежи; прибор за цртање; хартиени марамчиња; бришачи за лице од хартија; чаршави од хартија; тоалетна хартија; пелени за бебиња од хартија за или целулоза за една употреба; вреќи, малечки вреќички (обвивки, џепови) за амбалажирање (од хартија или пластичен материјал); вреќи за ѓубре (од хартија или пластичен материјал)

кл. **35** огласување; водење на работење; управување со работи; канцелариски работи; ширење на рекламен материјал (трактати, проспекти, печатени материјали, примероци); претплата на весници (услуги за претплата на весници за трето лице); организирање дејности и советување за организирање дејности; сметководство; размножување на документи; агенции за вработување; компјутеризирана работа со датотеки; организирање изложби во комерцијални и рекламни цели; on-line рекламирање на по пат на компјутерска мрежа; изнајмување време на пристап со комуникации по пат на сите начини за рекламирање; објавување рекламни текстови; изнајмување рекламен простор; односи со јавност

кл. **37** изградба на трајни згради, патишта, мостови. информации за градби; надгледување (водење) на градежни работи; сидање; малтерисување или водоинсталатерство; услуги при конструкција на покрив; изведба иа изолација на покриви; рушење градби; изнајмување на градежна опрема; чистење на згради (ентериер),

надворешен екстериер и прозори; чистење или одржување на возила, помош во случај на квар на возилата (поправка); дезинфекција; дератизација; перење алишта; обновување на алишта; грижа, чистење и обновување на кожа и крзно; пеглање чаршави; поправка на чевли; протектирање или вулканизација на гуми (поправка); одржување и поправка на канцелариски апарати и опрема; поставување, одржување и поправка на апарати; поставување, одржување и поправка на компјутери; одржување и поправка на сидни и рачни часовници; поправка на брави; реставрација на мебел; бродоградба

кл. **38** телекомуникации. Информации за телекомуникации. Комуникации по пат на сметачки терминали или по пат на мрежа со оптички влакна; радио или телефонски комуникации; услуги за мобилна радиотелефонија; обезбедување пристап до глобална компјутерска мрежа; услуги на електронски дисплеи (телекомуникации); поврзување по пат на телекомуникации со глобална компјутерска мрежа; вести и/или информациони агенции (вести); изнајмување на телекомуникациски апарати; емитување на радио или телевизки програми; телеконференциски услуги; услуги на електронска пошта

кл. **41** образование; обезбедување или обучување; забава; спортски и културни акгивности; информации за образовни и забавни настани; услуги врзани за исполнување на слободното време. објавување книги; библиотеки за изнајмување; дресура на животни; продукција на филмови и филмски ленти; изнајмување на филмови; изнајмување на уреди за репродукција и снимање на звукови; изнајмување на снимачи на видео ленти или на радио и телевизиски емисии; изнајмување на шоу сценографии; издавање на видео ленти; фотографски услуги; организирање натпревари (образование и забава); организирање и водење на колоквиуми, конференции и симпозиуми; организирање на изложби за културни и образовни цели; резервирање на седишта за престави; игри кои се играат on-line (на компјутерска мрежа); Услуги на коцкарници; on-line електронско издавање на книги и периодични списанија; компјутерско персонално издвателство

кл. **42** вреднување, процена и истражувања во полето на науката и технологијата подготвени од страна на инженери; проектирање и развој на компјутерски хардвер и софтвер; правни услуги; истражување и развој на нови производи (за трети лица); студии за технички проекги; архитектура; дизајн на надворешно уредување; дизајн, поставување, одржување, ажурирање и изнајмување на компјутерски софтвер; компјутерско програмирање; консултации во врска со компјутери; трансформирање на податоци на компјутерски програми и податоци (не физичка трансформација); трансформирање на документи со податоци од физички на електронски медии; техничка проверка на возила; услуги на дизајн на графичка уметност; обликување (индустриски дизајн); правни истражувања; консултации во врска со индустриска сопственост; автентични уметнички дела; научни истражувања за медицински цели

кл. **45** безбедносни услуги за заштита на имот и лица (освен за нивен транспорт); брачни советувалишта; изработка на хороскоп; погребални претпријатија; кремирање; ноќна стража; алармни уреди против наметнување; консултации во врска со обезбедување; изнајмување облека; детективски агенции

---

(210) **ТМ 2009/11** (220) 13/01/2009

(442) 31/08/2009

(731) **ПЗУ ПРАМАМЕДИКА ул. Јуриј Гагарин бр.41б Скопје, МК**

(540)

PRAMA MEDICA AMBULANTA

(591) црвена, жолта, портокалова

(551) индивидуална

(510, 511)

кл. **44** медицински услуги

---

(210) **ТМ 2009/12** (220) 14/01/2009

(442) 31/08/2009

(731) **ЕРЕБАРА Емин ДООЕЛ експорт-импорт Скопје ул. Иван Милутиновиќ бр. 22 Скопје, МК**

(740) БЕРИН Д.О.О. СКОПЈЕ ул."Јани Лукровски" 5/1/32, 1000, Скопје

(540)

FAKTI

(551) индивидуална

(510, 511)

кл. **16** хартија, картон и производите од нив кои не се опфатени со другите класи, печатени работи, книговезнички материјал, фотографии, канцелариски материјал, лепила за канцелариска и куќна употреба; машини за пишување и канцелариски прибор (освен мебел); материјали за обука и настава (освен апарати); печатарски букви, клишиња, печатени материјали, проспекти, каталози, календари, постери, албуми, карти; весници, периодични списанија, книги

кл. **35** огласување; водење на работење; управување со работи; канцелариски работи; рекламирање, ширење на рекламен материјал (трактати, проспекти, печатени материјали, примероци), претплата на весници (услуги за претплата на весници за трето лице), организирање дејности и советување за организирање дејности, размножување на документи, компјутеризирана работа со датотеки, организирање изложби во комерцијални и рекламни цели; on-line рекламирање по пат на компјутерска мрежа, изнајмување време на

пристап со комуникации по пат на сите начини за рекламирање; објавување рекламни текстови; изнајмување рекламен простор; односи со јавност; информациони агенции; маректиншки истражувања, маркетиншки студии, објавување на текстови

кл. **41** издавање на книги и печатени медиуми, особено весници и периодични списанија образование; обезбедување или обучување; забава; спортски и културни активности; информации за образовни и забавни настани; услуги врзани за исполнување на слободното време; објавување книги; библиотеки за изнајмување; продукција на филмови и филмски ленти; изнајмување на уреди за репродукција и снимање на звукови; знајмување на снимачи на видео ленти или на радио и телевизиски емисии; фотографски услуги; организирање и водење на колоквиуми, конференции и симпозиуми; организирање на изложби за културни и образовни цели; on-line електронско издавање на книги и периодични списанија; компјутерско персонално издавателство

(210) **ТМ 2009/13** (220) 14/01/2009

(442) 31/08/2009

(731) **ЕРЕБАРА Емин ДООЕЛ експорт-импорт Скопје ул. Иван Милутиновиќ бр. 22 Скопје, МК**

(740) БЕРИН Д.О.О. СКОПЈЕ ул.”Јани Лукровски” 5/1/32, 1000, Скопје

(540)

AS

(551) индивидуална

(510, 511)

кл. **16** хартија, картон и производите од нив кои не се опфатени со другите класи, печатени работи, книговезнички материјал, фотографии, канцелариски материјал, лепила за канцелариска и куќна употреба; машини за пишување и канцелариски прибор (освен мебелот); материјали за обука и настава (освен апарати); печатарски букви, клишиња, печатени материјали, проспекти, каталози, календари, постери, албуми, карти; весници, периодични списанија, книги

кл. **35** огласување; водење на работење; управување со работи; канцелариски работи; рекламирање, ширење на рекламен материјал (трактати, проспекти, печатени материјали, примероци), претплата на весници (услуги за претплата на весници за трето лице), организирање дејности и советување за организирање дејности, размножување на документи, компјутеризирана работа со датотеки, организирање изложби во комерцијални и рекламни цели, on-line рекламирање по пат на компјутерска мрежа, изнајмување на време на пристап со комуникации по пат на сите начини за рекламирање; објавување рекламни текстови; изнајмување рекламен простор; односи со јавност; информациони агенции; маректиншки истражувања, маркетиншки студии, објавување на текстови

кл. **41** издавање на книги и печатени медиуми, особено весници и периодични списанија образование; обезбедување или обучување; забава; спортски и културни активности; информации за образовни и забавни настани; услуги врзани за исполнување на слободното време; објавување книги; библиотеки за изнајмување; продукција на филмови и филмски ленти; изнајмување на уреди за репродукција и снимање на звукови; знајмување на снимачи на видео ленти или на радио и телевизиски емисии; фотографски услуги; организирање и водење на колоквиуми, конференции и симпозиуми; организирање на изложби за културни и образовни цели; on-line електронско издавање на книги и периодични списанија; компјутерско персонално издавателство

(210) **ТМ 2009/16** (220) 16/01/2009

(442) 31/08/2009

(731) **Auxilium International Holdings, Inc. 1105 N. Market Street, Suite 1300, Wilmington, DE 19801, US**

(740) ЖИВКО МИЈАТОВИЌ АНД ПАРТНЕРС ДООЕЛ СКОПЈЕ Ул. Даме Груев бр. 3/2-11 1000 Скопје

(540)

XIAFLEX

(551) индивидуална

(510, 511)

кл. **5** фармацевтски препарати

(210) **ТМ 2009/19** (220) 16/01/2009

(442) 31/08/2009

(731) **ДППУ ДХС-КОМПАНИ Драгица ДООЕЛ Скопје ул. Серска бр. 18, 1000 Скопје, МК**

(740) ПАТЕНТЦЕНТАР-КОНСАЛТИНГ А.Д. СКОПЈЕ бул. „Кузман Јосифовски Питу„ 28 лок.8, 1000, Скопје

(540)

(591) сина, бела и црна

(551) индивидуална

(510, 511)

кл. **43** услуги за подготвување храна и пијалоци; привремено сместување

(210) **ТМ 2009/20** (220) 16/01/2009
(442) 31/08/2009

(731) **БРАМС-ЕС ДООЕЛ Скопје бул. Партизански Одреди бр. 153, 1000 Скопје, МК**

(740) ПАТЕНТЦЕНТАР-КОНСАЛТИНГ А.Д. СКОПЈЕ бул. „Кузман Јосифовски Питу„ 28 лок.8, 1000, Скопје

(540)

(591) сина, жолта и црвена

(551) индивидуална

(510, 511)

кл. **43** услуги за подготвување храна и пијалоци; привремено сместување

(210) **ТМ 2009/26** (220) 16/01/2009
(442) 31/08/2009

(731) **Sumitomo Rubber Industries, Ltd. 6-9, 3-chome Wakinohama-cho, Chuo-ku, Kobe, 651-0072, JP**

(740) Адвокатско друштво ПОЛЕНАК ул. ‘„Орце Николов” 98, 1000, Скопје

(540)

ENASAVE

(551) индивидуална

(510, 511)

кл. **12** автомобилски гуми и гуми за моторни возила на две тркала

(210) **ТМ 2009/29** (220) 21/01/2009
(442) 31/08/2009

(731) **TORREX CHISSI PHARMA Gonzagagasse 16/15 1010 Vienna , AT**

(740) ТРЧКОВА СЛАВИЦА, адвокат Ул. Мито Хаџивасилев Јасмин бр.16/28 1000 Скопје

(540)

AMPHOCIL

(551) индивидуална

(510, 511)

кл. **5** фармацевтски производи

(210) **ТМ 2009/31** (220) 21/01/2009
(442) 31/08/2009

(731) **KABUSHIKI KAISHA KOMATSU SEISAKUSHO (исто така позната како Komatsu Ltd.) 3-6, 2-chome Akasaka, Minato-ku, Tokyo, JP**

(740) БИНСО Д.О.О. СКОПЈЕ ул. „Народен фронт” 7/4 П.О. Бокс 768, 1000, Скопје

(540)

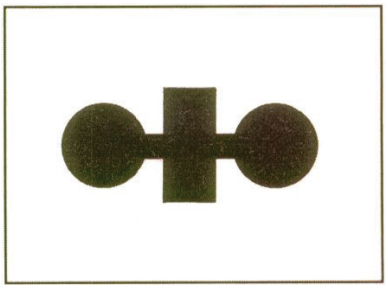

(551) индивидуална

(510, 511)

кл. **7** машини и апарати за работа со земја, имено, булдожери, булдожери за мочурливи услови, амфибиски булдожери, булдожери на тркала, моторни гребалки, влечени гребалки, рипери (машини за риење) и булдожери гребла; машини и апарати за обработка на земја, имено, утоварувачи, утоварувачи со тркала, натоварувачи гасеничари, набивачи и кошници за натоварувачи; багери, имено, багери со црпалка поставена на задниот дел, багери утоварувачи, багери утоварувачи за мочурливи услови, багери утоварувачи со свртувачки маневри, утоварувач со црпалка, багери со кошница, натоварувачиза пробивање тунели, ровокопачи, машини за пробивање тунели; градежни машини и апарати, имено, удиралки на макара, гумени валци, валци за патишта, финишери за асфалтирање, вибрациони валци, плочести вибро набивачи, машини за поставување цевки, моторни грејдери, спирални дупчалки за земја, направа за извлекување шипови; вклучително и системи за пренесување на наведените производи; натоварувачи; машини за напластување (правење стогови); машини за мелиорација; дигалки со чекрк, ланчаници, чекрк, моторни дигалки, транспортери со ремен; динамоа; ланчани пили; машини за сечење грмушки; кранови, камион со кран; неелектрични погонски мотори кои не се за копнени возила, имено, мотори со внатрешно согорување, парни машини, мотори на млазен погон, мотори на ракетен погон, турбини, воздушни турбини, машини за компримиран воздух; пневматски или хидраулични машини и инструменти, имено, пумпи, вакуумски пумпи, машини за дување, компресори, воздушни компресори; земјоделски машини и алатки, имено, машини за орање, дрљачи, моторни машини за обработка на земјата, машини со гребла; стартери за мотори и машини; мотори на наизменична и мотори на еднонасочна струја; агрегати за наизменична струја; агрегати за еднонасочна струја; машини за набивање

отпад; машини за кршење отпад; елементи за мотори кои не се за копнени возила, имено, оски, осовини или трнови, лежиште за лагери, осовински спојници или врски; моторни преносни системи и запчаници за мотори кои не се за копнени возила, имено, ременици за празен од на моторите, ременици, гребени, запчаници, моторни транспортери со ремени, запчести тркала или преносни запчаници, менувачи на брзината, спојници (муфови) за гориво, хидраулични обртни претворувачи, ланчани преносни системи со валци; амортизери, федери, кочници, вентили

кл. **9** електрични жици и кабли; електрични жици, имено, жици со гумена облога, жици со специјална облога, голи жици, жици со пластична облога, магнетни жици; полначи за акумулатори; кабли5 имено, завршни кутии, дозни, цевни подлошки за врска, комуникациски кабли, енергетски кабли, кабли од оптичко влакно; електрични машини и апарати за комуникација од групата на телефонски апарати, имено интерфони, автоматски разводни табли, рачни разводни табли, телефони; апарати за жичана комуникација, имено, телепринтери; автоматски телеграфски уреди; фототелеграфски машини кои се користат во индустријата за телекомуникации; рачен телеграфски уред; телеграфски релејни машини кои се користат во индустријата за телекомуникации; факс машини; електрични машини и апарати за комуникација од групата на апарат за носење, имено, фреквентен предавател на гласовни пораки, носач на кабли, носач на енергетски кабли, носач на голи жици; носач на фреквентни репетитори; апарат за емитување, имено, телевизиски преносни и приемни уреди и радиопреносни и приемни уреди, кои се користат во индустријата за емитување и телекомуникација; уреди за безжична комуникација, имено, печатарски сервери наменети за печатење преку мрежа; преносливи уреди за безжична комуникација, имено, целуларни телефони, уреди за повикување преку радио врска; уреди за безжична комуникација за аеронаутички, автомобилски и поморски возила, имено уредите ,,LORAN" (навигација со широк опсег) кои се состојат од предаватели и приемници на импулсни бранови и уреди за комуникација „PCM" (модулатори на импулсни шифри), имено, целуларни телефони, уреди за повикување преку радио врска, наменети за телекомуникациски мрежи; уреди за изнаоѓање на правец; радари за авиони и бродови; фреквентен апарат за гласовни пораки, имено, грамофони, касетофони, џубокси, грамофони со исклучок на електрични, плеери за компакт дискови, за употреба во музичката и едукативната индустрија и за домаќинство; електрични фонографи; видео фреквентен апарат, имено, видео камери, видео касетофони, видео плеери за компакт дискови, за употреба во кинематографската и едукативната индустрија и за домаќинство; делови и прибор за горенаведените производи; антени; уреди за бришење на магнетни ленти; уреди за чистење на магнетни ленти; уреди за бришење на магнетни глави; уреди за чистење на магнетни глави; кондензатори; отпорници; разводни табли; контролни (насочени) сијалици; фономотори; микрофони; метрономи; циклотрони; бетатрони за индустриска употреба; магнетни уреди за откривање на предмети; применети ултразвучни уреди за испраќање на ехо сигнали; применети ултразвучни уреди за откривање на пукнатини; применети ултразвучни уреди за одредување на ехо опсегот; применети машини за фотокопирање засновани на електронски електростатски режим на работа; визуелни-сензорни уреди кои имаат електронски компјутер, тастатура вградена на екран, електронска камера и структурни делови за истата наменета за користење на оптички алгоритам, третирање со ахроматски спектар заради идентификација и контрола над производите, имено, микро-комплексни електронски делови и полупроводници и компјутерски софтвер за овој вид на визуелна контрола и анализа на дефектите во наведените микро-комплексни електронски делови и полупроводници; оптички уреди за читање на карактери со помош на полупроводнички ласер; електронски компјутери, имено, централни процесорски единици и електронски кола, претходно наснимени магнетни дискови и ленти наменети за компјутерски програми кои се користат за контрола и/или управување со компјутерски мрежи во областа на компјутерскиот софтвер, како и друга компјутерска периферија; електронски микроскопи; електронски компјутери кои се поставуваат на маса; програми за обработка на текст; полупроводнички елементи, имено, термистори; диоди; транзистори; електронски кола, со исклучок на оние со електронски компјутерски програми, имено, интегрални кола и интегрални кола со широк опсег; слајд филмови, стативи за слајд филмови; електронски публикации; компјутерски програми наменети за управување со датотеки кои може да се сместат во картичка со интегрално коло или на диск; компјутерски програми наменети за контрола и/или одржување на машини и апарати за пробивање тунели, работење со земја, како и за копнени возила; компјутерски програми наменети за контрола, одржување и/или следење на електронските податоци, и во услови на нормално работење и во услови на дефекти, како и за работните локации на градежните машини, машини за работење со земја и копнени возила; исто така, се овозможува внесување и/или преземање на секакви релевантни електронски податоци на било која работна локација или од страна на лицето кое управува со машините, како и дојава до лицето кое управува со машината и до домицилниот компјутер преку систем за глобално позиционирање и/или глобални мрежи, на предупредувачки информации за неисправност или дефект на било која од наведените машини, заради брза интервенција - промена или поправка

кл. **12** транспортни возила, имено, вилушкар (камион); камиони-дигалки на електричен погон; камиони за досегање на електричен погон; влечни возила; влекачи; кипери; камиони-мешалки за бетон; возила за снег; машини и системи за пренесување на наведените производи; делови и приклучни елементи за горенаведените производи

(210) **ТМ 2009/32** (220) 21/01/2009

(442) 31/08/2009

(731) **Македонски Телеком АД - Скопје ул. Орце Николов бб- Скопје, МК**

(540)

(591) црна, розева и бела

(551) индивидуална

(510, 511)

кл. **43** услуги за подготвување на храна и пијалоци

(210) **ТМ 2009/35** (220) 22/01/2009

(442) 31/08/2009

(731) **Радиодифузно Друштво НАША ТВ ДОО Скопје ул. Милан Мијалковиќ бр. 54 Скопје Кисела Вода, МК**

(740) МИРЈАНА МАРКОВСКА, адвокат ул. „Орце Николов" бр. 75, 1000, Скопје

(540)

НАША ТВ

(551) индивидуална

(510, 511)

кл. **9** апарати и инструменти; научни, поморски, геодетски, фотографски, кинематографски, оптички,за вагање,за мерење, сигнализација, проверка(контрола), спасување и настава; апарати и инструменти за спроведување,вклучување и исклучување, трансформирање, акумулирање, рефулирање или контролирање на електрицитетот; апарати за снимање, пренос или репродукција на звук или слика; магнетски носачи на податоци, дискови за снимање; автоматски машини и механизми за апаратите што се активираат со монети или жетони; регистарски каси, машини за сметање, опрема за обработка на податоци и компјутери; апарати за гаснење пожар

кл. **16** хартија, картон и производите од нив кои не се опфатени со другите класи; печатени работи; книговезнички материјал; фотографии; канцелариски материјал; лепила за канцелариска и куќна употреба; сликарски прибор; сликарски четки; машини за пишување и канцелариски прибор(освен мебелот); материјал за обука и настава(освен апарати); пластични материјали за пакување кои се опфатени во другите класи; печатарски букви, клишиња

кл. **35** рекламирање; водење на работењето; управување со работата; канцелариски работи

кл. **38** телекомуникации

кл. **41** образовни услуги; обука; забава; спортски и културни активности

кл. **42** научни и технолошки услуги и истражувања и планирањето поврзано со нив; услуги за индустриски анализи и истражувања; изработка и развој на компјутерски хардвер и софтвер

(210) **ТМ 2009/36** (220) 22/01/2009

(442) 31/08/2009

(731) **Радиодифузно Друштво НАША ТВ ДОО Скопје ул. Милан Мијалковиќ бр. 54 Скопје Кисела Вода, МК**

(740) МИРЈАНА МАРКОВСКА, адвокат ул. „Орце Николов" бр. 75, 1000, Скопје

(540)

(591) црна, бела и окер

(551) индивидуална

(510, 511)

кл. **9** апарати и инструменти; научни, поморски, геодетски, фотографски, кинематографски, оптички,за вагање,за мерење, сигнализација, проверка(контрола), спасување и настава; апарати и инструменти за спроведување,вклучување и исклучување, трансформирање, акумулирање, рефулирање или контролирање на електрицитетот; апарати за снимање, пренос или репродукција на звук или слика; магнетски носачи на податоци, дискови за снимање; автоматски машини и механизми за апаратите што се активираат со монети или жетони; регистарски каси, машини за сметање, опрема за обработка на податоци и компјутери; апарати за гаснење пожар

кл. **16** хартија, картон и производите од нив кои не се опфатени со другите класи; печатени работи; книговезнички материјал; фотографии; канцелариски материјал; лепила за канцелариска и куќна употреба; сликарски прибор; сликарски четки; машини за пишување и канцелариски прибор(освен мебелот); материјал за обука и настава(освен апарати); пластични материјали за пакување кои се опфатени во другите класи; печатарски букви, клишиња

кл. **35** рекламирање; водење на работењето; управување со работата; канцелариски работи

кл. **38** телекомуникации

кл. **41** образовни услуги; обука; забава; спортски и културни активности

кл. **42** научни и технолошки услуги и истражувања и планирањето поврзано со нив; услуги за индустриски анализи и истражувања; изработка и развој на компјутерски хардвер и софтвер

(210) **ТМ 2009/37** (220) 22/01/2009
(442) 31/08/2009

(731) **Радиодифузно Друштво НАША ТВ ДОО Скопје ул. Милан Мијалковиќ бр. 54 Скопје Кисела Вода, МК**

(740) МИРЈАНА МАРКОВСКА, адвокат ул. „Орце Николов" бр. 75, 1000, Скопје

(540)

(591) црна, бела и окер

(551) индивидуална

(510, 511)

кл. **9** апарати и инструменти; научни, поморски, геодетски, фотографски, кинематографски, оптички,за вагање,за мерење, сигнализација, проверка(контрола), спасување и настава; апарати и инструменти за спроведување,вклучување и исклучување, трансформирање, акумулирање, рефулирање или контролирање на електрицитетот; апарати за снимање, пренос или репродукција на звук или слика; магнетски носачи на податоци, дискови за снимање; автоматски машини и механизми за апаратите што се активираат со монети или жетони; регистарски каси, машини за сметање, опрема за обработка на податоци и компјутери; апарати за гаснење пожар

кл. **16** хартија, картон и производите од нив кои не се опфатени со другите класи; печатени работи; книговезнички материјал; фотографии; канцелариски материјал; лепила за канцелариска и куќна употреба; сликарски прибор; сликарски четки; машини за пишување и канцелариски прибор(освен мебелот); материјал за обука и настава(освен апарати); пластични материјали за пакување кои се опфатени во другите класи; печатарски букви, клишиња

кл. **35** рекламирање; водење на работењето; управување со работата; канцелариски работи

кл. **38** телекомуникации

кл. **41** образовни услуги; обука; забава; спортски и културни активности

кл. **42** научни и технолошки услуги и истражувања и планирањето поврзано со нив; услуги за индустриски анализи и истражувања; изработка и развој на компјутерски хардвер и софтвер

(210) **ТМ 2009/38** (220) 22/01/2009
(442) 31/08/2009

(731) **Gabor Kovacs**
Menhely br. 1 6724 Szeged, HU

(740) Пекопрем ДОО Скопје бул. Авној бр.24/3-17 1000 Скопје

(540)

(591) сина, портокалова и жолта

(551) индивидуална

(510, 511)

кл. **11** апарати за осветлување, греење, производство на пареа, варење (готвење), ладење, сушење, вентилација, снабдување со вода и за санитарни намени

кл. **30** брашно и производи од жита, леб, производи од тесто, печива и слатки, сладолед

кл. **32** минерална и сода вода и други безалхохолни пијалоци, пијалоци од овошје и овошни сокови, сирупи и други препарати за производство на пијалоци

(210) **ТМ 2009/39** (220) 23/01/2009
(442) 31/08/2009

(731) **VINDIJA d.d.**
Medjimurska 6, HR-42000 Varazdin, HR

(740) ВАЛЕНТИН ПЕПЕЉУГОСКИ, АДВОКАТ Ул."Вељко Влаховиќ" 4/ 1-1, 1000, Скопје

(540)

(591) виолетова, црвена, розова и светло кафена

(551) индивидуална

(510, 511)

кл. **29** месо, риба, живина и дивеч; месни екстракти; конзервирано, сушено и варено овошје и зеленчук; желе, џемови, компоти; јајца, млеко и млечни производи; масла за јадење и масти

кл. **32** пиво; минерална и сода вода и други безалкохолни пијалоци; пијалоци од овошје и овошни сокови; сирупи и други препарати за производсто за пијалоци

(210) **ТМ 2009/46** (220) 26/01/2009
(442) 31/08/2009

(731) **NOVARTIS AG 4002 BASEL, CH**

(740) БИНПРО ДООЕЛ СКОПЈЕ ул. ''Ленинова'' бр.15а-13, 1000, Скопје

(540)

BIVACYN

(551) индивидуална

(510, 511)

кл. **5** фармацевтски препарати кои содржат бацитрацин и неомицин

(210) **ТМ 2009/47** (220) 26/01/2009
(442) 31/08/2009

(731) **ФАРМАЦЕВТСКА ХЕМИСКА КОЗМЕТИЧКА ИНДУСТРИЈА АЛКАЛОИД АД - Скопје Бул. „Александар Македонски„ бр. 12, 1000 Скопје, МК**

(740) ВАЛЕНТИН ПЕПЕЉУГОСКИ, АДВОКАТ Ул.”Вељко Влаховиќ” 4/ 1-1, 1000, Скопје

(540)

(591) темно сина, светло сина, портокалова, жолта и бела

(551) индивидуална

(510, 511)

кл. **3** детски крем

(210) **ТМ 2009/48** (220) 26/01/2009
(442) 31/08/2009

(731) **ФАРМАЦЕВТСКА ХЕМИСКА КОЗМЕТИЧКА ИНДУСТРИЈА АЛКАЛОИД АД - Скопје Бул. „Александар Македонски„ бр. 12, 1000 Скопје, МК**

(740) ВАЛЕНТИН ПЕПЕЉУГОСКИ, АДВОКАТ Ул.”Вељко Влаховиќ” 4/ 1-1, 1000, Скопје

(540)

(591) темно сина, сино зелена, розова, сива и бела

(551) индивидуална

(510, 511)

кл. **3** детски крем

(210) **ТМ 2009/49** (220) 26/01/2009
(442) 31/08/2009

(731) **ФАРМАЦЕВТСКА ХЕМИСКА КОЗМЕТИчКА ИНДУСТРИјА АЛКАЛОИД АД-СКОПЈЕ Бул. Александар Македонски бр.12 91000-Скопје, МК**

(740) ВАЛЕНТИН ПЕПЕЉУГОСКИ, АДВОКАТ Ул.”Вељко Влаховиќ” 4/ 1-1, 1000, Скопје

(540)

(591) сино зелена, сина, розева, жолта, бела и светло кафена

(551) индивидуална

(510, 511)

кл. **3** влажни марамчиња

(210) **ТМ 2009/50** (220) 26/01/2009
(442) 31/08/2009

(731) **ФАРМАЦЕВТСКА ХЕМИСКА КОЗМЕТИЧКА ИНДУСТРИЈА АЛКАЛОИД АД - Скопје Бул. „Александар Македонски„ бр. 12, 1000 Скопје, МК**

(740) ВАЛЕНТИН ПЕПЕЉУГОСКИ, АДВОКАТ Ул.”Вељко Влаховиќ” 4/ 1-1, 1000, Скопје

(540)

(591) сина, темно сина, розова, бела и светло кафена

(551) индивидуална

(510, 511)

кл. **16** пелени за бебиња

---

(210) **ТМ 2009/51** (220) 26/01/2009

(442) 31/08/2009

(731) **ФАРМАЦЕВТСКА ХЕМИСКА КОЗМЕТИЧКА ИНДУСТРИЈА АЛКАЛОИД АД - СКОПЈЕ Бул. „Александар Македонски„ бр. 12, 1000 Скопје, МК**

(740) ВАЛЕНТИН ПЕПЕЉУГОСКИ, АДВОКАТ Ул.”Вељко Влаховиќ” 4/ 1-1, 1000, Скопје

(540)

(591) темно сина, сино зелена, розова, сива и бела

(551) индивидуална

(510, 511)

кл. **3** детски крем

---

(210) **ТМ 2009/52** (220) 26/01/2009

(442) 31/08/2009

(731) **ФАРМАЦЕВТСКА ХЕМИСКА КОЗМЕТИЧКА ИНДУСТРИЈА АЛКАЛОИД АД - Скопје Бул. „Александар Македонски„ бр. 12, 1000 Скопје, МК**

(740) ВАЛЕНТИН ПЕПЕЉУГОСКИ, АДВОКАТ Ул.”Вељко Влаховиќ” 4/ 1-1, 1000, Скопје

(540)

(591) сина, портокалова, жолта и бела

(551) индивидуална

(510, 511)

кл. **3** детски крем

---

(210) **ТМ 2009/57** (220) 27/01/2009

(442) 31/08/2009

(731) **ЕРЕБАРА Емин ДООЕЛ експорт-импорт Скопје ул. Иван Милутиновиќ бр. 22 Скопје, МК**

(740) БЕРИН Д.О.О. СКОПЈЕ ул.”Јани Лукровски” 5/1/32, 1000, Скопје

(540)

FAKTI DITOR

(551) индивидуална

(510, 511)

кл. **16** хартија, картон и производите од нив кои не се опфатени со другите класи, печатени работи, книговезнички материјал, фотографии, канцелариски материјал, лепила за канцелариска и куќна употреба; машини за пишување и канцелариски прибор (освен мебелот); материјали за обука и настава (освен апарати); печатарски букви, клишиња, печатени материјали, проспекти, каталози, календари, постери, албуми, карти; весници, периодични списанија, книги

кл. **35** огласување; водење на работење; управување со работи; канцелариски работи; рекламирање, ширење на рекламен материјал (трактати, проспекти, печатени материјали, примероци), претплата на весници (услуги за претплата на весници за трето лице), организирање дејности и советување за организирање дејности, размножување на документи, компјутеризирана работа со датотеки, организирање изложби во комерцијални и рекламни цели, On-line рекламирање по пат на компјутерска мрежа, изнајмување на време на пристап со комуникации по пат на сите начини за рекламирање; објавување рекламни текстови; изнајмување рекламен простор; односи со јавност; информациони агенции; маректиншки истражувања, маркетиншки студии, објавување текстови

кл. **41** издавање на книги и печатени медиуми, особено весници и периодични списанија образование; обезбедување или обучување; забава; спортски и културни активности; информации за образовни и забавни настани; услуги врзани за исполнување на слободното време; објавување книги; библиотеки за изнајмување; продукција на филмови и филмски ленти; изнајмување на уреди за репродукција и снимање на звукови; знајмување на снимачи на видео ленти или на радио и телевизиски емисии; фотографски услуги; организирање и водење на колоквиуми, конференции и симпозиуми; организирање на изложби за културни и образовни цели; on-line електронско издавање на книги и периодични списанија; компјутерско персонално издавателство

(210) **ТМ 2009/60** (220) 28/01/2009
(442) 31/08/2009

(731) **CAMPERO INTERNATIONAL CORP.P.O. BOX 146, Road Town, Tortola, VG**

(740) СД ПЕТОШЕВИЌ ДОО ДРУШТВО ЗА ОСТВАРУВАЊЕ И ЗАШТИТА НА ИНТЕЛЕКТУАЛНА СОПСТВЕНОСТ СКОПЈЕ п.факс:301,ул.29 Ноември 17-2/3М, 1000 Скопје, 1000 Скопје

(540)

(591) црвена, жолта, портокалова, бела и кафена

(551) индивидуална

(510, 511)

кл. **29** месо, живина (не жива), водни продукти (не живи) и нивните продукти; морска храна, јајца; помфрит и пире, салати со зеленчук

кл. **35** помош во комерцијален или индустриски менаџмент; услуги за франшизинг

кл. **43** услуги за снабдување храна и пијалоци; услуги доставени од лица или установи кои што подготвуваат храна за широка потрошувачка, кантини, гостилници, кафетерии, ресторани со самопослужување, подготвување на храна за коктел забави, организирање на прослви, вршење на ресторански услуги, услуги за подготвување храна по договор

(210) **ТМ 2009/61** (220) 29/01/2009
(442) 31/08/2009

(731) **Друштво за производство и трговија ТАБХЕМИНГ ДОО Тетово ул. Мирче Ацев бр.55, МК**

(540)

(591) сина, жолта, зелена, бела, црна и сива

(551) индивидуална

(510, 511)

кл. **3** препарати за миење садови

кл. **35** услуги при продажба на мало и големо со препарати за миење садови

(210) **ТМ 2009/63** (220) 30/01/2009
(442) 31/08/2009

(731) **ЕРЕБАРА Емин ДООЕЛ експорт-импорт Скопје ул. Иван Милутиновиќ бр. 22 Скопје, МК**

(740) БЕРИН Д.О.О. СКОПЈЕ ул."Јани Лукровски" 5/1/32, 1000, Скопје

(540)

(591) бела, црвена и црна

(551) индивидуална

(510, 511)

кл. **16** хартија, картон и производите од нив кои не се опфатени со другите класи, печатени работи, книговезнички материјал, фотографии, канцелариски материјал, лепила за канцелариска и куќна употреба; машини за пишување и канцелариски прибор (освен мебелот); материјали за обука и настава (освен апарати); печатарски букви, клишиња, печатени материјали, проспекти, каталози, календари, постери, албуми, карти; весници, периодични списанија, книги

кл. **35** огласување; водење на работење; управување со работи; канцелариски работи; рекламирање, ширење на рекламен материјал (трактати, проспекти, печатени материјали, примероци), претплата на весници (услуги за претплата на весници за трето лице), организирање дејности и советување за организирање дејности, размножување на документи, компјутеризирана работа со датотеки, организирање изложби во комерцијални и рекламни цели, on-line рекламирање по пат на компјутерска мрежа, изнајмување на време на пристап со комуникации по пат на сите начини за рекламирање; објавување рекламни текстови; изнајмување рекламен простор; односи со јавност; информациони агенции; маректиншки истражувања, маркетиншки студии, објавување на текстови

кл. **41** издавање на книги и печатени медиуми, особено весници и периодични списанија образование; обезбедување или обучување; забава; спортски и културни активности; информации за образовни и забавни настани; услуги врзани за исполнување на слободното време; објавување книги; библиотеки за изнајмување; продукција на филмови и филмски ленти; изнајмување на уреди за репродукција и снимање на звукови; знајмување на снимачи на видео ленти или на радио и телевизиски емисии; фотографски услуги; организирање и водење на колоквиуми, конференции и симпозиуми; организирање на изложби за културни и образовни цели; on-line електронско издавање на книги и периодични списанија; компјутерско персонално издавателство

(210) **ТМ 2009/64** (220) 30/01/2009
(442) 31/08/2009

(731) **The Procter & Gamble Company One Procter & Gamble Plaza, Cincinnati, Ohio 45202, US**

(740) МАРГАРИТА ПЕКЕВСКА, адвокат ул. „Народен Фронт" 21/4-5 1000 Скопје, 1000, Скопје

(540)

(591) тиркиз, темно сина, портокалова, жолта и бела

(551) индивидуална

(510, 511)

кл. **5** женски хигиенски производи, како што се хигиенски влошки, тампони, влошки за секој ден, санитарни гаќички, интерлабиални влошки за женска хигиена, пелени за инконтиненција, влошки и гаќички за инконтинеција

(210) **ТМ 2009/66** (220) 02/02/2009
(442) 31/08/2009

(731) **Wm WRIGLEY Jr. Company**

410 North Michigan Avenue Chicago, Illinois 60611, US

(740) СД ПЕТОШЕВИЌ ДОО ДРУШТВО ЗА ОСТВАРУВАЊЕ И ЗАШТИТА НА ИНТЕЛЕКТУАЛНА СОПСТВЕНОСТ СКОПЈЕ п.факс:301,ул.29 Ноември 17-2/3М, 1000 Скопје, 1000 Скопје

(540)

MISCHIEVOUSCOLORFULYUMMY

(551) индивидуална

(510, 511)

кл. **30** кондиторски производи, имено, гума за џвакање, гума за џвакање од која се прават балончиња, слатки и пеперминт бомбони

(210) **ТМ 2009/67** (220) 30/01/2009
(442) 31/08/2009

(731) **Друштво за производство трговија и услуги СПОРТ ТЕХ увоз-извоз ДОО Прилеп, ул. Сотка Ѓорѓиоски бр. 67, МК**

(740) БЛАГИЦА ВЕСКОВСКА, адвокат ул. Архимедова 4, 7500, Прилеп

(540)

(591) црвена, црна и бела

(551) индивидуална

(510, 511)

кл. **24** текстил и текстилни производи, кои не се опфатени со другите класи, покривки за кревети и маси

кл. **25** облека, чевли и капи

(210) **ТМ 2009/68** (220) 03/02/2009
(442) 31/08/2009

(731) **Друштво за производство и трговија ТАБХЕМИНГ ДОО Тетово**
ул. Мирче Ацев бр.55, МК

(540)

(591) бела, црвена, жолта, зелена, син и виолетова

(551) индивидуална

(510, 511)

кл. **3** средство за штиркање (стврднување) алишта

кл. **35** услуги при продажба на мало и големо со хемиски средства за домаќинство

(210) **ТМ 2009/69** (220) 03/02/2009
(442) 31/08/2009

(731) **Друштво за производство и трговија ТАБХЕМИНГ ДОО Тетово ул. Мирче Ацев бр.55, МК**

(540)

(591) бела, црвена и сина

(551) индивидуална

(510, 511)

кл. **3** абразивно средство

кл. **35** услуги при продажба на мало и големо со хемиски средства за домаќинство

(210) **ТМ 2009/74** (220) 06/02/2009

(442) 31/08/2009

(731) **Unilever N.V. Weena 455, 3013 AL Rotterdam, NL**

(740) БИНСО Д.О.О. СКОПЈЕ ул. „Народен фронт" 7/4 П.О. Бокс 768, 1000, Скопје

(540)

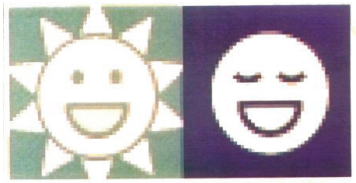

(591) светло сина, темно сина и бела

(551) индивидуална

(510, 511)

кл. **3** пасти за заби; не-медицински средства за миење на уста; забна политура, прашок за заби

кл. **21** четки за заби, прибор и предмети за чистење и нега на заби, јазик и непца; чепкалки за заби, држачи за четки за заби и чепкалки за заби, кои што не се од скапоцени метали, забен конец, тоалетен прибор

(210) **ТМ 2009/76** (220) 06/02/2009

(442) 31/08/2009

(731) **Друштво за производство, трговија и услуги ОРКА ХОЛДИНГ АД**

ул.Скупи бб, Злокуќани, МК

(740) БИНПРО ДООЕЛ СКОПЈЕ ул. ''Ленинова'' бр.15а-13, 1000, Скопје

(540)

(591) сива, портокалова и бела

(551) индивидуална

(510, 511)

кл. **14** благородни метали и нивните легури и производите изработени од нив или преслечени со нив, кои не се опфатени со другите класи, накит, бижутерија, скапоцени камења, часовници и хронометриски инструменти

кл. **16** хартија, картон и производите од нив кои не се опфатени со другите класи, печатени работи, книговезнички материјал, фотографии, канцелариски материјал, лепила за канцелариска и куќна употреба; материјали кои ги користат уметниците, сликарски четки, машини за пишување и канцелариски прибор (освен мебелот); материјали за обука и настава (освен апарати); пластични материјали за пакување кои не се опфатени во другите класи; печатарски букви, клишиња

кл. **24** текстил и текстилни производи, кои не се опфатени со другите класи, покривки за кревети и маси

кл. **25** облека, обувки и капи

кл. **28** игри и играчки, производи за гимнастика и спорт кои не се опфатени со другите класи, украси за елка

кл. **35** огласување; водење на работење; управување со работи; канцелариски работи; големопродажба и малопродажба на опрема (разни видови машини) за производство на текстилни производи, обувки, кожна галантерија и ацесоари; големопрожадба и малопродажна на производи за широка потрошувачка; аукции поврзани со недвижности

кл. **36** осигурување; финансиски работи; монетарни работи; работи поврзани за недвижен имот; агенции за недвижен имот; инвестициски агенции; агенции за лизинг; брокерски куќи; брокерство, лизинг, застапување, посредување и изнајмување на: згради, спратови, канцелариски простории и други недвижности; финансиски услуги во врска со недвижности: финансиски и менаџмент услуги поврзани со болници; финансиски и менаџмент услуги поврзани со недвижен имот

кл. **37** градежни конструкции; поправки; инсталациски услуги; изградба,

конструкција и реновирање на згради, спратови, канцелариски простории, болници и други недвижности; менаџмент и советодавни услуги поврзани со градежни контрукции и инсталации

кл. **39** транспортни услуги; пакување и складирање стока; организирање патувања; транспорт на фармацевтски производи; изнајмување на: гаражи. паркинг простори, простории за складирање, магацини, складишта; складирање на фармацевтски производи

кл. **42** научни и технолошки услуги и истражувања и планирања кои се однесуваат на истите; услуги за индустриски анализи и истражувања; проектирање и развој на компјутерски хардвер и софтвер; професионални консултантски услуги, дизајнерски услуги, инженеринг услуги, советодавни услуги поврзани со архитектурата; архитектонски услуги за припремање архитектонски планови; услуги за планирање и дизајнирање болници

кл. **43** услуги за подготвување храна и пијалоци; привремено сместување; изнајмување на привремено сместување; изнајмување објекти (монтажни)

(210) **ТМ 2009/83** (220) 10/02/2009
(442) 31/08/2009

(731) **Haifa Chemicals Ltd. P.O. Box 10809 Haifa Bay 26120 , IL**

(740) БЕРИН Д.О.О. СКОПЈЕ ул.”Јани Лукровски” 5/1/32, 1000, Скопје

(540)

(551) индивидуална

(510, 511)

кл. **1** вештачки ѓубриња, додатоци за храна и хемиски производи кои се употребуваат во индустријата

(210) **ТМ 2009/85** (220) 10/02/2009
(442) 31/08/2009

(731) **PODRAVKA prehrambena industrija d.d. Ante Starcevica 32, HR-48000 Koprivnica, HR**

(740) БИНСО Д.О.О. СКОПЈЕ ул. „Народен фронт” 7/4 П.О. Бокс 768, 1000, Скопје

(540)

(591) светло сина, темно сина, бела, сива, црна, црвена, златна и сребрена

(551) индивидуална

(510, 511)

кл. **29** месо, риба, живина и дивеч; месни екстракти; конзервирано, сушено и варено овошје и зеленчук; пифтии (желеа), џемови, компоти; јајца; млеко и млечни производи; масла и масти за јадење; преработена и конзервирана риба и рибни производи

(210) **ТМ 2009/87** (220) 11/02/2009
(442) 31/08/2009

(731) **Reckitt Benckiser S.ar.l. 39 Boulevard Joseph 11, L-1840, LU**

(740) ЈОАНИДИС ЈОВАН, АДВОКАТ ул.”Орце Николов” 155б, 1000, Скопје

(540)

(591) розова и бела

(551) индивидуална

(510, 511)

кл. **1** хемиски продукти за индустриски цели; водени омекшивачи;

инструменти и средства без вар, не за домашна употреба; производи за спречување од избледување на облека, извалкување и ргосување на стакло, порцелан и грнчарија, земјени вагани и друга кујнска опрема, кои не се вклучени во другите класи; сите гореспоменати производи со или без дезинфекциска компонента

кл. **3** чистачки, рибачки и абразивни препарати; препарати за белеење и други субстанции за перење; препарати за перење; средтсва за чистење на теписи; детергенти; сапуни; фабрички омекшивачи, аддитиви за перење;препарати за отстранување на дамки; пред-перење и препарати за губење на дамки; штирак; бело перење; препарати за полирање на кујна и стакло; препарати за домаќинска употреба без калциум и без вар; отстранувачи на ’рѓа, отстранувачи на валкано; одблокирачки препарати за одводи и помијарник; препарати за превенција од вар, рѓа или валкано; не-медицински препарати за тоалет; лосиони за коса; не-медицински препарати за нега на кожа; препарати за козметика и убавина; козметички креми и лосиони; навлажнувачки креми, лосиони и гелови; ексфолијанти-козметички креми за остранување на мртви клетки од кожата; препарати за белеење сите за лична употреба; препарати за бричење; препарати за депилирање; восоци за депилирање; препарати, вклучувајќи креми, гелови и восоци за коса, за претходна употреба, за време и после бричење; парфеми, есенцијални масла; миризливи препарати за воздух; темјан и миризливи шишарки

кл. **5** фармацевстки препарати и субстанции кои имаат анти- запалувачки, анти-пиратски и аналгетички состав; медицински напивки и препарати за правење на такви напитоци; медицински слатки; медицински препарати за нега на кожа; препарати за дезинфекција (различни од оние кои собираат или абпсорбираат

прав); препарати за дезинфекција за домаќинска употреба или за хигиенски или санитарни цели; санитарни препарати; продукти вбризгани со антисептички компонетни; антисептички препарати, анти-бактериски препарати, препарати за дезинфекција, гермициди; инсектициди и митициди; сузбивачи на инсекти; препарати за уништување на бактерии; фунгициди; дезодоранси (не за лична употреба); препарати за освежување на воздухот; склопени дезодоранси и освежувачи на воздухот

кл. **1**1 апарати и инструменти, сите наменети за миризба, прочистување или освежување на атмосферата; делови и делчиња за сите погоре споменати стоки; електрични прочистувачи на воздух за неутрализација, редукција или контрола на алергенси; апарати за отстранување на калциум и бигор од вода; апаратура за прочистување на вода; апаратура за омекнување на вода; филтри за вода; омекшивачи за вода; кертриџи за филтри за прочистување и омекнување на вода за домнаќинсдка употреба; филтери за третмани во вода

кл. **35** провизија од бизнис информации; рекламирање; бизнис менаџмент; бизнис администрација; канцелариски работи; маркетиншки услуги; комерцијални или индустриски менаџмент услуги; организација, операција или супервизија на лојалност и поттикнувачки системи; издавање на машини со паричка; здружување на разноликот од производи, заради корист на другите, како препарати за белеење и други субстанции за перење; препарати за перење на садови; препарати за отстранување на дамки; средтсва за чистење на теписи; сапуни; детергенти; препарати без калциум и без вар; отстранувачи на рѓа, отстранувачи на валкано; фабрички омекшивачи, аддитиви за перење; препарати за омекнување на вода; отстранувачи на валкано; одблокирачки препарати за одводи и помијарник; препарати за превенција од вар, рѓа или валкано; не-медицински препарати за тоалет; препарати за нега на кожа; медицински препарати за нега на кожа; препарати за третмани на акни; препарати за депилирање; фармацевстки препарати; медицински напитоци и слатки; препарати за санитарии; антисептички препарати, анти-бактериски препарати, препарати за дезинфекција; продукти вбризгани со дезинфекциски или анти-бактериски компонетни; продукти вбризгани со антисептички компонетни; инсектициди; сузбивачи на инсекти; пестициде; родентициди; митициди; препарати за уништување на бактерии; гермициди; дезодоранси (не за лична употреба); препарати за освежување на воздухот; освежувачи на воздухот

кл. **36** спонзорство за забава, спорт и културни активности; великодушни подигнување на фондови; организација на збирки; финансиски услуги; финансиска анализа, финансиски консалтинг, евалуација, услуги за информации и управување; фискални проценки; информациски услуги поврзани со финансиски и монетрани работи

кл. **41** образование, совети и тренинзи, се поврзано со храна, домашни

производи и лична нега и здрава храна за потрошувачи; Образование, совети и тренинзи, се поврзано со домашна и лична нега и здравствен менаџмент и состојба; организирање и управување на семинари, работилници и групи на дискусии; спортски и културни активности; објава на текстови; организација на егзибиции за културни и наставни цели; презентација на дела визуелна уметност и литература на јавноста за културни и наставни цели; забавни услуги, забавни информативни услуги

---

(210) **ТМ 2009/88** (220) 11/02/2009

(442) 31/08/2009

(731) **Reckitt Benckiser S.ar.l. 39 Boulevard Joseph 11, L-1840, LU**

(740) ЈОАНИДИС ЈОВАН, АДВОКАТ ул.”Орце Николов” 155б, 1000, Скопје

(540)

(551) индивидуална

(510, 511)

кл. **1** хемиски продукти за индустриски цели; водени омекшивачи;

инструменти и средства без вар, не за домашна употреба; производи за спречување од избледување на облека, извалкување и ргосување на стакло, порцелан и грнчарија, земјени вагани и друга кујнска опрема, кои не се вклучени во другите класи; сите гореспоменати производи со или без дезинфекциска компонента

кл. **3** чистачки, рибачки и абразивни препарати; препарати за белеење и други субстанции за перење; препарати за перење; средтсва за чистење на теписи; детергенти; сапуни; фабрички омекшивачи, адитиви за перење;препарати за отстранување на дамки; пред-перење и препарати за губење на дамки; штирак; бело перење; препарати за полирање на кујна и стакло; препарати за домаќинска употреба без калциум и без вар; отстранувачи на рѓа, отстранувачи на валкано; одблокирачки препарати за одводи и помијарник; препарати за превенција од вар, рѓа или валкано; не-медицински препарати за тоалет; лосиони за коса; не-медицински препарати за нега на кожа; препарати за козметика и убавина; козметички креми и лосиони; навлажнувачки креми, лосиони и гелови; ексфолијанти-козметички креми за остранување на мртви клетки од кожата; препарати за белеење сите за лична употреба; препарати за бричење; препарати за депилирање; восоци за депилирање; препарати, вклучително креми, гелови и восоци за коса, за претходна употреба, за време и после бричење; парфеми, есенцијални масла; миризливи препарати за

воздух; темјан и миризливи шишарки

кл. **5** фармацевстки препарати и субстанции кои имаат анти- запалувачки, анти-пиратски и аналгетички состав; медицински напитоци и препарати за правење на такви напитоци; медицински слатки; медицински препарати за нега на кожа; препарати за дезинфекција (различни од оние кои собираат или абсорбираат прав); препарати за дезинфекција за домаќинска употреба или за хигиенски или санитарни цели; санитарни препарати; продукти вбризгани со антисептички компонетни; антисептички препарати, анти-бактериски препарати, препарати за дезинфекција, гермициди; инсектициди и митициди; сузбивачи на инсекти; препарати за уништување на бактерии; фунгициди; дезодоранси (не за лична употреба); препарати за освежување на воздухот; склопени дезодоранси и освежувачи на воздухот

кл. **11** апарати и инструменти, сите наменети за миризба, прочистување или освежување на атмосферата; делови и делчиња за сите погоре споменати стоки; електрични прочистувачи на воздух за неутрализација, редукција или контрола на алергенси; апарати за отстранување на калциум и бигор од вода; апаратура за прочистување на вода; апаратура за омекнување на вода; филтри за вода; омекшивачи за вода; кертриџи за филтри за прочистување и омекнување на вода за домнаќинсдка употреба; филтери за третмани во вода

кл. **35** провизија од бизнис информации; рекламирање; бизнис менаџмент; бизнис администрација; канцелариски работи; маркетиншки услуги; комерцијални или индустриски менаџмент услуги; организација, операција или супервизија на лојалност и поттикнувачки системи; издавање на машини со паричка; здружување на разноликот од производи, заради корист на другите, како препарати за белеење и други субстанции за перење; препарати за перење на садови; препарати за отстранување на дамки; средтсва за чистење на теписи; сапуни; детергенти; препарати без калциум и без вар; отстранувачи на рѓа, отстранувачи на валкано; фабрички омекшивачи, аддитиви за перење; препарати за омекнување на вода; отстранувачи на валкано; одблокирачки препарати за одводи и помијарник; препарати за превенција од вар, ’рѓа или валкано; не-медицински препарати за тоалет; препарати за нега на кожа; медицински препарати за нега на кожа; препарати за третмани на акни; препарати за депилирање; фармацевтски препарати; медицински напитоци и слатки; препарати за санитарии; антисептички препарати, анти-бактериски препарати, препарати за дезинфекција; продукти вбризгани со дезинфекциски или анти-бактериски компонетни; продукти вбризгани со антисептички компонетни; инсектициди; сузбивачи на инсекти; пестициде; родентициди; митициди; препарати за уништување на бактерии; гермициди; дезодоранси (не за лична употреба); препарати за освежување на воздухот; освежувачи на воздухот

кл. **36** спонзорство за забава, спорт и културни активности; великодушни подигнување на фондови; организација на збирки; финансиски услуги; финансиска анализа, финансиски консалтинг, евалуација, услуги за информации и управување; фискални проценки; информациски услуги поврзани со финансиски и монетрани работи

кл. **41** образование, совети и тренинзи, се поврзано со храна, домашни производи и лична нега и здрава храна за потрошувачи; образование, совети и тренинзи, се поврзано со домашна и лична нега и здравствен менаџмент и состојба; организирање и управување на семинари, работилници и групи на дискусии; спортски и културни активности; објава на текстови; организација на егзибиции за културни и наставни цели; презентација на дела визуелна уметност и литература на јавноста за културни и наставни цели; забавни услуги, забавни информативни услуги

(210) **ТМ 2009/91** (220) 12/02/2009

(442) 31/08/2009

(731) **EDELWEISS GmbH & CO.KG, a German company Oberstdorfer Strasse 7 87435 KEMPTEN, DE**

(740) ВАЛЕНТИН ПЕПЕЉУГОСКИ, АДВОКАТ Ул.”Вељко Влаховиќ” 4/ 1-1, 1000, Скопје

(540)

MILKANA BEST OF MILK, BEST OF LIFE

(551) индивидуална

(510, 511)

кл. **29** млеко и млечни производи, сирење; путер, млечни пијалоци (со доминантна доза на млеко)

(210) **ТМ 2009/92** (220) 12/02/2009

(442) 31/08/2009

(731) **Агенција за интелектуална сопственост АРТПИЦК ДООЕЛ Скопје ул.„J.J. Свештарот” бр.39/28, 1000 Скопје, МК**

(540)

ARTPICK

(551) индивидуална

(510, 511)

кл. **35** огласување; водење на работење; управување со работи;

канцелариски работи

кл. 36 осигурување; финансиски работи; монетарни работи; работи

поврзани за недвижен имот

кл. **38** телекомуникации

кл. **39** транспортни услуги; пакување и складирање стока; организирање патувања

кл. **40** обработка на материјали

кл. **41** образовни услуги; подготвување на наставата; забава; спортски и културни активности

кл. **42** научни и технолошки услуги и истражувања и планирања кои се

однесуваат на истите; услуги за индустриски анализи и истражувања; проектирање и развој на компјутерски хардвер и софтвер

кл. **43** услуги за подготвување храна и пијалоци; привремено

сместување

кл. **44** медицински услуги; ветеринарни услуги; хигиенска нега и нега на

убавината на луѓето или животните; услуги од областа на земјоделството, градинарството и шумарството

кл. **45** правни услуги; безбедносни услуги за заштита на имот и лица;

лимни и општествени услуги што ги даваат трети лица за задоволување на потребите на поединци

(210) **ТМ 2009/93** (220) 12/02/2009

(442) 31/08/2009

(731) **Sopharma AD**

16 Iliensko chausse str. 1220 Sofia, BG

(740) ТОНЕВСКИ ДРАГАН, АДВОКАТ бул. „Кочо Рацин" бр. 14/4 - 13, 1000 Скопје

(540)

ALUMI GEL

(551) индивидуална

(510, 511)

кл. **5** фармацевтски препарати, диетални супстанци за медицинска намена

(210) **ТМ 2009/94** (220) 12/02/2009

(442) 31/08/2009

(731) **Sopharma AD**

16 Iliensko chausse str. 1220 Sofia, BG

(740) ТОНЕВСКИ ДРАГАН, АДВОКАТ бул. „Кочо Рацин" бр. 14/4 - 13, 1000 Скопје

(540)

АЛУМИ ГЕЛ

(551) индивидуална

(510, 511)

кл. **5** фармацевтски препарати, диетални супстанци за медицинска намена

(210) **ТМ 2009/102** (220) 13/02/2009

(442) 31/08/2009

(731) **Трговско друштво за вработување на инвалидни лица за производство и трговија СЛОВИН БИЛЈАНА Охрид ДООЕЛ ул.Железничка бб, 6000 Охрид, МК**

(540)

(591) виолетова, жолта, бела и зелена

(551) индивидуална

(510, 511)

кл. **32** пиво, минерална и сода вода и други безалкохолни пијалоци, пијалоци од овошје и овошни сокови, сирупи и други препарати за производство на пијалоци

кл. **35** услуги при продажба на големо и мало со безалкохолни пијалоци

кл. **43** услуги на подготвување на пијалоци

(210) **ТМ 2009/103** (220) 13/02/2009

(442) 31/08/2009

(731) **Трговско друштво за вработување на инвалидни лица за производство и трговија СЛОВИН БИЛЈАНА Охрид ДООЕЛ ул.Железничка бб, 6000 Охрид, МК**

(540)

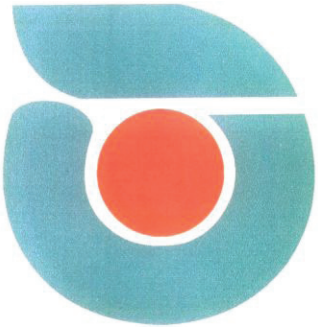

(591) сина, бела и црвена

(551) индивидуална

(510, 511)

кл. **32** пиво, минерална и сода вода и други безалкохолни пијалоци, пијалоци од овошје и овошни сокови, сирупи и други препарати за производство на пијалоци

кл. **35** услуги при продажба на големо и мало со безалкохолни пијалоци

кл. **43** услуги на подготвување пијалоци

(210) **ТМ 2009/104** (220) 13/02/2009
(442) 31/08/2009

(731) **Т.Д.ОХРИДСКИ БИСЕР ФАМИЛИЈА ТАЛЕВИ КЛИМЕНТ И СИН ул.Климент Охридски бр.60, Охрид, МК**

(540)

(551) индивидуална

(510, 511)

кл. **14** накит

кл. **35** услуги во трговија на големо и мало со накит

(210) **ТМ 2009/107** (220) 16/02/2009
(442) 31/08/2009

(731) **Мешовито друштво за производство на сладолед, трговија на големо и мало, превоз, услуги увоз-извоз ЦЕРМАТ ДОО Битола ул.„Новачки пат" бб, 7000 Битола, МК**

(740) БЕРИН Д.О.О. СКОПЈЕ ул."Јани Лукровски" 5/1/32, 1000, Скопје

(540)

(591) бела, сина и црвена

(551) индивидуална

(510, 511)

кл. **29** месо, риба, живина и дивеч, месни преработки, конзервирано, смрзнато, сушено и варено овошје и зеленчук, желе, џемови, компоти, јајца, млеко и млечни производи, масла и масти за јадење

кл. **30** кафе, чај, какао, шеќер, ориз, тапиока, саго, замена за кафе; брашно и производи од жита, леб, производи од тесто и слатки, сладолед; мед, меласа; квасец, прашок за печење, сол, сенф; оцет, сосови (како мирудии); мирудии; мраз

кл. **35** огласување; водење на работење; управување со работи; канцелариски работи; увоз-извоз

(210) **ТМ 2009/108** (220) 16/02/2009
(442) 31/08/2009

(731) **ФАРМАЦЕВТСКА ХЕМИСКА КОЗМЕТИЧКА ИНДУСТРИЈА АЛКАЛОИД АД - Скопје Бул. Александар Македонски бр. 12, 1000 Скопје, МК**

(540)

(591) светло сина, темно сина, жолта, розева и бела

(551) индивидуална

(510, 511)

кл. **3** млеко по сончање за деца

(210) **ТМ 2009/109** (220) 16/02/2009
(442) 31/08/2009

(731) **Фармацевтска, хемиска, козметичка индустрија "АЛКАЛОИД" А. Д. - Скопје, Ц.О. бул.„Александар Македонски" бр.12, 1000 Скопје, МК**

(540)

(591) светло сина, темно сина, жолта, розева и бела

(551) индивидуална

(510, 511)

кл. **3** млеко за сончање за деца

(210) **ТМ 2009/110** (220) 16/02/2009
(442) 31/08/2009

(731) **Фармацевтска, хемиска, козметичка индустрија "АЛКАЛОИД" А. Д. - Скопје, Ц.О. бул.„Александар Македонски" бр.12, 1000 Скопје, МК**

(540)

(591) светло сина, темно сина, жолта, розева и бела

(551) индивидуална

(510, 511)

кл. **3** детски крем за сончање

---

(210) **ТМ 2009/112** (220) 17/02/2009

(442) 31/08/2009

(731) **Друштво за производство и промет КАДИНО ИНДУСТРИ ГРУП ДООЕЛ увоз-извоз с. Кадино Илинден, 1000 Скопје, МК**

(740) БЕРИН Д.О.О. СКОПЈЕ ул."Јани Лукровски" 5/1/32, 1000, Скопје

(540)

(551) индивидуална

(510, 511)

кл. **30** брашно и производи од жита, леб, производи од тесто и слатки, квасец

кл. **35** огласување, водење на работење, управување со работи, канцелариски работи, увоз-извоз

кл. **43** услуги за подготвување храна

---

(210) **ТМ 2009/116** (220) 18/02/2009

(442) 31/08/2009

(731) **Приватно средно училиште QSI ИНТЕРНАЦИОНАЛНО УЧИЛИШТЕ Скопје ул. Илинденска б.б., МК**

(740) НОШПАЛ БОРИС, адвокат Ул. „Љубљанска'' бб, 1000 Скопје, 1000, Скопје

(540)

QSI

(551) индивидуална

(510, 511)

кл. **41** образовни услуги, подготвување на наставата, забава, спортски и културни активности

---

(210) **ТМ 2009/118** (220) 18/02/2009

(442) 31/08/2009

(731) **Друштво за туризам, трговија и услуги МАГЕЛАН ТРАВЕЛ СЕРВИС ДООЕЛ увоз-извоз Скопје ул. Мито Хаџивасилев Јасмин бр. 48, МК**

(740) Марта Поповска ул. М.Х. Јасмин бр.48, Скопје, 1000

(540)

(591) сива и сина

(551) индивидуална

(510, 511)

кл. **36** осигурување; финнсиски работи; монетарни работи, работи поврзани за недвижен имот

кл. **39** транспортни услуги; пакување и складирање стока; организирање патувања

кл. **43** услуги за подготвување храна и пијалоци, привремено сместување

кл. **45** правни услуги; безбедносн услуги за заштита на имот и лица лични и општествени услуги пто ги даваат трети лица за задоволување на поединци

---

(210) **ТМ 2009/119** (220) 19/02/2009

(442) 31/08/2009

(731) **Reckitt Benckiser S.ar.l. 39 Boulevard Joseph 11, L-1840, LU**

(740) ЈОАНИДИС ЈОВАН, АДВОКАТ ул."Орце Николов" 155б, 1000, Скопје

(540)

(551) индивидуална

(510, 511)

кл. **1** хемиски продукти за индустриски цели; водени омекшивачи;

инструменти и средства без вар, не за домашна употреба; производи за спречување од избледување на облека, извалкување и ргосување на стакло, порцелан и грнчарија, земјени вагани и друга кујнска опрема, кои не се вклучени во другите класи; сите гореспоменати производи со

или без дезинфекциска компонента

кл. **3** чистачки, рибачки и абразивни препарати; препарати за белеење и други супстанции за перење; препарати за перење; средтсва за чистење на теписи; детергенти; сапуни; фабрички омекшивачи, адитиви за перење;препарати за отстранување на дамки; пред-перење и препарати за губење на дамки; штирак; бело перење; препарати за полирање на кујна и стакло; препарати за домаќинска употреба без калциум и без вар; отстранувачи на 'рѓа, отстранувачи на валкано; одблокирачки препарати за одводи и помијарник; препарати за превенција од вар, 'рѓа или валкано; не-медицински препарати за тоалет; лосиони за коса; не-медицински препарати за нега на кожа; препарати за козметика и убавина; козметички креми и лосиони; навлажнувачки креми, лосиони и гелови; ексфолијанти - козметички креми за остранување на мртви клетки од кожата; препарати за белеење сите за лична употреба; препарати за бричење; препарати за депилирање; восоци за депилирање; препарати, вклучувајќи креми, гелови и восоци за коса, за претходна употреба, за време и после бричење; парфеми, есенцијални масла; миризливи препарати за воздух; темјан и миризливи шишарки

кл. **5** фармацевстки препарати и субстанции кои имаат анти- запалувачки, анти-пиратски и аналгетички состав; медицински напитоци и препарати за правење на такви напитоци; медицински слатки; медицински препарати за нега на кожа; препарати за дезинфекција (различни од оние кои собираат или апсорбираат прав); препарати за дезинфекција за домаќинска употреба или за хигиенски или санитарни цели; санитарни препарати; продукти вбризгани со антисептички компонетни; антисептички препарати, анти-бактериски препарати, препарати за дезинфекција, гермициди; инсектициди и митициди; уништувачи на инсекти; препарати за уништување на бактерии; фунгициди; дезодоранси (не за лична употреба); препарати за освежување на воздухот; склопени дезодоранси и освежувачи на воздухот

кл. **11** апарати и инструменти, сите наменети за миризба, прочистување или освежување на атмосферата; делови и делчиња за сите погоре споменати стоки; електрични прочистувачи на воздух за неутрализација, редукција или контрола на алергенси; апарати за отстранување на калциум и бигор од вода; апаратура за прочистување на вода; апаратура за омекнување на вода; филтри за вода; омекшивачи за вода; кертриџи за филтри за прочистување и смекнување на вода за домнаќинсдка употреба; филтери за третмани во вода

кл. **35** провизија од бизнис информации; рекламирање; бизнис

менаџмент; бизнис администрација; канцелариски работи; маркетиншки услуги; комерцијални или индустриски менаџмент услуги; организација, операција или супервизија на лојалност и поттикнувачки системи; издавање на машини со паричка; здружување на разноликот од производи, заради корист на другите, како препарати за белеење и други субстанции за перење; препарати за перење на садови; препарати за отстранување на дамки; средтсва за чистење на теписи; сапуни; детергенти; препарати без калциум и без вар; отстранувачи на рѓа, отстранувачи на валкано; фабрички омекшивачи, адитиви за перење; препарати за смекнување на вода; отстранувачи на валкано; одблокирачки препарати за одводи и помијарник; препарати за превенција од вар, 'рѓа или валкано; не-медицински препарати за тоалет; препарати за нега на кожа; медицински препарати за нега на кожа; препарати за третмани на акни; препарати за депилирање; фармацевстки препарати; медицински напивки и слатки; препарати за санитарии; антисептички препарати, анти-бактериски препарати, препарати за дезинфекција; продукти вбризгани со дезинфекциски или анти-бактериски компонетни; продукти вбризгани со антисептички компонетни; инсектициди; сузбивачи на инсекти; пестициде; родентициди; митициди; препарати за уништување на бактерии; гермициди; дезодоранси (не за лична употреба); препарати за освежување на воздухот; освежувачи на воздухот

кл. **36** спонзорство за забава, спорт и културни активности; великодушни подигнување на фондови; организација на збирки; финансиски услуги; финансиска анализа, финансиски консалтинг, евалуација, услуги за информации и управување; фискални проценки; информациски услуги поврзани со финансиски и монетрани работи

кл. **41** образование, совети и тренинзи, се поврзано со храна, домашни

производи и лична нега и здрава храна за потрошувачи; образование, совети и тренинзи, се поврзано со домашна и лична нега и здравствен менаџмент и состојба; организирање и управување на семинари, работилници и групи на дискусии; спортски и културни активности; објава на текстови; организација на егзибиции за културни и наставни цели; презентација на дела визуелна уметност и литература на јавноста за културни и наставни цели; забавни услуги, забавни информативни услуги

ПРЕГЛЕДИ

ПРЕГЛЕД НА ПРИЈАВИ НА ТРГОВСКИ МАРКИ СПОРЕД МЕЃУНАРОДНАТА КЛАСИФИКАЦИЈА НА ТРГОВСКИТЕ МАРКИ

(510) код по Меѓународната класификација на трговски марки (Ниченска)
(210) број на пријавата

(510)	(210)
кл.1	ТМ 2004/0333
	ТМ 2004/0334
	ТМ 2009/0083
	ТМ 2009/0087
	ТМ 2009/0088
	ТМ 2009/0119
кл. 2	ТМ 2004/0333
	ТМ 2004/0334
кл. 3	ТМ 2004/0333
	ТМ 2004/0334
	ТМ 2008/1249
	ТМ 2009/0047
	ТМ 2009/0048
	ТМ 2009/0049
	ТМ 2009/0051
	ТМ 2009/0052
	ТМ 2009/0061
	ТМ 2009/0068
	ТМ 2009/0069
	ТМ 2009/0074
	ТМ 2009/0087
	ТМ 2009/0088
	ТМ 2009/0108
	ТМ 2009/0109
	ТМ 2009/0110
	ТМ 2009/0119
кл. 4	ТМ 2004/0333
	ТМ 2004/0334
кл. 5	ТМ 2004/0333
	ТМ 2004/0334
	ТМ 2008/1735
	ТМ 2008/1871
	ТМ 2008/1883
	ТМ 2008/1930
	ТМ 2008/1935
	ТМ 2009/0008
	ТМ 2009/0016
	ТМ 2009/0029
	ТМ 2009/0046
	ТМ 2009/0064
	ТМ 2009/0087
	ТМ 2009/0088
	ТМ 2009/0093
	ТМ 2009/0094
	кл. ТМ 2009/0119
кл. 6	ТМ 2004/0333
	ТМ 2004/0334
кл. 7	ТМ 2004/0333
	ТМ 2004/0334
	ТМ 2009/0031
кл. 8	ТМ 2004/0333
	ТМ 2004/0334
кл. 9	ТМ 2003/0323
	ТМ 2004/0333
	ТМ 2004/0334
	ТМ 2008/1057
	ТМ 2008/1058
	ТМ 2008/1275
	ТМ 2008/1653
	ТМ 2009/0010
	ТМ 2009/0031
	ТМ 2009/0035
	ТМ 2009/0036
	ТМ 2009/0037
кл. 10	ТМ 2004/0333
	ТМ 2004/0334
	ТМ 2008/1510
	ТМ 2008/1735
кл. 11	ТМ 2004/0333
	ТМ 2004/0334
	ТМ 2009/0038
	ТМ 2009/0087
	ТМ 2009/0088
	ТМ 2009/0119
кл. 12	ТМ 2004/0333
	ТМ 2004/0334
	ТМ 2009/0026
	ТМ 2009/0031
кл. 13	ТМ 2004/0333
	ТМ 2004/0334
кл. 14	ТМ 2004/0333
	ТМ 2004/0334
	ТМ 2008/0164
	ТМ 2009/0076
	ТМ 2009/0104
кл. 15	ТМ 2004/0333
	ТМ 2004/0334
кл. 16	ТМ 2004/0333
	ТМ 2004/0334
	ТМ 2008/0164
	ТМ 2008/0437
	ТМ 2008/1240
	ТМ 2008/1246
	ТМ 2008/1333
	ТМ 2008/1653
	ТМ 2009/0010
	ТМ 2009/0012
	ТМ 2009/0013
	ТМ 2009/0035
	ТМ 2009/0036
	ТМ 2009/0037
	ТМ 2009/0050
	ТМ 2009/0057
	ТМ 2009/0063
	ТМ 2009/0076
кл. 17	ТМ 2004/0333
	ТМ 2004/0334
кл. 18	ТМ 2004/0333
	ТМ 2004/0334
кл. 19	ТМ 2004/0333
	ТМ 2004/0334
кл. 20	ТМ 2004/0333
	ТМ 2004/0334
кл. 21	ТМ 2004/0333
	ТМ 2004/0334
	ТМ 2009/0074
кл. 22	ТМ 2004/0333
	ТМ 2004/0334
кл. 23	ТМ 2004/0333
	ТМ 2004/0334
кл. 24	ТМ 2004/0333
	ТМ 2004/0334
	ТМ 2008/0437
	ТМ 2008/1730
	ТМ 2008/1731
	ТМ 2009/0002

(510)	(210)
	ТМ 2009/0067
	ТМ 2009/0076
кл. 25	ТМ 2004/0333
	ТМ 2004/0334
	ТМ 2008/1722
	ТМ 2008/1730
	ТМ 2008/1731
	ТМ 2008/1738
	ТМ 2009/0002
	ТМ 2009/0067
	ТМ 2009/0076
кл. 26	ТМ 2004/0333
	ТМ 2004/0334
	ТМ 2008/0437
кл. 27	ТМ 2004/0333
	ТМ 2004/0334
кл. 28	ТМ 2004/0333
	ТМ 2004/0334
	ТМ 2008/1722
	ТМ 2009/0076
кл. 29	ТМ 2004/0231
	ТМ 2004/0333
	ТМ 2004/0334
	ТМ 2005/0465
	ТМ 2008/1271
	ТМ 2008/1623
	ТМ 2009/0039
	ТМ 2009/0060
	ТМ 2009/0085
	ТМ 2009/0091
	ТМ 2009/0107
кл. 30	ТМ 2004/0231
	ТМ 2004/0333
	ТМ 2004/0334
	ТМ 2008/0395
	ТМ 2008/1359
	ТМ 2008/1623
	ТМ 2008/1930
	ТМ 2009/0038
	ТМ 2009/0066
	ТМ 2009/0107
	ТМ 2009/0112
кл. 31	ТМ 2004/0333
	ТМ 2004/0334
	ТМ 2005/0465
	ТМ 2008/1271
	ТМ 2008/1930
кл. 32	ТМ 2004/0231
	ТМ 2004/0333
	ТМ 2004/0334

(510)	(210)
	ТМ 2008/1271
	ТМ 2008/1900
	ТМ 2008/1902
	ТМ 2008/1903
	ТМ 2009/0038
	ТМ 2009/0039
	ТМ 2009/0102
	ТМ 2009/0103
кл. 33	ТМ 2003/0460
	ТМ 2004/0333
	ТМ 2004/0334
	ТМ 2008/1639
	ТМ 2008/1759
кл. 34	ТМ 2004/0333
	ТМ 2004/0334
	ТМ 2008/1737
кл. 35	ТМ 2004/0333
	ТМ 2004/0334
	ТМ 2008/0164
	ТМ 2008/1246
	ТМ 2008/1333
	ТМ 2008/1707
	ТМ 2008/1722
	ТМ 2008/1729
	ТМ 2008/1730
	ТМ 2008/1731
	ТМ 2008/1733
	ТМ 2008/1750
	ТМ 2008/1753
	ТМ 2008/1758
	ТМ 2008/1926
	ТМ 2008/1946
	ТМ 2008/1948
	ТМ 2008/1967
	ТМ 2008/1968
	ТМ 2009/0010
	ТМ 2009/0012
	ТМ 2009/0013
	ТМ 2009/0035
	ТМ 2009/0036
	ТМ 2009/0037
	ТМ 2009/0057
	ТМ 2009/0060
	ТМ 2009/0061
	ТМ 2009/0063
	ТМ 2009/0068
	ТМ 2009/0069
	ТМ 2009/0076
	ТМ 2009/0087
	ТМ 2009/0088
	ТМ 2009/0092
	ТМ 2009/0102
	ТМ 2009/0103
	ТМ 2009/0104
	ТМ 2009/0107

(510)	(210)
	ТМ 2009/0112
	ТМ 2009/0119
кл. 36	ТМ 2004/0333
	ТМ 2004/0334
	ТМ 2008/1729
	ТМ 2008/1967
	ТМ 2008/1968
	ТМ 2009/0076
	ТМ 2009/0087
	ТМ 2009/0088
	ТМ 2009/0092
	ТМ 2009/0118
	ТМ 2009/0119
кл. 37	ТМ 2004/0333
	ТМ 2004/0334
	ТМ 2008/1727
	ТМ 2008/1728
	ТМ 2008/1946
	ТМ 2009/0010
	ТМ 2009/0076
кл. 38	ТМ 2004/0333
	ТМ 2004/0334
	ТМ 2008/1948
	ТМ 2008/1961
	ТМ 2009/0010
	ТМ 2009/0035
	ТМ 2009/0036
	ТМ 2009/0037
	ТМ 2009/0092
кл. 39	ТМ 2004/0177
	ТМ 2004/0333
	ТМ 2004/0334
	ТМ 2008/1287
	ТМ 2008/1729
	ТМ 2008/1925
	ТМ 2008/1946
	ТМ 2009/0076
	ТМ 2009/0092
	ТМ 2009/0118
кл. 40	ТМ 2004/0333
	ТМ 2004/0334
	ТМ 2009/0092
кл. 41	ТМ 2004/0333
	ТМ 2004/0334
	ТМ 2008/1240
	ТМ 2008/1246
	ТМ 2008/1275
	ТМ 2008/1707
	ТМ 2008/1722
	ТМ 2008/1922
	ТМ 2008/1927
	ТМ 2008/1928
	ТМ 2009/0010

(510)	(210)	(510)	(210)	(510)	(210)
	TM 2009/0012		TM 2009/0118		
	TM 2009/0013				
	TM 2009/0035				
	TM 2009/0036				
	TM 2009/0037				
	TM 2009/0057				
	TM 2009/0063				
	TM 2009/0087				
	TM 2009/0088				
	TM 2009/0092				
	TM 2009/0116				
	TM 2009/0119				
кл. 42	TM 2004/0333				
	TM 2004/0334				
	TM 2008/1653				
	TM 2008/1707				
	TM 2008/1727				
	TM 2008/1728				
	TM 2008/1929				
	TM 2008/1936				
	TM 2008/1937				
	TM 2009/0010				
	TM 2009/0035				
	TM 2009/0036				
	TM 2009/0037				
	TM 2009/0076				
	TM 2009/0092				
кл. 43	TM 2004/0333				
	TM 2004/0334				
	TM 2009/0019				
	TM 2009/0020				
	TM 2009/0032				
	TM 2009/0060				
	TM 2009/0076				
	TM 2009/0092				
	TM 2009/0102				
	TM 2009/0103				
	TM 2009/0112				
	TM 2009/0118				
кл. 44	TM 2004/0333				
	TM 2004/0334				
	TM 2008/1335				
	TM 2008/1734				
	TM 2008/1735				
	TM 2009/0011				
	TM 2009/0092				
кл. 45	TM 2004/0333				
	TM 2004/0334				
	TM 2008/0164				
	TM 2008/1753				
	TM 2008/1758				
	TM 2008/1948				
	TM 2009/0010				
	TM 2009/0092				

ПРЕГЛЕД ПО НОСИТЕЛИ НА ПРИЈАВИ НА ТРГОВСКИ МАРКИ

(731) носител на правото на трговска марка
(210) број на пријавата

(731) **Sony Music Entertainment Inc., a Delaware corporation**
(210) MK/T/ 2003/323

Diageo North America, Inc.
MK/T/ 2003/460

Allied Van Lines Inc.
MK/T/ 2004/177

INTERIA S.A. Confectioneries and Dairy Products
MK/T/ 2004/231

ВИЛМА ТРАЈКОВСКА
MK/T/ 2004/333
MK/T/ 2004/334

Друштво за трговија, услуги и транспортПРИНЦИП-КОМЕРЦ-ПЕТАР ДООЕЛ експорт-импорт
MK/T/ 2005/465

Motorola, Inc., a Delaware corporation
MK/T/ 2008/1057
MK/T/ 2008/1058

ТРД К-15 ТЕЛЕВИЗИЈА ДООЕЛ Скопје
MK/T/ 2008/1240

Славица Арсова
MK/T/ 2008/1246

The Procter & Gamble Company
MK/T/ 2008/1249

KOKA d.d.
MK/T/ 2008/1271

Intel Corporation
MK/T/ 2008/1275

Друштво за превоз и услуги Наше Такси ДООЕЛ Скопје
MK/T/ 2008/1287

Друштво за произвоство, промет и услуги КЛЕВЕР-МК увоз-извоз Скопје
MK/T/ 2008/1333

БИО ТЕХНОЛОГИА ДОО Гевгелија
MK/T/ 2008/1335

Друштво за производство, трговија и услуги М и А БЕВЕРИЏИС ДООЕЛ експорт - импорт Скопје
MK/T/ 2008/1359

Друштво за производство, трговија и услуги БЕТАМЕДИКО-ТРАДИНГ Елизабета ДООЕЛ Скопје
MK/T/ 2008/1510

Knorr-Nahrmittel Aktiengesellschaft
MK/T/ 2008/1623

Z & U SPIRITUOSEN MARKETING GmbH
MK/T/ 2008/1639

Кајшаров Константин
MK/T/ 2008/164

МАГНАСКЕН дооел Скопје
MK/T/ 2008/1653

УСА МАК Компјутерс, Скопје
MK/T/ 2008/1707

СКОПСКИ ПАЗАР акционерско друштво во приватна сопственост увоз-извоз Скопје
MK/T/ 2008/1722

Љупчо Бораниев MK/T/ 2008/1727
MK/T/ 2008/1728

Шебаљ Прешова and Марсиха Муминовиќ
MK/T/ 2008/1729

Друштво за производство, трговија и услуги МАКПРИМАТ - ДООЕЛ Скопје
MK/T/ 2008/1730

Друштво за производство, трговија и услуги МАКПРИМАТ - ДООЕЛ Скопје
MK/T/ 2008/1731

Друштво за производство, трговија и услуги Сетком-Интернационал доо експорт-импорт Скопје
MK/T/ 2008/1733

Друштво за промет и услуги АЛЕНИ ГАЛЛАНТ ДООЕЛ Скопје
MK/T/ 2008/1734

Приватна здравствена установа-заботехничка лабораторија ЛЕОВДЕНТ Скопје
MK/T/ 2008/1735

ТУТУНСКИ КОМБИНАТ АД Скопје
MK/T/ 2008/1737

Deckers Outdoor Corporation
MK/T/ 2008/1738

Предраг Василевиќ
MK/T/ 2008/1750

Адвокатско друштво ПОЛЕНАК
MK/T/ 2008/1753
MK/T/ 2008/1758

BADEL d.o.o.
MK/T/ 2008/1759

Трговско Друштво Геопром-Мирослав ДООЕЛ Скопје
MK/T/ 2008/1871

MINRAD Inc.
MK/T/ 2008/1883

ЗЛАТЕВСКИ ЉУБИША
MK/T/ 2008/1900
MK/T/ 2008/1902
MK/T/ 2008/1903

Друштво за промет и услуги Авто Мото Сојуз ИСПИТЕН ЦЕНТАР ДОО увоз-извоз Битола
MK/T/ 2008/1922

Друштво за туризам и услуги АМСМ УСЛУГИ турс ДОО Скопје
MK/T/ 2008/1925

Друштво за услуги и трговија на мало со моторни горива АМСМ УСЛУГИ ПЕТРОЛ ДОО - Скопје
MK/T/ 2008/1926

Друштво за промет и услуги АМСМ ИСПИТЕН ЦЕНТАР ОБУКА ДОО увоз-извоз ВЕЛЕС
MK/T/ 2008/1927

Друштво за проемт и услуги АМСМ ИСПИТЕН ЦЕНТАР ДОЕЛ увоз-извоз Скопје
MK/T/ 2008/1928

Друштво за услуги за оцена на сообразност АМСМ УСЛУГИ - ХОМОЛОГАЦИЈА ДОЕЛ-Скопје
MK/T/ 2008/1929

СЕНТ ПАНТЕЛЕИМОН ДОО Скопје
MK/T/ 2008/1930

ФАРМАЦЕВТСКА ХЕМИСКА КОЗМЕТИЧКА ИНДУСТРИЈА АЛКАЛОИД АД - Скопје
MK/T/ 2008/1935

Друштво за промет и консалтинг ФАРМАХЕМ-СЕРВИС ДОО Скопје
MK/T/ 2008/1936
MK/T/ 2008/1937

Друштво за производство, трговија и услуги Аутомобиле СК ДОО експорт импорт Скопје
MK/T/ 2008/1946

Трговско радиодифузно друштво ТВ Студио ТЕРА Манговски Зоран Битола ДООЕЛ
MK/T/ 2008/1948

ДТУ Телесмарт Телеком д.о.о
MK/T/ 2008/1961

СТАТЕР БАНКА АД Куманово MK/T/ 2008/1967
MK/T/ 2008/1968

Друштво за производство, трговија и услуги М и А БЕВЕРИЏИС ДООЕЛ експорт - импорт Скопје
MK/T/ 2008/395

Banana Republic (ITM) Inc
MK/T/ 2008/437

APAVE GROUPE (OU GAPAVE)
MK/T/ 2009/10

Трговско друштво за вработување на инвалидни лица за производство и трговија СЛОВИН БИЛЈАНА Охрид ДООЕЛ
MK/T/ 2009/102

Трговско друштво за вработување на инвалидни лица за производство и трговија СЛОВИН БИЛЈАНА Охрид ДООЕЛ
MK/T/ 2009/103

Т.Д.ОХРИДСКИ БИСЕР ФАМИЛИЈА ТАЛЕВИ КЛИМЕНТ И СИН
MK/T/ 2009/104

Мешовито друштво за производство на сладолед, трговија на големо и мало, превоз, услуги увоз-извоз ЦЕРМАТ ДОО Битола
MK/T/ 2009/107

ФАРМАЦЕВТСКА ХЕМИСКА КОЗМЕТИЧКА ИНДУСТРИЈА АЛКАЛОИД АД - Скопје
MK/T/ 2009/108

Фармацевтска, хемиска, козметичка индустрија "АЛКАЛОИД" А. Д. - Скопје, Ц.О.
MK/T/ 2009/109

ПЗУ ПРАМАМЕДИКА
MK/T/ 2009/11

Фармацевтска, хемиска, козметичка индустрија "АЛКАЛОИД" А. Д. - Скопје, Ц.О.
MK/T/ 2009/110

Друштво за производство и промет КАДИНО ИНДУСТРИ ГРУП ДООЕЛ увоз-извоз
MK/T/ 2009/112

Приватно средно училиште QSI ИНТЕРНАЦИОНАЛНО УЧИЛИШТЕ Скопје
MK/T/ 2009/116

Друштво за туризам, трговија и услуги МАГЕЛАН ТРАВЕЛ СЕРВИС ДООЕЛ увоз-извоз Скопје
MK/T/ 2009/118

Reckitt Benckiser S.ar.l.
MK/T/ 2009/119

ЕРЕБАРА Емин ДООЕЛ експорт-импорт Скопје
MK/T/ 2009/12
MK/T/ 2009/13

Auxilium International Holdings, Inc.
MK/T/ 2009/16

ДППУ ДХС-КОМПАНИ Драгица ДООЕЛ Скопје
MK/T/ 2009/19

Линеа Прима ДООЕЛ
MK/T/ 2009/2

БРАМС-ЕС ДООЕЛ Скопје
MK/T/ 2009/20

Sumitomo Rubber Industries, Ltd.
MK/T/ 2009/26

TORREX CHISSI PHARMA
MK/T/ 2009/29

KABUSHIKI KAISHA KOMATSU SEISAKUSHO (исто така позната како Komatsu Ltd.)
MK/T/ 2009/31

Македонски Телеком АД - Скопје
MK/T/ 2009/32

Радиодифузно Друштво НАША ТВ ДОО Скопје
MK/T/ 2009/35
MK/T/ 2009/36
MK/T/ 2009/37

Gabor Kovacs
MK/T/ 2009/38

VINDIJA d.d.
MK/T/ 2009/39

NOVARTIS AG
MK/T/ 2009/46

ФАРМАЦЕВТСКА ХЕМИСКА КОЗМЕТИЧКА ИНДУСТРИЈА АЛКАЛОИД АД - Скопје
MK/T/ 2009/47
MK/T/ 2009/48
MK/T/ 2009/49
MK/T/ 2009/50
MK/T/ 2009/51
MK/T/ 2009/52

ЕРЕБАРА Емин ДООЕЛ експорт-импорт Скопје
MK/T/ 2009/57

CAMPERO INTERNATIONAL CORP.MK/T/ 2009/60
Друштво за производство и трговија ТАБХЕМИНГ ДОО Тетово
MK/T/ 2009/61

ЕРЕБАРА Емин ДООЕЛ експорт-импорт Скопје
MK/T/ 2009/63

The Procter & Gamble Company
MK/T/ 2009/64

Wm WRIGLEY Jr. Company MK/T/ 2009/66

Друштво за производство трговија и услуги СПОРТ ТЕХ увоз-извоз ДОО
MK/T/ 2009/67

Друштво за производство и трговија ТАБХЕМИНГ ДОО Тетово
MK/T/ 2009/68
MK/T/ 2009/69

Unilever N.V.
MK/T/ 2009/74

Друштво за производство, трговија и услуги ОРКА ХОЛДИНГ АД
MK/T/ 2009/76

Dimminaco AG, a Swiss corporation
MK/T/ 2009/8

Haifa Chemicals Ltd. MK/T/ 2009/83

PODRAVKA prehrambena industrija d.d.
MK/T/ 2009/85

Reckitt Benckiser S.ar.l. MK/T/ 2009/87
MK/T/ 2009/88

EDELWEISS GmbH & CO.KG, a German company

MK/T/ 2009/91

Агенција за интелектуална сопственост АРТПИЦК ДООЕЛ Скопје

MK/T/ 2009/92

Sopharma AD

MK/T/ 2009/93
MK/T/ 2009/94

ПРОДОЛЖУВАЊА

(111)	(186)
00435	10.10.2016
03079	10.10.2016
00988	10.10.2016
00989	10.10.2016
00990	10.11.2016
00346	25.07.2018
06304	25.05.2017
03952	28.02.2017
03112	24.04.2017
03113	28.02.2017
03984	25.02.2016
03164	08.08.2016
02936	05.08.2016
02938	05.08.2016
01418	14.05.2017
01433	14.05.2017
05531	10.11.2014
03958	15.12.2016
02638	22.07.2017
04077	21.12.2017
04094	15.12.2016
01907	31.01.2017
04101	10.03.2017
02969	31.01.2017
02973	10.10.2016
02556	31.01.2017
04203	15.12.2016
01946	25.05.2016
03344	25.02.2017
01603	25.03.2017
01623	07.01.2017
01625	25.05.2017
02600	15.12.2016
04309	16.01.2019
01665	05.06.2017
01672	10.04.2017
02037	18.04.2016
03039	16.08.2017
03044	21.12.2017
02495	21.12.2017
02648	15.12.2016
02129	25.06.2019
04450	10.10.2018

(111)	(186)
02716	10.11.2016
04513	21.12.2017
04534	23.08.2016
09439	01.09.2015
06725	14.11.2015
06596	19.12.2015
06597	19.12.2015
06599	19.12.2015
02227	23.08.2016
02251	31.01.2017
02252	31.01.2017
02256	31.01.2017
02283	25.05.2017
02677	21.12.2017
02684	21.12.2017
02688	15.12.2017
02691	16.08.2017
02312	15.08.2016
04622	21.12.2017
04648	15.12.2016
04665	06.02.2018
04699	05.05.2017
05178	23.12.2016
02447	30.05.2017
06398	21.11.2016
06179	23.01.2016
07002	25.03.2016
07087	17.07.2016
07134	22.07.2016
07091	24.07.2016
07113	21.08.2016
07143	26.08.2016
09524	30.08.2016
09349	04.09.2016
09348	04.09.2016
07728	13.09.2016
07216	30.09.2016
07219	30.09.2016
07220	30.09.2016
08787	02.10.2016
07225	08.10.2016
06461	18.10.2016
07229	21.10.2016
07273	21.10.2016
07234	25.10.2016
07235	25.10.2016

(111)	(186)
07773	25.10.2016
07236	25.10.2016
07262	31.10.2016
07265	04.11.2016
07268	07.11.2016
07269	07.11.2016
07774	12.11.2016
07455	27.11.2016
07475	02.12.2016
07476	02.12.2016
07661	06.12.2016
09438	09.12.2016
07526	09.12.2016
07782	13.12.2016
09578	13.12.2016
10006	13.12.2016
07316	23.12.2016
08154	23.12.2016
08111	24.12.2016
07376	26.12.2016
08096	06.01.2017
07989	06.01.2017
09173	06.01.2017
07426	06.01.2017
07427	06.01.2017
07754	06.01.2017
09415	08.01.2017
08008	08.01.2017
07435	08.01.2017
08671	17.01.2017
08673	22.01.2017
08674	23.01.2017
08804	28.01.2017
08679	28.01.2017
08681	28.01.2017
08678	28.01.2017
09158	28.01.2017
08867	28.01.2017
08677	28.01.2017
08676	28.01.2017
08021	29.01.2017
07378	30.01.2017
07416	04.02.2017
07522	04.02.2017
07415	04.02.2017
09441	04.02.2017

(111)	(186)
09467	05.02.2017
07860	05.02.2017
09580	11.02.2017
07499	14.02.2017
10083	17.02.2017
07502	19.02.2017
07970	24.02.2017
07358	24.02.2017
07518	25.02.2017
07347	25.02.2017
07431	27.02.2017
07379	27.02.2017
07631	28.02.2017
07417	03.03.2017
07325	04.03.2017
07326	04.03.2017
07791	13.03.2017
07359	17.03.2017
07360	17.03.2017
07361	18.03.2017
09094	21.03.2017
07362	26.03.2017
07405	09.04.2017
07588	21.04.2017
07632	22.04.2017
07608	24.04.2017
07609	24.04.2017
07610	24.04.2017
07591	05.05.2017
07793	13.05.2017
07799	16.05.2017
07595	20.05.2017
07645	23.05.2017
08053	10.06.2017
07969	10.06.2017
07968	10.06.2017
07769	19.06.2017
07649	23.06.2017
07991	01.07.2017
07652	18.07.2017
07785	04.08.2017
07722	04.08.2017
07723	04.08.2017
07725	04.08.2017
07756	15.08.2017
07747	18.08.2017

(111)	(186)
07672	27.08.2017
07743	27.08.2017
07794	29.08.2017
07787	01.09.2017
07789	03.09.2017
07795	10.09.2017
07744	19.09.2017
07849	09.10.2017
07875	09.10.2017
07831	22.10.2017
07891	06.11.2017
08010	07.11.2017
07980	17.11.2017
07999	26.11.2017
08000	26.11.2017
07998	26.11.2017
07997	26.11.2017
08201	27.11.2017
08199	02.12.2017
07953	02.12.2017
07960	02.12.2017
07961	02.12.2017
07954	02.12.2017
07993	03.12.2017
07994	05.12.2017
08026	08.01.2018
09153	29.04.2018
09472	28.05.2018
09362	28.05.2018
09483	28.05.2018
09289	06.10.2018
08263	03.11.2018
08492	17.02.2019
08180	09.06.2019
08809	20.09.2019
08901	20.10.2019
08907	22.10.2019

ПРОМЕНИ

промена на името или адресата на носителот на правото на трговска марка

(111) **03984**

(732) **Phillips-Van Heusen Corporation**
200 Madison Avenue, New York, NY 10016, US

(111) **03164**

(732) **ALCAN Inc.,**
1188 Sherbrook, St. West, Montreal, Qebec, Canada, H3A 3G2, CA

(111) **05675**

(732) **THE GLENLIVET DISTILLERS LIMITED**
Chivas House, 72 Chancellors Road London W6 9RS, GB

(111) **03963**

(732) **MILACRON INC.**
4701 Marburg Avenue, Cincinnati, Ohio 45206, US

(111) **04094**

(732) **FLSmidth A/S Vigerslev Alle 77 DK-2500 Valby, DK**

(111) **01936**

(732) **Sammontana S.p.A**
Via Tosco Romagnola , No 56 I - 50053 , Empoli (Firenze) , IT

(111) **02600**

(732) **Metso Minerals(Wear Protection) AB**
934 81 ERSMARK, SE

(111) **02129**

(732) **PLIVA HRVATSKA d.o.o**
Ulica grada Vukovara 49
10000 Zagreb, HR

(111) **02129**

(732) **PLIVA HRVATSKA d.o.o**
Ulica grada Vukovara 49
10000 Zagreb, HR

(111) **02129**

(732) **PLIVA HRVATSKA d.o.o**
Ulica grada Vukovara 49
10000 Zagreb, HR

(111) **02129**

(732) **PLIVA HRVATSKA d.o.o**
Ulica grada Vukovara 49
10000 Zagreb, HR

(111) **02129**

(732) **PLIVA HRVATSKA d.o.o**
Ulica grada Vukovara 49
10000 Zagreb, HR

(111) **02133**

(732) **PLIVA HRVATSKA d.o.o.**
Ulica grada Vukovara 49,
10000 Zagreb, HR

(111) **02133**

(732) **PLIVA HRVATSKA d.o.o.**
Ulica grada Vukovara 49,
10000 Zagreb, HR

(111) **02133**

(732) **PLIVA HRVATSKA d.o.o.**
Ulica grada Vukovara 49,
10000 Zagreb, HR

(111) **02133**

(732) **PLIVA HRVATSKA d.o.o.**
Ulica grada Vukovara 49,
10000 Zagreb, HR

(111) **02133**

(732) **PLIVA HRVATSKA d.o.o.**
Ulica grada Vukovara 49,
10000 Zagreb, HR

(111) **02133**

(732) **PLIVA HRVATSKA d.o.o.**
Ulica grada Vukovara 49,
10000 Zagreb, HR

(111) **02135**

(732) **PLIVA HRVATSKA d.o.o.**
Ulica grada Vukovara 49,
10000 Zagreb, HR

(111) **02135**

(732) **PLIVA HRVATSKA d.o.o.**
Ulica grada Vukovara 49,
10000 Zagreb, HR

(111) **02135**

(732) **PLIVA HRVATSKA d.o.o.**
Ulica grada Vukovara 49,
10000 Zagreb, HR

(111) **02135**

(732) **PLIVA HRVATSKA d.o.o.**
Ulica grada Vukovara 49,
10000 Zagreb, HR

(111) **02135**

(732) **PLIVA HRVATSKA d.o.o.**
Ulica grada Vukovara 49,
10000 Zagreb, HR

(111) **02135**

(732) **PLIVA HRVATSKA d.o.o.**
Ulica grada Vukovara 49,
10000 Zagreb, HR

(111) **02716**

(732) **Droga Kolinska, zivilska industrija d.d.**
Kolinska ulica 1, 1544 Ljubljana, SI

(111) **02716**

(732) **Droga Kolinska, zivilska industrija d.d.**
Kolinska ulica 1, 1544 Ljubljana, SI

(111) **02778**

(732) **H.J. Heinz Company**
600 Grant Street, Pittsburgh,
Pennsylvania 15219, US

(111) **02312**

(732) **H.J. Heinz Company**
600 Grant Street, Pittsburgh,
Pennsylvania 15219, US

(111) **02315**

(732) **H.J. Heinz Company**
600 Grant Street, Pittsburgh,
Pennsylvania 15219, US

(111) **04653**

(732) **H.J. Heinz Company**
600 Grant Street, Pittsburgh,
Pennsylvania 15219, US

(111) **04654**

(732) **H.J. Heinz Company**
600 Grant Street, Pittsburgh,
Pennsylvania 15219, US

(111) **04665**

(732) **JTEKT CORPORATION**
5-8, Minamisemba 3-chome, Chuo-ku,
Osaka, JP

(111) **06846**

(732) **Mitsubishi Jidosha Kogyo Kabushiki Kaisha**

33-8 , Shiba 5-Chome , Minato-ku , Tokyo, JP

(111) **07013**

(732) **SANOFI- AVENTIS**

174, avenue de France, 75013 Paris, FR

(111) **07091**

(732) **Glaxo Group Limited, a British company**

Glaxo Wellcome House, Berkeley Avenue, Greenford, Middlesex, UB6 ONN, GB

(111) **07728**

(732) **Overture Services, Inc.**

701 First Avenue, Sunnyvale, CA 94089, US

(111) **07728**

(732) **Overture Services, Inc.**

701 First Avenue, Sunnyvale, CA 94089, US

(111) **08787**

(732) **Bic Violex S.A.**

145 69 Anixi, Attica, GR

(111) **06461**

(732) **Panasonic Corporation (a Japanese corporation)**

1006, Oaza Kadoma, Kadoma-shi, Osaka 571-8501 , JP

(111) **07232**

(732) **JTEKT CORPORATION**

5-8, Minamisemba 3-chome, Chuo-ku, Osaka, JP

(111) **07234**

(732) **DaimlerChrysler AG**

D-70546 Stuttgart, DE

(111) **07235**

(732) **DaimlerChrysler AG**

D-70546 Stuttgart, DE

(111) **07773**

(732) **DaimlerChrysle AG**

D-70546 Stuttgart, DE

(111) **07269**

(732) **ALLIED DOMECQ SPIRITS & WINE LIMITED**

Chivas House, 72 Chancellors Road, London W6 9RS, GB

(111) **07455**

(732) **ДЕНИ КОМПАНИ ДООЕЛ СТРУМИЦА**

бул.„Гоце Делчев” бб, 2400 Струмица, MK

(111) **09438**

(732) **PIONEER HIBRED INT INC**

7100 N.W. 62nd Avenue, P.O. Box 1014, Johnston, IA 50131-1014, US

(111) **07376**

(732) **Bayer CropScience Limited**

230, Cambridge Science Park Cambridge CB4 0WB, GB

(111) **08804**

(732) **Kabushiki Kaisha Kenwood (also trading as Kenwood Corporation)**

2967-3, Ishikawa-Machi, Hachioji-Shi, Tokyo, JP

(111) **07347**

(732) **Bayer Schering Pharma Aktiengesellschaft**

Mullerstrasse 178, D-13353 Berlin, DE

(111) **07432**

(732) **DaimlerChrysler AG**

D-70546 Stuttgart, D

(111) **07379**

(732) **DaimlerChrysler AG**

D-70546 Stuttgart, DE

(111) **07785**

(732) **Bayer Schering Pharma Aktiengesellschaft**

Mullerstrasse 178, D-13353 Berlin, DE

(111) **07722**

(732) **Bayer Schering Pharma Aktiengesellschaft**

Mullerstrasse 178, D-13353 Berlin, DE

(111) **07723**

(732) **Bayer Schering Pharma Aktiengesellschaft**

Mullerstrasse 178, D-13353 Berlin, DE

(111) **07725**

(732) **Bayer Schering Pharma Aktiengesellschaft**

Mullerstrasse 178, D-13353 Berlin, DE

(111) **08026**

(732) **JTI Sweden AB**

Box 24155 104 51 Stockholm, SE

(111) **08263**

(732) **PFIZER ENTERPRISES SARL**

Rond-Point du Kirchberg 51, Avenue J.F. Kennedy L-1855 Luxembourg, LU

(111) **08597**

(732) **Pfizer Caribe Limited**

Ogier House, St.Julian's Avenue, St.Peters Port, Guernsey, Channel Islands GY1 1WA, US

(111) **09457**

(732) **CHUPA CHUPS S.A.**

Cornella de Llobregat (Barcelona), Plaza de la Pau, s/n, WTC ALMEDA PARK 2, ES

(111) **09457**

(732) **CHUPA CHUPS S.A.**

Cornella de Llobregat (Barcelona), Plaza de la Pau, s/n, WTC ALMEDA PARK 2, ES

(111) **10094**

(732) **VingCard Elsafe AS**

Sophus Lies vei, 1523 MOSS, MOSS P.O. Box 511, Hoyden, 1523 MOSS, NO

(111) **10094**

(732) **VingCard Elsafe AS**

Sophus Lies vei, 1523 MOSS, MOSS P.O. Box 511, Hoyden, 1523 MOSS, NO

(111) **10094**

(732) **VingCard Elsafe AS**

Sophus Lies vei, 1523 MOSS, MOSS P.O. Box 511, Hoyden, 1523 MOSS, NO

(111) **10094**

(732) **VingCard Elsafe AS**

Sophus Lies vei, 1523 MOSS, MOSS P.O. Box 511, Hoyden, 1523 MOSS, NO

(111) **09540**

(732) **GE HEALTHCARE AS**

Nycoveien 2, 0485 OSLO, NO

(111) **09494**

(732) **BEAM GLOBAL UK LIMITED**

Prewetts Mill, Worthing Road, Horsham, West Sussex, RH12 1ST, GB

(111) **09632**

(732) **GE HEALTHCARE AS**

Nycoveien 2, 0485 OSLO, NO

(111) **09774**

(732) **GE HEALTHCARE AS**

Nycoveien 2, 0485 OSLO, NO

(111) **10690**

(732) **Dyrup A/S**

Gladsaxevej 300 DK-2860 Soborg, DK

(111) **10647**

(732) **Mayne Pharma Limited**

Level 21, 390 St.Kilda Road Melbourne, VIC 3004, AU

(111) **10861**

(732) **Акционерско друштво за производство и промет на вино ВИНАРСКА ВИЗБА - ТИКВЕШ експорт импорт АД Скопје**

ул.Трифун Хаџи Јанев бр.5, 1000 Скопје, МК

(111) **16396**

(732) **Thomson Reuters Finance S.A.**

Landis & Cyr-Strasse 3, CH-6300 Zug, CH

ПРЕНОС

(111) **03507**

(732) **Gallaher Limited**

Members Hill, Brooklands Road WEYBRIDGE, Surrey KT13 0QU, UK

(111) **02047**

(732) **Studio IP Holdings LLC a Delaware Limited Liability Company**

103 Foulk Road, Wilmington, DE 19803, US

(111) **03039**

(732) **SHELL BRANDS INTERNATIONAL AG**

Baarermatte, 6340 Baar, CH

(111) **03044**

(732) **SHELL BRANDS INTERNATIONAL AG**

Baarermatte, 6340 Baar, CH

(111) **02129**

(732) **PLIVA HRVATSKA d.o.o**

Ulica grada Vukovara 49 10000 Zagreb, HR

(111) **02133**

(732) **PLIVA HRVATSKA d.o.o.**

Ulica grada Vukovara 49, 10000 Zagreb, HR

(111) **02135**

(732) **PLIVA HRVATSKA d.o.o.**

Ulica grada Vukovara 49, 10000 Zagreb, HR

(111) **01769**

(732) **KONUS KONEX proizvodnjattransportnih in pogonskih elementov, netkanih materialov in filtrov, d.o.o.**

Mestni trg18, 3210 SLOVENSE KONJICE, SI

(111) **06908**

(732) **Eisai R&D Management Co., Ltd.**

6-10, Koishikawa 4-chome, Bunkyo-ku, Tokyo, JP

(111) **07091**

(732) **Glaxo Group Limited, a British company**

Glaxo Wellcome House, Berkeley Avenue, Greenford, Middlesex, UB6 ONN, GB

(111) **07417**

(732) **Eisaii R&D Management Co., Ltd.**

6-10, Koishikawa 4-chome, Bunkyo-ku, Tokyo, JP

(111) **09597**

(732) **Amazon Europe Holding Technologies SCS**

65, Boulevard Grand-Duchesse Charlotte L-1331, LU

(111) **09496**

(732) **Amazon Europe Holding Technologies SCS**

65, Boulevard Grand-Duchesse Charlotte L-1331, LU

(111) **10017**

(732) **Amazon Europe Holding Technologies SCS**

65, Boulevard Grand-Duchesse Charlotte L-1331, LU

(111) **10579**

(732) **Chevron Intellectual Property LLC, (a State of Delaware, U.S.A. Limited Liability Company)**

6001 Bollinger Canyon Road, San Ramon, CA 94583, US

(111) **10658**

(732) **Chevron Intellectual Property LLC, (a State of Delaware, U.S.A. Limited Liability Company)**

6001 Bollinger Canyon Road, San Ramon, CA 94583, US

(111) **10659**

(732) **Chevron Intellectual Property LLC, (a State of Delaware, U.S.A. Limited Liability Company)**

6001 Bollinger Canyon Road, San Ramon, CA 94583, US

(111) **10739**

(732) **NOVARTIS AG**
4002 BASEL, CH

(111) **10740**

(732) **NOVARTIS AG**
4002 BASEL, CH

(111) **14501**

(732) **АЈХАН ТАХИРИ**
ул. "Места" бр. 50, 1000 Скопје, МК

(111) **14502**

(732) **АЈХАН ТАХИРИ**

ул. "Места" бр. 50, 1000 Скопје, МК

(111) **14503**

(732) **АЈХАН ТАХИРИ**
ул. "Места" бр. 50, 1000 Скопје, МК

(111) **07728**

(732) **Overture Services, Inc.**

701 First Avenue, Sunnyvale, CA 94089, US

(111) **08199**

(732) **Wm. Wrigley Jr. Company**

410 North Michigan Avenue, Chicago Illinois 6061, US

(111) **08199**

(732) **Wm. Wrigley Jr. Company**

410 North Michigan Avenue, Chicago Illinois 6061, US

(111) **07993**

(732) **Wm. Wrigley Jr. Company**

410 North Michigan Avenue, Chicago Illinois 6061, US

(111) **07993**

(732) **Wm. Wrigley Jr. Company**

410 North Michigan Avenue, Chicago Illinois 6061, US

(111) **08685**

(732) **MYTHOS BREWERY SOCIETE ANONYME**

Industrial Area of Thessaloniki Municipality of Echedorou (ex Sindos) Thessaloniki, GR

(111) **09494**

(732) **BEAM GLOBAL UK LIMITED**

Prewetts Mill, Worthing Road, Horsham, West Sussex, RH12 1ST, GB

ОГРАНИЧУВАЊЕ НА СПИСОКОТ НА ПРОИЗВОДИ И УСЛУГИ

(111) **10006**

Списокот на производи и услуги се ограничува и гласи:

(510,511)

кл. **7** машини за кревање и одложување; кранови и столбови за кранови; одложувачи, транспортери и добавувачи на производи; автоматско ракување со товар, апарати за складирање и изнесување од магацини; автоматизирани системи за магацини; делови и спојки за сите горенаведени производи

кл. **12** самоодни возила за ракување со товар; камиони дигалки; вилушкари; вилушкари за палети; и делови и спојки за сите горенаведени производи

СПОЈУВАЊЕ НА ФИРМА

(111) **02600**

(732) **Metso Minerals(Wear Protection) AB**
934 81 ERSMARK, SE

(111) **10239**

(732) **LANE BRYANT PURCHASING CORP.,**

3344 Morse Crossing Road Columbus, Ohio 43219, US

НИШТОВНОСТ НА ТРГОВСКА МАРКА

(111) **12913**

MK/T/ 2003/209

ОД РЕГИСТАРОТ НА ЗАСТАПНИЦИТЕ

ПРОМЕНА ВО РЕГИСТАРОТ НА ЗАСТАПНИЦИ

Рег. бр.

120. **Александра, ТРАЈЧОВСКА, адвокат**
ул. "Бојмија" бр. 8 мезанин
1000 Скопје
Република Македонија
моб. 389 070 365-177
факс. 389 02 5111 459
e-mail: advokat.aleksandra@gmail.com

Рег. бр.

126. **Снежана, САВИЌ ДИМОВСКА, адвокат**
ул. Митрополит Теодосиј Гологанов бр. 59/1-6 кат
1000 Скопје
Република Македонија
тел./ факс 389 02 3223-876
моб. 389 070 226-403
e-mail: snezana@savic.com.mk

Рег. бр.

139. **КПМГ ДООЕЛ Скопје**
Соравиа Центар Скопје, 7ми кат
Ул. Војвода Васил Аџиларски бб
1000 Скопје
Република Македонија
Тел. 389 02 3135 220
Факс 389 02 3118 111
e-mail: ishujica@kpmg.com

ВПИШУВАЊЕ ВО РЕГИСТАРОТ НА ЗАСТАПНИЦИ

Рег. бр.

152. **ИНТЕЛПРОТЕКТ ДООЕЛ Скопје, Агенција на интелектуална сопственост,**
ул. Љубица Георгиева бр. 6-б,
1000 Скопје,
Република Македонија
Тел. 389 02 307 7626

Рег. бр.

153. **Фросина Поповска, адвокат,**
Ул. 29ти Ноември бр. 15 лок 4
1000 Скопје
Република Македонија
Тел. 389 02 551 1835
Факс 389 02 551 1835
e-mail: popovskafrosina@gmail.com

Рег. бр.

154. **Никола Темелковски, адвокат**
Ул. Кочо Чолаков бр. 32
Битола
Република Македонија
Тел. 389 47 256 086
Факс 389 47 252 777